

# Art Center Incheon Concert Hall

## The Making of a Place

아트센터인천 콘서트홀 인천시 건축상 제출용 (A4\_version)

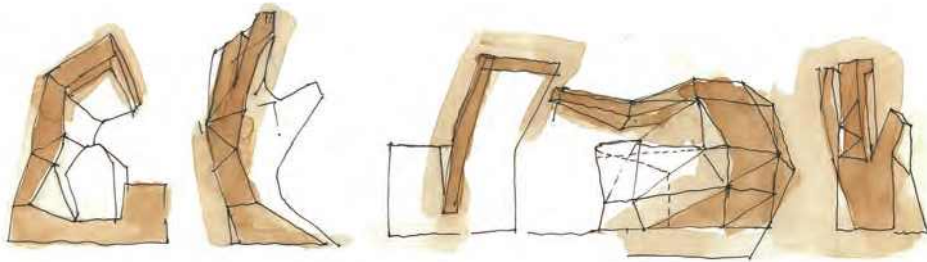

THE MOUNTAIN MEANS THESE EXERCISE IS SIMPLY DIVIDING ISSUE INTO TWO DIFFERENT INTO BLACK AND WHITE LIKE POLITICIANS. MASS EXPANSION ALSO COMPLICATED IN HAVE A RESULTS THAT IS SO SIMPLE AND COMFORTABLE AND MOST OF ALL SEEMS

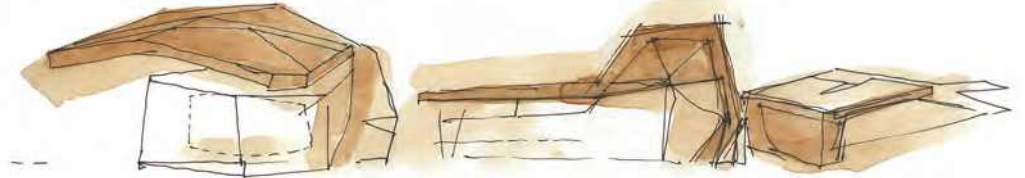

IT CATEGORIES. ONE IS MASS, ANOTHER IS PLAIN. IT SIMPLY REDUCE THE WHOLE WORLD FORMER SENSE THERE HAS TO BE LAYERS OF SYSTEMS TO USE AND THEN TO SO NATURAL SO THAT THERE IS NO NECESSITY FOR SECONDARY TRIAL....

(주) 종합건축사사무소 문박디엠피

dmp

아트센터 인천 콘서트홀

일반사항	대지위치	인천광역시 연수구 송도동			
	지역지구	준주거지역			
	도로현황	6m			
	대지면적	49,907.1㎡			
건물개요	주요용도	문화 및 집회시설, 제1,2종 근린생활시설			
	건물규모	지하 2층, 지상 7층			
	구조	철근콘크리트구조, 철골철근콘크리트구조			
	건축면적	5,483.66㎡			
	연면적	51,977.07㎡			
	지상층 연면적	19,982.14㎡			
	건폐율	10.99 %		법정	70%
	용적율	40.04 %		법정	150%
	최고 높이	42.80 m		법정	50m
조경면적 및 공개 공지	구분	설계		법정	
	조경면적	48%	12,931.56㎡	15%	3,241.05㎡
	공개공지	18%	5,046.11㎡	8%	1,728.56㎡
	승강기	6대 설치		4대	
주차 개요	주차대수	일반:537대, 확장:254대, 장애인:26대   총 계획대수 : 817대			



아트센터 인천 콘서트홀 전경

구역	시설별	용도	면적(㎡)
지하1층	관리 및 보관시설 설비시설 주차시설 공용 소계	관리실, 창고 하역장 기계실, 전기실, 발전기실 주차장	27,115.43
지하층 소계			27,115.43
지상1층	메인홀 공연자시설 관리 및 보관시설 상업시설 공용 소계	로비 연주자연습실, 연주자리운지, 코러스연습실 창고 상가	211.61
지상2층	메인홀 공연자시설 관리 및 보관시설 공용 소계	로비, 포이어, 콘서트홀 Green room, 연주 자연습실, 스텝대기실, 지휘자대기실 매포스, Obak room, 어린이놀이방, 창고, 음향조정실, 조명실	4,152.27
지상3층	메인홀 상업시설 관리 및 보관시설 공용 소계	콘서트홀, 포이어, 코러스 대기실, VIP룸 매점, cafe 창고	2,971.45
지상4층	메인홀 문화시설 상업시설 관리 및 보관시설 공용 소계	콘서트홀, 포이어, VIP룸 갤러리 매점 창고	814.23
지상5층	업무시설 문화시설 관리 및 보관시설 공용 소계	사무실 박물관, 악기전시장, 멀티미디어실 관리실, 창고	2,850.10
지상6층	교육시설 문화시설 관리 및 보관시설 공용 소계	사무실, 관계자실 음악도서관 관리실, 창고	1,098.30
지상7층	다목적홀 일반음식점 소계	다목적홀, 로비, Green room 연회장, 조리실, 외부연회장	2,838.21 1,221.21 4,059.42
지상층 소계			16,157.38
총계			43,272.81

# Art Center Incheon

## CONCEPT

### 아트센터인천 콘서트홀

#### Arts Center Incheon Concert Hall

인천아트센터 콘서트홀은 송도 워터프론트 호숫가에 위치하여 아트센터내 연면적 51,977㎡ 규모로 준공되었다. 매립지에 새롭게 만들어진 도시는 엄청난 양의 오피스 타워와 아파트, 상점, 학교 및 병원이 있고, 이곳에 유일한 문화 요소인 인천아트센터는 도시 전체와 자연이 공존하는 놀라운 위치에 자리잡았다. 건물은 세계 최고 수준의 음향설계를 거친 지하 2층, 지상 7층의 1,759석 규모의 클래식전용 콘서트홀과 소규모공연이 가능한 500석 규모의 다목적극장을 포함하고 있다. 콘서트홀의 객석배치는 음향적, 시각적 친밀감 향상을 위하여 빈야드 형태를 갖췄다. 이런 공간을 담은 건축물에서 우리의 비전, 목표는 건물 설계뿐 아니라 '장소 만들기'였다. 단순히 음악만 공연되는 건물을 만들지 않고, 대신 우리는 콘서트홀의 일부가 되는 모임 장소, 음악 장소, 자연과 인간의 장소를 만드는 것이었다. "그렇다면 어떤 종류의 장소를 만들고 싶은가? "로 시작된 논의는 개인, 청년, 노인, 사람들, 가족, 사건, 예술, 공연, 전시회, 활동의 모든 단편과 추억을 모으는 장소를 만든다. 프로젝트 초기단계에 어느 마스터에 의해 계획된 '송도'는 매립되기 이전 땅이 존재하지 않았고 사람들은 한 번도 거기에 살지 않았다. 그럼에도 불구하고 우리는 매우 대중적이며, 세계를 지향하는 고도의 문화적 장소를 만들고자 하였다. 도시와 대중교통에서 접근하여 예술의 중심지를 발견하고 즐기면서 점차적으로 땅 가장자리로 오르고, 갑판이 있는 광장에서 여정은 절정에 이른다. 이것이 '크레센도 포인트' 이다. 궁극적으로 우리가 만들고자했던 그 곳, 광장은 모임이 일어나고 상징적인 음악과 도시와 자연의 경험이 있는 동시에 3개의 건물을 조화롭고 강하게 하나로 묶어 놓는다. 여기서 사람들은 음악을 듣고 음악을 볼 것이다. 앞으로 이 공간에는 오페라하우스, 뮤지엄, 예술학교와 기숙사, 도서관, 지원시설 등이 들어설 예정이다.

*openness, study / something about erasing  
Nativity, consistency of site image.*

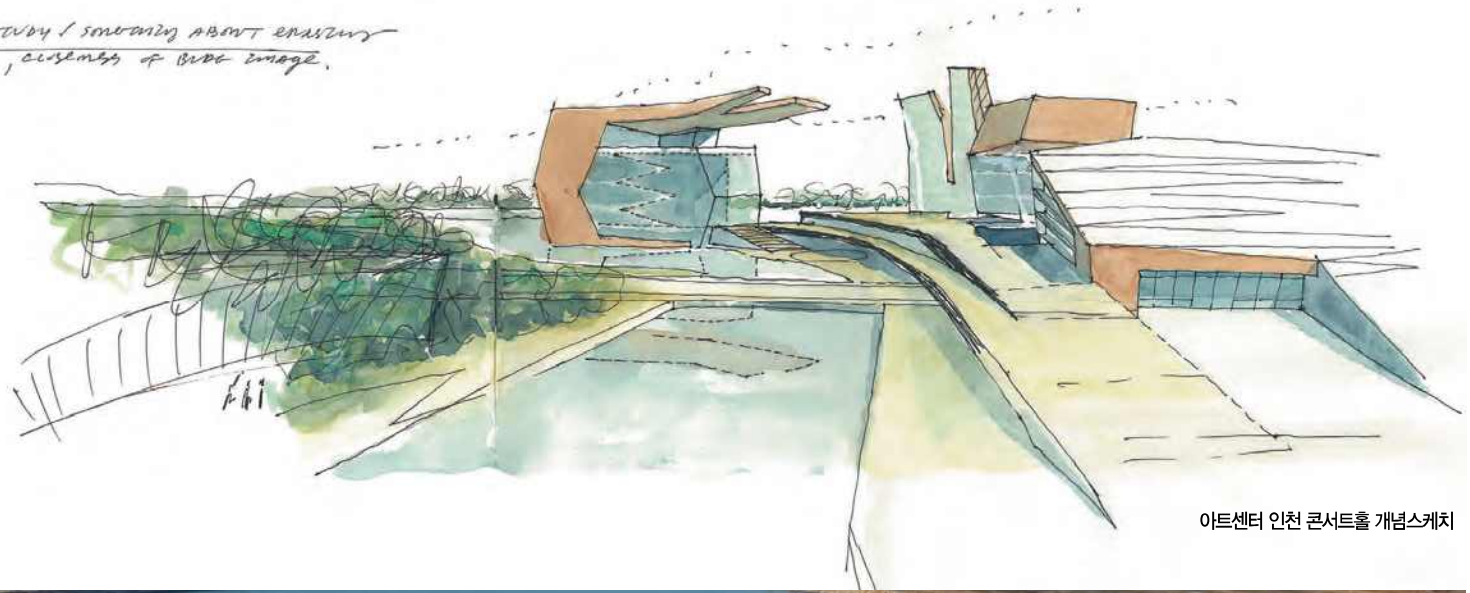

아트센터 인천 콘서트홀 개념스케치



아트센터 인천 콘서트홀 전경

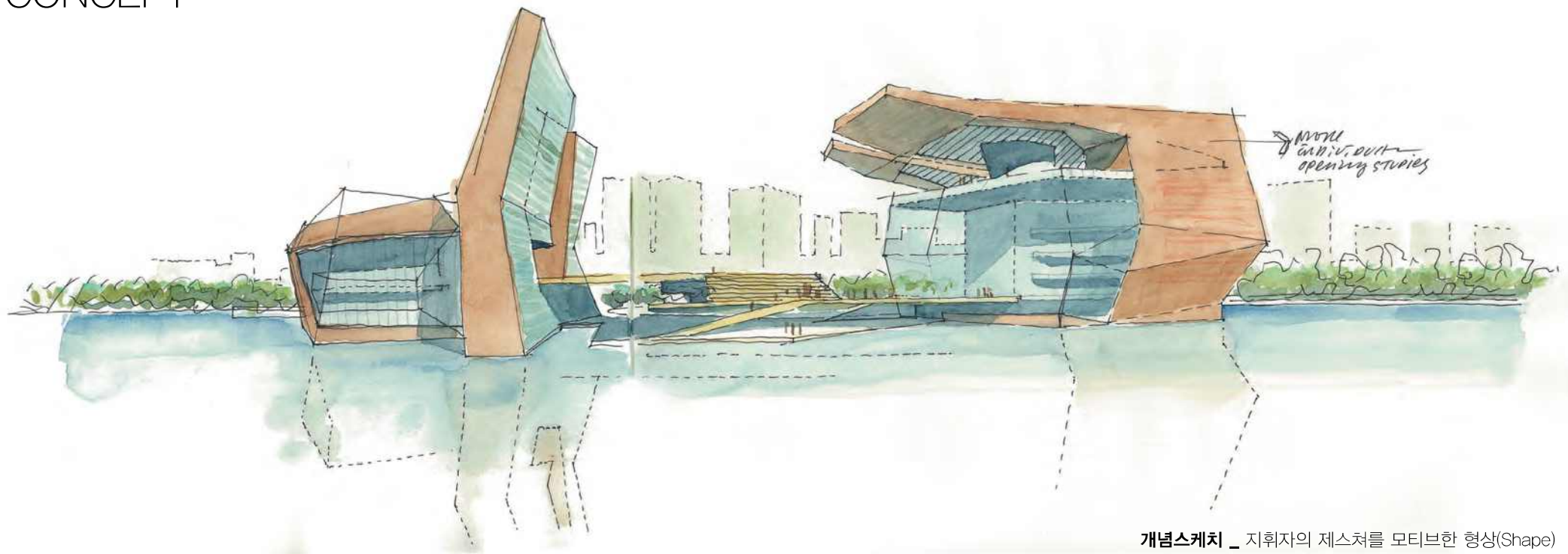

개념스케치 \_ 지휘자의 제스처를 모티브한 형상(Shape)



아트센터 인천 전경 \_ 1단계 콘서트홀 준공사진

Art Center Incheon  
SITE PLAN

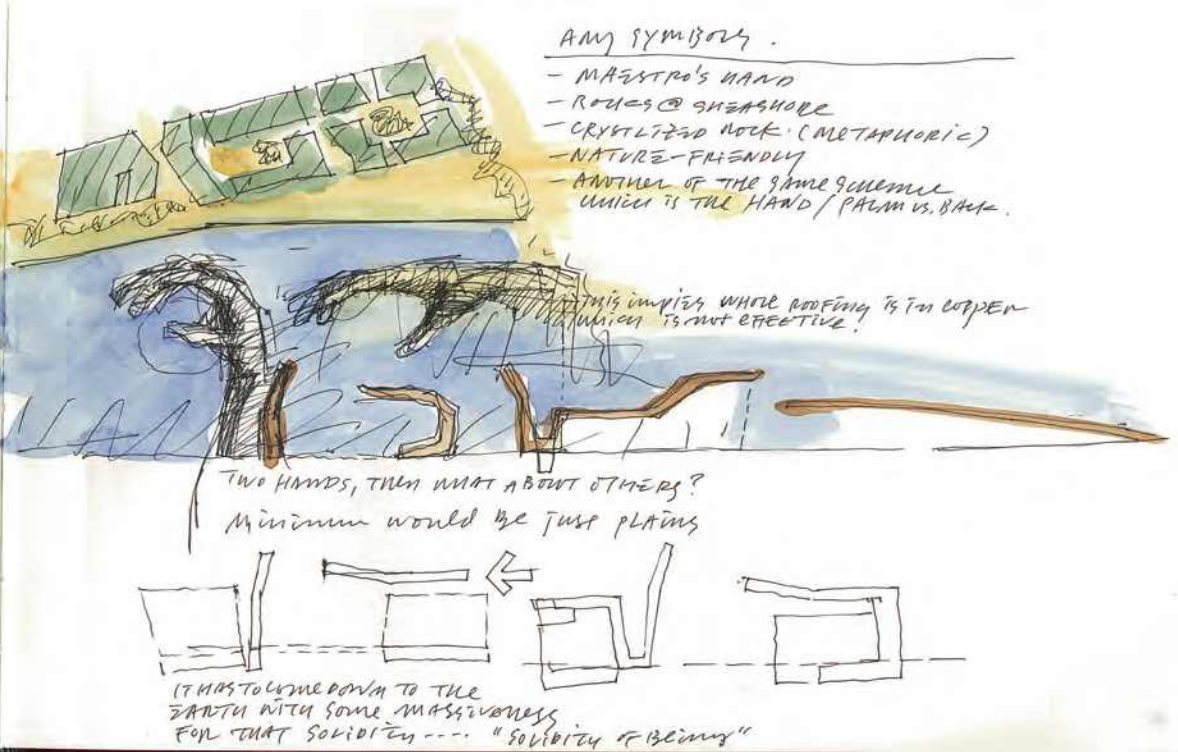
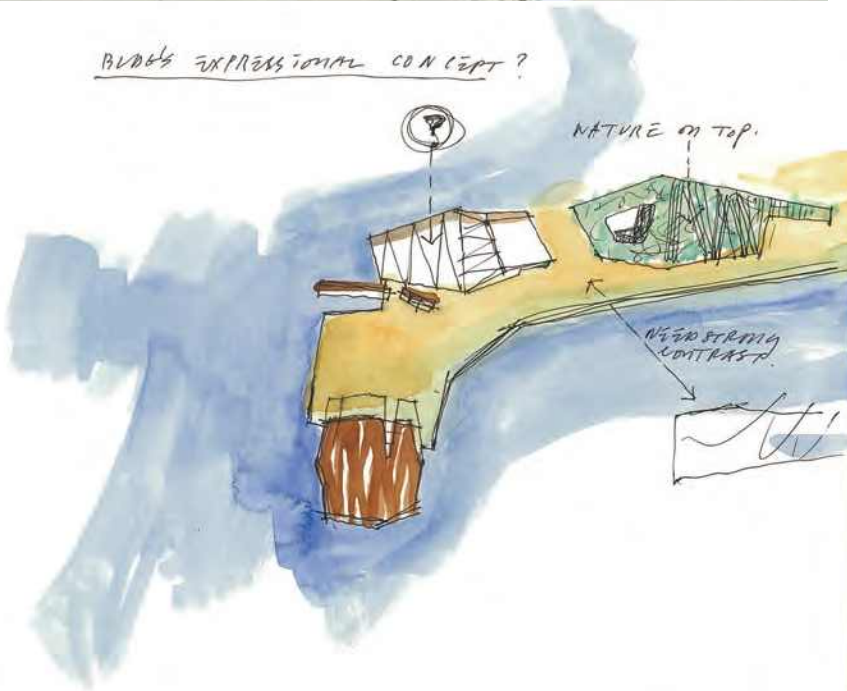
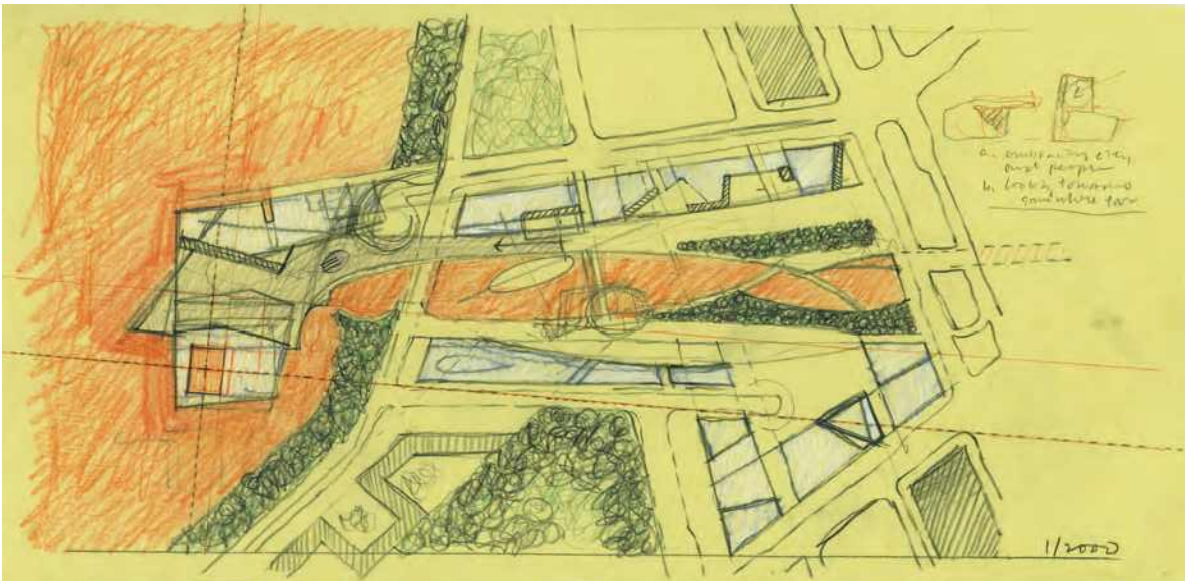

1. Foyer
2. Green room
3. VIP room

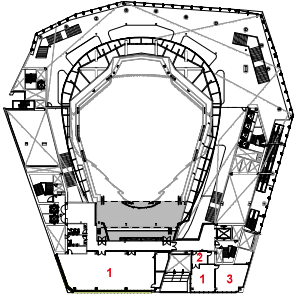

4th floor plan

1. Office
2. Meeting room
3. Data room
4. Foyer
5. VIP room
6. Conductor room
7. Auditorium

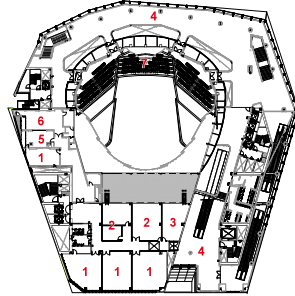

5th floor plan

1. Dressing room
2. Storage
3. Stage manager room
4. Waiting room
5. Auditorium
6. VIP room
7. Control room
8. Ticket office
9. Foyer

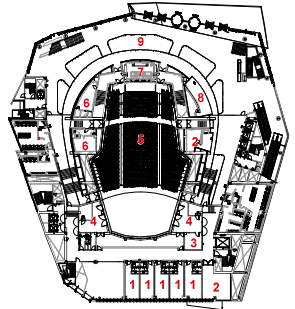

2nd floor plan

1. Foyer
2. Green room
3. VIP room
4. Warehouse
5. Auditorium

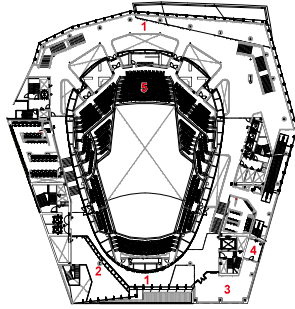

3rd floor plan

1. Recycling bin
2. Service room
3. Security office
4. Air chamber
5. Rehearsal room
6. Storage
7. Lounge
8. Hall
9. Parking lot

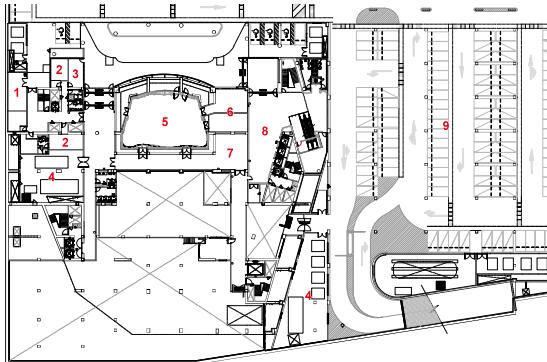

B1 floor plan

1. Dressing room
2. Workplace
3. Warehouse
4. Fire proof center
5. Studio
6. Air chamber
7. MDF room
8. Office
9. Play room
10. Hall
11. Lobby
12. Music shop

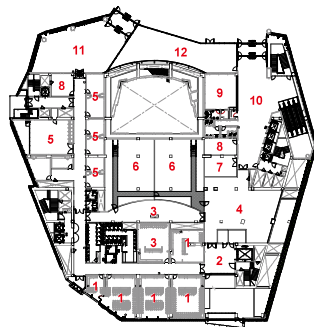

1st floor plan





Arts Center Incheon Concert Hall

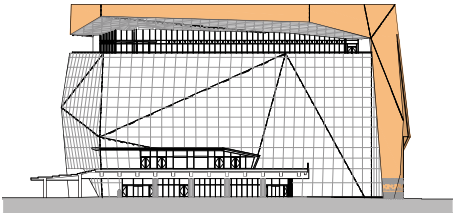

Front elevation

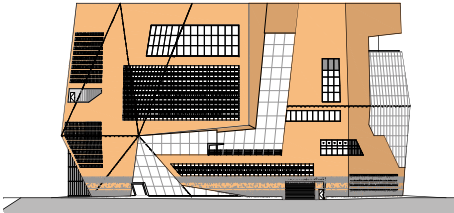

Rear elevation

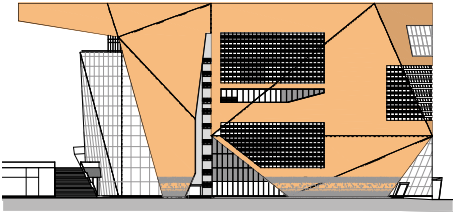

Right elevation

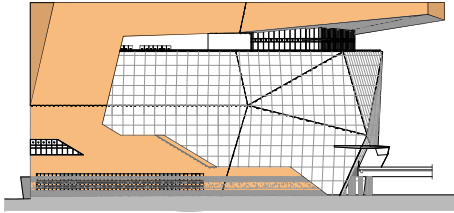

Left elevation

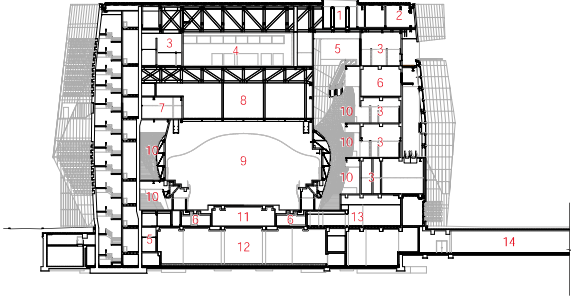

Section A

1. Fan room
2. Water storage tank
3. Toilet
4. Multipurpose hall
5. Lobby
6. Air chamber
7. Secretary office
8. Technical floor
9. Auditorium
10. Foyer
11. Warehouse
12. Electric room
13. Fire proof center
14. Parking lot

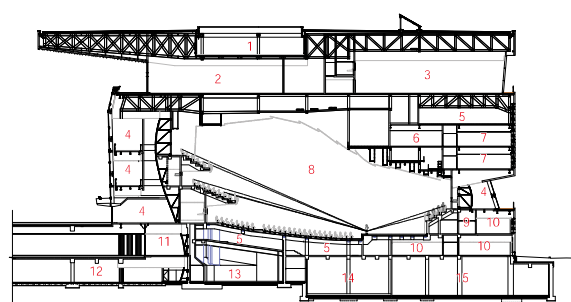
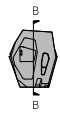

Section B

1. Roof garden
2. Banquet hall
3. Multipurpose hall
4. Foyer
5. Air chamber
6. Meeting room
7. Office
8. Auditorium
9. Toilet
10. Dressing room
11. Music hall
12. Parking lot
13. Rehearsal room
14. Electric room
15. Machine room

0 10m