		보 도 자 료		수도권매립지 종료		
		배포일자 2022년 1월 24일(월) 총 6매(자료 有)	 환경특별시 인천			
담당 부서	자치행정과	담당자	• 자치행정담당 조성훈 ☎440-2421 • 담당자 박호식 ☎440-2422			
사진 <input type="checkbox"/> 없음 <input checked="" type="checkbox"/> 있음		참고자료 <input type="checkbox"/> 없음 <input checked="" type="checkbox"/> 있음				
보 도 일 시		배포 즉시 보도하여 주시기 바랍니다.				

인천시장, 녹지·주차장 확충에 최선 다할 것

- 1. 24., 미추홀구 연두방문, 주민숙원사업 해결방안 마련에 공감 -
- 재념이공원 조성(3단계), 수봉공원 주차장 등 조성사업 의견 수렴 -
- 송의4동 행정복지센터 방문, 시민협력 플랫폼 '공감' 둘러 봐 -

인천광역시시는 지난 17일부터 다음 달 24일까지 군·구 정책을 공유하고 균형발전을 도모하기 위한 현장 맞춤형 연두방문을 추진하고 있는 가운데, 부평구에 이어 세 번째로 24일 미추홀구를 찾았다고 밝혔다.

이날 박 시장은 미추홀구청에서 주요현안에 대한 업무를 청취하고, 지역 문제를 해결하기 위한 다양한 의견을 수렴하는 시간을 가졌다.

미추홀구의 현안은 원도심 내 녹지확충과 주차공간 확보다.

우선, 원도심 내 녹지공간 확보를 위해 학익동 336-5 일원의 재념이공원 부분 리모델링 공사를 올 3월까지 마무리하고, 아직까지 남아있는 장기미집행 공원(1,882㎡)을 조성하여 시민들에게 자연친화적 여가활동공간을 제공한다.

또한, 1968년 12월 21일 개통 이후 인천을 동과 서로 단절시킨 인천대로(옛 경인고속도로) 위로 시민들이 맘껏 오갈 수 있는 중앙녹지 조성사업(사업비 614억원, L=10.45km, B=7.5m~38.0m)을 추진하여 차량 중심의 공간에서 사람 중심의 녹색 소통길을 만들어 갈 계획이다. 공사에 따른 시민불편과 시행착오를 최소화하기 위해 지역주민들의 의견도 적극 반영한다.

더불어 2024년 준공을 목표로 도화동 597-122번지 일원에 지상 4층, 면적 3,000㎡(구유지), 350면의 수봉공원 주차타워를 건립하고, 올 8월 제물포여자중학교 운동장 부설주차장(55면)을 전면 개방하면 주민들의 주차불편이 해소되고 안전한 통행로가 확보될 것으로 기대된다.

한편, 박 시장은 승의4동 행정복지센터를 방문하여 주민들과 소통하는 시간을 가졌다.

또한, 기부채납 받은 견본주택을 활용하여 아이돌봄교실, 사회적기업과 경력보유 여성들의 참여공간으로 탈바꿈한 지역주민들의 소통공간인 주안동 시민협력플랫폼 ‘공감’을 방문하여, 주민들의 생생한 목소리에 귀 기울였다.

박 시장은 “주민들의 삶의 질 향상과 여가활용을 위한 녹지공간을 확충하고, 주민불편 해소를 위해 주차장 확보에 최선을 다할 것”이며, “주민과 소통하고 함께 지역문제를 해결해 나가는 다양한 지역공동체에 대한 지원도 계속해 나가겠다.” 고 말했다.

※ 관련 사진은 행사(13시) 종료 후 인천시 홈페이지 '인천시 인터넷방송'(<http://tv.incheon.go.kr/>) '포토인천'에 게시될 예정입니다.

〈참고자료〉 1. 2022년도 미추홀구 연두방문 세부일정(안)
2. 현안사업 관련자료

참고 1

2022년도 미추홀구 연두방문 세부일정(안)

□ 추진개요

- (일 시) '22. 1. 24.(월) 13:00~15:45
- (장 소) 구청, 주요 사업현장(2개소), 대한노인회 미추홀구지회
- (참 석) 시장, 구청장, 주민 대표, 의원, 관계 공무원 등
- (내 용) 구청 방문, 관계기관 및 시민이 함께하는 현장 회의

□ 세부일정

시 간		주 요 내 용	비고
13:00 ~ 13:05	5'	<div>환 담</div> <ul style="list-style-type: none"> ▪ (위치) 구청장 집무실(2층) 	
13:05 ~ 13:30	25'	<div>미추홀구 주요업무보고</div> <ul style="list-style-type: none"> ▪ (위치) 중회의실(2층) ▪ (내용) 구 현안사항 청취 및 기관건의 	
13:30 ~ 13:40	10'	<div>기자실 방문</div> <ul style="list-style-type: none"> ▪ (위치) 기자실(4층) 	
13:40 ~ 14:00	20'	<div>미추홀구 의회 방문</div> <ul style="list-style-type: none"> ▪ (위치) 의장 집무실(2층) 	
14:00 ~ 14:05	5'	차 량 이 동	
14:05 ~ 14:35	30'	<div>송의4동 행정복지센터</div> <ul style="list-style-type: none"> ▪ (위치) 경인로156번길 32 ▪ (내용) 사업현황 및 구민건의사항 청취 	
14:35 ~ 14:45	10'	차 량 이 동	
14:45 ~ 15:05	20'	<div>대한노인회 미추홀구지회</div> <ul style="list-style-type: none"> ▪ (위치) 학익소로37번길 17. 미추홀구노인복지관(3층) ▪ (내용) 노인지회장, 노인복지관장 등 환담 	
15:05 ~ 15:15	10'	차 량 이 동	
15:15 ~ 15:45	30'	<div>시민 협력 플랫폼 '공감'</div> <ul style="list-style-type: none"> ▪ (위치) 구월남로 20(주안동). 공감 건물 내(1층) ▪ (내용) 사업현황 및 구민건의사항 청취 	

참고 2

현안사업 관련자료

□ 재님이공원 조성(3단계) 및 리모델링 지원

- (위 치) 학익동 336-5 일원
- (사업기간) 2019.4. ~ 2025.12.
- (공원면적) 12,069㎡(미조성구간 1,882㎡)
- (사 업 비) 45억원
(보상비 3,400, 공사비 1,100)
- (주요시설) 장기미집행 공원 보상 및 조성



□ 수봉공원 주차장 설치

- (위 치) 도화동 597-122번지 일원
수봉공원
- (사업기간) 2022~2024
- (사업규모) 3,000㎡
- (사 업 비) 56억원(350면×16백만원)
- (주요시설) 주차타워(4층, 350면) 설치

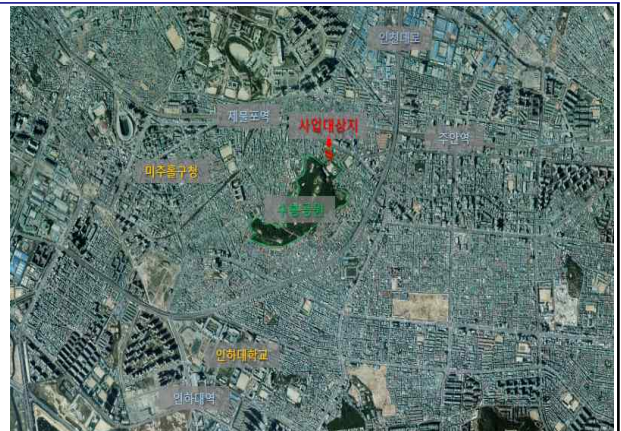

□ 제물포여자중학교 운동장 부설주차장 조성

- (사업기간) 2022. 4월 ~ 8월
- (사업규모) 1,500㎡
 - 제물포여자중학교 운동장 일부
- (사 업 비) 3억원(시비 100%)
- (주요시설) 학교운동장 부설주차장 조성
공사(55면 추가)

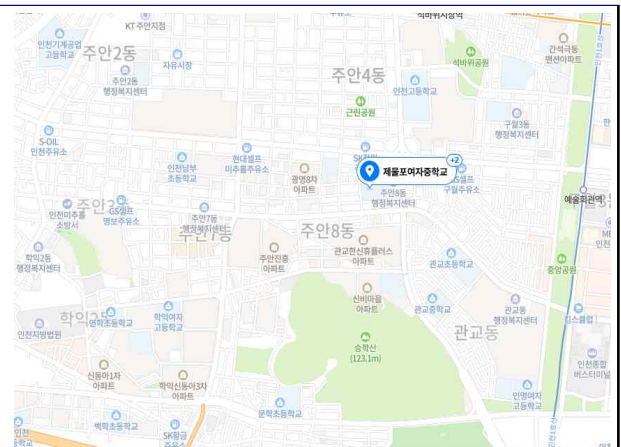

□ 인천대로 중앙녹지 조성사업

- 사업명: 인천대로 중앙녹지 조성사업
- 위치: 일반화 사업구간(인천기점~ 서인천 I·C)
- 사업규모: L=10.45km, B=7.5m~38.0m / A≒250,023㎡(약75,765평)
- 사업기간: 2021.11.~2026.12.
- 사업비: 614억원 [1단계: 261억원, 2단계 353억원] ≡ 시비100%
 - ※ 개략 사업비로 기본(실시)설계 결과에 맞추어 확정 예정
- 사업내용: 녹지조성, 산책로 및 자전거 도로, 보행(연결)교량, 쉼터, 운동시설, 상징광장, 업사이클링시설 등
- 단계별 계획

구 분	1공구	2공구	3공구	4공구	5공구
녹 지 폭(m)	28.5~38.0	23.5~28.5	7.5~26.5	10.6~26.5	18.0~26.5
녹지면적(㎡)	43,049	46,344	33,065	65,946	61,619
사업구간	인천기점~주안산단교차로(1단계 4.8km)			주안산단교차로~서인천IC(2단계 5.6km)	

※ 중앙녹지 내 주차장: 7개(측면부 3개소, 중앙부 4개소)

↳ 도로개량사업 공구별 위치도

