		보 도 자 료		수도권매립지 종료		
		배포일자 2022년 1월 4일(화) 총 5매				
담당 부서	데이터혁신 담당관	담당자	• 데이터정책팀장 채경선 ☎440-2361 • 담당자 심동보 ☎440-2362			
사진		<input type="checkbox"/> 없음 <input checked="" type="checkbox"/> 있음		참고자료		
		<input checked="" type="checkbox"/> 없음 <input type="checkbox"/> 있음				
보 도 시 점		배포 즉시 보도하여 주시기 바랍니다.				

인천시, 데이터 제공과 활용 역량 광역지자체 중 ‘최고’

- 2021 데이터기반행정 실태점검에서 ‘우수기관’ 선정 -
- 데이터 분석 통해 정책현안 해결을 지원한 사업이 우수사례로 선정 -
- 기초자치단체 평가에서 인천시 대부분의 군·구가 우수기관으로 선정되 -

인천광역시는 행정안전부가 중앙행정기관과 지방자치단체 288개 기관을 대상으로 실시한 ‘2021년 데이터기반행정 실태점검’에서 우수기관으로 선정됐다고 밝혔다.

‘데이터기반행정 실태점검’은 행정안전부가 「데이터기반행정 활성화에 관한 법률」 제22조에 따라 중앙행정기관, 지방자치단체를 대상으로 실시한다.

데이터기반행정 거버넌스, 공동활용 데이터 등록, 데이터 분석·활용, 활용역량 강화 4개 분야를 점검하는 제도로, 데이터 분석과제 수행과 정책 활용, 데이터기반행정 우수사례 발굴 등의 노력과 성과를 점검하고 있다.

이번 평가에서 인천시는 광역자치단체 평가에서 우수기관으로 선정됐으며, 아울러, 기초자치단체 평가에서도 인천시 대부분의 군·구가 우수기관으로 선정되는 등 타 시도에 비해 우수한 성과를 거뒀다.

인천시는 ‘데이터 분석·활용’ 분야에서 데이터 분석을 통해 정책 현안 해결을 지원한 사업이 우수사례로 선정됐다.

인천지방경찰청과 협업해 추진한 ‘데이터기반 야간골목길 안전시스템’ 개발로 야간 범죄 위험지역을 예측해 방범 전략 수립의 기초를 마련했다.

<< 데이터 기반 야간골목길 안전시스템 구축 개요>>

- (내용) 112신고, 경찰서 관할구역, 1인 가구 정보, 유동인구 데이터 등을 분석하여 야간 범죄 위험지역을 예측할 수 있는 시스템 구축
- (성과) 인천시와 인천경찰청이 협업하여 범죄예방 대상지역 선정 자료 활용, 순찰 추천코스 지정 등 경찰의 범죄예방 활동에 기여

김세헌 시 데이터혁신담당관은 “지난해 공공데이터 제공운영 실태 평가에서 우수기관에 선정된 데 이어, ‘21년 데이터기반행정 실태 점검에서도 우수기관으로 선정됨으로써 데이터의 제공과 활용 역량이 광역지자체 중 최고 수준으로 평가됐다” 면서 “앞으로도 데이터를 바탕으로 한 과학적 행정 및 대 시민 서비스를 강화하기 위한 정책과 사업을 실시하겠다” 고 밝혔다.

- <붙임> 1. 관련 이미지(데이터기반 야간골목길 안전시스템)
2. 2021년 실태점검 우수기관 현황
 3. 2021년 데이터기반행정 실태점검 개요

<데이터기반 야간골목길 안전시스템 관련 이미지>

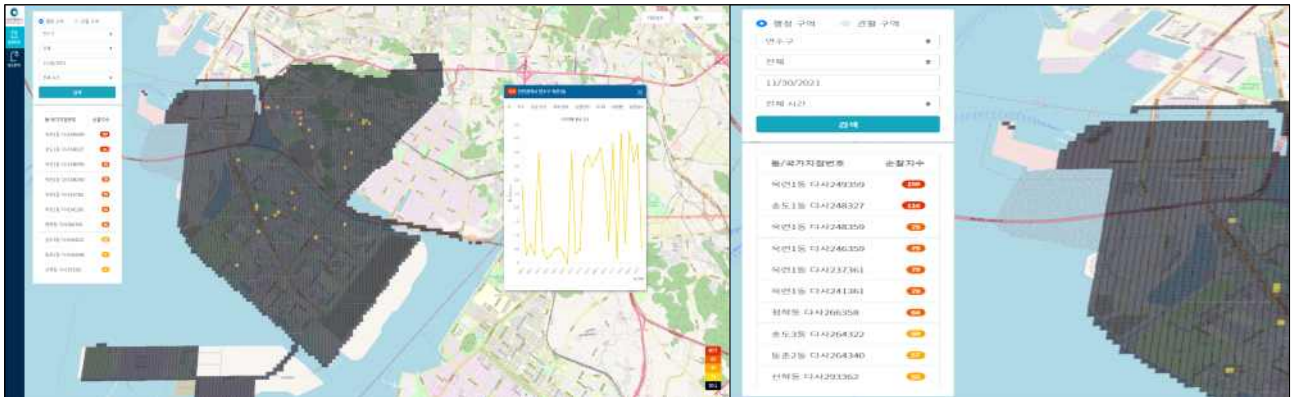

격자별 순찰지수 예측

순찰 우선 순위

* 위 이미지는 대외 공개용 가상 데이터를 활용한 이미지 임

참고 1 2021년 실태점검 우수기관 현황

□ 광역자치단체 우수기관 (7개 기관)

등급	광역자치단체	
	시(4개 기관)	도(3개 기관)
우수 (7)	인천광역시 , 광주광역시, 세종특별자치시, 부산광역시	경기도, 충청남도, 경상남도

□ 기초자치단체 우수기관(90개 기관)

등급	기초자치단체		
	군(7개)	구(43개)	시(30개)
우수 (90)	인천 강화군 , 강원 인제군, 강원 횡성군, 경기 연천군, 경남 고성군, 경남 의령군, 경남 합천군, 경북 영덕군, 전남 곡성군, 전남 보성군, 전남 화순군, 충남 금산군, 충남 부여군, 충남 태안군, 충남 홍성군, 충북 괴산군, 충북 음성군	인천 계양구, 인천 남동구, 인천 동구, 인천 미추홀구, 인천 서구, 인천 연수구 광주 광산구, 광주 북구, 광주 서구, 대구 남구, 대구 달서구, 대구 동구, 대구 북구, 대구 서구, 대구 수성구, 대전 대덕구, 대전 서구, 부산 강서구, 부산 금정구, 부산 남구, 부산 동래구, 부산 부산진구, 부산 북구, 부산 사상구, 부산 서구, 부산 수영구, 부산 연제구, 부산 중구, 서울 강남구, 서울 강동구, 서울 강북구, 서울 강서구, 서울 광진구, 서울 구로구, 서울 동대문구, 서울 동작구, 서울 서초구, 서울 양천구, 서울 용산구, 서울 은평구, 서울 중랑구, 울산 북구, 울산 중구,	경기 구리시, 경기 군포시, 경기 동두천시, 경기 부천시, 경기 수원시, 경기 시흥시, 경기 안산시, 경기 안양시, 경기 오산시, 경기 의왕시, 경기 의정부시, 경기 이천시, 경기 평택시, 경기 포천시, 경기 하남시, 경기 화성시, 경남 김해시, 경남 양산시, 경남 창원시, 경남 통영시, 전남 광양시, 전남 순천시, 전남 여수시, 전북 군산시, 전북 익산시, 전북 정읍시, 충남 공주시, 충남 당진시, 충남 서산시, 충남 천안시

첨부2

2021년 데이터기반행정 실태점검 개요

□ 점검목적

- 데이터기반행정 운영 전반에 대한 현황을 점검하고 정책개선에 반영하여 데이터기반행정 조기 정착 유도

【데이터기반행정부 제22조】 공공기관의 장이 데이터기반행정 실태의 자체 점검 결과 제출 → 행안부 장관은 점검결과를 종합하여 위원회 심의 후 공개

□ 점검개요

- (점검대상) 총 288개 기관(중앙 45, 시도 17, 시·군·구 226)
- (대상실적) '20.12월~'21.10월까지 기관의 데이터기반행정 운영현황
- (기간·방법) '21.10월~ 12월(기관 자체점검 : ~10월, 점검단* 평가: 11~12월)
* 데이터 분야 민간전문가로 구성된 실태점검단(17명)에서 평가 및 점수 부여
- (점검분야 및 지표) 4개 영역 8개 지표

4개 분야 (배점)	8개 점검지표 (배점)
1. 거버넌스 (10)	▶ 관리체계(부기관장이상 회의, 조직·인력, 예산, 내외협의체 등) 정립 (10)
2. 등록 (25)	▶ 데이터 지정 등록 이행률(10) / ▶ 공동활용 데이터 등록·제공 (15)
3. 분석·활용 (40)	▶ 데이터 분석·활용 실적 (20) / ▶ 분석·활용 우수사례 (20)
4. 역량 (25)	▶ 데이터 활용역량 진단 및 개선계획 수립 (10) / ▶ 교육 참여 실적 (10) / ▶ 데이터기반행정 활성화 문화 조성 (5)

- (점검결과 등급) 우수(40%), 보통(40%), 미흡(20%)

□ 우수기관 점검결과 (종합)

중앙행정기관 (45개 기관 중 18개 기관)		광역자치단체 (17개 기관 중 7개 기관)		기초자치단체 (226개 기관 중 90개 기관)	
'부' (12)	93.92점	'시' (4)	93.50점	'시' (30)	83.19점
'처' (2)	95.90점	'도' (3)	95.28점	'군' (17)	83.78점
'청' (4)	88.18점	-	-	'구' (43)	83.16점
총점 평균	92.86점	총점 평균	94.26점	총점 평균	83.29점