		보 도 자 료		수도권매립지 종료	
		배포일자 2022년 1월 20일(목) 총 2매	 환경특별시 인천		
담당 부서 남촌농축산물 도매시장관리사무소	담당자 • 운영팀장 조미경 ☎440-6991 • 담당자 홍제호 ☎440-6978				
사진 <input type="checkbox"/> 없음 <input checked="" type="checkbox"/> 있음	참고자료 <input checked="" type="checkbox"/> 없음 <input type="checkbox"/> 있음				
보 도 시 점		배포 즉시 보도하여 주시기 바랍니다.			

남촌농산물도매시장, 설 대비 수급안정대책 추진
- 1월 17일 ~ 31일 정상영업, 17시까지 영업시간 연장 -

인천광역시는 민속 명절인 설을 맞이해 남촌농산물도매시장에서 오는 1월 17일부터 31일까지 15일간 농산물 수급안정대책을 추진한다고 밝혔다.

남촌농산물도매시장에서는 설 성수품의 원활한 수급을 위해 도매시장 반입물량을 확대하고, 개장일과 영업시간은 늘려 운영한다.

특히 이 기간 동안 설 명절 성수품의 원활한 수급을 위해 농산물도매시장에서 거래되는 사과, 배 등 8개 주요 성수품의 거래 물량을 전년 대비 20% 이상 확대 공급(4,620톤)하며 정기 휴무일인 일요일(23일, 30일)에도 정상 영업한다.

또한 시민들에게 구매 편의를 제공하기 위해 17일부터 31일까지 영업시간을 평소보다 2시간 연장해 오후 5시까지 운영한다.

자세한 사항은 남촌농산물도매시장 홈페이지(www.incheon.go.kr/gm)

공지사항을 참고하거나 유선(☎032-440-6978)으로 문의하면 된다.

최봉묵 인천시 남촌농축산물도매시장관리사무소장은 “설 명절을 맞아 시민들께서 산지의 품질 좋은 농산물을 구입하실 수 있도록 차질 없이 수급안정대책을 추진하겠다” 며 “코로나19 확산 방지를 위해 경매장 소독, 매일 방역관리 이행 점검 등 방역 수칙을 철저히 준수하는데 최선을 다 하겠다” 라고 말했다.

<붙임> 관련 사진

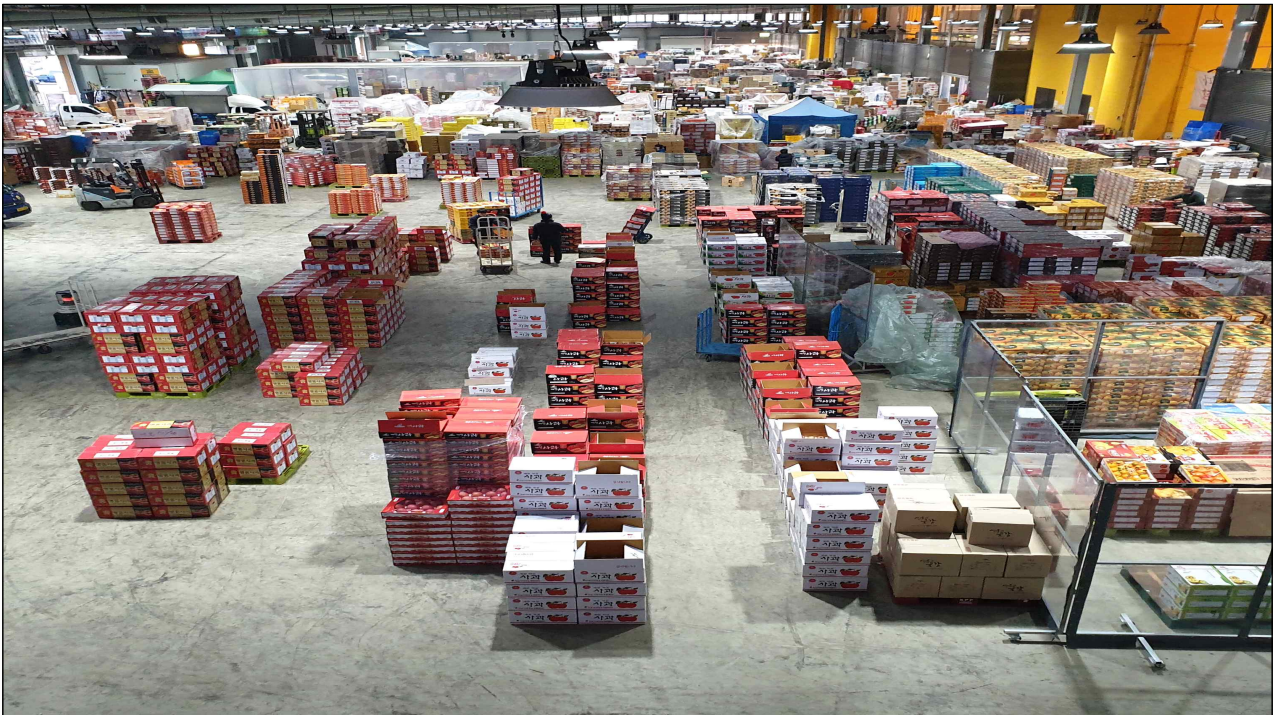

남촌농산물도매시장 설 명절 성수품 물량