		보 도 자 료		수도권매립지 종료	
		배포일자	2022년 5월 17일(화) 총 4매		
담당 부서	생활환경과	담당자	• 환경안전팀장 윤은주 ☎440-3711 • 담당자 정일한 ☎440-3715		
사진(이미지)		<input checked="" type="checkbox"/> 없음 <input type="checkbox"/> 있음		참고자료	<input type="checkbox"/> 없음 <input checked="" type="checkbox"/> 있음
보 도 시 점		배포 즉시 보도하여 주시기 바랍니다.			

오염환경질환 모니터링하는 ‘인천 환경보건센터’ 문 열어
 - 17일, ‘인천시 권역형 환경보건센터’ 개소, ‘인천 환경보건포럼’ 도 개최 -
 - 올해 남동공단 인근 논현지구 주민 환경성질환 건강상태 모니터링 예정 -

인천광역시는 ‘인천시 권역형 환경보건센터’가 17일 가천대학교 의과대학에서 개소식을 열고, ‘제1회 인천 환경보건포럼’을 개최했다고 밝혔다.

이날 개소식에는 안영규 인천광역시장 권한대행, 이태훈 길의료재단 의료원장 등이 참석하여 센터 개소를 축하했다.

인천시 환경보건센터는 「환경보건법」 개정(‘21.1.)으로 지역의 맞춤형 환경보건정책 추진을 위해 환경부와 인천시가 공동으로 추진하는 사업이다. 올해 3월 가천대학교가 센터 운영 주관으로 선정됐으며, 가천대학교 길병원 국민검진센터 7층에 사무실이 마련돼 있다.

센터는 환경보건 취약 지역에 대한 노출 및 건강 모니터링, 인천시 환경보건정책 수립 지원, 환경보건 거버넌스 구축 및 포럼 운영 등을 수행하며, 환경유해인자로 인한 시민 건강피해 예방에 큰 역할을 할

것으로 기대된다.

특히, 올해는 환경문제와 관련된 질환이 의심되는 시민 누구나 방문해 상담 및 진료를 받을 수 있도록 ‘환경성질환 안심진료센터’ (가칭)가 오는 7월에 시범 운영예정이며, 남동공단 인근지역인 논현지구 주민의 환경성질환 유무 및 건강상태를 모니터링 할 계획이다.

시는 전문가를 활용한 센터 운영과 함께 지역 특성에 맞는 환경보건 정책을 수립하고, 환경성 질환 예방·관리 및 교육·홍보를 통해 환경보건정책을 내실있게 추진해나갈 방침이다.

안영규 시장 권한대행 “그동안 환경은 오염 개선에 초점이 맞춰졌으나 최근 환경에 대한 관심은 사람에게 미치는 영향으로 확장됐다”면서 “인천시 환경보건센터가 시민들의 환경에 대한 우려를 불식시키고 건강권을 보장하는데 중요한 역할을 기대한다며 인천시가 성공적인 센터 운영을 위해 아낌없이 지원하겠다”고 말했다.

개소식에 이어 환경보건센터가 주관한 포럼에서는 ▲ 아주대학교 산학협력단 정승호 교수의 ‘인천지역환경보건계획 수립방안’ ▲ 인천시 환경보건센터 강성규 센터장의 ‘환경보건센터 계획 및 역할’에 대해 발제 후 강성규 센터장을 좌장으로 한 참석자 종합토론이 진행됐으며, 다양한 전문가들이 참석해 환경보건에 관한 논의가 이뤄졌다.

※ 관련 사진은 행사(14시) 종료 후 인천시 홈페이지
 ‘인천시 인터넷방송’(<http://tv.incheon.go.kr/>) ‘포토인천’에 게시될 예정입니다.

- <붙임> 1. 인천시 권역형 환경보건센터 현황
 2. 행사 프로그램(안)

붙임1 「인천시 권역형 환경보건센터」 현황

□ 환경보건센터 개요

- (목 적) 환경유해인자로 인한 건강피해의 조사·연구와 예방·교육
- (지정대상) 가천대학교
- (지정기간) 5년(2022. 3. 2. ~ 2026. 12월)
- (총사업비) 30억원(6억원/년) (국비 15, 시비15)

□ 인천시 환경보건센터 구성도

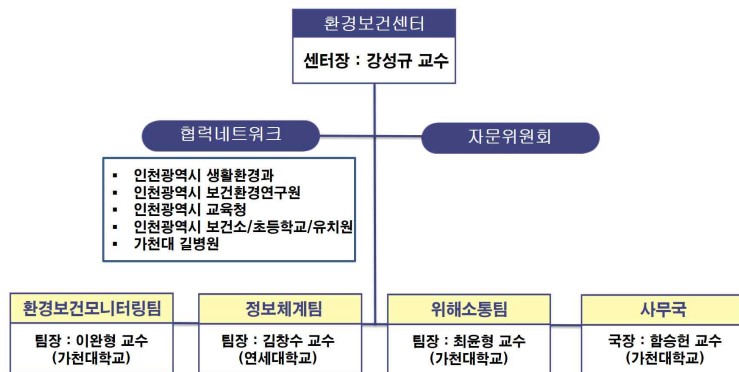

□ 2022년도 사업 계획

- 인천시 환경보건 사전 감시체계 구축
 - 남동산단 논현지구 환경노출 및 건강모니터링 등
- 환경보건체계 강화
 - 인천시 환경보건정책 수립 지원 및 환경보건 거버넌스 구축
 - 환경보건 빅데이터 구축 및 전문가 포럼 개최 등
- 환경보건 위해 소통체계 구축
 - 환경보건 소통사업(뉴스레터, 콘서트) 및 환경보건 캠프 등

붙임2 행사 프로그램(안)

구 분	시 간	프로그램	진행자
1부. 권역형 환경보건센터 개소식			
개소식	13:30~13:40	10' ■ 개식 및 내빈소개	사회자
	13:40~13:45	5' ■ 인사말씀 및 축사	의료원장 행정부시장
	13:45~13:50	5' ■ 환경보건센터 소개	센터장
	13:50~13:54	4' ■ 테이프커팅식 및 기념촬영	행정부시장 의료원장 등
	13:54~13:55	1' ■ 폐 회	사회자
2부. 제1회 인천 환경보건포럼 개최			
개 회	14:00~14:05	5' ■ 개회 및 내빈소개	사회자
주제발표	14:05~14:20	15' ■ (제1주제) 인천지역환경보건계획 수립방안 정승호 교수(아주대학교 환경안전공학과)	아주대학교 산학협력단
	14:20~14:35	15' ■ (제2주제) 환경보건센터 계획 및 역할 강성규 센터장(가천대학교 직업환경의학과)	센터장
	14:35~14:45	10' ■ 휴 식	
토론 및 질의응답	14:45~15:35	50' ■ 지정토론 ·좌장 : 강성규 센터장 ·토론 : 이기철 실장(한국환경산업기술원) 이철민 센터장 (환경보건연구정보 환경보건센터) 김호현 교수(서경대학교) 박은영 부장(국립암센터)	환경보건 전문가 등
	15:35~15:50	15' ■ 종합토론 및 질의응답	환경보건 전문가 등
폐 회	15:50~16:00	10' ■ 기념촬영 및 폐회	사회자