

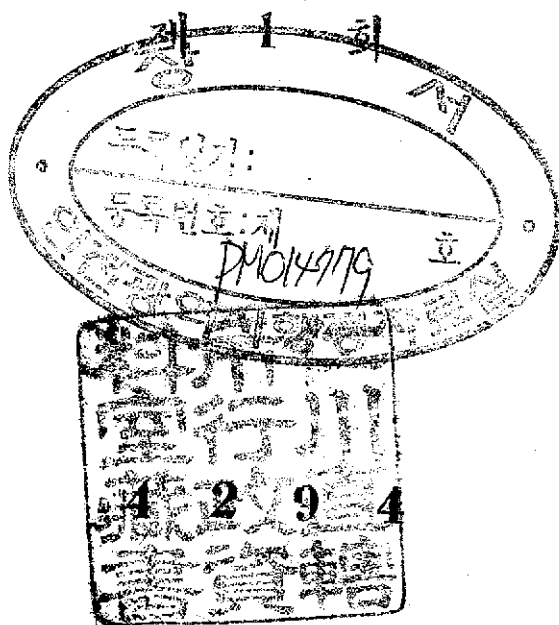

IM000001

도 7

통 계 연 보



인 천 시

IMI



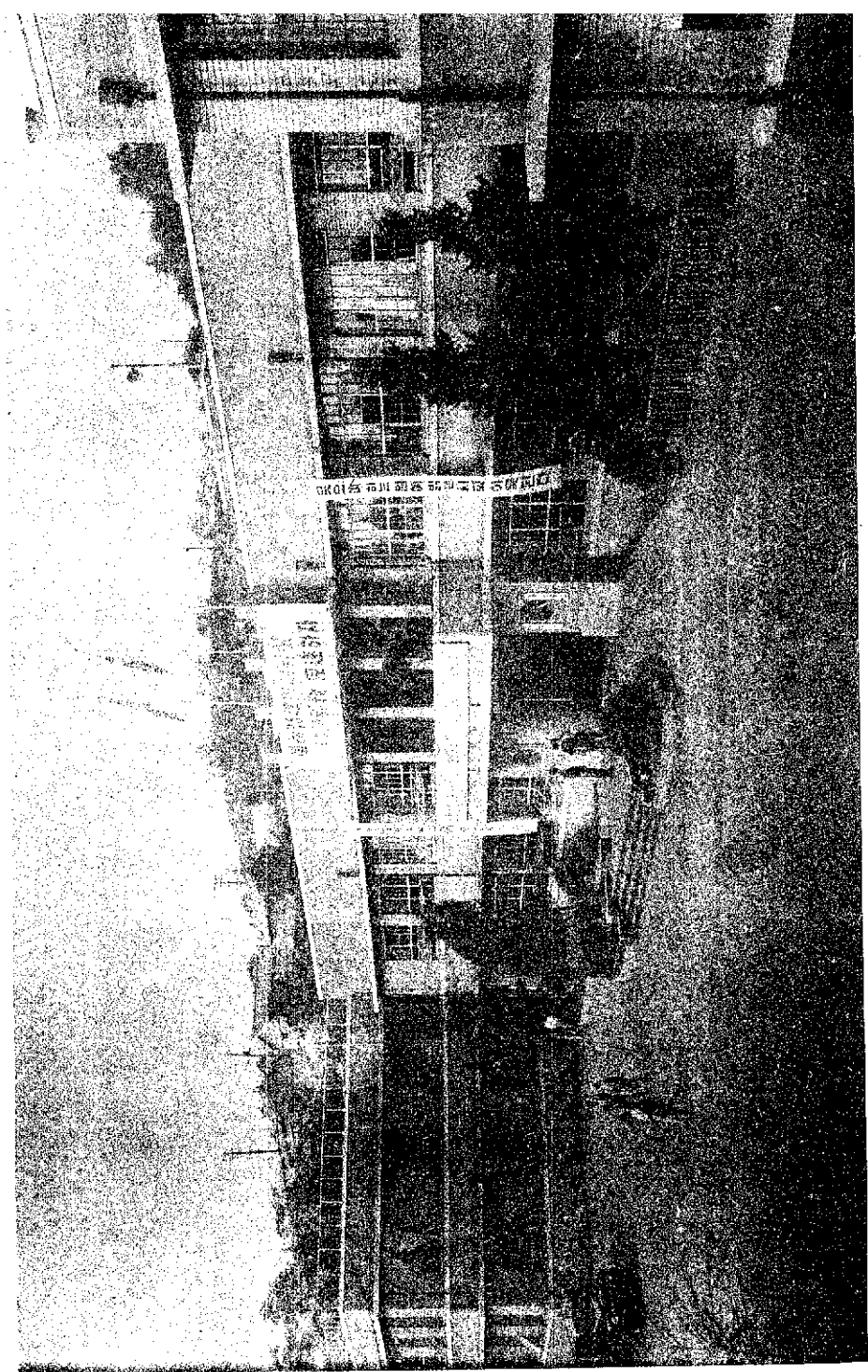



仁川市長 柳 承 源



議 承 柳 韓 側



美 側 議 長 介 利 比 大 領



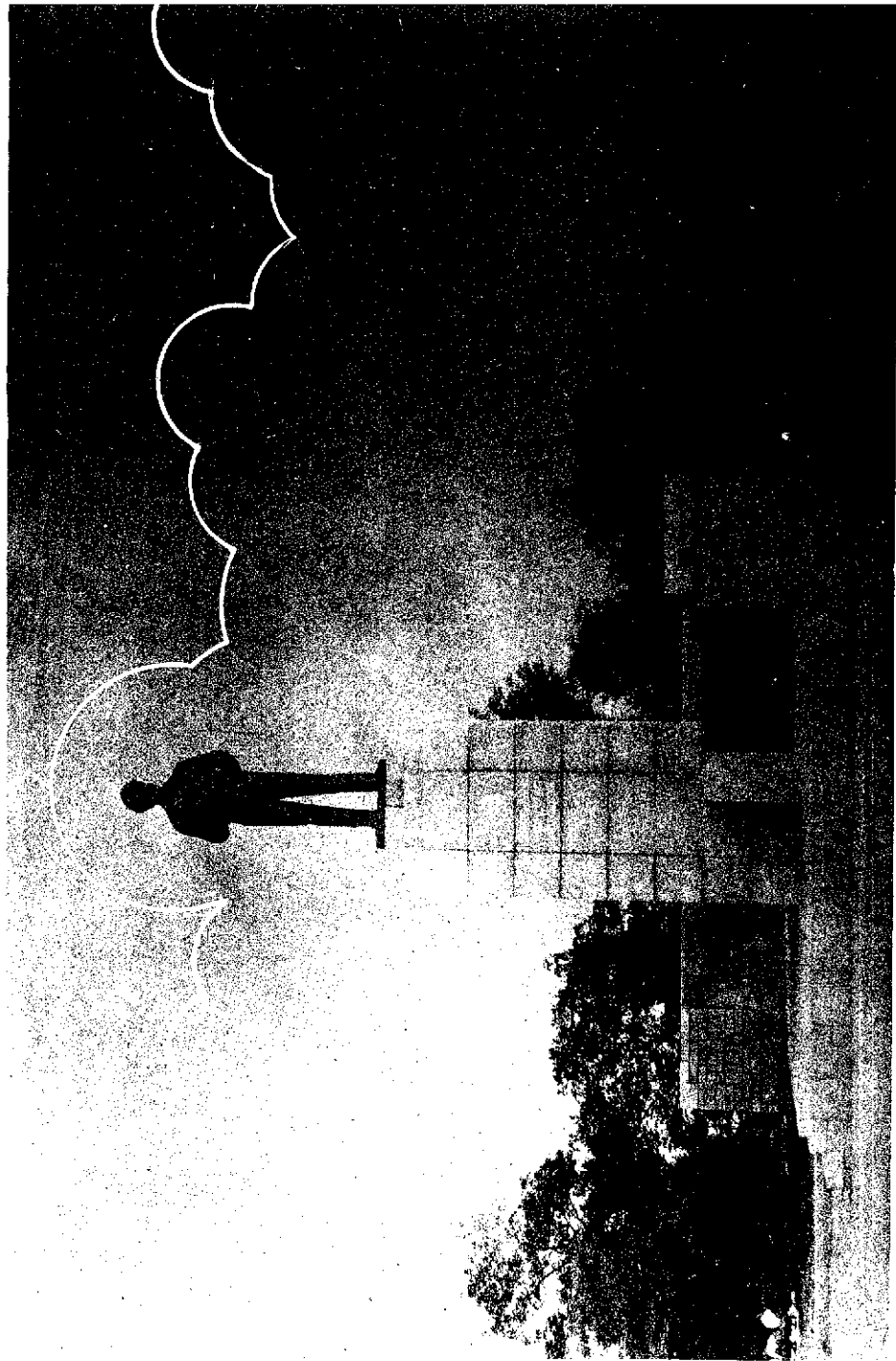

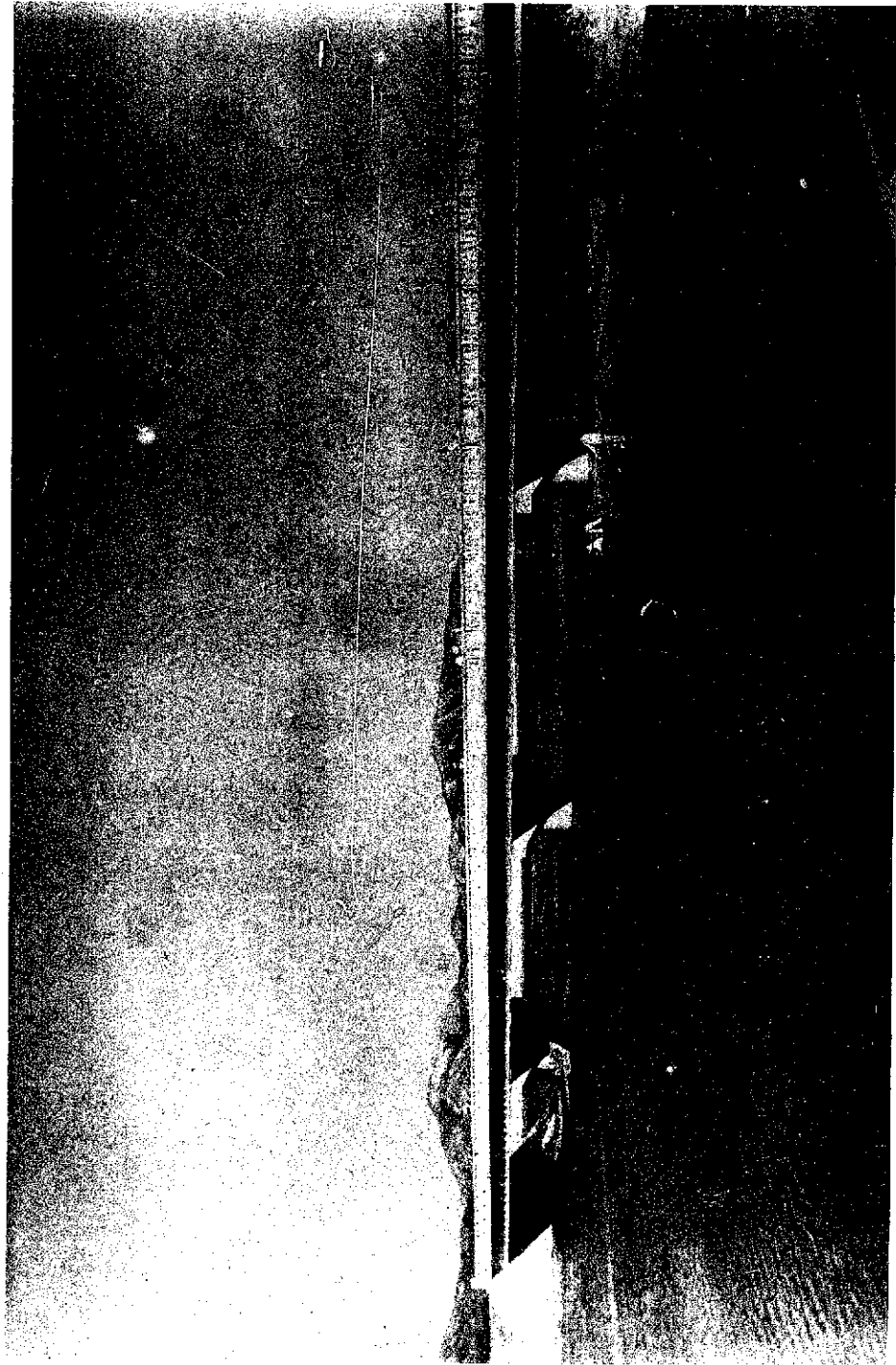



인천 시민의 노래

인천시 제 정
인천시 문화재단
4288. 12 30

Moderato Sostenuto (중간속도) 상영하계

여 명 이 마 시 아 - 에 빛 질 때 부 - 러
여 기 서 격 은 치 - 욱 몇 번 이 면 - 가
적 바 다 물 배 에 - 도 독 은 잊 어 라
머 랑 천 구 비 구 - 비 백 리 를 불 고 흰
되 다 시 찾 은 환 - 희 또 한 열 만 가 나
우 령 찬 산 우 름 - 에 기 적 소 리 도 하
물 - 질 녘 어 - 님 어 사 해 를 퍼 서 자
라 - 이 읍 을 - 파 나 서 줄 거 줄 때 나 다
할 - 려 회 명 - 녘 는 공 상 연 기 돈 내
라운 인 천 항 구 우 리 의 고 - 장 한 없
녀 간 의 인 지 사 혜 일 수 없 - 어 그 남
고 장 인 천 항 구 읍 위 는 모 - 습 무 학
이 - 뻗 어 나 잘 - 길 을 쫓 하 여
들 - 뚫 을 받 어 - 세 워 잘 항 구
산 - 풀 기 마 다 - 서 기 가 차 고
우 리 손 불 아 보 - 자 마 음 도 합 제
빛 내 자 우 리 인 - 천 민 국 의 문 제
월 미 도 넘 는 회 - 망 끝 이 없 고 호 나

氣象

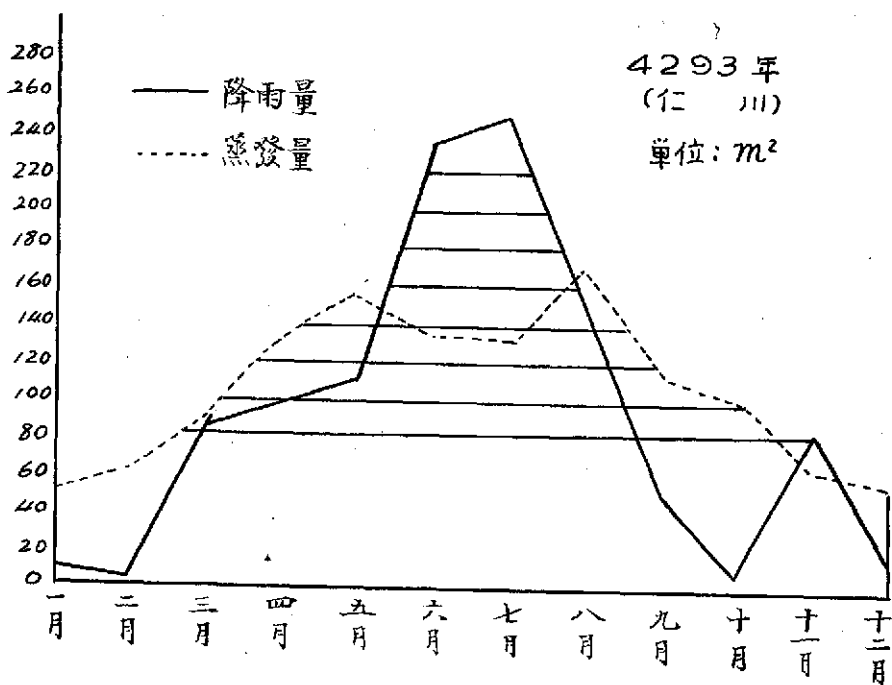

氣 溫

單位：攝氏

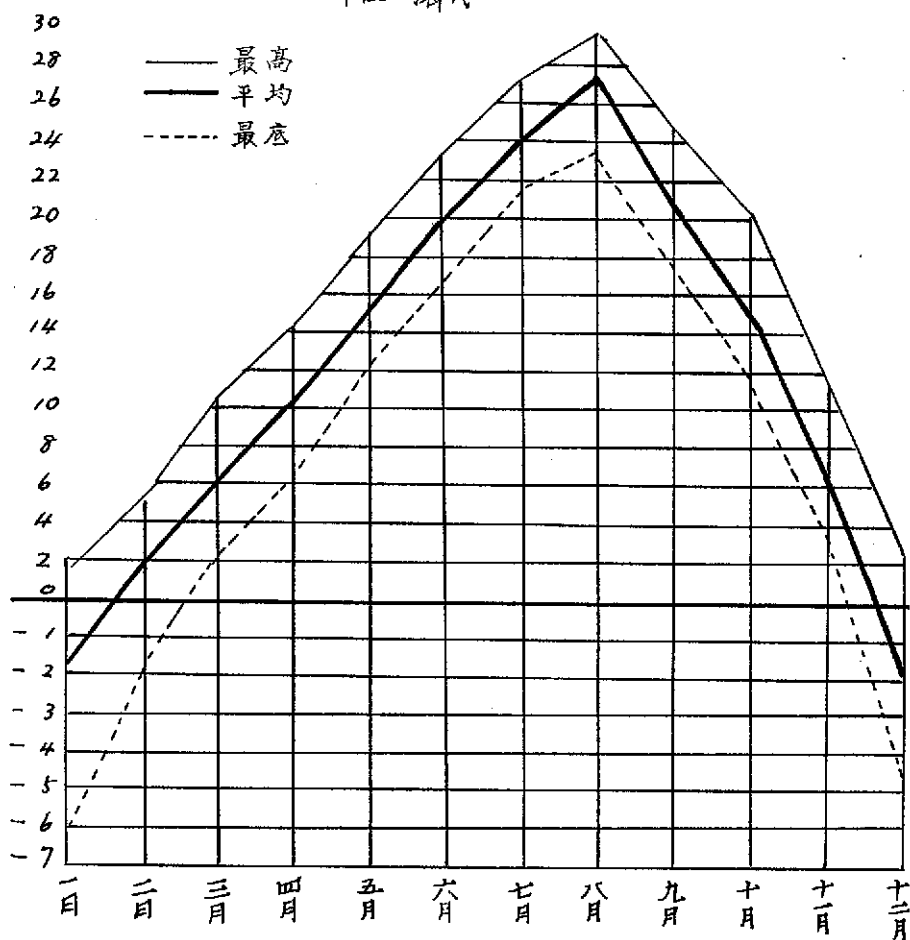

人口と家口数

男子数
女子数
家口数

単位：萬

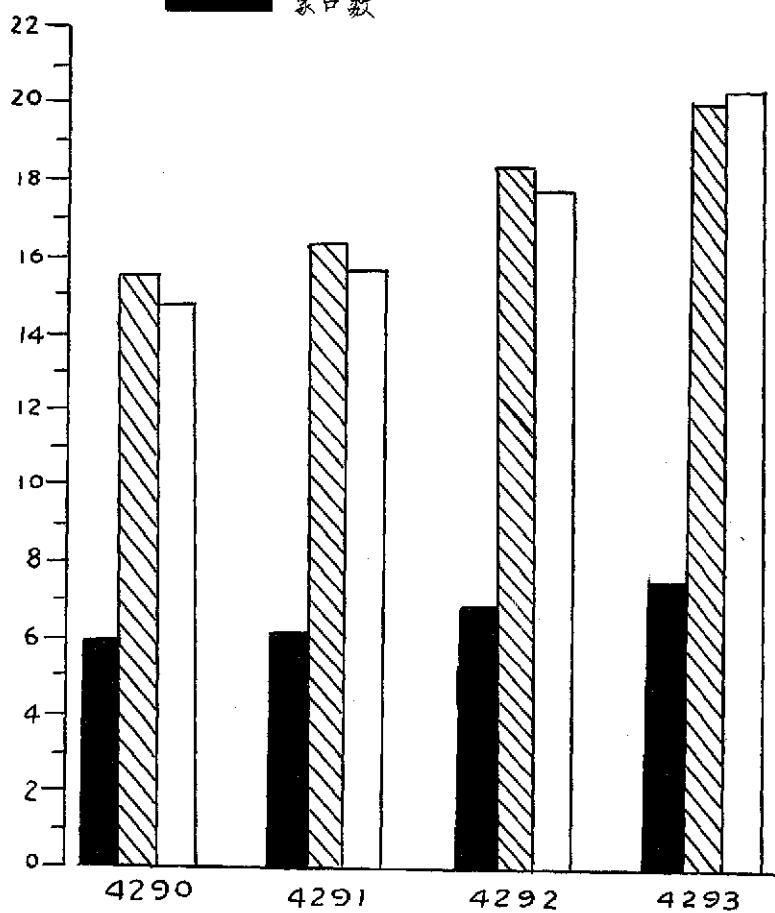

人口動態

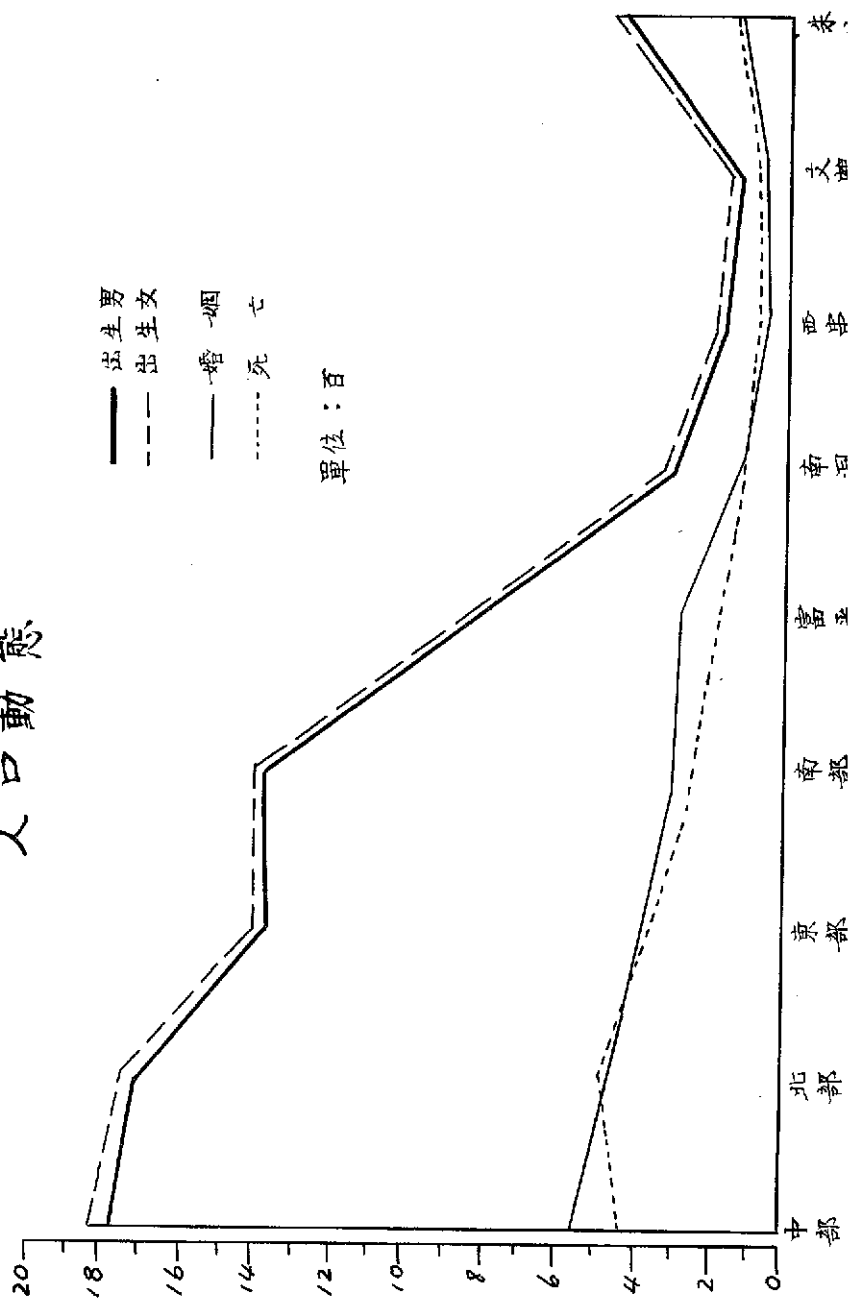

出張所別常住人口外人口

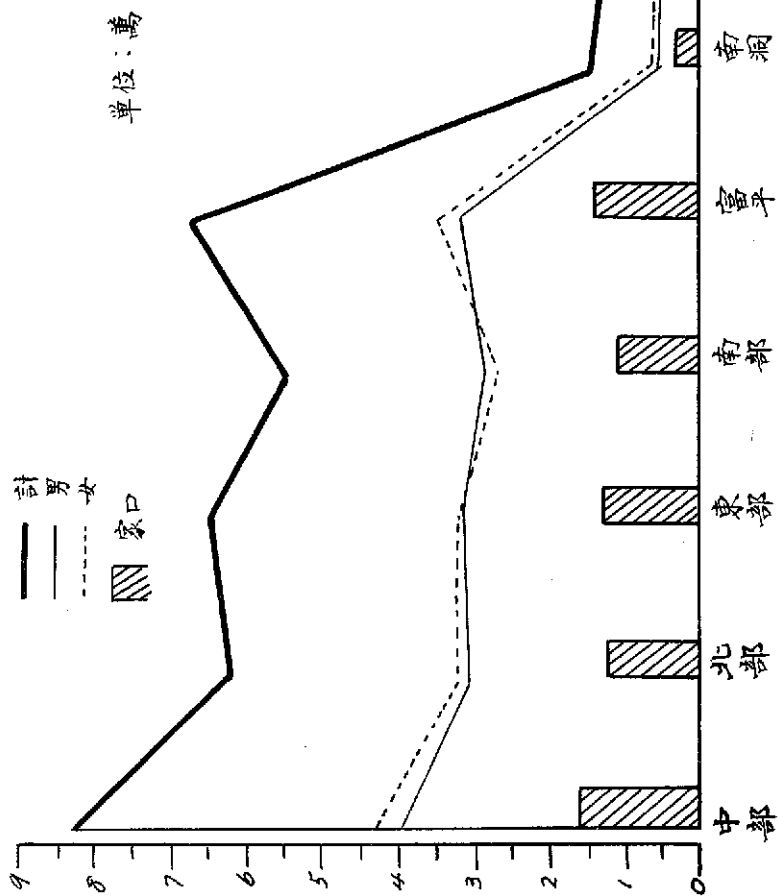

耕地面積

■ 畚
□ 田

單位：千町

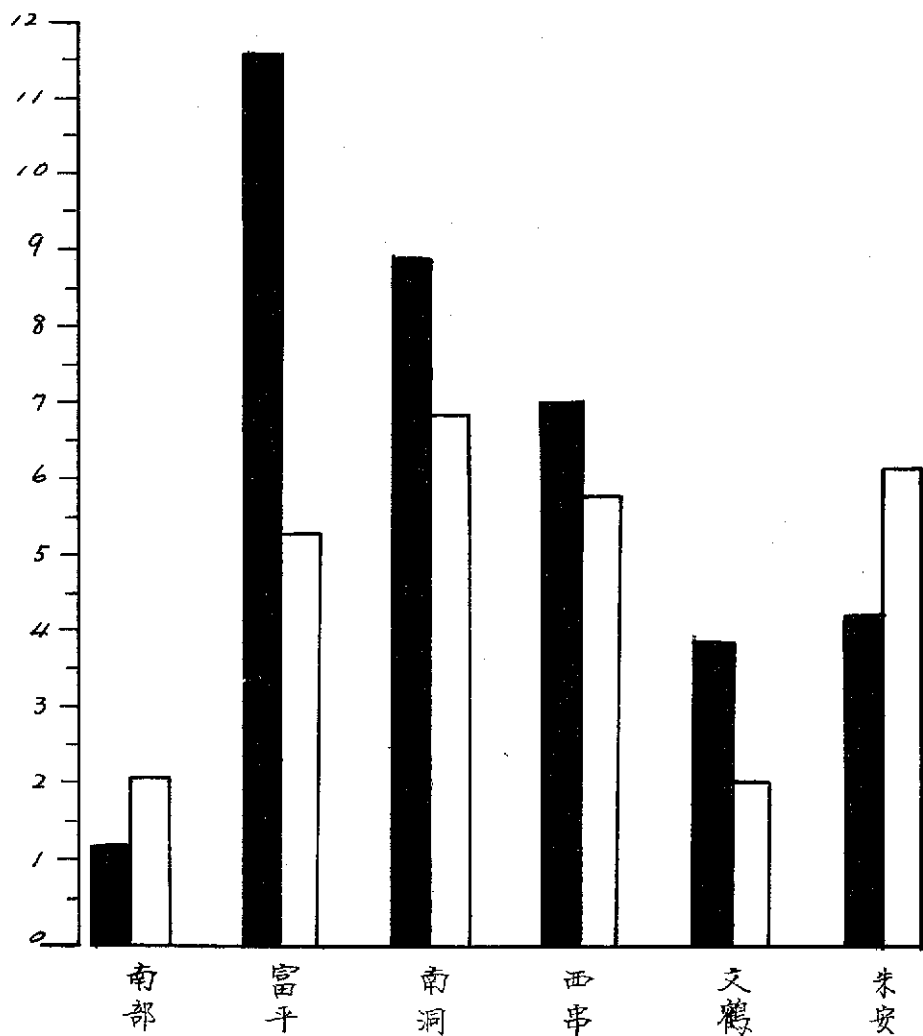

漁種別漁獲高

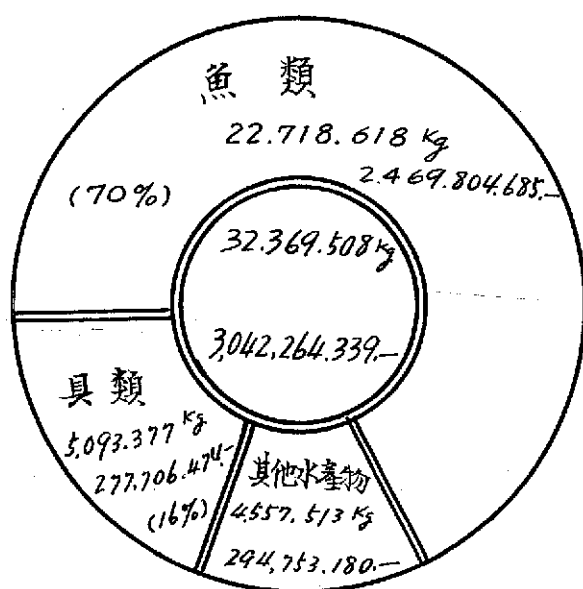

製 塩 狀 況 (水 産 業)



貯積

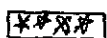

天日

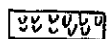

再製塩

單位：{ 町
 丁

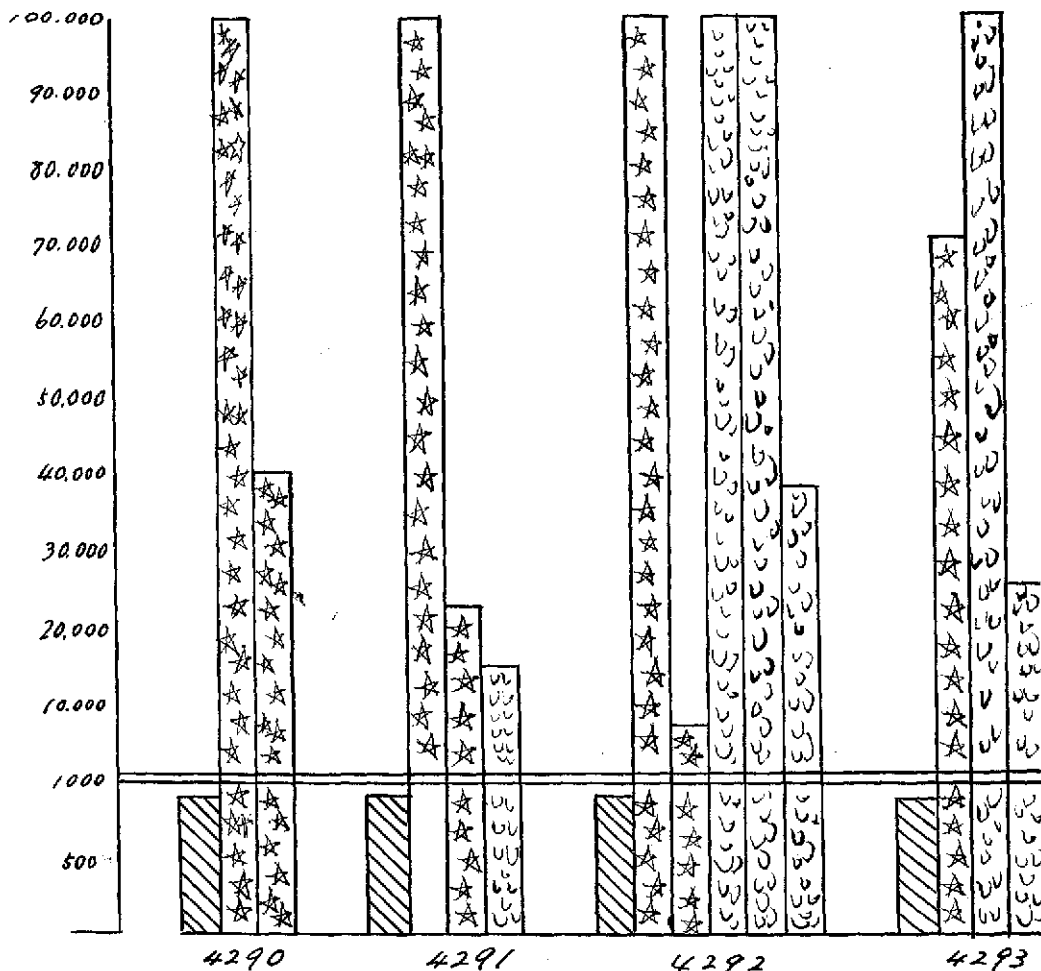

4290

4291

4292

4293

各種學校一覽

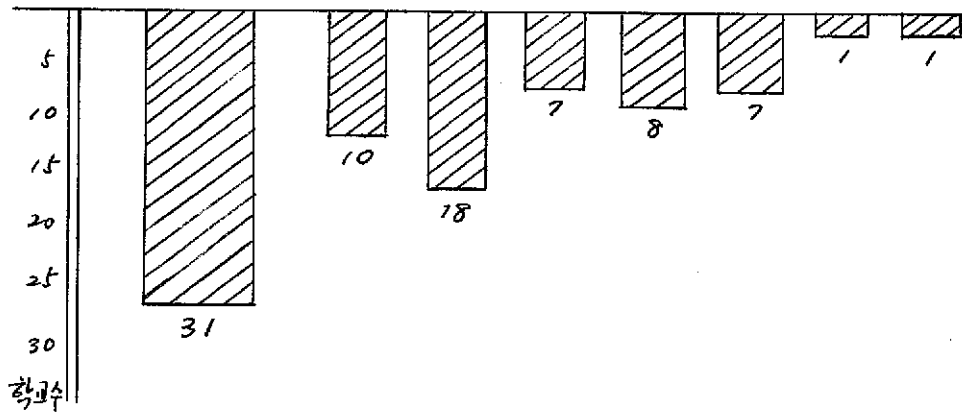
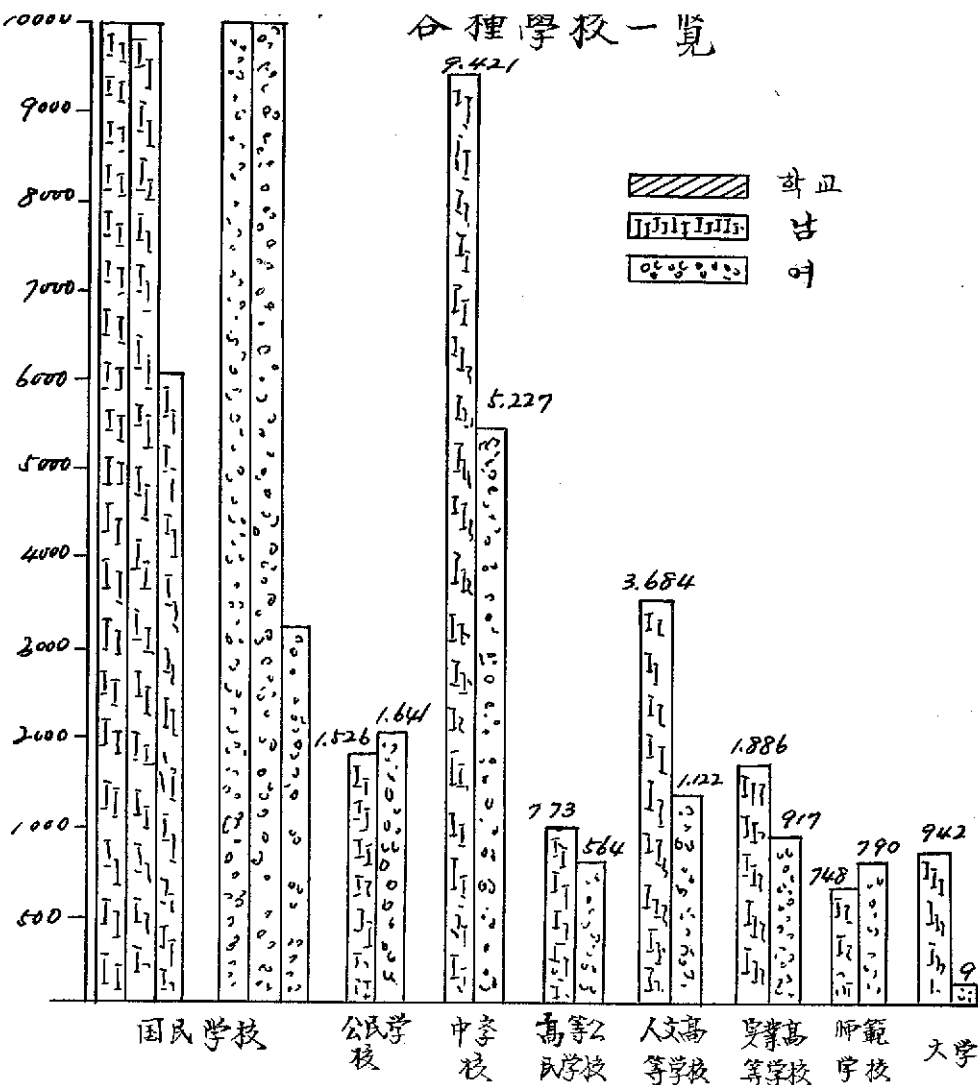

序 言

統計는 주어진 事實의 縮圖로서 過去의 實績을 分析檢討하여 來日의 發展을 爲한 基本資料가 되게 하는데 그 目的이 있는 것이다 그러므로 當市는 政府의 統計 行政機構의 改編을 契機로 從來年例의 刊行하던 市勢一覽을 統計年報로 改題하여 本冊子刊行의 意義를 明白히 함과 同時에 編輯內容 또한 市政의 基礎資料로서의 實質을 가추도록 힘썼다

5.16 軍事革命以後 政府는 經濟建設이란 當面課業完遂에 總力을 傾注하고 있다 首都 서울의 關門에 位置하여 國家行政의 一翼을 担當한 우리市는 行政의 方向을 새로히 整齊하고 市民의 全幅的인 協助를 얻어 年來의 宿題인 第一土地區劃地區의 整理를 爲始하여 第一屠場의 新築移轉 有無料 給食所의 開設等으로 福祉事業의 第一步를 記錄하였고 仁川橋의 開通과 더불어 京仁間을 最短距離로 連結하는 第二國道도 完成段階에 있으며 富平~道禾洞間의 500^號 送水管의 增設은 給水事情의 緩和를 約束하는 등 이제 市는 그 本然의 任務를 誠實히 完遂하기 爲한 새로운 時點에 서있음을 기뻐하는 바이다

끝으로 이冊子를 엮음에 있어 資料蒐集에 積極協助 해주신 各界諸彦께 感謝한다

辛 丑 初 秋

仁 川 市 長 柳 承 源

凡 例

- ① 本書는 市 統計年報書式에 依據하여 發展하는 仁川市勢現況을 收錄한 것임
- ② 本書는 檀紀4293年 12月 31日現在 事象을 輯錄한 것임
- ③ 本書는 關係官公署 및 各機關으로부터 提出된 資料를 基礎로 하여 編輯한 것으로 個別的인 資料出處를 省略함
- ④ 本書는 檀紀4291年 및 檀紀4292年分도 若干 摘記하여 參考에 供코져 하얏음

總目次

I	土	地	(1)
II	氣	候	(5)
III	人	口	(6)
IV	農	業	(9)
V	家	畜	(20)
VI	林	業	(24)
VII	水	產 業	(29)
VIII	鑛	業	(38)
IX	製	造 業	(39)
X	建	業	(41)
XI	運	輸	(44)
XII	電	力	(45)
XIII	通	信	(46)
XIV	商	業	(50)
XV	金	融	(51)
XVI	地	方 財 政	(52)
XVII	選	舉	(59)
XVIII	公	務 員	(60)
XIX	教	育	(64)
XX	文	化	(82)
XXI	厚	生	(84)
XXII	保	健	(86)
XXIII	保	安	(93)
XXIV	災 害 與 事 故		(97)
XXV	國 際 統 計		(100)
XXVI	附 錄		(104)

目 次

I 土 地

1. 沿革..... (1)
2. 位置..... (2)
3. 地 勢..... (3)
4. 面積與行政區域..... (3)
5. 土地種別狀況..... (4)

II 氣 候

6. 氣象概況..... (5)
7. 天氣日數..... (5)
8. 季節趨勢..... (6)

III 人 口

9. 人口總括..... (6)
10. 常住人口..... (7)
11. 人口動態狀況..... (8)
12. 登錄外國人數..... (8)

IV 農 業

13. 區籍別農家戶數與人口..... (9)
14. 業態別農家戶數..... (9)
15. 耕 地 面 積..... (10)
16. 耕作規模別農家戶數與面積..... (10)
17. 穀物收穫高..... (11)
18. 米穀收穫高..... (11)
19. 麥類收穫高..... (12)
20. 雜穀收穫高..... (13)
21. 豆類收穫高..... (14)
22. 薯類收穫高..... (14)
23. 蔬菜物收穫高..... (15)
24. 果實收穫高..... (16)

15.	夏穀收納實績	(17)
26.	秋穀收納實績	(17)
27.	米穀與夏穀担保實績	(17)
28.	農藥消費實績	(18)
29.	金肥供給實績	(18)
30.	自給肥料生產高	(18)
31.	農業協同組合設立狀況	(19)
32.	農機具保有狀況	(19)
33.	農工品檢查狀況	(19)

V 家 畜

34.	畜產施設狀況	(20)
35.	家畜防疫實施狀況	(20)
36.	家畜飼養家口數	(21)
37.	家畜飼養狀況	(22)
38.	畜生對耕地面積	(23)
39.	屠 畜 數	(24)
40.	獸醫師分布狀況	(24)

VI 林 業

41.	林 野 面 積	(24)
42.	國有林面積	(24)
43.	山林契組織狀況	(25)
44.	林相別林野面積	(25)
45.	所有別林野蓄積	(26)
46.	成 林 蓄 積	(27)
47.	砂防事業實績	(27)
48.	樹 苗 狀 況	(27)
49.	造 林 狀 況	(28)
50.	林產燃料生產實績	(28)
51.	特殊生產物生產實績	(28)
52.	製 材 狀 況	(29)

VII 水 產 業

產團體現況	(29)
水產業者家口及人口數	(30)
55. 漁船保有狀況	(31)
56. 漁種別漁獲高	(32)
57. 水產物製品狀況	(34)
58. 漁業許可狀況	(36)
59. 製鹽狀況	(38)

VII 鑛業

60. 鑛區數及面積	(38)
61. 鑛業別鑛產物生產高	(39)
62. 鑛山從業員數	(39)

K 製造業

63. 纖維工業生產實績	(39)
64. 機械金屬生產實績	(39)
65. 電氣機械器具生產實績	(40)
66. 化學工業生產實績	(40)
67. 窯業工業生產實績	(40)
68. 製紙工業生產實績	(40)
69. 木工工業製品生產實績	(40)
70. 皮革生產實績	(41)
71. 食品工業生產實績	(41)

X 建設業

72. 政府住宅建築實態	(41)
73. 公共建設事業費	(41)
74. 建設業者免許狀況	(42)
75. 建設業技術者免許狀況	(42)
76. 建築狀況	(42)
77. 道路現況	(42)
78. 道路建設狀況	(43)
79. 水道狀況	(43)
80. 上水道施設狀況	(43)
81. 橋梁現況	(43)

82. 橋梁建設狀況.....
83. 所有別着工建築物實態.....

XI 運 輸

84. 車輛分布狀況..... (44)
85. 自動車業者運輸實績..... (45)

XII 電 力

86. 電氣架設狀況..... (45)
87. 用途別電力需用狀況..... (46)
88. 需用電力量料金..... (46)

XIII 通 信

89. 郵便物取扱狀況..... (46)
90. 電話加入者狀況..... (47)
91. 電報取扱狀況..... (47)
92. 外國郵便物取扱數..... (48)
93. 郵便貯金與對替貯金受拂額..... (49)
94. 遞信官署一覽..... (49)

XIV 商 業

95. 商工會議所現況..... (50)
96. 市場分布狀況..... (50)
97. 商店總括..... (50)
98. 都賣商店狀況..... (50)
99. 小賣商店狀況..... (51)

XV 金 融

100. 銀行現況..... (51)
101. 外幣交換與不渡狀況..... (51)

XVI 地 方 財 政

102. 地力稅稅目別課徵總括..... (52)
103. 地方稅負擔狀況..... (53)

104.	地方自治團體歲入歲出決算狀況	(53)
105.	93年度市歲入歲出豫算	(54)
106.	93年度仁川市教育委員會歲入歲出豫算	(57)
107.	地方自治團體起債狀況	(58)
108.	公有財產	(58)

XVI 選舉

109.	市長選舉狀況	(59)
110.	市議員選舉狀況	(59)
111.	市長當選者年令及政黨團體別狀況	(59)
112.	市議員當選者年令及政黨團體別狀況	(60)
113.	市長當選者學歷及職業別一覽	(60)
114.	市議員當選者學歷及職業別一覽	(60)

XVII 公務員

115.	機關別公務員定數	(60)
------	----------	------

XIX 教育

116.	各種學校一覽	(64)
117.	各級學校性別年令別在籍者數	(65)
118.	設立別學校數	(66)
119.	學校別在籍者數	(69)
120.	國民學校狀況	(70)
121.	中學校	72
122.	人文高等學校	(74)
123.	實業高等學校現況	(76)
124.	師範學校現況	(76)
125.	單科大學狀況	(77)
126.	單科大學種別在籍學生數	(77)
127.	幼稚園狀況	(78)
128.	公民學校技術學校狀況	(78)
129.	各級學校經費狀況	(79)
130.	特殊學校及學院狀況	(81)
131.	學校施設	(81)

XX 文 化

131.	公共圖書館狀況	(82)
133.	新聞用紙消耗狀況	(82)
134.	라디오 및 텔레비전 普及狀況	(82)
135.	興行場狀況	(83)
136.	宗教團體狀況	(83)
137.	迷信業者分布狀況	(84)
138.	指定文化財狀況	(84)

XX I 厚 生

139.	軍事援護実績	(84)
140.	警察援護実績	(84)
141.	戰沒軍營遺族 및 傷痍軍營年金申請取扱狀況	(85)
142.	養老院收容者實態	(85)
143.	混血兒實態	(85)
144.	婦女保護施設收容者動態	(85)
145.	職業紹介所運營狀況	(86)
146.	救護糧穀配付実績	(86)
147.	厚生施設一覽表	(86)

XX II 保 健

148.	醫療機關分布狀況	(88)
149.	醫師免許登録數	(88)
150.	齒科醫師免許登録數	(88)
151.	漢醫師財産員 및 看護員免許登録數	(88)
152.	醫療類似業者免許登録數	(89)
153.	藥師免許登録數	(89)
154.	綜合病院 및 主要病院狀況	(89)
155.	製藥品營業者數	(89)
156.	性病檢診狀況	(90)
157.	專門醫療標榜科目許可狀況	(90)
158.	傳染病患者 및 發生 및 死亡者數	(90)
159.	麻藥中毒者數	(91)

160.	看護高等技術學校狀況	(91)
161.	豫防接種人員數	(91)
162.	行旅死亡者狀況	(91)
163.	接客業者狀況	(92)

XXIII 保安

164.	警察官署一覽	(93)
165.	一般犯罪取扱狀況	(94)
166.	少年犯罪取扱狀況	(94)
167.	自殺者狀況	(94)
168.	變死者發生狀況	(96)

XXIV 災害與事故

169.	建物火災原因別狀況	(97)
170.	消防署保有機械數	(98)
171.	各種事故年令別性別狀況	(99)

XXV 國際統計

172.	面積與人口	(100)
------	-------	-------

XXVI 附錄

173.	名勝古蹟	(104)
174.	國寶與天然記念物	(108)
175.	市幹部名單	(109)
176.	市長名單	(109)
177.	警察署長名單	(110)
178.	教育監名單	(110)
179.	市議員名單	(110)
180.	歷代市長名單	(111)
181.	行政區域一覽	(112)
182.	市出張所間陸路與鐵路行程度	(113)

I 土 地

1. 沿 革

仁川市는距今二千年前 三韓의 前身인 辰國의 北部였고 漢武帝가 平壤을 中心하여 四郡을 둔 檀紀225年頃에는 四郡의 하나인 樂浪의 南部를 이루었고 樂浪이 그의 南部를 나누어 帶方郡을 두자 仁川은 帶方郡에 屬하였으며 檀紀2646年 高句麗가 樂浪을 滅하였을때에 仁川은 土素割據의 地로 보여진다

그後 百濟近肖古王時代に 百濟가 南으로 馬韓의 殘土를 兼併하고 北으로 帶方郡의 故土를 찾아 하였을때 仁川은 百濟의 領有로 되었다 檀紀2808年 百濟는 高句麗에게 攻略 當하자 仁川은 高句麗의 南部가 되어 買召忽縣이라 稱하였고 新羅의 隆盛으로 그領有로 도라가 景德王時代に 邵城이라 改稱하여 栗津郡의 領縣이 되었다

그後 高麗顯宗朝에는 樹州(富平)에 屬하고 같은 肅宗朝에는 仁潯王后 李氏의 御鄉이라 하여 慶源郡으로 昇格하고 仁宗朝에는 順德王后 李氏의 御鄉이라 하여 仁州라 改稱하는 한편 知州事를 配置하였고 恭讓王初에는 七代 御鄉이라는 理由로 慶源府로 昇格하였다

李朝太祖元년에 仁州로 復歸되고 太宗13年(檀紀3733年)에 비로서 仁州郡이라 부른后 世宗六年에는 昭憲王后의 外鄉이라 하여 都讓府로 昇格하였다 이時代의 仁川은 行政區域이 甚히 廣範圍하였으니 東은 始興 北은 富平 南은 安山의 各郡과 境界를 接하고 西는 江華灣에 臨하여 八尾 德積 屈業 仙甲 白牙 諸島가 包含되었다 그리고 邑의所在地는 現仁川市 官校洞에 있었다 舊仁川府는 開港前에는 濟物浦라하는 小漁村에 不過하였던 것이 高宗20年(檀紀4216年) 1月 仁川開港과 同時에 府治를 舊仁川邑(文鶴)으로부터 濟物浦에 移轉하였고 同年九月에 政府는 仁川監理署를 開設하여 仁川府使로 하여금 監理를 兼攝케 하여 通商事務를 掌理케 하는 一方 韓國政府와 通商條約이 締結된 美 英 清 日 露 諸國은 各其領事

館을 設置하고 仁川은 各國居留地 朝鮮地界等으로 區域이 定해져 있었다
 同32年 監理署는 廢止되고 仁川觀察府가 新設되었다가 同33年 觀察府廢
 止와 同時에 다시 監理署가 復活되었으나 光武10年 (檀紀4236年) 10월에
 새로 仁川府尹을 두고 監理署는 廢止되었다 同年에 日本은 京城에 統
 監府를 設置하는 同時 從來의 領事館을 廢止하고 理事廳을 新設하였던
 바 降熙四年 (檀紀4243年) 庚戌 國恥의 結果 理事廳은 廢止되고 所謂朝
 鮮總督府란 新官制에 依한 府行政으로 仁川府가 設置되었고 檀紀4247年
 3月1日 地方制度 改革에따른 管轄區域縮少로 仁川港 卽 舊市街地로 限
 定되고 原 仁川와 富平이 統合하여 富川郡이 되었으나 檀紀4269年 10월에
 富川郡 多朱面을 併合하여 府域을 擴張하였고 檀紀4273年 4월에 再次
 富川郡 管轄이었던 文鶴 南洞 富內 西串의 四個面을 仁川府에 編入하였
 다. 이富內 西串二面은 元來 富平의 一部였으므로 本來 仁川과 別個로
 存在 發展하여 왔으며 元來 富平은 高句麗時代에는 主夫叱郡 新羅時代에는
 長提 高麗初에는 樹州라 各各 改稱하였고 成宗時에 國隸使를 두었다가
 穆宗時에 이를 革罷하고 顯宗九年에 知州事를 配置하며 毅宗時에 安南
 都護府라 改稱하고 高宗時에 桂陽이라 改稱하였으며 忠烈王時에는 吉州
 牧으로 昇格 忠宣王2年 에는 富平府라고 降稱하였다

그後 李朝太宗 12年에 都護府로되고 世宗20年에 縣令으로 降等되었다
 가 同28年에 다시 富平都護府로 復歸되었다 檀紀4276年 8月 倭帝敗亡으
 로 우리韓民族이 解放된後 美軍政은 仁川府를 市로 改稱하였으나 그後
 府로 還元되었다가 檀紀4281年 1月 大韓民國 政府樹立後 地方自治法 實施
 에따라 仁川府는 다시 仁川市로 改稱되어 現在에 至하고 있다

2. 位 置

東 經				北 緯			
方 位	地 名	經 度		方 位	地 名	緯 度	
極 東	長壽洞市境界	126.37		極 南	古綾洞市境界	37.28	
極 西	細於島市境界	126.35		極 北	白石洞市境界	37.35	

3 地 勢

本市는 京畿道西海岸 半島를 끼고 東北方은 富川, 金浦郡에 東南은 始興, 富川郡에 接하였으며 首都 서울과의 距離는 42杼 이다

地勢는 凹凸하여 平坦한데가 적으며 特히 仁川港附近地質은 主로 片麻系로 露出되어 가장오랜 年代를 經過한 雲母片麻岩 花崗片麻岩의 太古層에 屬한 岩層으로 되어 있다 市街는 港灣에 臨한 舊市街만이 發展되어 왔고 그外諸地域은 아직 括目할만한 變貌가 되어있지 않으나 앞으로 韓國最大의 商工都市로 其發展이 期約되어있다 그리고 港灣은 月尾島, 沙島等이 面前에 가로 놓여 內港을 擁護하고 富川郡 永宗, 龍遊, 舞衣, 紫月, 大阜, 靈興 諸島가 멀리 港灣外廓을 圍繞하고 있으므로 그雄大한 外港은 實로 天與의 一大港灣이라 할수있다

더욱이 本港은 首都서울의 關門인 樞要地帶로 國家經濟興隆에 있어 一臂의 力을 負荷할 概要貿易港이라 아니할수없다

內港은 水深이 甚히 얕아서 干潮時에는 가장깊은데가 十尺內外에 不過하므로서 東西로 水道가 設置되어있고 閘門式 船渠가 設備되어있으며 外港은 그의 面積이 數方里에 達할뿐아니라 비록干潮時라도 水深三十尺以上이 確保되어있으므로 巨大한 艦艇이라도 自由로 航行할수있다

4. 面積 및 行政區域

7. 面 積

面	積	周	圍	海 岸 線
	Km 166.297		Km 102.7	84km

KM
88.5

87
86.5

2. 行政區域

「9」出張所 「119」洞里 「1,920」坊 市廳所在地「仁川市官洞1街9番地」

(4293年末現在)

出張所別	行政區域		面積	市廳으로부터의距離	
	洞數	坊數		陸路	鐵路
中部出張所	44 (9)	432	3.219 Kw	Km	Km
北部 "	8 (5)	280	1.995	1.8	
東部 "	8 (6)	307	2.318	1.88	
南部 "	8 (6)	265	11.541	3.02	
富平 "	16 (10)	290	41.644	14.5	12.2
南洞 "	10 (6)	76	33.454	11.85	
西串 "	12 (6)	77	36.554	15.85	
文鶴 "	6 (3)	51	13.740	7.7	
朱安 "	7 (6)	137	21.837	5.65	6.6
合 計	119 (57)	1,920	166.297	62.25	18.8

5. 土地種別狀況

單位 町步

稅務署別	總數	課稅地					非課稅地		備考
		計	田	畜	塗	其他	計	林野其他	
4293年	451	451	91	110	250				仁川市分區 仁川稅務署 限한것임
4291	456	456	90	113	253				
4292	451	451	92	105	254				
42 S	10,278.1	10,278.1	2,979.7	4,002.9	936.32	3.92			
仁川稅務署	458	458	88	115	255				
東仁川稅務署	6,928.4	6,928.4	3,887.9	731.32	309.2				

(4293年間)

(4293年間)

- 5 -

月別	快晴	曇天	降水	霜	霧	雪	雷電	暴風	備	考
4	12	5	8	3	1		1	12		
5	6	14	8		3			10		
6	5	14	12		5		3	6		
7	2	15	15		12		1	6		
8	5	8	9		1		2	3		
9	9	14	12		3		2	2		
10	13	2	2					2		
11	9	5	11	2	3	4		4		
12	11	3	6	10		9		14		
全 年	102	66	105	42	40	24	9	91		

8. 季 節 趨 移

(4293年間)

霜		氷		雪		備	考
最初月日	最終月日	最初月日	最終月日	最初月日	最終月日		
10月30日	4月8日	11月9日	4月8日	12月19日	2月17日	資料 國立中央觀臺 仁川測候所提供	

Ⅱ 人 口

9. 人 口 總 括

仁川市	面 積	家口數	人 口 (千)				人 口 密 度	一 家 口 平 均 數
			計	男	女	性比		
4290年	165.573	57.644	300.553	146.650	153.903	97.8	1.815	5.21
4291年	166.297	60.903	318.683	156.139	162.544	96.0	1.916	5.23
4292年	166.297	67.481	361.167	177.745	183.422	96.8	2.171	5.34
4293年	166.297	74.975	402.000	202.316	199.693	101.82	2.428	5.36

10. 常 住 人 口

出張所別	家口數	合 計				計	比率
		男	比率	女	比率		
計	74,982	192,302	49	199,575	51	391,877	
中部出張所	15,876	40,215	48	43,456	52	83,671	
北部 //	12,248	30,546	48.8	32,001	51.2	62,550	
東部 //	12,392	32,163	49.8	32,301	50.2	64,464	
南部 //	10,661	28,114	50.5	27,481	49.5	55,595	
富平 //	13,284	32,250	48	34,796	52	67,026	
南洞 //	2,330	6,541	49.2	6,748	50.8	13,289	
西串 //	1,837	5,017	49.7	5,058	50.3	10,075	
文鶴 //	1,424	4,123	48	4,242	52	8,365	
朱安 //	4,941	13,353	49.7	13,489	50.3	26,842	

(續一)

韓 國 人					外 國 人					備考	
男	比率	女	比率	計	比率	男	比率	女	比率		計
190,450	49	197,892	51	388,342		1,852	52.3	1,683	47.7	3,535	
39,460	47.9	42,786	52.1	82,246		755	52.9	670	47.1	1,425	
30,484	48.8	31,946	51.2	62,430		625	51.6	584	48.4	1,209	
32,105	49.8	32,233	50.2	64,338		584	52	685	48	1,269	
27,698	50.5	27,116	49.5	54,814		416	53.2	365	46.8	781	
32,072	48	31,649	52	66,721		158	51.8	147	48.2	305	
6,541	49.2	6,748	50.8	13,289							
5,017	48.8	5,058	51.2	10,075							
4,123	48	4,242	52	8,365							
12,950	49.6	13,114	50.4	26,064		403	51.7	375	48.3	778	

11. 人口動態狀況 (本國人口限轄)

(4293年末現在)

出張所別	出生		死亡		死産		婚姻	増加數	離婚
	男	女	男	女	男	女			
前年末現在	6,574	6,823	864	923			2,209		46
合計	8,291	8,474	1,040	1,071			2,413		66
中部出張所	1,774	1,819	203	219			545		17
北部 "	1,741	1,742	245	236			471		8
東部 "	1,372	1,402	172	181			399		12
南部 "	1,389	1,407	125	119			230		3
富平 "	884	903	85	92			297		8
南洞 "	335	345	53	59			157		5
西串 "	188	201	35	39			66		3
文鶴 "	172	190	38	43			78		4
朱安 "	466	469	84	83			140		6

12. 登録外國人數

年別市郡別	計	中國	美國	日本	西獨	英國
4290	1,822	1,837	6	7	1	1
4291	1,887	1,864	13	6	2	2
4292	1,952	1,906	24	6	13	3
4293	2,033	1,973	35	7	14	4

IV 農 業

13. 國籍別農家戶數人口

出 張 所 別	合 計				韓 國	
	農 家 戶 數	農 家 戶 數	農 家 人 口	農 家 人 口	農 家 戶 數	農 家 人 口
	專 業	兼 業	男	女	專 業	兼 業
合 計	5,069	2,549	23,951	24,745	4,826	2,541
南 部 出 張 所	292	201	1,648	1,681	208	197
富 平 "	1,099	990	6,583	6,791	1,070	990
南 洞 "	1,134	249	4,483	4,618	1,134	249
西 串 "	1,087	173	4,253	4,325	1,057	173
文 鶴 "	341	516	2,265	2,303	341	516
朱 安 "	1,116	420	4,675	5,027	986	416

續 1

(4293年末現在)

人 口		中 國 人				其 他 外 國 人			
農 家 人 口		農 家 戶 數		農 家 人 口		農 家 戶 數		農 家 人 口	
男	女	專 業	兼 業	男	女	專 業	兼 業	男	女
23,145	24,053	243	8	806	692				
1,327	1,412	84	4	321	269				
6,516	6,727	29		69	64				
4,485	4,618								
4,293	4,325								
2,265	2,303								
4,259	4,668	130	4	416	359				

14. 業 態 別 農 家 戶 數

(4293年末現在)

出 張 所 別	耕 作				畜 產		其 他	合 計
	畜 產	田 作	果 樹	蔬 菜	畜 產	畜 產		
	戶	戶	戶	戶	戶	戶	戶	戶
合 計	5,337	1,588	94	472	1	75	1	7,618
南 部 出 張 所	237	119	6	129	1		1	493
富 平 "	1,572	453	16	48				2,089
南 洞 "	1,080	236	24	53	10			1,383
西 串 "	1,143	92	8	13	4			1,260
文 鶴 "	461	309	6	66	15			857
朱 安 "	894	379	34	153	46			1,536

15. 耕 地 面 積

(4293年末現在)

出張所別	農家戸數		農家人口		戸當農家人口		耕地面積(町)			戸當耕地面積(反)		
	計	番	計	番	計	田	計	番	田	計	番	田
合 計	7,618	48,696	6,465	896	87.049	28.847	8.6	4.9	3.7			
南部出張所	493	3,329	6.8	3,246	1.173	2,073	6.6	2.4	4.2			
富平 "	2,089	13,376	6.4	16,913	11.633	5,280	8.1	5.6	2.5			
南洞 "	1,383	9,103	6.6	15,715	8.822	6,893	11.4	6.4	5.0			
西串 "	1,260	8,618	6.8	12,791	7.083	5,708	10.2	5.6	4.6			
文鶴 "	857	4,568	5.3	6,616	3.961	2,657	7.7	4.6	3.1			
朱安 "	1,536	9,702	6.3	10,613	4.377	6,236	7.0	2.8	4.2			

16. 耕作規模別農家戸數及面積

出張所別	合 計		三反步未満		三反步以上 五反步未満	
	戸 數	面 積	戸 數	面 積	戸 數	面 積
合 計	7,618	65.896	1,992	4,903	1,467	6,450
南部出張所	493	3,246	116	276	123	453
富平 "	2,089	16,913	500	811	402	1,528
南洞 "	1,383	15,715	461	1,984	257	1,715
西串 "	1,260	12,791	194	402	232	890
文鶴 "	857	6,618	229	471	132	625
朱安 "	1,533	10,613	492	959	321	1,239

續 1

(4293年末現在)

五反步以上 一町步未満		一町步以上 二町步未満		二町步以上 三町步未満		三町步以上		備考
戸 數	面 積	戸 數	面 積	戸 數	面 積	戸 數	面 積	
2,195	16,028	1,404	21,974	487	12,991	73	3,550	
201	1,497	44	704	5	122	4	194	
651	4,466	375	5,554	168	4,355	3	199	
337	3,071	105	4,065	83	2,825	40	2,055	
362	2,753	340	5,441	117	2,990	9	315	
246	1,338	205	2,894	42	1,090	3	200	
338	2,903	139	3,316	72	1,609	14	187	

17. 穀物收穫高

面積……反
單位 反收……合
收穫……石

16,247

出張所別	米			穀			麥			類		
	面積	反收	收穫	面積	反收	收穫	面積	反收	收穫	面積	反收	收穫
合計	35.280	1.558	54.970	17.650	828	14.246						
南部出張所	1.150	1.835	2.800	709	996	706						
富平 "	11.140	17.712	2.747	3.372	830	2.799						
南洞 "	8.702	13.5.3	2.740	4.091	808	3.404						
西串 "	6.280	10.353	2.980	4.175	829	3.468						
文鶴 "	3.851	4.831	2.570	2.184	818	1.786						
朱安 "	4.157	6.228	2.610	2.519	829	2.088						

續 1

(4293年間)

雜			穀			豆			類			薯		
面積	反收	收穫	面積	反收	收穫	面積	反收	收穫	面積	反收	收穫	面積	反收	收穫
3.425	32	1.109	11.131	559	4.761	7.075	232	1.675	244					
96	39	32	209	416	131	322	200	63.420						
461	338	156	2.036	410	836	1.077	241	260.384						
764	349	247	2.769	595	1.154	2.249	247	555.380						
980	351	328	3.407	416	1.523	1.043	237	250.600						
497	344	155	1.312	406	535	930	212	221.220						
627	351	191	1.398	414	582	1.454	203	294.240						

18. 米穀收穫高 (精穀)

(4293年間)

出張所別	合計			水			稻			陸			摘要
	作面積	反付	收穫高	作面積	反付	收穫高	作面積	反付	收穫高	作面積	反付	收穫高	
合計	35.280	1.558	54.970	35.280	1.558	54.970							
南部出張所	1.150	1.620	1.863	1.150	1.620	1.863							
富平 "	11.140	1.591	17.723	11.140	1.591	17.723							
南洞 "	8.702	1.556	13.662	8.702	1.556	13.662							
西串 "	6.280	1.671	10.506	6.280	1.671	10.506							
文鶴 "	3.851	1.249	4.814	3.851	1.249	4.814							
朱安 "	4.157	1.540	6.402	4.157	1.540	6.402							

19. 麥類收穫高 (精穀)

(4293年間)

出張所別	總數			大麥			稈面積
	面積	反	收穫	面積	反	收穫	
合計	17.050	3.194	14.120	15.146	807	12.220	132
南部出張所	709	2.436	5.792	657	807	529.2	
富平 "	3.372		2,799.4	2,979		2,403.4	11
南洞 "	4.091		3.404	3,645		2,941	
西串 "	4.175		3.463	3,613		2,915	78
文鶴 "	2.184		1.786	2,007		1,619	30
朱安 "	2.519	758	2,088.4	2,245		1,812.4	13

續 1

麥		小麥		胡麥		燕麥	
反	收穫	面積	反	收穫	面積	反	收穫
758	100	1,486	1,107	1,656	276	522	144
		40	1,107	44	12	522	6
	8	322		357	60		31
		393		435	53		28
	59	405		448	79		41
	23	115		127	32		17
758	10	221		245	40		21

出張所別	播種面積								收穫	
	粟	稗	蜀黍	玉蜀黍	黍	蕎麥	燕麥	計	粟	稗
合計	1,793		1,187	99	50	296		3,425	554	
南部出張所	70		20	6				96	22	
富平 "	138		287	31		5		461	40	
南洞 "	450		240	14		60		764	138	
西串 "	395		480	15		90		980	123	
文鶴 "	320		70	16	50	41		497	100	
朱安 "	420		90	17		100		627	131	

續 1

穫高						反收穫高							
蜀黍	玉蜀黍	黍	蕎麥	燕麥	計	粟	稗	蜀黍	玉蜀黍	黍	蕎麥	燕麥	平均
435.5	49	13	60.4		1,111.9	309		367	435	260	204		325
7	3				32	314		350	500				333
100	15		1		156	290		348	484		200		337
90	7		12		247	366		375	500		200		323
105	7.8		13.8		330.1	311		376	520		203		336
26	8.2	13	86		155.8	313		371	513	260	210		313
32	8		20		191	312		355	412		200		305

23 蔬菜類收穫高

(4293年間)

出張所別	合 計			平			明 年	
	植付面積	收穫高	反收	植	收	反	植	收
合 計	13.608	3,662,220	270	4,751	1,309,724	275	4,917	1,493,706
南部出張所	1.027	369,008	360	248	101,600	410	361	138,900
富平 "	2.436	639,485	262	546	173,549	317	551	180,874
南洞 "	2.363	842,268	336	1,041	271,900	261	810	453,070
西串 "	1.176	311,398	265	369	129,150	350	376	134,232
文鶴 "	1.519	481,200	317	400	139,600	246	450	160,220
朱女 "	5.087	1,018,761	200	2,147	493,925	230	2,369	426,410

續 1

反	양 明 年		反	작 외		反	오 이		反	가 지		反	호 박	
	植	收		植	收		植	收		植	收		植	收
304	229	84,983	371	66	25,416	365	848	328,765	281	53	8,005	151	91	40,570
334	72	20,100	278				10	2,000	200	20	2,000	100	25	14,500
328	17	5,533	325	16	5,416	339	504	152,305	302	18	3,005	167	31	8,370
559	50	23,350	467				154	30,460	198					
357														
355	90	36,000	400	50	20,000	400	180	54,000	300	15	3,000	200	35	17,500
180														

續 2

反	午 年			反	도 마 도			反	고 年			反	植
	植	收	反		植	收	反		植	收	反		
443	27	12,060	446	41	17,524	427		683	49,047		72		1,083
580				14	9,800	700		45	438		9,7		93
270	6	1,560	260	19	5,324	280		155	11,939		77		162
								124	3,278		26		140
								218	18,666		87		113
500	21	10,500	500	8	2,400	300		70	14,000		200		100
								71	426		6		475

續 3

과		마			지 금 지			기		
收	反	植	收	反	植	收	反	植	收	反
239.120	221	391	48.890	125	280	58.560	209	148	36.070	244
34.350	369	15	920	61	100	30.000	300	24	14.400	600
29.260	181	107	12.120	113	180	28.560	159	124	21.670	175
51.560	368	44	8.750	199						
16.950	150	100	12.100	121						
12.000	120	100	12.000	120						
95.000	200	25	3.000	120						

24 果 實 收 穫 高

(4293年間)

出 張 所 別	合 計			사 과			梨		
	面積	收穫高	反收	面積	收穫高	反收	面積	收穫高	反收
合 計	1139	231.990	204				360	67.895	189
南 部 出 張 所	135	29.810	221				80	16.000	200
富 平 "	257	50.225	195				121	20.335	168
南 洞 "	80	19.600	246				7	1.400	200
西 串 "	127	23.060	181				8	1.360	170
文 鶴 "									
朱 安 "	540	109.215	202				144	28.800	200

續 1

桃			葡萄			柿			자 두			其 他		
面積	收穫高	反收	面積	收穫高	反收	面積	收穫高	反收	面積	收穫高	反收	面積	收穫高	反收
211	41.890	198	568	122.205	215									
3	810	270	52	13.000	250									
10	1.500	150	126	28.390	225									
56	13.740	245	17	4.540	267									
7	1.540	220	112	20.160	180									
135	24.300	180	261	56.115	215									

25 夏穀收納實績 (精穀)

(4293年間)

單位 石

出張所別	總數			土地收得税		農地償還穀		貸與糧穀回收	
	目	標收	納比	目	標收	納目	標收	納目	標收
合計	石	石	%						
	1.977	1.392	71	1.459	1.073	323	132	190	187
南部出張所	398	282	71	87	177	29	12	12	12
富平 "	319	226	70	239	203	132	53		
南洞 "	279	197	70	305	192	9	4	15	15
西串 "	246	174	70	239	150	5	2	33	33
文鶴 "	303	207	68	154	168	20	8	77	74
朱安 "	432	306	78	435	183	133	53	53	53

26 秋穀收納實績 (精穀)

(4293年間)

單位 石

出張所別	總數			土地收得税		農地償還穀		貸與糧穀回收		肥料交換
	目	標收	納比率	目	標收	納目	標收	納目	標收	
合計	石	石	%							
	7.550	4.237	56.3	3.723	3.151	2.763	73	1.064	1.009	
南部出張所	48	115	23.3	120	92	343	3	23	20	
富平 "	3.608	1.417	47.1	1.211	1.013	1.390	12	407	392	
南洞 "	1.283	1.057	81.6	961	828	8	16	234	213	
西串 "	851	718	84.4	611	530	56	1	184	183	
文鶴 "	758	502	56.0	440	381	206	8	112	113	
朱安 "	1.164	428	36.7	380	307	680	33	104	88	

27 米穀夏穀擔保實績

單位 數量……噸
金額……千圓

區分	米					夏穀				
	目標		實績		目標對實績比率 A/B	目標		實績		目標對實績比率 A/B
	數量 A	金額	貸出累計 數量B	回收累計 金額		數量 A	金額	貸出累計 數量B	回收累計 金額	
仁川市	噸	千	噸	千	%					
	19.65		8.47		43					
	6104364		5373394							

28 農藥消費實績 單位……噸

(4293年間)

出張所別	總數	水銀劑	세페산石灰	其他
仁川市	218K	158K	60K	個人이市中에서購入하여使用量은未知인

29 金肥供給實績

單位……噸

(自92.8.1
至93.7.31)

出張所別	總數	硫安	硝石	尿素	石灰岩	重過石	塩	加有氣質	硝安
合計	1,225,495	226,630	133,350	360,225	27,000	198,900	20,000	16,000	93,300
南部出張所	48,940	7,140	10,850	11,850		5,950	600	750	11,800
富平〃	337,890	68,990	26,700	98,850		59,450	6,400	47,500	30,000
南洞〃	287,165	53,900	27,350	85,375	9,000	46,150	4,900	41,000	19,400
西串〃	235,500	42,300	23,550	72,650	9,000	38,750	3,500	31,750	14,000
文鶴〃	151,835	26,160	19,700	43,325	9,000	21,350	2,300	21,000	9,000
朱安〃	164,165	28,140	25,200	48,175		27,250	2,300	24,000	9,100

30 自給肥料生產高

(4293年間)

出張所別	耕地	堆肥		綠肥		山野草		人糞尿		灰類		合計	
	面積	數量	反當量	數量	反當量	數量	反當量	數量	反當量	數量	反當量	數量	反當量
合計	65,606	9,597	146.74	1	370.56	2,127	32	572	8.7	12,407	189		
南部出張所	3,673	72	23.4	1	20.65	310	101	5	1.6	393	13		
富平〃	16,394	2,309	141.70	4	35	2	33	2	160.98	2,463	150		
南洞〃	14,871	2,612	175				18	1	17	1.1	2,647	178	
西串〃	14,031	2,108	150				1,038	74	287	20	3,433	244	
文鶴〃	6,618	175	26				47	7	22	3.3	244	37	
朱安〃	10,619	2,321	213				681	64	225	21	3,227	304	

31 農業協同組合設立狀況

單位 金額 圓

4293年末現在

區 分	設 立 可能數	總 數			4292			19 9			4293			1930		
		登 記 畢	組 合 者 數	組 合 員 數	組 出 資 座 數	合 金 額	登 記 畢	組 合 者 數	組 合 員 數	組 出 資 座 數	合 金 額	登 記 畢	組 合 者 數	組 合 員 數	組 出 資 座 數	合 金 額
計		18	1.378	1.366			12	937	937			6	441	429		
洞 組 合		18	1.378	1.366			12	937	937			6	441	429		
市 組 合																
園藝組合																
畜產組合																
特殊組合																

32 農機具保有狀況

(4293年末現在)

出張所別	脱 穀 機				碎 粉 機			動 精 米 機			電 磨 機			除 草 機	深 耕 機	唐 機		
	計	千 齒	迴 轉 齒	動力 人力	計	動力	人力	計	動力	人力	計	動力	人力			計	動力	人力
計	875	104	34	737	103			103	123	240				240	8	1.369		
南部出張所	61	15	5	41	9			9	7	8				8	7	104		
富平 "	303		20	283	13			13	49	33				33	1	341		
南洞 "	122	10	3	109	15			15	13	28				28		337		
西串 "	242	62	2	178	8			8	17	18				18		323		
文鶴 "	66		2	64	28			28	12	23				23		202		
朱安 "	81	17	2	62	30			30	25	130				130		62		

33 薬工品検査狀況

(自4292年11月1日
至4293年10月31日)

出張所名	合 計		穀 用		塩		用		肥 料 用	
	検査 数	合格 数	検査 数	合格 数	検査 数	合格 数	検査 数	合格 数	検査 数	合格 数
仁川出張所							3,200	3,200		

V 家 畜

34 畜 產 施 設 狀 況

(4293年末現在)

出張所別	牧場數	種畜場數	孵化場數		種 牧 牛 頭數	種 牧 牝 牛 數	種 牧 豚 數	備考
			孵化場	孵化機台				
中部出張所								
北部 "								
東部 "								
南部 "	1							
富平 "	1					1		
南洞 "							1	
西串 "							1	
文鶴 "							1	
朱安 "	1	1	3	11	2			
計	3	1	3	11	6			

35 家 畜 防 疫 實 施 狀 況

(4293年間)

區 分 出張所別	氣 腫 疫		牛 疫 炭 疫		豚 痘 卽 斗		狂 犬 病		牛 頭 金	
	預防藥 配付量	防疫 頭數	"	"	"	"	"	"	"	"
合 計					750	6.133	15.400	5.087	448.800	361.800
中部出張所						10	2.454	818	22.800	21.800
北部 "						94	2.274	758	6.662	5.662
東部 "						229	1.276	428	12.870	11.870
南部 "						960	1.650	550	43.261	42.261
富平 "						2.278	3.384	1.079	44.022	43.022
南洞 "						337	570	190	12.033	21.033
西串 "					CC 750	865	969	323	19.403	18.403
文鶴 "						365	600	200	33.780	32.780
朱安 "						995	2.223	741	243.963	164.963

36 家畜飼養家口數

(4293年末現在)

年度 出張所別	家口數	畜 (戸數)	牛 (戸數)	馬 (戸數)	豚			計	
					計 (戸數)	10頭 未満	10頭 以上	計 (戸數)	50首 未満
4290	34.207	1.705			3.168	3.125	43	4.198	3.935
4291	34.219	1.900			3.742	3.649	93	3.553	3.131
4292	62.030	1.671			3.415	3.377	38	3.239	2.168
4293	74.982	1.760	47		2.183	90	27	2.585	601
中部出張所	15.876	18	3		5			86	20
北部 "	12.284	14	1		54	14		53	17
東部 "	12.392	22	6		50	4		206	13
南部 "	10.661	118	13		387	43	15	467	113
富平 "	13.234	273	21		506	23	5	293	122
南洞 "	2.330	414			288	1		633	170
西串 "	1.837	391			474		2	217	32
文鶴 "	1.424	209			246			426	45
朱安 "	4.944	301	3		173	5	5	204	69

37 家 畜 飼 養 狀 況

(4293年末現在)

出 張 所 別	牛				乳 牛				肉 牛			馬		
	飼 戸 數	飼 養 數	牝	牡	計	飼 戸 數	飼 養 數	牝	牡	計	牝	牡	計	飼 戸 數
前 年 末 現 在	1,671	846	870	1,716	510	4	14					1320	38	58
合 計	1,760	957	872	1,829	512	12	24					4622	25	47
中 部 出 張 所	18	3	15	18								3	3	3
北 部 "	14	1	13	14								1	1	1
東 部 "	22	3	19	22								6	4	6
南 部 "	118	78	71	149	1	4	2	6				1312	12	13
富 平 "	273	123	169	292	1	6	9	15				2016	5	21
南 洞 "	414	170	244	414										
西 串 "	391	290	103	393										
文 鶴 "	209	159	64	223										
朱 安 "	301	130	174	304	1	2	1	3				3	1	3

續 1

騾			驢			豚			山羊			兔		犬			
飼養 戸數	牝	牡	計	飼養 戸數	牝	牡	計	飼養 戸數	牝	牡	計	飼養 戸數	牝	牡	計		
								3.355	4.271	2.397	6.608	272	1890	4.177	3.309	2.689	
								2.183	3.425	1.622	5.047	72	1385	3.574	4.259	3.811	
								5	3	10	13			56	897	864	
								54	121	22	143			23	340	321	
								50	94	42	136			84	273	204	
								387	818	442	1.260	26	329	864	970	739	
								506	1.005	461	1.466	11	415	598	604	488	
								288	182	168	350	5	2	7	513	142	185
								474	461	248	709			286	249	213	
								246	149	106	255	2	1	3	259	141	170
								173	592	123	915	28	331	891	643	627	

續 2

計	雞				鴨	鵞	七面鳥	養蜂			特種鳥類戶數	玩賞魚戶數	實用魚戶數
	飼戶數	養數	鴨	雞	計			飼養戶數	改良種	在來種			
5.9983	239	125.239	17.481	142.720	1.116	121	5	11	158		158		
8.0702	585	92.887	13.277	106.164	399	92	4	4	19		19		
1.761	86	2.017	432	2.449	13	22	2						
661	53	1.627	629	2.256	17	4							
477	206	2.602	836	3.438	17	2							
1.709	467	8.655	3.390	12.045	154	13		1	8		8		
1.092	293	5.409	1.678	7.087	136	17		1	2		2		
327	653	6.448	1.068	7.516		12							
462	217	4.679	703	5.382	2	2							
311	426	3.424	542	3.966	32								
1.270	204	58.026	3.999	62.025	28	20	2	2	9		9		

38 畜牛對耕地面積

(4293年末現在)

出張所別	畜牛頭數		耕地面積			成牛一頭當耕地面積	備考
	總頭數	成牛頭數	畝	田	計		
前年末現在	1.808	1.474	37.092	28.078	65.170	44	
合計	1.829	1.504	37.049	28.847	65.896	44	
中部出張所	18	18					
北部 "	14	13					
東部 "	22	21					
南部 "	149	134	1.173	2.073	3.246	24	
富平 "	292	252	11.633	5.280	16.913	67	
南洞 "	414	362	8.822	6.893	15.715	43	
四串 "	393	261	7.083	5.708	12.791	49	
文鶴 "	223	182	3.961	2.657	6.618	36	
朱安 "	304	261	4.377	6.236	10.613	41	

39 屠 畜 數

(4293年末現在)

市 郡 別	屠場數	畜 實 績						備 考		
		牛			馬		豚			
		牝	牡	計	牝	牡	計			
仁 川 市	2	1,587	2,734	4,321			1,547	874	2,421	
前年末現在	2	3,320	3,591	6,911			2,079	927	3,006	

40 獸 醫 師 分 布 狀 況

(4293年末現在)

市 郡 別	分 布 狀 況						備 考
	行 政 研 究	公 獸 醫	開 業 獸 醫	學 校 團 體	其 他	計	
仁 川 市	3	2	12	1		18	
前年未現在		2	14			16	

VI 林 業

41 林 野 面 積

年別及市郡別	總 數	國有林	公有林	寺剎林	私有林	其 他
4 2 9 2	6,999.00 ^町	3,226.00	451.00		3,322.00	
4 2 9 3	6,999.00 ^町	3,226.00	451.00		3,322.00	

42 國 有 林 面 積

年別及市郡別	總 數	要 存 林	不要存林	舊皇室林	歸屬林	其 他
4 2 9 1	3,226 ^町	160 ^町	2,754 ^町		312 ^町	
4 2 9 2	3,226	160	2,754		312	
4 2 9 3	3,226	160	2,754		312	

43 山林契組織狀況

(4293年末現在)

出張所別	一般山林契		模範山林契		備考
	契數	契員數	契數	契員數	
合計	46	6,316	5	818	
南都出張所	2	221	1		
富平 "	7	1,059	1	205	
南洞 "	10	1,383	1	144	
西串 "	12	1,260	1	200	
文鶴 "	8	857	1	120	
朱安 "	7	1,536	1	149	

44 林相別林野面積

(4293年末現在)

林相別		總計	國有		林		公道有林
			要存林	不要存林	歸屬林	合計	
成 林 地	針葉樹林	482.00		124.00	21.00	145.00	1.00
	闊葉樹林	194.00	14.00	69.00	6.00	89.00	
	針闊混交林	2,046.00	13.00	526.00	6.00	545.00	3.00
	竹林						
	計	2,722.00	27.00	719.00	33.00	779.00	4.00
未 成 林 地	要砂防造林地	580.00	19.00	329.00	34.00	382.00	
	要人工造林地	2,258.00	92.00	1,014.00	201.00	1,307.00	3.00
	天然造林可能地	33.00		10.00		10.00	
	計	2,871.00	111.00	135.30	235.00	1,699.00	3.00
除地		1,406.00	22.00	682.00	44.00	748.00	32.00
合計		6,999.00	160.00	2,754.00	312.00	3,226.00	39.00
火田(※)							
開墾適地(※)		52.00		14.00		14.00	
放牧適地(※)							

續 1

有 林			私 有 林			備 考
市 有	邑 面 林	學校林	合 計	寺剎有林	私 有 林	
5.00			6.00		331.00	337.00
13.00			13.00		92.00	105.00
22.00	1.00		26.00		1,475.00	1,501.00
40.00	1.00		45.00		1,898.00	1,943.00
92.00			92.00		106.00	198.00
140.00	16.00		159.00		792.00	951.00
5.00			5.00		18.00	23.00
237.00	16.00		256.00		916.00	1,172.00
118.00			15.000		508.00	658.00
395.00	17.00		451.00		3,322.00	3,773.00
					38.00	38.00

45 所有林野蓄積 (單位m3)

(42°3年末現在)

樹 種 林	國 有 林				公 有 林			私 有 林			總 計
	要存林	不林要存	歸屬林	計	市有	邑有	學校計	寺剎林	私 有 林	計	
合 計	59	2,362	177	2,598	113		15,128		11,850	11,850	14,576
針 葉 樹	59	1,521	75	1,655	104		9,113		9,094	9,094	10,862
闊 葉 樹		841	102	943	9		6,15		2,756	2,756	3,714
竹 林											

46 成 林 畜 積

區 分	總 數 (1,000m ³)	國有林	公有林	寺刹林	私有林	其 他
4 2 5 2 年	13.988	2,417	120		11.451	
4 2 9 3 年	14.576	2,598	128		11.850	
針 葉 樹 林	10.862	1,655	113		9.094	
闊 葉 樹 林	3.714	943	15		2.756	
竹 林						

47 砂 防 事 業 實 績

(1) 山 地

(4293年末現在)

市 郡 別	施工面積	植栽面積	施工箇所數	工事費	備 考
前累 年度 外計	政府樹立以前 政府樹立以后	25	4	2,400,000	
仁 川 市	25		4	2,400,000	

48 樹 苗 狀 況

年 別	業者數	苗圃數	苗圃面積 m ²	施業面積	休面積	樹 苗 數 (千本)	計	幼 苗	成 苗
4 2 9 2	2箇 林山契	2	3,000	750	2,250	59			59
4 2 9 3									

49 造 林 狀 況

(4293年末現在)

區 分	國有林 (國)面積	公有林 (公)面積	寺林 (寺)面積	私 有 林		砂防林 (砂)面積	計		備考
				面積	數量		面積	數量	
計				708	1,115.980		708	1,115.980	
一 松 木					570.000			570.000	
二 杉 木				710	310.000		700	310.000	
三 柏 木					120.000			120.000	
四 雜 木					37.000			27.000	
小 計				700	1,037.000		700	1,037.000	
五 松 木					70.000			70.000	
六 杉 木				8	5.000		8	5.000	
七 柏 木					3.980			3.980	
小 計				8	78.980		8	78.980	

50 林 産 燃 料 生 産 實 績

年 別	總 數		長 杉	木 炭	土 炭		技 藝	其 他	備考
	數量	金額	數量	金額	數量	金額	數量	金額	
4 2 9 2	9,700	21,400			6,200	11,100		3,500	10,500
4 2 9 3	10,026	120,130			7,000	105,000	26,130	3,000	15,000

51 特殊生産物生産實績

年 別	總 數	飼 料		種 實		土 名 類	
		數量	金額	數量	金額	數量	金額
4 2 9 2		t	千圓	立	千圓	千t	千圓
		50	175	3,050	475	2,600	6,500
4 2 9 3		60	360	1,350	155	9,600	24,000

52 製 材 狀 況

(4293年来現在)

市 郡 別	工場數	動 力			機 械		
		電動機	發動機	計	帶 鋸	丸 鋸	計
仁 川 市	38	馬力 1,224	" 112	" 1,336	合 28	" 38	" 66

續 1

生 產 實 績							從業員數	年間製材	最大能力	摘 要
數 材 生 產 高				生 產 資 材 消 費 高						
角 材	板 材	箱 子	計	針 葉 樹	闊 葉 樹	計				
m ³	"	"	"							
17.700	11.250	350	29.300	16.000	30.700	46.700	47.1	83.900		

VI 水 產 業

53 水 產 團 體 現 況

(7) 漁 業 組 合 聯 合 會

市 郡 名	團 體 名	組合 職員 員 數 數		委託販賣高	年度豫算額
總 計	京畿道漁業組合 聯合會	15	35	1,869,233.723	107,763,585
前 年 (計)	"	16	33	1,784,541.975	102,397,000

(7) 漁 業 組 合

市 郡 名	團 體 名	組合 職員 員 數 數		委託販賣高	年度豫算額
前年度 (計)		1,599	10	495,989,000	9,671,562
總 計	2	1,586	9	448,951,000	10,674,493
仁 川 市	仁川漁業組合	150	5	339,136,000	7,233,199
"	松島 "	1,436	4	59,815,000	3,441,294

(4293年末現在)

海務廳別	種別		合		計		漁	
			家口數	人	口	計	家口數	人
				男				女
仁川地方海務廳	韓國人總計	業	(40) 3,513	(120) 9,471	(105) 9,396	(225) 18,867	2,005	5,778
		業	(100) 4,835	(400) 11,609	(200) 14,125	(600) 25,734	1,811	4,188
		被備者	(500) 4,560	(2,000) 16,386	(1,000) 10,093	(3,000) 26,479	4,207	14,929
		總計	(640) 12,408	(2,520) 37,466	(1,305) 33,614	(3,825) 71,080	8,023	24,895

續 1

撈		養		殖		製		造	
口		家口數		人		家口數		人	
女	計			男	女	計		男	女
5.673	11.451	1.445	3.473	3.556	7.629	(40) 63	(120) 220	(105) 167	(225) 387
4.730	8.918	2.833	6.375	8.567	14.942	(100) 186	(400) 1,046	(200) 828	(600) 1,874
9.682	24.611	195	975		975	(500) 158	(2,000) 482	(1,000) 411	(3,000) 893
20.085	44.980	4.478	10.823	12.123	22.946	(640) 467	(2,520) 1,748	(1,305) 1,466	(3,825) 3,154

註 1. 괄호內數字는 漁撈業者가 製造業을 兼하는者の 數로서 製造業
合計에 加算치 않음.

2. 人口數 男女는 業者와 그의 扶養家族을 加算하였음

55 漁 船 保 有 狀 況

區	分	仁 川 市		備 考
		隻 數	噸 數	
無 動 力 船	4 2 9 0 年			
	4 2 9 1 //			
	4 2 9 2 //	1.441		
	4 2 9 3 //	1.494	18.668.64	
	計	1.025	4.041.72	
	無 登 錄 船	710		
	其 他	98		
	韓 國 型	612		
	外 國 型			
	其 他			
無 動 力 船	有 鑑 札 船	計		
	10噸未滿	315	4.041.72	
	10噸以上	120	1.020.88	
	計	195	3.020.84	
	登 錄 船	307		
	3 0 噸 未 滿			
	5 0 噸 未 滿			
	5 0 噸 以 上			
	其 他	307	4.186.87	
	有 鑑 札 船	307	4.186.87	
無 動 力 船	登 錄 船	112	727.16	
	10 噸 未 滿	195	3.459.71	
	10 噸 以 上	162	10.440.05	
	計			
	2 0 噸 未 滿			
	3 0 噸 以 上			
	5 0 噸 以 上	162	10.440.05	
	1 0 0 噸 以 上			
	其 他			
	有 鑑 札 船			

	25	우럭바리 (우럭)	17.525	2.247.890	
	26	이 락 수 어	2.500	160.000	
	27	잉 어	6.200	3.600.000	
	28	조 기	9.448.837	1.205.442.	
	29	준 치	129.556	19.097.300	066
	30	칼 치	1.705.113	247.758.702	
	31	홍 어	335.073	46.384.100	
	32	광 어	4.285	614.200	
	33	잡 어 (雜魚)	5.665.179	516.608.135	
		小 計	22.718.618	2.469.804.	685
貝 類	1	가 락 조 개	273.510	18.797.344	
	2	코 악	3.000	450.000	
	3	굴	722.977	116.140.949	
	4	대합 (호프기가이)	7.167	316.466	
	5	맛	1.789.288	61.187.519	
	6	반 지 락	282.840	22.476.720	
	7	백합 (하마구리)	65.269	23.890.026	
	8	진 부	2.300	699.100	
	9	홍 합 (합자)	5.010	475.900	
	10	동 조 개	146.708	5.110.515	
	11	잡 패 (雜貝)	1.395.288	28.161.935	
		小 計	5.093.377	277.706.474	
海 藻 類	1	돌 김	1.130	56.500	
		小 計	1.130	56.500	

種別	順番	項 目 漁 名	漁 獲 高		備 考
			數 量 (kg)	金 額 (圓)	
其 他 水 產 物	1	계	61.138	6.641.890	
	2	새 우	4,206.224	275.186.890	
	3	잘오증어 오증어	1,205	178.500	
	4	홍 대 (대새우)	980	819.000	
	5	새 우 (중하)	26 325	3.778.400	
	6	조 꼬 미 (나지)	41.130	4.662.000	
	7	其 他	219.381	3.430.000	
	8	小 計	4,556.583	294.696.680	
合		計	32,369,508	3,042,264.339	

57 水 產 物 製 品 狀 況

種 別	4290		4291		4 2 9 2		4 2 9 3	
	數	金	數	金	數	金	數	金
素 乾 品	상 어						31.250	4.286.200
	홍 어						22.872	3.560.802
	질 치						134.177	12.513.178
	새 우						1.810.116	116.553.070
	강 달 이						203.510	12.642.200
	기 타						251.868	15.542.900
	小 計				8.683	3.589.340	2,453.793	165.098.350
塩 乾 品	기 타						80	5.500
	小 計				890	790.400	80	5.500

鹽 辛 品	반 지 락					108.890	16,768.116
	새 우					7.634.061	504.109.212
	기 타					5.100	1,008.000
	小 計			790.462	103.150.502	7.748.051	521.885.328
鹽 藏 品	칼 처					512.127	76.116.725
	고 등 어					3.350	630.000
	전 켜 어					10.453	10.447.050
	조 기					439.679	82.793.535
	상 어					11.050	1.358.500
	강 달 이					176.250	13.974.000
	기 타					459.561	47.943.102
	小 計					1.614.540	233.262.912
總	計			800.035	107.530.642	11.816.464	920.252.090

58 漁業許可狀況

區 分	許可處理狀況				從業網數	
	現在 其他 法人	有 効 計	受 理 許 可	不 許 可		
引網漁業	지 인 당	8	8	5	5	8
	小 計	8	8	5	5	8
	주 목 당	10	10			22
設網漁業	새 우 안 장 당	(382)	(382)	(382)	(382)	
	조기 "	688	688	561	561	865
	중 선 당	12	12	1	1	144
	해 선 당	14	14	2	2	144
	궁 선 당					20
	전 강 당	20	20	6	6	26
	小 計	(382) 724	(382) 724	(382) 570	(382) 570	1,221
조網漁業	형 당	15	15			
	小 計	15	15			
刺網漁業	조 기 차 당	12	12	5	5	22
	삼치 줄치 면어	(115) 192	(115) 192	(115) 191	(115) 191	80
	小 計	(115) 204	(115) 204	(115) 196	(115) 196	102
其他漁業	기 선 저 인 당	(162)	(162)	(162)	(162)	(162)
	잠 수 기					18
	라 잠	12	12	12	12	
	小 計	(162) 12	(162) 12	(162) 12	(162) 12	(162) 18
總 計		(497) 963	(497) 963	(497) 783	(497) 783	(162) 1349

(4293年末現在)

從業漁船				漁獲高			備考
機船	帆船	其他	計	乘船員數	數量(kg)	價格(圓)	
	8			80	31,748	1,200,000	(一) 內數字ニ管外業者の許可處分件數留
	8			80	31,748	1,200,000	
	11			77	15,000	975,000	
161	113		274	2,466	13,328,777	1,463,990,000	
	84		64	672	609,802	58,800,000	
	91		91	546	1,890,463	170,850,000	
	12		12	108	50,000	4,000,000	
	19		19	15	187,000	22,408,050	
161	330		491	3,964	16,081,042	1,721,023,050	
7	15		22	154	12,960	2,944,000	
	80		80	560	902,950	203,906,000	
7	95		102	714	915,910	206,850,000	
(162)			(162)	(1944)	3,838,231	1,463,990,000	
10	8		18	108			
(162)			(162)	(1944)	3,838,231	1,463,990,000	
10	8		18	108			
(162)			(162)	(1944)			
178	447		619	4866	20,866,931	3,893,063,050	

59 製 鹽 狀 況

年別	市郡別	天 日 鹽				再 製			
		塩田面積 (町歩)	製塩場數 (個所)	従業員數 (人)	生産量 (吨)	生産額 千圓	事業體 個所	従業員數 人	生産量 (吨)
總 括	4290	796.1	11	532	140.162				
	4291	796.1	11	532	123.813		1		15.000
	4292	796.1	11	532	107.784		2		239.880
	4293	796.1	11	532	71.799		2		126.360
民 營	4290	144.1	8	165	32.902				
	4291	144.1	8	165	32.500		1		15.000
	4292	144.1	8	165	38.854		2		239.880
	4293	144.1	8	165	37.999		2		126.360
國 營	4290	652	3	367	107.230				
	4291	652	3	367	91.313				
	4292	652	3	367	68.930				
	4293	652	3	367	53.798				

VII 鑛 業

60 鑛區數與面積

(4293年末現在)

年別	市郡別	總 數				金 屬 鑛			
		計		未稼行鑛區		計		未稼行鑛區	
		鑛區數	面積	鑛區數	面積	鑛區數	面積	鑛區數	面積
4293	仁川市	1	3			1	3		

續 1

非 金 屬 鑛				石 炭 鑛				其 他 鑛			
計		未稼行鑛區		計		未稼行鑛區		計		未稼行鑛區	
鑛區數	面積	鑛區數	面積	鑛區數	面積	鑛區數	面積	鑛區數	面積	鑛區數	面積
								1	2	1	3

61 鑛山別鑛山物生産高

鑛山別	單高嶺土		品生	品生	品生	品生	品生	品生	品生	品生	品生	品生
	位	位	位	位	位	位	位	位	位	位	位	位
朱安高嶺土鑛	屯	10.800										

62 鑛山從業員數

(4293年間)

市郡別	從業員總數			無給經營主及家族從業員數			生勞務者			鑛山事務其他從員		
	計	男	女	計	男	女	計	男	女	計	男	女
4 2 9 3	13	12	1	1	1	1	12	11	1			
非金屬鑛	13	12	1	1	1	1	12	11	1			
高嶺土	13	12	1	1	1	1	12	11	1			

IX 製造業

63 纖維工業生産実績

(4293年間)

市郡別	品單位	綿LBS	綿絲	綿布反	內衣枚
仁川市		6.880	301.400	590.000	

64 機械金屬生産実績

(4293年間)

市郡別	品名	鋼塊	綿材	亞鉛鍍鐵板	亞鉛鍍鐵線	鐵線
	單位	噸	噸	枚		噸
仁川市		50.000	130.000	650.000	3.000	4.000

續 1

洋鈞鑄網品	銅板	具鑄板	鉛板	鉛管	管製	可製品	裁縫機	楊水機
			M/T			個	台	台
6.000	15.000	30	1.800	600	1.440	9.000.000	5.000	1.960

65 電氣機械器具生産実績

(4293年間)

市郡別	品名 單位	各種 電線 M/T	電球 個	變壓器 台	電動機 台	蓄電池 個	乾電池 個	三 吸 個
仁川市			1,200,000	10K基準 1,200	10HP基準 600			

66 化學工業生産実績

(4293年間)

市郡別	品名 單位	苛性 soda Kg	硫酸 Kg	火藥 個	성냥 箱子	洗濯用 個	化粧用 個
仁川市		125,000	620,000	10,500,000	1,500,000	2,394,000	3,000,000

67 窯業工業生産実績

(4293年間)

市郡別	品名 單位	水泥 M/T	板유리 箱子	赤煉瓦 千枚	耐火煉瓦 千枚	蓋瓦 千枚	스레타 枚	일유리 坪	유리製品 千個	陶磁器 千個	鉛筆 다스
仁川市		130,000	935	500	18.64		29,400	3,400	3,900		

68 製紙工業生産実績

(4293年間)

市郡別	品名 單位	模造紙 M/T	新聞紙 "	印刷紙 "	面紙 "	仙花紙 "	薄葉紙 "	筋入紙 "	板紙 "	크라운트紙 "	韓紙 "
仁川市										1,013,000	380,000

69 木工工業製品生産実績

(4293年間)

市郡別	品名 單位	自動車 個	自轉車 個	男子用 고무신	女子用 고무신	運動靴 足	精製 用 組	未製 트 PLY	고무 트 V 型
仁川市				900,000	1,500,000	1,900,000			

70 皮革生產實績

(4293年間)

單位：枚

市 郡 別	福壽革	茶利革	底革	工業用革	各種皮革
仁川市	6.000		2.300		1.000

71 食品工業生產實績

(4293年間)

市 郡 別	品 名	食 料 品				
		콩조림	小麥粉	精糖	산장	된장
仁川市	單位	M/T	"	"	石	貫
					53.000	1.200.000

續 1

飲 料 品						
酒 精	麥 酒	燒 酒	清 酒	藥 酒	湯 酒	清涼飲料
石 12.080	"	" 12.854	" 3.290	" 3.274	" 7.607	" 29.000

X 建設業

72 政府住宅建築實態

(4293年間)

市 郡 別	總收容數	越簡多住宅	厚生住宅	復興舊農宅	民復住宅	簡易住宅	難民住宅	定着民宅	失明勇士宅	住美財團宅	再建住宅	復興住宅	外傷軍人住宅	傷殘軍人住宅	小兒住宅	I C A	援助住宅	歸國還民住宅	財產住宅
仁川市	960					470					UNKRA 200								290

73 公共建設事業費

單位：千圓

(4293年間)

市 郡 別	總 額	河川	海岸	砂防	道 路	都市計劃	各 種 災害復興	其 他
仁川市	162,411.3	1,080			72,815.7	8,896.3		79,619.3

74 建設業者免許状況

(4293年末現在)

市郡別	總數	二級			三級			四級		
		計	土建	土木建築	計	土建	土木建築	計	土建	土木建築
仁川市	23	8	7	1	11	10	1	4	3	1

75 建設業技術者免許状況

(4293年末現在)

市郡別	總數	土			木			建			專門的技術		
		計	甲類	乙類丙類	計	甲類	乙類丙類	計	甲類	乙類丙類	計	機械	電氣
仁川市	173	74	1	23	50	76		29	47	23	8	15	

76 建築狀況 單位：(棟數……棟
面積……m²)

(4293年間)

市郡別	總數		鐵筋		鐵骨		煉瓦		石造		木造		其他	
	棟數	面積	棟數	面積	棟數	面積	棟數	面積	棟數	面積	棟數	面積	棟數	面積
仁川市	1,199	79,540.65	1	204.2	408	43,900	3	90	35	436	15			

續 1

總數		住		住居		產業		產業		其他	
棟數	面積	棟數	面積	棟數	面積	棟數	面積	棟數	面積	棟數	面積
1,199	79,540.65	72	44,346.61	118	10,297.935	46	8,977.75	63	15,918.355		

77 道路現況

單位：料

(4293年末現在)

市郡別	總數			國道			地方道			市邑面道		
	總延長	鋪裝道	砂利道	總延長	鋪裝道	砂利道	總延長	鋪裝道	砂利道	總延長	鋪裝道	砂利道
仁川市	158	47	107	4	31	14	13	4	26	26	10	33

78 道路建設狀況 (單位 料百萬圓) (4293年末現在)

市郡別	總 工 事 費								新 設							
	總 數		政 府 費		援 助 費		地 方 費		延 長		政 府 費		援 助 費		地 方 費	
	國 道		國 道		國 道		國 道		國 道		國 道		國 道		國 道	
	計	道	計	道	計	道	計	道	計	道	計	道	計	道	計	道
仁川市	32.1	31.000					32.1	31.000								

續 1

市郡別	補 修								新 設							
	延 長		政 府 費		援 助 費		地 方 費		延 長		政 府 費		援 助 費		地 方 費	
	國 道		國 道		國 道		國 道		國 道		國 道		國 道		國 道	
	計	道	計	道	計	道	計	道	計	道	計	道	計	道	計	道
仁川市	17.15	2					5.1	4.000	2	2					27.000	27.000

79 水道狀況 (4293年末現在)

年別 市郡別	水管延長	給水量	給水戸數	給 水 栓				船舶 其他	水道施設	
				總數	專用栓	共同栓	消火栓		總數	市數
4293 仁川市	Km	m ³								
	121.829	5,714.251	52,317	7,473	6,572	266	40	7	588	1

80 上水道施設狀況 (4293年末現在)

市郡別	給水區域 戸 數	給水區域 人 口	現 況		工 事 費		
			給水戸數	人 口	計	補助費	地方費
仁川市	67,484	361,167	52,317	273,023	137,421	133,460,000	103,647,421

81 橋 梁 現 況 (4293年末現在)

橋 梁 名	總 數	總延長	構 造 別		其 他
			鐵筋コンクリート	木造	
仁川橋	1	104m	104m		

82 橋 梁 建 設 狀 況

(4293年間)

市郡別	總 工 事 費 (百萬圓)						新 延 長 政 府					
	總 數			政府負擔			延 長			政 府		
	計	國 道	地 方 道	計	國 道	地 方 道	計	國 道	地 方 道	計	國 道	地 方 道
仁川市	1	1			130		m	m			130	
							104	104				

續 1

設 援 助	復 舊 補 修											
	延 長			政 府			援 助			延 長		
	計	國 道	地 方 道	計	國 道	地 方 道	計	國 道	地 方 道	計	國 道	地 方 道
	16											

83 所有別着工建築物實態

單位 (面積……千坪)
工事費……千圓

(4293年間)

市郡別	總 數	建 築 主 別							
		特別市	市 區	郡 邑	各 級 社 體	各 級 學 校	個 人		
	延面積 工事費	延面積 工事費	延面積 工事費	延面積 工事費	延面積 工事費	延面積 工事費	延面積 工事費	延面積	工事費
仁川市	21.035.5			162.4	2.817.4	246	17.809.7		

XI 運 輸

84 車 輛 分 布 狀 況

(年來現在)

年 別	市 郡 別	總 數				乘 用 車				貨 物 車			
		計	官 用	自 家 用	營 業 用	計	官 用	自 家 用	營 業 用	計	官 用	自 家 用	營 業 用
4 2 9 0		1.427	24	389	1.028	467	19	309	139	764	5	67	692
4 2 9 1		1.333	27	301	1.005	425	22	243	160	712	5	57	650
4 2 9 2		1.533	73	158	1.102	363	40	104	219	765	31	51	683
4 2 9 3		1.393	65	161	1.167	363	35	104	224	827	29	54	744

續 1

乘 合 車				小 型 車				特 殊 車			
計	官 用	自 家 用	營 業 用	計	官 用	自 家 用	營 業 用	計	官 用	自 家 用	營 業 用
190			190	4		4		2			2
193			193	1		1		2			2
187	2	3	182	11			11	7			7
184	1	2	181	12		1	11	7			7

85 自動車業者運輸実績

(4293年末現在)

市郡別	旅 客 自 動 車										揮 發 油 消 耗 量		
	業 體 數		從 業 員 數		保 有 台 數		輸 送 延 人 員		輸 送 延 人 員		揮 發 油 消 耗 量		計
	計	個	計	個	計	台	計	個	計	個	計	個	
仁 川 市	16	313	388	155	233	228	44	184	7,379	788	6,561	1,883	78.804
									752	136	616	328	380
													948
市郡別	貨 物 自 動 車										揮 發 油 消 耗 量		
	業 體 數		從 業 員 數		保 有 台 數		輸 送 延 噸 數		輸 送 延 噸 數		揮 發 油 消 耗 量		計
仁 川 市		個		人		台		噸		噸		D/M	
		38		1,520		684		685.320				3,295.356	

XII 電 力

86 電 氣 架 設 狀 況

(4293年末現在)

配 電 會 社 支 店 別	總 戶 數 (A)	電 氣 需 要		
		電 燈 (B)	B/A %	動 力
京城電氣株式會社仁川支店	36,449	35,138	96.4	1,138

續 1

戶 數	電 氣 需 要 電 力 (KW)				備 考
	計	動 力	電 氣 其 他	計	
173	36,449	49,624	8,383	58,007	

87 用途別電力需用狀況

年 別	計	官公用	一般家庭用	農事用	工場用	搞精用	其他
	KWH	KWH	KWH	KWH	KWH	KWH	
4290	59,067.123	4,411.976	7,709.628	678.391	43,283.269	2,953.656	
4291	68,401.232	4,416.865	6,299.071	353.654	54,046.940	3,284.702	
4292	81,333.092	4,724.265	10,254.763	430.611	64,873.005	1,050.448	
4293	90,996.019	5,418.872	10,448.629	485.052	73,737.038	906.428	

88 需用電力量料金

年 別	總額 (千圓)	電 燈	電 力	電 熱	其他料金
4 2 9 0	784.831	272.878	491.122	6.822	14.009
4 2 9 1	1,166.421	421.017	703.176	12.800	29.428
4 2 9 2	1,869.750	511.842	1,303.168	19.673	35.067
4 2 9 3	2,081.262	541.794	1,492.018	17.112	30.338

X II 通 信

89 郵便物取扱狀況

(4293年間)

郵便局名	普 通		特 殊		小 包		其 他
	接 受	配 達	接 受	配 達	接 受	配 達	
인 천 우체국	2,175.083	2,443.895	100.056	116.193	3,550	8,339	
상인천우체국			20.640		1,291		
송의동우체국			8,078		523		
논현동우체국	15.927	53.076	1,606	2,062	91	374	
제산동우체국	13.560	72.089	1,679	2,284	27	392	
주안우체국	72.777	135.791	2,553	4,939	108	580	
부평우체국	476.149	593.906	23,083	10,746	1,313	1,676	

續 1

航				空		合		計		郵便料金	郵便類 實捌高	備 考
普	通	特 殊	小 包	接 受	配 達	接 受	配 達	接 受	配 達			
31.699	25.583	321	401	279	529	2,310. 988	2,594. 943				96,119.991	
											11,383.561	
											4,404.440	
						17,624	55,512	2,201.			688.644	
37	118	2			3	15,305	75,486		000		668.950	
						75,438	141,310				1,875.865	
4	7					500. 549	612. 275				16,392.220	

9) 電話加入者狀況

(4293年來現在)

區 分	架 設 種 別						備 考
	官公署	私 園	設 體	一 般	公 電	其 他	
	295	75	1,523	5		1,854	

91 電報取扱狀況

(4293年間)

區 分	電 報 種 類				計	料 金		計	備考
	至 急		普 通			至急料	普通料		
	有 料	無 料	有 料	無 料					
合 計	2,809	95	36,540	10,426	49,870	1,932.	3,165.	6,646.	
仁 川 郵遞局	2,248		20,605	5,022	27,875	1,622.	571,895	2,193.	535
上仁川 "	243		6,810	1,700	8,753	146,160	172,160	1,867.	945
崇義洞 "	30		1,737	1,074	2,841	17,080	512,400	529,480	770
朱 安 "	46	55	2,042	559	3,102	8,280	187,130	195,410	
富 平 "	211	31	.855	1,451	6,548	121,500	1,602.	1,723.	650
桂山洞 "	13		261	100	374	7,620	56,970	64,590	
論峴洞 "	18	9	230	120	377	9,340	62,350	71,690	

92 外國郵便物取扱數

區分		四一九〇	四一九一	四一九二	四一九三	美國	日本
船便	發信 普通登記包	153 14 47	277 15 38	324 20 28	359 9 17	264 3 5	25 5 2
	着信 "	219 10 92	544 29 51	585 19 38	746 7 25	291 1 7	156 2 7
航空便	發信 "	39,229 240 78	31,647 589 289	37,799 983 308	37,724 724 470	26,381 618 121	2,102 44 137
	着信 "	52,953 407 686	49,729 441 729	31,470 362 1,043	42,969 465 623	35,713 140 576	1,592 57 135

續 1

香港	西獨	英國	伊太利	台灣	比律賓	泰國	日本	其他
2	1	1	31	31	1			34
	3	1		1				5
3	4		5	90	5	4		190
	1			3				4
	5			2				
41	157	25	4	3,966	2			5,016
	12			29				39
	6			102				104
25	398	24		3,169	6			1,938
4	28	1	1	113	1	4		120
1	8			47	1			55

93 郵便貯金與對替貯金受拂額

(4293年末現在)

區 分	郵 便 貯 金				對 替 貯 金				備 考
	預 入		拂 渡		拂 入		拂 渡		
	計座數	金 額	計座數	金 額	計座數	金 額	計座數	金 額	
合 計	44,454	41.7	20,775	41.9	5,698	67.0	253	4.1	
仁 川 郵 遞 局	12,928	69.461	5,544	99.760	3,139	35.283	143	48.311	
上仁川 "	82,247	41.5	12,733	41.8	09,309	67.0	42,462	5.9	
崇義洞 "	11,994	79.098	8,087	79.561	1,068	10.401	6	129.000	
朱 安 "	12,321	59.427	3,629	59.417	431	2.685	773	3.394	
富 平 "	2,224	7.025	1,021	6.824	188	3.357	73	259	
桂山洞 "	2,575	31.235	1,629	31.018	525	2.675	20	25	
論峴洞 "	1,546	6.256	581	6.166	172	518	2	171	
論峴洞 "	866	4.173	284	4.041	175	6.808	2		

94 遞信官署一覽

(4293年末現在)

區 分	所 在 地	備 考
仁 川 郵 遞 局	仁川市港洞六街一番地	
上 仁 川 "	" 金谷洞三三斗二	
崇 義 洞 "	" 崇義洞四二六	
朱 安 "	" 朱安洞一一三	
富 平 "	" 富平洞一〇八	
桂 山 洞 "	" 桂山洞一二六	
論 峴 洞 "	" 論峴洞一一一	
富平無線電信電話建設局	" 富平洞一七六一	
仁川無線電信局	" 玉連洞山七八	
仁川電信電話局	" 港洞六街一	

XIV 商 業

95 商 工 會 議 所 現 況

商工會議所名	役員數	議員數	特 別 議員數	經費額	備 考
仁川商工會議所	11	20	4		

96 市 場 分 布 狀 況

(4293年末現在)

區 分	市 場 數	摘 要
市郡別		
仁 川 市	6	日用品市場
"	3	都賣市場

97 商 店 總 括

(4293年末現在)

年 別 市 郡 別	總 數			都 賣		
	商 店 數	常 時 從 業 者	無 給 者 有 給 者	商 店 數	常 時 從 業 者	無 給 者 有 給 者
4293 仁川市	4,197	8,489	5,112 3,311 1,801	150	7	

續 1

商 店 數				小 賣 商 店 數			
常 時 從 業 者		無 給 者 有 給 者		常 時 從 業 者		無 給 者 有 給 者	
數 個	人	計	法	數 個	人	計	法
143	531	186	345	4,047	14,046	4,581	3,125 1,456

98 都 賣 商 店 狀 況

(4293年末現在)

年 別 市 郡 別	商 店 數	從 業 員 數	食 料 品	飲 料 品	織 維 原 品	織 維 製 品	農 產 林 物	水 産 物	衣 服	裝 身 品	化 粧 品	醫 藥 品	機 械 製 具	家 具 建 具	什 器 料 具	書 籍	文 房 具	白 鐵 轉 具	紙 料	各 種 商 品 他
4293 仁川市	150	531	23	11	4		9	8	3	6	3	1	1	12	5	20	523	16		

99 小賣商店現況

(4293年末現在)

年市 別郡 別	商 店 數	從 業 員 數	食 料 品	飲 料 品	織 維 原 品	織 維 製 品	農 水 產 物	衣 裝 身 服	化 粧 品	醫 藥 品	化 學 製 品	機 械 機 具	家 具 建 具	什 器 料	建 築 資 料	書 房 具	文 具	自 轉 車	紙 料 類	各 種 商 品	其 他	
4293 仁川市	4,057	4,357	1,008	210	60	18	101	396	61	80	161	18	85	62	76	35	82	34	96	40	687	474

XVI 金 融

100 銀 行 現 況

單位：千圓 (4293年末現在)

區 分 銀行別	資本金	拂 入 資本金	諸積立金	諸預金	諸貸出金	摘 要
韓國銀行仁川支店				4,134,193	1,840,449	
韓一銀行 "				7,389,380	3,381,846	
韓國商業銀行 "				11,381,979	7,872,821	
朝鮮銀行 "				8,484,716	7,078,028	
產業銀行 "				1,210,527	234,417	
農業銀行 "						
第一銀行 "				5,508,453	5,362,123	
서울銀行 "						

101 어음交換 및 不渡狀況

單位：千圓

年 別 및 銀 行 別	交 換		不 渡	
	張 數	金 額	張 數	金 額
4 2 9 0	249,143	69,844,280	3,345	771,599
4 2 9 1	255,911	84,427,463	4,308	894,496
4 2 9 2	264,177	95,063,062	4,854	1,171,929
4 2 9 3	272,069	107,127,085	5,273	1,481,285
韓國銀行仁川支店	140,484	60,442,817	2,656	787,692

年 別 支 銀 行 別	交 換		不 渡	
	張 數	金 額	張 數	金 額
韓一銀行仁川支店	36,924	9,145.274	496	192,534
韓國商業銀行 "	33,480	14,052.920	1,536	317,264
朝鮮銀行 "	37,250	12,972.125		
産業銀行 "	718	1,024.771	2	235
農業銀行 "				
第一銀行 "	23,213	9,489.178	583	183,560
外資銀行 "				

XVIII 地 方 財 政

102 地方税税目別課徴總括

單位：千圓

區 分	總 額			道 稅			市 稅		
	賦 課	徵 收	徵 收 率	賦 課	徵 收	徵 收 率	賦 課	徵 收	徵 收 率
4 2 9 0	603,618	446,641	74	253,861	187,093	74	349,757	259,548	76
4 2 9 1	614,346	538,521	88	260,460	227,712	87	353,886	310,809	88
4 2 9 2	715,484	656,991	92	316,824	290,496	92	398,660	366,495	92
4 2 9 3	787,538	661,322	84	354,289	289,654	82	433,249	371,668	86
營業稅(個人)附加稅	199,032	183,354	92	99,516	91,650	92	99,516	91,704	92
營業稅(法人)附加稅	33,212	25,229	76	16,606	12,584	76	16,606	12,645	76
鑛區稅 "	18	4	22	9	2	22	9	2	22
鑛產稅 "	6	6	100	3	3	100	3	3	100
戶別稅與同 "	145,953	130,831	90	62,450	52,361	84	83,503	78,470	94
家屋稅 "	51,805	45,620	88	17,267	15,206	93	34,538	30,414	88
林野稅 "	92	36	39	46	18	40	46	18	40
屠畜稅 "	15,280	15,280	100	7,640	7,640	100	7,640	7,640	100

漁業税 //	7,176	2,850	40	3,588	1,412	39	3,588	1,438	40
車輛税 //	1,877	889	47	627	293	47	1,250	596	47
✓ 取得税 //	130,387	93,360	71	65,226	45,892	70	65,161	47,468	73
特別行爲税 //	35,182	20,725	59	17,591	9,908	56	17,591	10,817	61
動力税 //	7,516	6,577	88	3,758	3,285	87	3,758	3,292	87
船税と同 //	1,882	1,132	60	941	566	60	941	566	60
免許税 //	27,800	15,816	57	13,900	7,879	57	13,900	7,937	57
交通税 //	40,078	37,685	94				40,078	37,685	94
自動車税	90,212	81,928	91	45,121	40,955	91	45,121	40,973	91

103 地方税負擔状況

(4293年末現在)

市 郡 別	年末現在		賦 課 額		
	家口數	人口數	計	道 税	市 税
仁 川 市	74,975	391,877	862,905,828	347,969,187	436,394,619
前 年 度	67,484	361,167	787,593,512	316,211,219	397,920,916

續 1

教育税	平 均 負 担 額				一 人 當 量			
	計	道 税	市 税	教育税	計	道 税	市 税	教育税
78,442,032	11,509	4,641	5,820	1,048	2,201	888	1,113	200
73,461,377	11,670	4,686	5,896	1,088	2,180	875	1,102	203

104 地方自治團體歳入歳出決算状況

單位：千圓

年 別	市					
	歳 入			歳 出		
	計	一般會計 決 算	特別會計 決 算	計	一般會計 決 算	特別會計 決 算
4 2 9 0	1,510,000	610,000	900,000	1,520,000	620,000	900,000
4 2 9 1	1,740,000	630,000	1,110,000	1,730,000	630,000	1,100,000

年 別	市					
	入			出		
	歳計	一般會計決	特別會計決	歳計	一般會計決	特別會計決
4292	2,240,000	710,000	1,530,000	2,200,000	680,000	1,520,000
4293	2,080,000	720,000	1,360,000	2,080,000	740,000	1,340,000

105 93年度市歳入歳出豫算

(1) 一 般 會 計

(1) 歳 入

市 別	財産収入	使用料賃手 数 料	還付金	交付金	市 税	移地方財政 越調整交付 金 金
前年度總額	10,577,800	57,378,030	11,532,100	28,622,800	347,103,200	103,285,800
仁 川 市	12,573,500	53,583,700	9,274,000	29,574,800	346,200,921,200	88,285,960

續 1

補助金	寄財産賣却代 附金前	過年度收入	地方 債	雜收入	歳入合計	4293年最終 歳入合計
50,911,000	20,53,796,700	65,730,300	200	8,625,600	737,564,500	
71,266,400	200	300	23,477,900	200	6,417,200	641,375,500
						716,910,886

(2) 歳 出

市 別	議會費	選舉費	事務費	土木費	農業費	林業費
前年度總額	11,327,200	5,895,300	197,163,800	165,156,700	6,352,400	1,774,100
仁 川 市	11,856,300	1,800	199,518,000	111,964,600	6,286,300	1,759,400

續 1

畜産費	商工水産費	保 建 費	社會事業費	教化費	兵事費	補助金
960,100	16,374,200	85,031,100	6,436,500	18,569,600	15,276,500	7,590,000
19,577,600	17,026,500	78,533,400	9,508,100	17,965,900	3,944,100	100

續 2

財産費	基本財産 助成費	交付金	徴 税 費	市債 費	營 膳 費	訓練費	轉出金
8,945.100	200	1,800.000	68,080.400	200	30,378.400	5,749.300	51,309.500
6,814.100	200	2,400.000	61,815.400	100	10,893.900	4,800.500	22,000.300

續 3

公報費	統計費	消防費	諸支出金	豫 備 費	歳出 合計	4293年度最 終歳出合計
14,352.300	1,577.000	200	6,502.600	11,022.400	737,564.500	
8,876.400	620.000	200	8,374.800	36,847.500	641,375.500	713,797.822

(2) 特 別 會 計

(1) 水 道 費 歳 入

市	郡	財産収入	使用料 手数料	移越金	補 助 金	財産賣却代
前年度總計		149,100	334,052.500	200	200	100
仁 川 市		149,100	435,057.700	200	340,000.100	100

續 1

轉入金	過年度收入	地方債	雜 收 入	歳入合計	4293年度 最終歳入合計
100	14,876.600	100	2,328.300	351,398.200	
100	6,186.100	100	1,683.400	783,067.900	556,182.254

(2) 水 道 費 歳 出

市	郡	事 務 費	事 業 費	水源地費	財 産 費
前年度總計		54,613.000	184,487.800	102,511.600	500.800
仁 川 市		47,865.500	575,469.700	128,180.900	510.200

續 1

基本財産 助費	市債費	諸支出金	豫備費	歳出會計	4293年度 最終歳出合計
200	200	4,034,900	5,249,700	351,393,200	
200	200	4,636,900	26,404,300	783,067,900	541,015,812

(イ) 洞行政費歳入

市 郡	財産 収入	洞 税	移越金	轉入金	財産賣 却 代	雑収入	過年度 収 入	歳 入 合 計	4293年度 最終 歳入合計
前年度總計	60,731,000		10047,300	2,719,300	2,800,000	779,100	3,908,129		
仁 川 市	210,821,000	2,070,221,000	000,000,000	380,000	822,700	107,119	100,740,600	832,249	

(ロ) 洞行政費歳出

市 郡	選挙費	事務費	事業費	諸 支 出 金	豫備費	歳出合計	4293年度 最終 歳出合計
前年度總計		120,469,500	8,600,300	800,179,800	129,250,400		
仁 川 市	825,000	99,003,100	6,988,900	100,800,800	802,800	107,740,600	116,910,009

(ハ) 都市計画第一土地區劃整理費歳入

市 郡	補助 金	移越 金	寄附 金	負担金	假精算 要精算 徴収金	轉入 年度 收入	過收 入	雑収入	歳入合計	4293年度 最終 歳入合計
前年度總計	200,200	1005,833,000			200,100			1,907,700	7,741,700	
仁 川 市	200,200	1005,833,000			200,100	200		1,907,700	7,741,700	3,038,778

(ニ) 都市計画第一土地區劃整理費歳出

市 郡	事務費	事業費	交付金	諸支 出 金	過年度 支 出	豫備費	歳出合計	4293年度 最終 歳出合計
前年度總計	919,900	2,390,000	2,000,100	100,100	1,200,000	1,231,600	7,741,700	
仁 川 市	1,252,200	2,390,000	2,000,100	100,100	1,200,000	899,300	7,741,700	100,600

(人) 住宅管理費歳入

市 郡	償還金 負担金	地方債	移過 起年 金入	過收 年入	轉入金	雜收入	歳入合計	4293年度 最終 歳入合計
前年度總計	8,845,600	200	100	100	3,590,000	3,322,400	15,758,400	
仁 川 市	11,738,800	400	100	100		1004,917,500	16,657,000	40,713,291

(ロ) 住宅管理費歳出

市 郡	償還金	貸受 地 賃金	工事 管理費	市債費	諸支 出金	豫備費	事業費	歳出 合計	4293年度 最終 歳出合計
前年度總計	8,966,100	100	100	150,900	3,322,400	18,800	3,300,15,000	15,758,400	
仁 川 市	11,665,600	100	100	700,400	4,917,400	200	73,400	10,16,657,000	40,670,339

(ハ) 消防費歳入

市 郡	消防税	使用料 手数料	雜收入	歳入合計	4293年度 最終 歳入合計
前年度總計	5,835,200	58,300	100	5,893,600	
仁 川 市	6,143,600	61,400	100	6,205,100	5,649,183

(ニ) 消防費歳出

市 郡	消防費	豫備費	歳出合計	429 年度 最終 歳出合計
前年度總計	5,743,600	150,000	5,893,600	
仁 川 市	6,065,000	120,100	6,205,100	5,615,326

106 93年度仁川市教育委員會歳入歳出豫算

(一) 歳 入

市 郡	財産收入	使用料 手数料	劇場 料收入	教育税	還付金	交付金	補助金
前年度總計	2,917,400	3,542,200	200	88,519,200	163,836,200	346,235,500	80,200
仁 川 市	2,673,200	3,374,100	200	105,432,000	184,411,000	355,116,800	110,200

續 1

寄附金	財產費 (却代)	過年度收入	雜收入	轉入金	移越 金	起債	歲入合計	4293年度 最終歲入合計
300	200	22,050.900	100.700	200	200	100	627.313.500	
300	200	10,012.900	100.700	200	200	100	661.232.100	632.473.011

(L) 歲 出

市 郡	教育委員 會 費	選舉費	市教育 委員會 經費	國 民 學校費	社 會 教育費	文 化 事業費	義 務 就學費	財產費	基 本 財產 積立金
前年度總計	1.618.200	900	20.455.	768.900	441.700	1.076	63.300	4.043.700	400
仁 川 市	2.503.400	900	23.472.	606.900	362.800	865.700	2.900	4.048.500	400

續 1

徵稅費	市教育 委員會 債 費	營膳費	雜支出	轉 出 金	豫備費	歲出合計	4293年度 最終 歲出合計
15.818.200	200	95.619.300	9.995.400	100	16.092.300	627.313.500	
15.977.600	200	123.136.000	4.931.000	100	6.816.000	661.232.100	632.435.765

107 地方自治團體起債狀況

年 別	起債團體數	起債回數	起 債 額	年間償還額	未償還起債額 累 還
4 2 9 0	1			4.325.600	14.278.000
4 2 9 1	1	3	26.000.000	1.035.500	39.242.000
4 2 9 2	1	8	24.550.000	5.749.711	18.042.789
4 2 9 3	2	5	26.600.000	6.466.698	78.176.091

108 公 有 財 產 (面積…百坪)
坪價額…千圓

年 別	土 地			地		
	面 積	道 有	市 有	評 價	道 有	市 有
4 2 9 0						
4 2 9 1						
4 2 9 2						
4 2 9 3	334.762	2.493	312.269	409.628.533	62.325.000	347.303.533

續 1

林				野				建			
面		積		評		額		面		積	
計	道	有	市	計	道	有	市	計	道	有	市
486,221				485,221	22,029,065			22,029,065	8,506.40	439.40	8.067

續 2

物				工 作 物 具 機 械 器 具			
評		價		個		評	
計	道	有	市	計	道	有	市
895,081,049	27,023,100		868,057,949				

XVI 選 舉

109 市 長 選 舉 狀 況

4293年12月26日施行

區 分	人口數	有權者	人口有權者對者	比	投票區開區	票數票數	投票者		投票率	有投票者	投票率	立者	辭者	當得選票者數	得票率
							計	有效無效							
市 長	361,167	179,125	49.5	108	990	87,258	87,258	2,598	50.5	597.1	6	132	35.6	365	

110 市 議 員 選 舉 狀 況

4293年12月19日施行

區 分	人口數	有權者	人口有權者對者	比	投票區開區	票數票數	投票者		投票率	有投票者	投票率	立者	辭者	當得選票者數	得票率
							計	有效無效							
市議員	361,167	178,393	49.3	108	910	97,109	97,109	2,445	56	97	73	—	22		

111 市 長 當 選 者 年 令 及 政 黨 團 體 別 狀 況

區 分	計	年 令 別										政 黨 團 體 別							
		25	30	35	40	45	50	55	60	65	以上	民	新	無	社	大	韓	共	韓
市 長	1											1							

112 市議員當選者年令與政黨團體別狀況

區 分	計	年 令 別										政 黨 團 體 別										
		25 11	30 11	35 11	40 11	45 11	50 11	55 11	60 11	65 以上	民 主	新 民	無 所 屬	社 會	大 衆	韓 國	社 會	共 和	韓 獨	自 由	曹 法	其 他
市議員	22		3	6	6	4	2	1			0	11										1

113 市長當選者學歷及職業別一覽

區分	計	學 歷 別										職 業 別														
		漢文修	國民卒	中學退	中學卒	高等學校卒	高中卒	普通試合格	初大退	初大卒	大學退	大學卒	高試合格	大學院卒	農水產	鑛業	製造業	建設業	公益事業	商業通輸業	言論出版業	法曹人員	公務員	社會社員	獸醫業	其他
市 長	1									1															1	

114 市議員當選者學歷別職業別一覽

區分	計	學 歷 別										職 業 別												
		漢文修	國民卒	中學退	中學卒	高中退	高中卒	普試合格	初大退	初大卒	大試合格	大學卒	農產業	水產業	鑛業	製造業	建設業	公益事業	商業通輸業	言論出版業	法曹人員	公務員	社會社員	其他
市議員	22			6	1	2	8			3	2		4		1			9					2	6

X V Ⅲ 公 務 員

115 機關別公務員定數

(4293年末現在)

區 分	機關數	種 別			勞務員	備 考
		計	國 家 公務員	地 方 公務員		
總 計		71	2,242	1,979	263	54
市 本 廳		1	110	5	105	21
出 張 所		9	135		135	9

事業所	11	23		23	10
教育委員會	1	22	22		2
警察署	4	824	824		7
消防署	1	34	34		
國民學校	27	688	688		
中學校	9	188	188		3
高等學校	8	218	218		2

7. 市

區 分	總 計	市 長	副 市長	二 級		三 級		四 級		級		臨時 方書 記 員	囑 託	國 費 職 員	
				地方 參事	地方 技佐	地方 主事	地方 技士	地方 醫士	地方 書記	地方 技員	看護 員				保健 員
總 計	517	1	1	9	2	106	32	1	76	30	2	3	146	103	5
計	209	1	1	5	2	39	22		20	15			27	72	5
總 務 課	44	1	1	1		12			7				2	19	1
財 務 課	20			1		5	1		2				6	5	
會 計 課	16			1		5	1		2	3			3	1	
產 業 課	27			1		6	9		2	2			1	2	4
保健社會課	20			1		6	1		4	1				7	
土 木 課	32				1	3	6		1	6				15	
水 道 課	50				1	2	4		2	3			15	23	
計	248			4		63	7		52	9			106	7	
中部出張所	49			1		11	1		10				22	4	
北部 "	40			1		8			8	1			22		
東部 "	38			1		8			8	1			20		
南部 "	31					9	1		5	2			13	1	
富平 "	35			1		7	1		9	1			14	2	

區 分	總 計	市 長	副 市 長	二 級 地方 參事	地方 技佐	三 級 地方 主事	地方 技士	醫 士	四 級 地方 書記	地方 技員	養護 員	級 保員	臨時 技員	地 方 書記	囑 託	國 道 費 員
南洞 "	14					5	1		3	1				4		
西串 "	14					5	1		3	1				4		
文鶴 "	13					4	1		3	1				4		
朱安 "	14					6	1		3	1				3		
計	60					4	3	1	4	6	2	3		13	24	
事 業 所	60					4	3	1	4	6	2	3		13	24	

乙. 教 育 委 員 會

(4293年末現在)

區 分	總 數	教育監	獎 學 官	事 務 官	主 事	獎 學 士	技 士	書 記	技 員	勞務員
仁川市教育委員會	24	1	1	2	5	3	1	8	1	2

丙. 警 察 署

(4193年末現在)

警 察 署 別	總 數	總警	警監	警 衛	警 査	巡 警	勞務者
總 計							
仁川警察署	286	1	5	17	39	224	
東仁川 "	199	1	5	15	39	136	3
富 平 "	184	1	4	13	29	133	4
仁川水上 "	149		1	8	23	114	3

ニ. 消 防 署

(4293年末現在)

消 防 署 別	總 數	消防領	警監	消防監	消防士	消防士補	消防員
仁川消防署	34	1		2	2	6	23

口。事 業 所

(4293年末現在)

事 業 所 別	計	醫 正	地方 參事	地方 技佐	醫 佐	地方 主事	地方 技士	醫 士	地方 書記	地方 技員	看 護 員	保 健 員
總 計	23					4	3	1	4	6	2	3
職 業 紹 介 所	1					1						
圖 書 館	2					1			1			
博 物 館	2					1			1			
保 健 所	4							1				3
濟 仁 院	3									1	2	
麻藥中毒者治療所	1									1		
火 葬 場	1					1						
屠 場	3						1		1	1		
金 浦 水 源 地	2						1		1			
富 平 司 平 場	3						1			2		
安 養 川 司 平 場	1									1		

日。各 級 學 校

(4293年末現在)

學 校 別	計	校 長	校 監	教 師	庶 務 職 員				
					計	事務官	主 事	書 記	
總 計 前 年 度									
高 等 學 校	私立	211	8	9	194	22	3	8	11
	公立	130	6	7	117	17		5	12
中 學 校	公立	173	4	9	160	15		7	8
	私立	147	6	7	134	18		5	13
國 民 學 校	公立	688	27	27	634				
	私立	40	4	3	33				

註 中學校の校長校監を高等學校校長校監に兼任する學校は
中學校數に於て除外

X I X 教 育

116 各 種 學 校 一 覽

種 別	國 公 立 別	學校數	學級數	教員數	學 生 數			備 考
					男	女	計	
計	國 立	3	58	71	1,528	1,655	3,183	
	公 立	41	859	984	33,095	25,717	58,812	
	私 立	39	308	497	10,971	6,429	17,400	
國 民 學 校	國 立	1	16	18	353	351	704	
	公 立	26	622	664	25,146	21,393	46,539	
	私 立	4	31	38	688	1,273	1,961	
公 民 學 校	國 立							
	公 立							
中 學 校	私 立	10	56	59	1,526	1,641	3,167	
	國 立	1	15	16	427	514	941	
	公 立	8	124	150	4,552	2,722	7,274	
高 等 公 民 學 校	私 立	9	115	164	4,869	2,505	7,374	
	國 立							
	公 立	7	30	55	773	504	1,327	
人 文 高 等 學 校	國 立							
	公 立	4	56	97	2,269	917	3,186	
	私 立	4	28	76	1,415	205	1,620	
實 業 高 等 學 校	國 立							
	公 立	3	57	73	1,128	685	1,813	
	私 立	4	21	24	758	242	990	
師 範 學 校	國 立	1	27	37	748	790	1,538	
	公 立							
大 學	國 立							
	公 立	1	27	71	942	9	951	

117 各級學校性別年令別在籍者數

區 分	總 數				男				女				備 考
	年令別在籍者人口數	年令別在籍者人口數	年令別在籍者人口數	比率%	年令別在籍者人口數	年令別在籍者人口數	年令別在籍者人口數	比率%	年令別在籍者人口數	年令別在籍者人口數	年令別在籍者人口數	比率%	
4293年													
6 歲	13.179	9.580	72.5		6.711	5.000	74.4		6.468	4.580	70.8		
7	11.073	9.373	84.6		5.583	4.817	68.3		5.490	4.556	83		
8	10.931	8.209	75		5.481	4.301	78.4		5.450	3.908	71.7		
9	8.670	6.904	79.6		4.933	3.619	64.2		4.687	3.285	70		
10	6.792	6.459	95		3.586	3.377	94.1		3.206	3.082	96.1		
11	7.962	5.829	73.2		4.046	3.116	77		3.916	2.713	69.2		
12	8.330	4.716	56.6		4.307	3.076	48.2		4.023	1.640	40.7		
13	8.956	5.840	65.2		4.631	4.121	88.9		4.32	1.719	39.7		
14	8.975	6.058	67.5		4.613	3.958	85.6		4.362	2.100	48.1		
15	7.838	4.993	63.7		4.017	3.689	91.8		3.821	1.304	34.1		
16	7.410	3.423	46.2		3.836	1.756	45.1		3.524	1.667	47.2		
17	6.981	2.929	41.8		3.517	2.013	57.2		3.464	916	26.4		
18	7.406	2.220	29.8		3.845	1.509	39.2		3.591	711	19.7		
19	7.735	1.210	15.6		4.020	797	19.8		3.715	413	11.1		
20	7.126	547	7.6		3.605	448	12.3		3.491	99	2.8		
21	6.674	306	4.6		3.320	291	8.7		3.564	15	0.4		
22	6.169	338	5.4		2.810	191	6.8		3.359	147	4.1		
23	5.746	90	1.5		2.272	88	3.8		3.474	2			
24	5.524	2			1.978	1			3.546	1			
25	5.698	69	1.2		2.031	61	2.9		3.664	8			
26	6.143	55	0.9		2.410	52	2.2		3.733	3			
27	5.716	58	1.0		2.230	54	2.4		3.486	4			
28	5.777	16	0.3		2.402	13	0.5		3.375	3			
29	5.764	10	0.2		2.312	8			3.452	2			
30	5.847	6	0.1		2.491	4			3.356	2			
31- 35					11.339				13.833				

118 設 立 別 學 校 數

區 分	學校總數			國民學校			人文高等學校			實業高等學校			師範學校			單 科 大 學		
	計	國立	公立	計	國立	公立	計	國立	公立	計	國立	公立	計	國立	公立	計	國立	公立
4 2 1 2	1	1	1	1														
4 2 2 5	1		1	1		1												
4 2 2 6	1		1	1		1												
4 2 2 8	1	1					1	1										
4 2 3 8	1		1				1		1									
4 2 4 0	1	1	1	1														
4 2 5 0	1	1	1	1														
4 2 5 2	1	1	1	1														
4 2 5 8	1		1	1		1												
4 2 5 9	2	2								1								
4 2 6 2	1	1	1	1														
4 2 6 3	1	1	1	1														
4 2 6 6	1	1	1	1														
4 2 6 7	1	1	1	1														
4 2 7 0	2	2	2	2														
4 2 7 1	1		1															
4 2 7 2	2	2	2	2														
4 2 7 3	5	3	2	1	1	1		1	1	1								
4 2 7 4	1	1	1	1														
4 2 7 8	5	3	2															
4 2 7 9	7	2	4	1	4	3	1					1	1					
4 2 8 0	2	1	1	1	1	1												
4 2 8 1	3	1	2	1	1	1												

4 2 8 3	2		2																
4 2 8 4	1		1			3		1											
4 2 8 5	4	1	3		1							1							
4 2 8 6	6	1	5	1	1	1		1											
4 2 8 7	6	1	5			1		1	1	1		1				1			1
4 2 8 8	10	4	6	2	2	7		1	1	1	1								
4 2 8 9	3	1	2	1	1					1		1							
4 2 9 0	1 1			1 1															
4 2 9 1	3	1	2	1	1														
4 2 9 2	1	1	1	1	1														
4 2 9 3	3	2	1																

續 1

區 分	中學校			公民學校			高等公民學校			技術學校			高等技術學校			特殊學校		
	計	國立	公立	計	國立	公立	計	國立	公立	計	國立	公立	計	國立	公立	計	國立	公立
4 2 1 2																		
4 2 2 5																		
4 2 2 6																		
4 2 2 8																		
4 2 3 8																		
4 2 4 0																		
4 2 5 0																		
4 2 5 2																		
4 2 5 8																		
4 2 5 9	1		1															
4 2 6 2																		

區 分	中學校			公民學校			高等公民學校			技術學校			高等技術學校			特殊學校		
	計	國立	公立	計	國立	公立	計	國立	公立	計	國立	公立	計	國立	公立	計	國立	公立
4263																		
4266																		
4267																		
4270																		
4271	1		1															
4272																		
4273	2		1 1															
4274																		
4278	4		3 1							1			1					
4279	2	1	1															
4280						1		1										
4281	1		1 1			1		1										
4283						2		2		1								
4284																		
4285	1					1		1 1		1								
4286						2		2 2		2								
4287	2					2							1					
4288	2					2 2		2 1		1						1		1
4289										1			1					
4290																		
4291						1		1					1		1			
4292																		
4293	2		2					1		1								

119 學校別在籍者數

年 別 市 郡 別	總 數				國 民 學 校			中 學 校		
	計	男	女	性 比	計	男	女	計	男	女
4293 仁 川 市	78,705	45,478	33,227		48,699	25,976	22,723	15,589	9,848	5,741

續 1

人 文 高 等 學 校			實 業 高 等 學 校			師 範 大 學 校			單 科 大 學			公 民 學	
計	男	女	計	男	女	計	男	女	計	男	女	計	男
4,806	3,684	1,122	2,689	1,915	774	597	321	276	951	942	9	3,267	1,511

續 2

校	高等公民學校			技術學校			高等技術學校			特殊學校			
	計	男	女	計	男	女	計	男	女	計	男	女	
女	1.756	1.185	773	412	595	427	168	197		197	135	81	54

120 國民學校狀況

學 校 名	學 級 數	教 員 數			在 學 兒 童 數			教 室		
		計	男	女	計	男	女	定 規	假	不 足
合 計	664	721	405	316	48,699	25,976	22,723	565	65	194
師範附屬國民學校	16	18	13	5	704	353	351	19		
新興	58	60	32	28	4,714	2,596	2,118	40	2	16
昌榮	51	58	34	24	3,943	2,212	1,731	50	1	
松林〃	52	55	28	27	3,233	1,722	1,511	39	5	11
桂洞〃	13	15	13	2	842	452	390	12	1	
文鶴〃	8	10	8	2	580	310	270	104	2	27
西串〃	10	12	10	2	771	408	363	6	2	3
萬壽〃	13	15	12	3	785	407	378	12		1
朱安〃	14	17	10	7	1,115	588	527	12	1	3
松岨〃	58	58	34	24	4,408	2,386	2,022	31	1	26
崇壽〃	36	38	21	17	2,900	1,566	1,334	25		13
鶴翼〃	14	16	9	7	1,038	546	492	14		
瑞林〃	48	50	25	25	3,688	2,046	1,642	31	5	17
富平東〃	32	35	19	16	2,537	1,377	1,160	25		7
富平西〃	28	30	16	14	2,325	1,224	1,101	14	5	16
論岨〃	14	15	9	6	981	530	451	12	2	
桂岨〃	51	54	25	29	3,722	2,079	1,693	28	7	18
石南〃	9	10	8	2	656	339	317	6	2	3
道禾〃	11	11	6	5	755	396	357	6	1	3
松島〃	11	12	8	4	801	401	380	9		3
九月〃	8	10	6	4	537	267	270	6		2
山谷〃	17	17	8	9	1,406	766	640	9		8

卒業者數			進學者數			備考
計	男	女	計	男	女	
11,539	6,844	4,695	5,749	3,519	2,230	
85	37	48	82	35	47	
882	490	392	777	462	315	
921	519	402	782	465	317	
754	441	313	634	382	252	
123	71	52	57	45	12	
99	60	39	47	40	7	
134	82	52	76	48	28	
163	90	73	88	60	28	
228	131	97	155	92	63	
651	367	284	471	291	180	
388	240	148	271	174	97	
129	76	53	99	69	30	
4,351	2,763	1,588	396	257	139	
286	160	126	200	115	85	
375	206	169	298	173	125	
174	103	71	98	67	31	
548	307	241	440	262	178	
86	49	37	36	23	13	
86	54	32	44	32	12	
103	53	50	45	32	13	
75	42	33	47	33	14	
207	123	84	144	95	49	

續 1

學 校 名	學級數	教 員 數			在 學 兒 童 數			教 室		
		計	男	女	計	男	女	定規	假	不足
龍峴國民學校	21	21	12	9	1,528	835	693	14	5	7
富開 "	10	12	8	4	745	412	333	7		3
松月 "	15	17	9	8	1,034	515	519	5	6	4
桃源 "	10	11	7	4	526	310	216	3	4	3
永化女子 "	6	7	4	3	353	188	165	6		
永化 "	4	5	1	4	188		188	4		
博文 "	9	12	3	9	502	50	452		9	
東明 "	11	13	2	11	867	450	417	12		
萬石 "	6	7	5	2	465	225	240	4	4	

121 中 學 校 狀 況

學 校 名	學級數	教 員 數						在 學 生 數			教 室		
		計	專 任	講 師	男	女	計	男	女	正 規	假	不 足	
合 計	247	359	254	57	36	12	15,589	9,848	5,741	262	16	9	
仁川師範併中學校	15	18	10	6	1	1	941	427	514	15			
上仁川中學校	3	5	5				180	180		3			
南仁川女子中學校	22	29	16	7	2	4	1,299		1,299	40			
仁川南中學校	16	22	21		1		1,128	1,128		16			
仁川女子 "	24	37	15	14	6	2	1,423		1,423	24	3		
東仁川 "	23	31	24	1	5	1	1,370	1,370					
仁川 "	23	28	26		2		1,372	1,372		30			
畿西 "	7	8	8				382	382			2	6	
永化 "	12	18	16		2		745	745		12			
富平 "	6	13	10		2	1	420	280	140	6			

卒業者數			進學者數			備考
計	男	女	計	男	女	
196	125	71	122	87	35	
149	93	56	87	54	33	
82	48	34	62	42	20	
44	23	21	21	11	10	
51	35	16	35	30	5	
40		40	27		27	
60	10	50	52	5	47	
69	46	23	56	38	18	

卒業者數			進學者數			新入生數			入學志願者數		
計	男	女	計	男	女	計	男	女	計	男	女
2,693	1,831	862	2,291	1,695	596	5,684	3,576	3,108	9,205	5,781	3,414
309	141	168	258	130	128	310	151	159	453	273	180
						180	180		552	552	
						480		480	1,003		1,003
243	243		203	203		420	420		814	814	
294		294	222		222	540		540	743		743
						420	420		630	630	
462	462		451	451		420	420		795	795	
69	69		35	35		81	81		81	81	
110	110		98	98		220	220		360	360	
53	35	18	34	27	7	220	150	70	235	158	77

學 校 名	學級數	教 員 數					在 學 生 數			教 室		
		計	專 男	任 女	講 男	師 女	計	男	女	正 規	假	不 足
仁聖女子	9	23	15	7		1	682		682	12	4	
東山	22	32	22		10		1,356	1,356		16	7	3
仁川聖光	14	22	18	3	1		805	708	97	18		
松 都	22	14	14				1,614	1,614		22		
博文女子	16	28	16	11	1		1,080		1,080	26		
黃海	3	7	5	1	1		184	166	18	6		
永化女子	8	20	9	7	2	2	488		488	11		
京仁中	2	4	4				120	120		5		

122 人 文 高 等 學 校 狀 況

學 校 名	學級數	教 員 數					在 學 生 數			教 室		
		計	專 男	任 女	講 男	師 女	計	男	女	正 規	假	不 足
合 計	84	182	158	13	8	3	4,806	3,684	1,122	92		
仁川高等學校	21	36	36				1,253	1,253		23		
仁川南高等學校	7	12	12				297	297		10		
濟物浦高等學校	12	21	21				719	719		12		
仁川女子	16	32	18	10	1	3	917		917	19		
永 化	3	10	8		2		175	175		3		
東 山	12	26	21		5		642	642		14		
仁川博文女子	3	7	4	3			205		205	3		
松都	10	38	38				593	593		8		

卒業者數			進學者數			新入生數			入學志願者數		
計	男	女	計	男	女	計	男	女	計	男	女
119		119	70		70	240		240	423		423
342	342		337	337		480	480		681	681	
74	61	13	63	56	7	332	303	49	476	402	74
310	310		310	310		574	574		891	891	
183		183	136		136	378		378	511		511
63	58	5	51	48	3	67	57	12			
62		62	23		23	180		180	403		403
						120	120		154	154	

卒業者數			進學者數			新入生數			入學志願者數		
計	男	女	計	男	女	計	男	女	計	男	女
1,169	1,092	77	680	653	27	1,711	1,390	321	2,127	1,610	517
398	398		215	215		420	420		530	530	
54	54		30	30		183	183		183	183	
232	232		185	185		240	240		274	274	
						240		240	430		430
61	61		40	40		60	60		75	75	
203	203		99	99		235	235		261	261	
77		77	27	27		81		81	87		87
144	144		84	84		252	252		287	287	

123 實業高等學校狀況

學 校 名	學級數	教 員 數						在 學 生 數			教 室		
		計	專 任		講 師		計	男	女		正 規	假	不 足
			男	女	男	女							
合 計	63	125	111	4	9	1	2,689	1,915	774		76	2	
仁川女子商業 高等學校	12	30	21	4	4	1	685		685				
仁川工業 "	20	38	38				950	950			36		
京畿水產 "	9	10	9		1		178	178			12	2	
聖光商業 "	6	12	10		2		320	280	40		6		
仁川無線 "	6	11	11				226	226			6		
港都商業高等 專修學校	3	11	9		2		102	53	49		9		
仁川無線技術學校	7	13	13				228	228			7		

續 1

卒 業 者 數			進 學 者 數			新 入 生 數			入 學 志 願 者 數			備 考
計	男	女	計	男	女	計	男	女	計	男	女	
822	595	227	286	251	35	929	638	291	1,094	723	371	
205		205	28		28	240		240	318		318	
299	299		113	113		317	317		361	361		
57	57		20	20		41	41		41	41		
108	95	13	48	43	5	137	109	28	138	110	28	
83	83		41	41		71	71		81	81		
20	11	9	5	3	2	52	29	23	58	33	25	
50	50		31	31		71	71		97	97		

124 師範學校狀況

學 校 名	學級數	教 員 數						在 學 生 數			教 室		
		計	專 任		講 師		計	男	女		正 規	假	不 足
			男	女	男	女							
仁 川 師範學校	12	26	20	7	2	3	597	321	276		20		

續 1

卒業生數			進學者數			新入生數			入學志願者數			備考
計	男	女	計	男	女	計	男	女	計	男	女	
263	143	120	20	15	5	150	75	75	368	235	133	

125 單 科 大 學 狀 況

大 學 名	學 科 數	教 員			學 生 定員	在 籍 學 生			學 間			夜 間 計
		計	男	女		總 計	男	女	計	男	女	
仁荷工科大学	16	72	71		951	951	942	9	951	942	9	

續 1

數	間	入 學 志 願 者			入 學 者			卒 業 者		
		計	男	女	計	男	女	計	男	女
	男 / 女	981	970	11	378	370	8	56	56	

126 單科大學科別在籍學生數

科 別	總 數			晝 間			夜 間		
	計	男	女	計	男	女	計	男	女
仁荷工科大学 (總數)工學系	951	942	9	951	942	9			
金屬工學部	91	91		91	91				
機械 "	155	155		155	155				
電氣 "	133	131	2	133	131	2			
造船 "	91	91		91	91				
化學 "	139	134	5	139	134	5			
兵器 "	91	91		91	91				
原子力 "	98	96	2	98	96	2			
土木 "	32	32		32	32				
建築 "	32	32		32	32				

127 幼稚園狀況

園名	班數	教員數			在籍幼兒數			新入兒數			修了者數			備考
		計	男	女	計	男	女	計	男	女	計	男	女	
송학幼稚園	1	1			1	24	10	14	24	10	14	16	7	10
박문 "	2	3			3	90	43	47	90	43	47	67	30	37
영화 "	1	2			2	77	46	31	77	46	31	54	32	22
화도 "	1	2			2	46	19	27	46	19	27	32	13	19
에덴 "	1	1			1	23	10	13	23	10	13	16	7	9
좋은 "	1	2			2	30	18	12	30	18	12	21	13	8
팔성 "	1	1			1	27	10	17	27	10	17	19	7	12
삼열 "	1	2			2	33	13	20	33	13	20	23	9	14
인원사범 부속 "	1	2			2	64	30	34	64	30	34	46	25	21
計	10	16			16	414	199	215	414	199	215	295	143	152

128 公民學校技術學校狀況

學 校 名	學教員數				在 籍 者 數						卒業者數			備
	級數	計	男	女	總數		晝間		夜間	計	男	女		
					計	男	女	男					女	
寶益公民學校	7	6	1	5	474	262	212	262	212		358	231	127	
東明 "	3	4		4	102	33	69	33	69					
槿花 "	6	7	4	3	306	130	176	130	176		24	14	10	
富平 "	6	6	4	2	348	187	161	187	161		65	32	33	
三悅 "	6	6	4	2	228	115	113	115	113		37	12	25	
桃源 "	3	3	2	1	73	25	48			25	48	34	18	16
무궁화 "	9	10	5	5	660	333	327	333	327		102	47	55	
天光 "	5	5	2	3	408	136	272	136	272					
성신 "	8	9	3	6	519	237	282	186	236	51	46	25	14	11

계별 //	2	3	3	144	83	67	83	61		9	4	5
계	5659	2534	3.267	1.511	1.756	1.435	1.662	7694	654372	282		
實業高等公民學校	9	11	9	2	604	374	230	374	230		226	162 64
畿湖 //	2	7	7		128	104	4	104	24			
仁川 //	5	8	5	3	130	71	68	29	354233	16	10	6
施恩 //	5	10	9	1	278	196	82	196	82		58	42 16
葛月 //	2	4	4		36	28	8	28	8			
계	2340	34	6	1.185	773	412	731	3794233	300214	86		
港都商業技術學校	6				342	199	143	199	143		65	42 23
海光女子技術學校	2	6	2	4	25		25		25		25	25
計	8	6	2	4	367	199	168	199	168		90	42 48
仁川女子高等技術學校	5	9	2	7	127		127		127		130	130
計	5	9	2	7	127		127		127		130	130

129 各級學校經費狀況

種 別	收 入										
	總 額					國 立					
	學校數	學級數	計	經常收入	臨時收入	計	經常收入	臨時收入	計	經常收入	臨時收入
計	63	1,080	14,277	3,232	1,045	3	43	791	671	120	
國民學校	30	652	2,179	2,093	86	1	16	114	114		
中學校	17	224	4,660	4,172	488	1	15	307	200	107	
人文高等學校	8	103	3,410	3,134	276						
實業 //	6	62	790	678	112						
師範學校	1	12	570	357	13	1	12	370	357	13	
單科大學	1	27	2,868	2,798	70						

續 上

公 立					私 立				
學校數	學級數	計	經常收入	臨時收入	學校數	學級數	計	經常收入	臨時收入
40	821	6.032	5.500	532	20	216	7.454	7.061	393
25	605	1.812	1.771	41	4	31	253	208	45
8	119	1.899	1.658	241	8	90	2.454	2.314	140
4	56	1.824	1.574	250	4	47	1.586	1.560	26
3	41	497	497		3	21	293	181	112
					1	27	2.868	2.798	70

種 別	支							國					
	總計	教員	職數	在者	籍數	人件費	需用費	其 他	計	教員	職數	在者	籍數
計	14 395	1 450	72	004	9 070	3 976	1 349	1 035	62	2 231			
國民學校	2 242	726	49	338	1 377	713	152	114	18	704			
中 學 校	4 888	548	13	185	2 862	1 414	612	364	18	930			
人文高等學校	2 897	164	5	146	1 785	578	534						
實業 "	1 063	51	2	787	718	296	51						
師範學校	557	26	597	353	204			557	26	597			
單科大學	2 746	35	951	1 975	771								

續 1

出													
立				立				私				立	
人件需用其他	費	計	教職在者	人件需用其他	費	計	教職在者	人件需用其他	費	計	教職在者	人件需用其他	費
750	285	6.08	954	58.98	23.88	1.58	671	7.27	424	10.79	4.48	2.11	678
97	17	1.897	670	46.67	3.117	630	150	231	38	1.961	163	66	2
300	64	2.108	164	7.150	1.434	503	171	2.416	166	5.105	1.28	847	441
		1.312	103	3.346	750	255	307	1.585	61	1.800	1.035	323	227
		772	17	1.813	537	192	43	293	34	974	181	104	8
33	204					2.746	135	(51)	1.975	771			

130 特殊學校與學院狀況

年別與學校別	初 等 部				中 等 部				高 等 部			
	教員總數		盲		聾		教員總數		盲		教員總數	
	數	計男女	數	計男女	數	計男女	數	計男女	數	計男女	數	計男女
仁川盲聾學校	8	9			135	81	54					

131 學 校 施 設

年 別 與 種 別	學 校 數	國 立					學 校 數	公 立						
		在籍者數	面 積		建 物 面 積	其 他		在籍者數	面 積		建 物 面 積	其 他		
			校地	面積		木 造			鐵筋 木 造	校地		面積	木 造	鐵筋 木 造
4292年	3	2,255	9,738	534	1,905	38	55,876	74,709	3,848	3,280				
4293年	3	2,231	16,976	1,068	1,905	40	58,182	185,433	8,389	14,089				
國 民 學 校	1	704	2,500		877	25	46,673	105,966	4,565	9,090				
中 學 校	1	930	7,238	534		8	7,150	42,330	882	2,906				
人 文 高 等 學 校						4	3,346	12,510	368	2,093				
實 業 "						3	1,819	24,619	2,544					
師 範 學 校	1	597	7,238	534	1,028									
單 科 大 學														

續 1

其 他	學 校 數	在 籍 者 數	面 積				備 考
			校地面積	建 物 面 積		其 他	
				木 造	鐵 骨 筋 骨 造		
11,112	20	16,450	116,289	4,084	4,748	509	
9,293	20	10,791	213,960	5,194	7,158	3,242	
6,410	4	1,961	4,796	462		548	
2,160	8	5,105	34,014	1,841	2,295	476	
63	4	1,800	39,481	1,916	2,266		
40	3	974	18,968	327	998	33	
	1	951	16,701	648	1,699	2,185	

註 中高等師範學校는 校地 및 建物面積의 同時使用으로 중복되는 學校
있을을 明記함

XX 文 化

132 公 共 圖 書 館

圖 書 館 別	建 物		藏		書		4293年度成績				從業員	
	坪數	閱覽席	總 數	國漢書	洋 書	日 書	開館日數	閱覽人員數	閱覽冊數	計	男	女
仁川市立圖書館	185	140	17,704	3,720	1,482	12,502	276	41,144	10,465	8	5	3

133 新聞用紙消耗狀況

(4293年間)

市 郡 別	總數	朝刊	夕刊	通 信	週 刊	旬月二		隔季	其 他
						刊	回刊	刊	刊
仁 川 市	10,629,974	1,260,400	8,340,500	422,574	541,000			65,500	單位는 枚數임

134 라디오및레비普及狀況

(4293年末在現)

出 張 所 別	라 디 오		레 비		備 考
	所有家口	合 計	所有家口	合 計	
總 數	17,498	17,628	164	164	
中 部 出 張 所	4,688	4,733	95	95	
北 部 "	2,377	2,402	6	6	
東 部 "	3,975	3,984	8	8	
南 部 "	1,896	1,929	5	5	
富 平 "	2,960	2,974	50	50	
南 洞 "	441	443			
西 串 "	396	396			
文 鶴 "	164	164			
朱 安 "	601	603			

135 興 行 場 狀 況

(4293年末現在)

市郡別	常 設						假 設		
	總 數		運動場		年 間		其 他		從業員
	施 設 數	收 容 定 員	施 設 數	收 容 定 員	觀 衆 延 入 員	映 畫 館 場 容 定 員	年 間 觀 衆 延 入 員	施 設 數	
仁川市	16	158.115	2	150.000	350.000	148.115	1.271.365	195	15045

136 宗 教 團 體 狀 況

(4293年末現在)

宗教別	宗教名	教會 主 教 三 教	僧尼 數 僧 尼	布 教 者 數				信 徒 數			
				韓 國 人		外 國 人		韓 國 人		外 國 人	
				男	女	男	女	男	女	男	女
佛 教	曹溪宗	20	2716	26	91	27	9	671	1.388	671	1.388
	儒教			200		200		25.000		25.000	
基 叻 教	長老教	29		60	46	60	46	2.098	2.255	2.098	2.255
	聖潔教	15		29	21	29	21	722	1.320	722	1.320
	安息教	1		1	1	1	1	50	70	50	70
	聖公會	1		1		1		60	80	60	80
	端理教	37		65	56	65	56	1.640	2.588	1.940	2.588
	救世軍	3		10	9	10	9	105	260	105	260
	浸禮教	2		2	2	2	2	60	70	60	70
	傳導教	2		15	20	15	20	600	800	600	800
	其 他	1		1	1	1	1	15	30	15	30
	計	91		184	156	184	156	5.350	7.473	5.350	7.473
天 主 教	天 主 教	4		10	85	15	8	3.950	5.257	3.950	5.257
	天 道 教	1		5	2	5	2	300	200	300	200
	計	5		15	105	20	10	4.250	5.457	4.250	5.457
合 計		115	2716	425	1756	431	176	35.271	14.318	35.271	14.318

137 迷信業者分布狀況

(4293年度末現在)

市郡別	總 數			巫女		占 列		觀 相		手 相		骨 相		風 水		四柱讀經	
	計	男	女	男	女	男	女	男	女	男	女	男	女	男	女	男	女
4 2 9 2	271	70	201	18	172	15	27	5		2				2		18	10 2
4 2 9 3	289	90	209	19	184	20	21	13	3	3				2		22	11 1

138 指定文化財狀況

年別市郡別	總 數	國 寶	古 跡	古跡及名勝	天然記念物
4 2 9 0	58		49	6	3
4 2 9 1	58		49	6	3
4 2 9 2	58		49	6	3
4 2 9 3	58		49	6	3

X X I 厚 生

139 軍事援護實績

年別 市郡別	總 數			生活扶 助			醫 療 扶 助	助 産 扶 助	教 育 育 助	葬 儀 扶 助	結 婚 扶 助	
	世 帯	人 員	金 額	世 帯	人 員	金 額	世 帯	人 員	金 額	世 帯	人 員	金 額
4292	2,622	2,622	7,344.960	2,622	2,622	7,344.960						
4293	1,153	1,153	3,708.360	1,153	1,153	3,708.360						

140 警家援護實績

年別 市郡別	總 數			生 活 扶 助			醫 療 扶 助	助 産 扶 助	教 育 育 助	葬 儀 扶 助	結 婚 扶 助	
	世 帯	人 員	金 額	世 帯	人 員	金 額	世 帯	人 員	金 額	世 帯	人 員	金 額
4292	11	11	30.240	11	11	30.240						
4293	24	24	76.860	24	24	76.860						

141 戰沒軍警遺族受傷殘軍警年金申請取扱狀況

年 別	軍 年 金						警 年 金					
	申 請	經 由	交 付	却 下	年 末	現 在	申 請	經 由	交 付	却 下	年 末	現 在
	新規	更新	新規	更新	新規	更新	新規	更新	新規	更新	新規	更新
4292	82	54	82	54		2	3		3			
4293	81	22	81	22		1	8		8			

142 養 老 院 收 容 者 實 態

年別 市郡別	年 令 階 級 別																	
	總 數	50-	54	55-	59	60--	64	65--	69	70-	74	75--	79	80-	84	85--	89	90以上
	計	男	女	男	女	男	女	男	女	男	女	男	女	男	女	男	女	男
4292	34	19	15				6	2		2	4	3	5	6	4	2		
4293	33	14	19				6	1	3	2	5	7	1	7	5	2		

年別 市郡別	教 育 程 度 別											
	總 數	不 就 學	國 文 解 得	國 民 學 校 卒 業	中 學 校 卒 業	大 學 卒 業	大 學 卒 業	大 學 卒 業	大 學 卒 業	大 學 卒 業	大 學 卒 業	大 學 卒 業
	計	男	女	男	女	男	女	男	女	男	女	男
4292	34	14	20	12	19	1	1	1				
4293	33	14	19	11	7	2	2	1				

143 混 血 兒 實 態

年 度	總 數		一 般 家 族		嬰 育 兒 院		母 子 院		其 他 養 護		備 考
	計	男	男	女	男	女	男	女	男	女	
4 2 9 2	208	112	96	99	83	13	13				
4 2 9 3	208	109	99	96	81	13	18				

144 婦 女 保 護 施 設 收 容 者 動 態

年 別	入 所 者 數							退 所 者 數				年 末 現 在 所 者 數				
	總 數	夫 死	夫 死	夫 死	夫 死	夫 死	其 他	總 數	生 計	轉 死	其 他	總 數	母 扶	養 子	女 老	年 扶
4292	2							13	13			274	78	93	101	2
4293	2	3		3								282	78	100	102	2

145 職業紹介所運営状況

区 分	機 關 名	取 扱 件 数									未決件数					
		求 人 数			求 職 者 数			就 職 未 完 者 数			求 人 数		求 者 数		職 数	
		計	男	女	計	男	女	計	男	女	計	男	計	男	計	女
4 2 9 2		187	152	35	207	166	41	20	14	6						
4 2 9 3		341	298	43	341	298	43									
1. 農業 林業 狩獵漁業		1	1		1	1										
2. 鑛 業																
3. 製 造 業		57	17	20	37	17	20									
4. 建 設 業																
5. 電氣 外 水道衛生業		8	1	7	8	1	7									
6. 商業 金融 界 業		19	9	10	19	9	10									
7. 運輸 保管 業 通信業		4	4		4	4										
8. 別 一 司 業		7	6	1	7	6	1									
9. 其 他		265	260	5	265	260	5									

146 救護糧穀配付実績

年 別	總 数		厚生施設用		保健施設用		定着難民用		一般難民用	
	延人員	数 量 (石)	延人員	数 量	延人員	数 量	延人員	数 量	延人員	数 量
4292	2,509	7,530	1,733	5,200					776	2,330
4293	16,257	48,773					1,633	4,900	14,624	43,873

147 厚生施設一覽表

市 郡	施設名	事業 種別	經營体	代表者	收容 人員	年 月 日 施設法人 認可認可	援助 機關	所 在 地
仁川市	海星保育院	嬰兒院	天主教	李 一 馬	321	4253. 5.10		仁川市番洞3
"	啓明院	育 兒 法 人	財 團 法 人	梁 啓 石	119	4230. 4290. 8.23 8.23		" 松林洞69

仁川市	聖光育兒院	育兒	財法	國人	李信福	124.290.90.	90.	道禾洞461
"	同進"	"	"	"	金判龍	9489.6.21	6.21	" 東春洞山14
"	新生愛育院	"	"	"	李允弘	4090.9.15	9.15	" 新生洞29
"	聖心童園	"	"	"	金連順	12790.11.6	11.6	" 富平洞430
"	延白聖母院	"	"	"	金永植	6987.1.6	1.6	" " 665
"	東光愛育院	"	"	"	尹貞霞	10590.10.10	10.10	" " 756
"	仁川保育院	"	"	"	李鍾萬	10291.10.14	10.14	" 鶴翼洞377
"	聖臨保育院	"	"	"	金龍海	9090.1.21	1.21	" 玉蓮洞山85
"	사랑의童園	"	"	"	朴錦淑	10290.6.17	6.17	" 崇義洞137
"	純愛保育院	"	"	"	李貞愛	6490.5.9	5.9	" 閭石洞91
"	椒島保育院	"	"	"	金斗熙	6990.5.30	5.30	" 道禾洞449
"	客星院	"	"	"	尹銀相	9089.3.28	3.28	" 松林洞19
"	惠庭保育院	"	"	"	劉孝東	9486.5.22	5.22	" 東春洞山14
"	保羊園	"	"	"	崔玉姬	5190.7.22	7.22	" 道禾洞240
"	그리스도保育院	"	"	"	戴德樂	7890.10.28	10.28	" 富平洞665
"	지온愛育院	"	"	"	李玉筍	14691.1.8	1.8	" 日新洞65
"	社會福祉館	"	社法	國人	許慶	4389.1.23	1.23	" 新興洞3가11
"	香真院	"	"	"	송성준	5290.12.24	12.24	" 道禾洞84
"	新明保育院	"	"	"	金載坤	12590.8.20	8.20	" 十中洞185
"	聖동園	"	"	"	鄭奎淳	8089.7.16	7.16	" 桃源洞50
"	光明院	盲啞更生	"	"	林敬三	8491.5.20	5.20	" 十中洞185
"	마르다母子院	母子	"	"	李承吉	9290.8.19	8.19	" 桃源洞51
"	다비다母子院	"	"	"	李基赫	16290.12.5	12.5	" 松鶴洞2가15
"	養老院	養老	"	"	安仁愛	3190.12.12	12.12	" 朱安洞195
"	이외보육원	育兒	"	"	이금수	11.5.31	5.31	" 松鶴洞2가9

XXI 保 健

148 醫療機關分布狀況

年 別	總 數	病 院				齒科醫院				漢醫院				醫 療 養 所				助產院	保健所	保健診所
		計	綜合醫院	病醫院	限地醫院	計	療醫院	限地醫院	計	醫院	限地醫院	計	醫院	計	結核	癩	業			
4292	175	105		599	1	22	20	244	41	3	2	1	1					1		
4293	176	101		595	1	25	23	245	42	3	3	1	1					1		

149 醫師免許登録數

年 別	總 數			醫 師										限地醫師			人口一萬對醫師
	計	男	女	計		齒科大學卒業試驗合格						計		男	女	萬 對 醫 師	
				男	女	計	男	女	計	男	女	計	男	女			
4292	131	120	11	130	119	11	102	92	10	28	27	1	1	1			
4293	141	124	20	143	118	20	114	95	19	29	28	1	1	1			

150 齒科醫師免許登録數

年 別	總 數			齒 科 醫 師									限地醫師			人口一萬對齒科醫師	
	計	男	女	計		齒科大學卒業試驗合格						計		男	女		
				男	女	計	男	女	計	男	女	計	男			女	
4292	22	22	0	29	20	0	16	16	0	4	4	0	2	2	0		
4293	25	24	1	23	22	1	19	18	1	4	4	0	2	2	0		

151 漢醫師助產員及看護員免許登録數

年 別	漢 醫						助 產 員						看 護 員						備考
	總 數			漢 醫			限地醫院			人口對			總人口對			總人口對			
	計	男	女	計	男	女	計	男	女	計	男	女	計	男	女	計	男	女	
4292	44	44	0	41	41	0	3	3	0				34				37		
4293	45	45	0	42	42	0	3	3	0				37				45		

152 醫療類似業者免許登錄數

年 別	總 數		接 骨 所		按 摩 師		鍼 術 師		灸 術 師		備 考
	計	男 女	計	男 女	計	男 女	計	男 女	計	男 女	
4292	31	31	4	4	3	3	16	16	8	8	
4293	31	31	4	4	3	3	16	16	8	8	

153 藥 師 免 許 登 錄 數

年別	總 數		藥學大學卒業			試驗合格			人口一萬對藥師	備 考
	計	男 女	計	男 女	計	計	計	計		
4292	32	19 13	32	19 13				0.9人		
4293	58	31 27	58	31 27				1.5人		

154 綜合病院及主要病院狀況

年別	設立 區分	病 院 數	年 末 現 在 許 可 病 床 數				年 中 患 者 取 扱 狀 況			
			總數	一般	傳染	結核精神	入院患者 延 人 員	入院患者 實 人 員	退院患者 實 人 員	外來患者 延 人 員
4292	國立									
	道立	1	55	40	5	10				
	市立									
	私立	4	150	150						
4293	國立									
	道立	1	55	40	5	10				
	市立									
	私立	4	180	180						

155 醫 藥 品 營 業 者 數

年別	總 數	製 造 業 者					藥 種 商			管藥 請業者
		醫藥品	醫器	藥具	生材	化粧品	藥局	洋藥	漢藥	
4292	215	6			1	1	51	50	60	46
4293	223	6			1	1	58	50	60	47

156 性病檢診狀況

年別 市郡別	機關 數	月初 來 申者	檢診回数別延人員								檢診結果		
			一回	二〃	三〃	四〃	五〃	六〃	七〃	八〃	健康	保菌 感染	者 月中二回 以上感染
4293 仁川市	81	7791	705	989	1	1	1	1	1	4.421	11.166	1.648	9

157 專門醫療標榜科目許可狀況

年別	總數	內科	外科	整外 形科	小兒科	產人 婦科	眼科	耳鼻喉 科	皮膚 泌尿 科	精神 科	X線 科
4292	28	2	6		6	3	2	6	1	1	1
4293	40	5	9	1	8	3	2	9	1	1	1

158 傳染病患者發生及死亡者數

年 度	第一種傳染病													
	總數	痢疾	腸 胃 炎	丹 毒	痘 疹	發 疹	猩 紅 熱	再 歸 熱	白 喉 症	流行 性 腦 膜炎	流 行 性 腮 腺 炎	流 行 性 乙 型 霍 亂	流 行 性 傷 寒	流 行 性 斑 疹
	發生 數	死亡 數	發生 數	死亡 數	發生 數	死亡 數	發生 數	死亡 數	發生 數	死亡 數	發生 數	死亡 數	發生 數	死亡 數
4 2 9 2	40	7		3 1		2				4 1 1		30 5		
4 2 9 3	30	10										30 10		

續 1

第二種傳染病						第三種傳染病初診者數							
總數	百日 咳	急性 前 角 炎	灰 白 隨 炎	紅 斑 瘧	流行 性 耳 炎	下 綿 炎	總數	結核	性病	癩			
發生 數	死亡 數	發生 數	死亡 數	發生 數	死亡 數	發生 數	發生 數	死亡 數	發生 數	死亡 數	發生 數	死亡 數	發生 數
							1.152	250	902				
							1.550	270	1.280				

159 麻 藥 中 毒 者 數

年度	新規登録			減 少						年末現在登録者數			年末現在中毒者推定人員	
	計	男	女	總 數			死 亡		轉 出		計	男	女	
				計	男	女	男	女	男	女				
4292	206	120	86	206	120	86					206	120	86	950
4293	218	146	72	218	146	72					218	146	72	1,200

160 看護高等技術學校狀況

年別	學 校 數	學 生 數					教 師 數					在 籍 學 生 數				
		計	男	女	定員	實數	計	醫 師	看護員	講 師	其 他	計	第一學年	第二學年	第三學年	第四學年
4292		60	33	14	12	7		64	19			64	19			21
4293		60	33	13	12	8		65	22			65	22			24

161 豫 防 接 種 人 員 數

年別	種 痘					B 百 D					備考
	總 數	第一期	第二期	第三期	第四期	計	第一學年	第二學年	第三學年	第四學年	
4292	45,000	25,000	11,000	7,000	2,000		3,000		8,000	2,000	
4293	45,000	31,000	8,000	5,000	1,000		5,000		7,500	1,000	

162 行 旅 死 亡 者 狀 況

區 分	死 因													
	計				病 死		餓 死		凍 死		營養失調		老 衰	
	男	女	不詳	男	女	男	女	男	女	男	女	男	女	
4 2 9 1	71	56	12	3	34	4		1	1	1	4	1	2	
4 2 9 2	67	45	10	12	19	3			7	1	7	1		
4 2 9 3	102	64	26	12	26	9	1		4	2	7		5	

續 1

外 傷		自 殺		流 產		胎 兒		死 產		癱 瘓		溺 死		交 通 事 故		電 氣 殺 死		不 詳	
男	女	男	女	男	女	男	女	男	女	男	女	男	女	男	女	男	女	男	女
2		2	3	1		3	3	1	1	3		1	1					2	
		4	2	4		12	2	2		1	1	1							
1		3	2	1	1	12	7	6		6	4	1	1	2					

續 2

區 分	年 令														
	計				13才以下			14~15		16~19		20~24		25~29	
	男	女	不詳		男	女	不詳	男	女	男	女	男	女	男	女
4291	71	56	12	3	7	4	3	1		2	2	5	2	3	3
4292	67	44	11	12	6	3	12	1	1	1		2	5	3	
4293	102	64		12	6	7	12	1		2	2	4	3	1	2

續 3

年 令													
30~34		35~39		40~44		45~49		50~54		55~59		60才以上	
男	女	男	女	男	女	男	女	男	女	男	女	男	女
5		5		7		4		2		3		9	1
1		1		4		6		7		5		4	2
5	1	7	3	6		7	2	6		4	1	10	2

163 接 客 業 者 狀 況

區 分	4290			4291			4292			4 2 9 3				備 考
	計	甲	乙	計	甲	乙	計	甲	乙	計	甲	乙	丙	
總 數										1,367	10	1,330	27	
外 司										4		4		
韓 國 料 理										80		80		
中 國 料 理										13	3	10		
倭 式 料 理														

韓 式 食 堂										13	13
洋 式 食 堂										241	241
綜 合 食 堂										9	9
中 國 式 食 堂										100	100
倭 式 食 堂											
茶 房										83	83
餅 菓 店										52	52
中 國 啤 酒 店										35	35
玄 米 館										201	201
旅 下 宿										2	1
理 髮 館										63	6
美 容 場										23	57
浴 泉										209	209
										213	209
										26	4
											26

XXIII 保 安

164 警 察 官 署 一 覽

區 分 署 名	本署數	支署數	派 出 所 數	出 張 所 數	警 察 學 校	特警隊	騎馬隊	計
仁川警察署	1	2	8					11
東仁川 "	1	4	8					13
富平 "	1	2	4		1			8
仁川水上 "	1	8	4	1				14

165 一般犯罪取扱状況

年別	總數				刑法犯				特別法犯				送致		備考
	發生件數	檢舉件數	檢舉人員數	檢舉人員數	發生件數	檢舉件數	檢舉人員數	檢舉人員數	發生件數	檢舉件數	檢舉人員數	檢舉人員數	件數	人員	
4290	4 487	4 249	6 240	2 381	2 200	3 391	2 106	2 049	2 849	3 728	4 535				
4291	4 423	4 213	5 583	2 371	2 201	3 299	2 052	2 012	2 684	3 928	4 952				
4292	5 098	4 931	6 787	2 747	2 666	3 735	2 351	2 265	3 052	4 555	5 916				
4293	5 755	5 345	6 866	3 363	2 950	3 965	2 392	2 395	2 901	4 572	5 814				

166 少年犯罪取扱状況

年別	總數				刑法犯				特別法犯				送致		備考
	發生件數	檢舉件數	檢舉人員數	檢舉人員數	發生件數	檢舉件數	檢舉人員數	檢舉人員數	發生件數	檢舉件數	檢舉人員數	檢舉人員數	件數	人員	
4290	943	903	1 326	318	295	481	625	608	845	841	1 078				
4291	914	884	1 171	240	323	493	574	561	678	807	910				
4292	1 043	1 007	1 233	334	312	401	709	695	832	969	1 081				
4293	1 049	1 120	1 390	418	399	579	631	721	811	1 051	1 260				

167 自殺者狀況

區 分	死 種 別												死 因 別											
	計		縊首		投身		飲毒		其他		計		厭世		失戀		其他							
	男	女	男	女	男	女	男	女	男	女	男	女	男	女	男	女	男	女						
4290	44	19	25	2	2	1		6	8	10	15	44	19	25	15	12	3	10	1	3				
4291	45	18	27	1	1		1	9	12	8	13	45	18	27	11	17	4	7	3	3				
4292	35	18	17	1			2	7	7	10	8	35	18	17	13	8	4	6	1	3				
4293	36	15	21	(3)	1			8	13	4	7	36	15	21	(11)	(3)	(7)	1	3					
13才以下																								
14—15																								
16—19	5	1	4					1	1	3	5	5	1	4	1	1		3						
20—24	4	2	2					1	2	1	4	4	2	2	1									

25-29	9	3	6	1	1				2	3	2	9	3	6	2	4	1	2		
30-34	4	3	1					2	1	1		4	3	1	2		1			1
35-39	3	1	2					1	2			3	1	2	1	2				
40-44	6	3	3	2					2	1	1	6	3	3	3	3				
45-49	1	1						1				1	1						1	
50-54	3	1	2					1	1		1	3	1	2	1					2
55-59																				
60以上	1		1						1			1		1		1				

續 1

區 分	計		職 業 別																	
			農業		水産業		礦業		製造業		公務員		勞動會		社員		無職		其他	
	男	女	男	女	男	女	男	女	男	女	男	女	男	女	男	女	男	女	男	女
4290	44	19	25										6		1		11	22	1	3
4291	45	18	27										6	2			12	23		2
4292	35	18	17										3	3			11	15		2
4293	36	15	21										2	2			13	17		2
13才以下																				
14-15																				
16-19	5	1	4														1	4		
20-24	4	2	2														2	2		
25-29	9	3	6										1				2	6		
30-34	4	3	1														3	1		
35-39	3	1	2														1	1		
40-44	6	3	3										1	1			2	2		
45-49	1	1															1			
50-54	3	1	2														1	1		1
55-59																				
60以上	1		1																	1

168 變死者發生狀況

區 分	死 因 別								職 業							
	計		他		殺		過失死		其 他		計		農 業		水 產 業	
	男	女	男	女	男	女	男	女	男	女	男	女	男	女	男	女
4290	27	20	7	1			4	2	15	5	27	20	7			
4291	28	21	7				9	1	12	6	28	21	7			
4292	35	25	9	1	1	11	3	14	5	35	26	9				
4293	47	39	8	7	1	19	5	13	2	47	39	8				
13歲以下	1		1								1		1			
14—15	4	3	1				3	1			4	3	1			
16—19	3	3					2		1		3	3				
20—24	4	3	1	1	1				2		4	3	1			
25—29	7	6	1	1		1	1	4			7	6	1			
30—34	6	4	2			1		3	2		6	4	2			
35—39	4	3	1	2			1	1			4	3	1			
40—44	3	3				2		1			3	3				
45—49	2	2				1		1			2	2				
50—54	4	4		1		3					4	4				
55—59	5	5		1		4					5	5				
60歲以上	4	3	1			2	1				4	3	1			

續 1

業 別										職 業					
鑛 業		製 造 業		公 務 員		勞 動		會 社 員		無 職		其 他			
男	女	男	女	男	女	男	女	男	女	男	女	男	女	男	女
						3	1			14	6	3			
						11	1			8	4	2		2	
						13	2			12	5	1		2	
				1		13	1	1		21	5	3		2	

									1		
								2		1	1
				2				1			
								3	1		
				1				4	1		
		1		1		1		3	1		
				2				1			1
				1				1		1	
								2			
				1			1	1		1	
				3				2			
				2				1	1		

XXIV 災害 및 事故

169 建物火災原因別状況

區分	發生區分			原因別																							
	發生件數	放火	失火他	計	溫火突	油爐類	電氣筒	煙灰積場	日明窓	弄燈火	燭火	風爐	焚火品	藥機摩	瓦斯	電自然發火	放火他										
4293	62	50	12		6	6		5	8	1	3	3	5		5	2	3	2			1						12
0時—1時	3		2	1			1					1															1
1—2	2		1	1									1														1
2—3	3		3		1	2																					
3—4	3		2	1		1							1														1
4—5																											
5—6	1		1					1																			
6—7	1		1									1															

區分	發生區分			原因別														其 他
	發生 件數	放失 火火	其 他	計 子 計	溫 火 突	油 煙 類	煙 筒 積 灰	煙 筒 積 灰	煙 筒 積 灰	煙 筒 積 灰	煙 筒 積 灰	煙 筒 積 灰	煙 筒 積 灰	煙 筒 積 灰	煙 筒 積 灰	煙 筒 積 灰	煙 筒 積 灰	
7-8	1		1															1
8-9	1	1					1											
9-10	1		1															1
10-11	2	2			1		1											
11-12	1	1		1														
12-13	4	4					1	1			1		1					
13-14	3	3					1			1								
14-15	2	1	1												1			1
15-16	6	6		2		2	1				1							
16-17	4	4		2		2	1				1							
17-18	4	4				1	1		1		1							
18-19	1		1															1
19-20	3	1	2					1										2
20-21	4	3	1		1		1			1								1
21-22	5	5				2				1		1	1					
22-23	5	3	2				1		1	1								2
23-24	2	2											1			1		

170 消防署保有機械數

年別	總 數	消防動力車台數						一般車輛			消防艇	消防員數	備考
		普通	三輪	其他	列車	스리코타	G. M. C	其他					
4293		7	1			1		2		1		34	

171 各種事故年令別性別狀況

區 分	總 數						鐵 路				道 路				路			
	計		死 亡		負 傷		計		死 亡		負 傷		計		死 亡		負 傷	
	男	女	男	女	男	女	男	女	男	女	男	女	男	女	男	女	男	女
4293	325	159	45	24	291	135	17	2	9	2	8	239	157	18	22	221	135	
0歲—5	40	30	4	3	36	27						40	30	4	3	36	27	
6—12	24	23	3	1	21	22	3				3	20	23	3	1	17	22	
13—15	5	8	2	1	3	7	2		2			3	8	1		3	7	
16—19	13	21	1		12	21	1				1	8	21			8	21	
20—24	38	26	5	13	33	13	2		2			33	26	1	13	32	13	
25—29	18	2	1		17	2						16	2	1		15	2	
30—34	27	1	25		1		1					19	1	1		19		
35—39	51	6	1	2	50	4	1	1		1	1	37	5	1	1	36	4	
40—44	22	7	4	1	18	6	1		1			8	7	2	1	6	6	
45—49	26	8	5	1	21	7	2	1	2	1		9	7	1		8	7	
50—54	20	6	2		18	6	3				3	13	6	2		11	6	
55—59	13	7	4	1	9	6	1		1			8	7	3	1	5	6	
60—64	20	5			20	5						17	5			17	5	
65歲以上	8	9			8	9						8	9			8	9	

註 ① 船舶負傷欄은 行方不明者를 記入한것임

② 總數의 負傷欄은 船舶의 行方不明者가 包含되었음

續~1

區 分	船 舶				爆 發 物				銃 器 誤 發				카스中毒死亡	
	計		死 亡		計		死 亡		計		死 亡		計	男 女
	男	女	男	女	男	女	男	女	男	女	男	女		
4293	62		6		56		7		1		6			
0歲—5歲														
6—12							1				1			

區 分	船 舶						爆 發 物						銃 器 誤 發						升 全 中 毒 不 可		
	計		死 亡		負 傷		計		死 亡		負 傷		計		死 亡		負 傷		計	男	女
	男	女	男	女	男	女	男	女	男	女	男	女	男	女	男	女	男	女			
13—15																					
16—19	4		1		3																
20—24	3		2		1																
25—29	2				2																
30—34	6				6		1		1												
35—39	8				8		5				5										
40—44	13		1		12																
45—49	15		2		13																
50—54	4				4																
55—59	4				4																
60—64	3				3																
65以上																					

XXV 國 際 統 計

172 面 積 與 人 口

國 名	面 積 (平方浬)	最 近 國 勢 調 查			央 年 推 計 人 口			人 口 密 度
		調 查 年 度	總 人 口	男 子	1953	1958	1969	
世 界	135,369,000					2,854,000	2,905,000	21.7
阿 弗 利 加 洲	30,302,000					213,000		7.6
알 제 티 아	2,381,741	1954	9,144,971	4,609,177	9,370	10,265	10,530	4.6
콩 코	2,344,942	1958	10,456	58,214	12,154	13,559		5.8
埃 及	1,000,000	1957	22,996,904		22,003	24,781	25,365	25.4
모 록 코	443,680	1952	7,442,110	3,691,180	9,430	10,230	10,550	23.8
시 리 아	184,479				3,545	4,283	4,539	23.0

뉴 니 시 아	125.180	1956	3.	1.	3.630	3.852	3.935	31.0
南河聯邦	1.	1951	12.	6.	13.181	14.418	14.673	12.0
北 美 州	228.409	1951				256.000		3.4
加 奈 陀	241.000	1956	16.	8.	14.845	17.048	17.442	1.7
뉴 一 바	974.375	1953	5.	2.	5.829	6.466		56.5
과 비 마 라	114.524	1950	2.	1.	3.058	3.546	3.652	33.5
멕시코	708.889	1950	25.	12.	28.056	32.348	33.304	16.9
파 나 마	969.569	1950	25.	12.	409.550	864	995	1.024
美合衆國	74.470	1950	25.	12.	409.550	864	995	1.024
南 美 州	9.	1950	151.	75.	160.267	174.782	177.702	19.0
알 제 진	363.387	1950	325.798	186.606		134.000		7.5
부 라 질	17.	1947	15.	8.	18.400	20.248	20.614	7.4
치 리	778.412	1950	51.	25.	55.772	62.725	64.216	7.5
콜 롬 비 아	513.844	1952	5.	2.	6.437	7.298	7.45	10.1
에 쿠 아 돌	741.767	1951	11.	5.	12.111	13.522	13.824	12.1
페 루	138.355	1950	3.	1.	3.502	4.048	4.169	15.4
우 루 파 이	270.670	1940	6.	3.	9.035	10.213	10.524	8.2
베 네 주 에 라	285.215	1908	1.		2.535	2.700		14.4
亞 細 亞 洲	186.926	1950	5.	2.	5.440	6.320	6.512	7.1
미	912.050	1950	034.838	552.491				58.6
캄 보 디 아	27.	1953	2.	1.	19.272	20.255	20.477	30.2
세 이 론	142.000	1959	4.	2.		4.740	4.845	28.7
中國 本土	677.950	1953	8.	2.	8.290	9.388	9.672	146.5
自由 中國	172.511	1953	8.	2.				68.5
馬來 聯邦	65.610	1956	9.	5.	8.261	9.851	10.232	284.5
印 度	761.012	1957	6.	3.	5.613	6.499	6.698	51.0
	35.961	1951	356.	183.	372.300	397.540	402.750	123.4
	263.373		741.666	261.664				

國 名	面 積 (平方千米)	最近國勢調查			中央推計人口			人 口 密 度
		調查 年度	總人口	男 子	1953	1958	1959	
인도네시아	1.491.562	1930	60.412.962		79.500	87.300	89.600	60.1
이 란	1.648.000	1956	18.954.704	9.644.944	17.476	19.677	20.149	12.2
이 략	444.442	1957	6.317.043	3.169.441	5.786	6.590	6.952	15.6
이 스 라 엘	20.700	1948	716.078	370.273	1.651	1.997	2.016	99.6
日 本	369.667	1955	89.275.529	43.860.718	86.700	91.760	92.740	250.9
大 韓 民 國	98.500	1960	24.694.117	12.540.811	21.400	21.910	22.974	253.7
라 오 스	236.800					1.445	1.710	7.0
레 바논	10.400				1.353	1.550		149.0
파 키 스 탄	944.824	1951	75.842.165	40.209.169	80.039	85.635	86.823	91.9
比 律 賓	299.681	1958	23.749.125	11.807.975	21.211	24.010	24.718	82.5
싱 카 포 아	581	1957	1.445.929	762.760	1.792	1.514	1.580	2.719.4
泰 國	514.000	1956	20.095.130	10.021.800	19.556	21.474	21.881	42.0
土 耳 其	780.576	1955	24.064.763	12.233.421	22.850	26.163	26.881	34.4
越 南	170.806	1955			9.766	12.900	13.790	77.3
歐羅巴洲	4.930.000	1955				420.000		85.2
오 스트 리 아	83.849	1951	6.933.905	3.217.240	6.960	7.021	7.049	84.1
白 耳 義	30.507	1947	8.512.195	4.199.728	8.778	9.053	9.104	298.4
불 가 리 아	110.669	1956	7.613.709	3.799.356	7.346	7.728	7.798	70.4
체코	127.859	1950	12.338.450	5.996.783	12.820	13.474	13.559	106.1
丁 抹	43.042	1955	4.448.401		4.369	4.515	4.547	104.9
芬 蘭	237.009	1950	4.029.803	1.926.161	4.141	4.376	4.416	13.1
佛 蘭 西	551.208	1954	42.813.520	20.551.100	42.652	44.584	45.097	81.8
獨 聯 邦	247.960	1956	50.974.500	23.906.400	49.153	52.133	52.785	212.9
한 가 리	93.030	1960	9.977.870	4.817.355	9.604	9.898	9.953	106.6

아이슬랜드	103.000	1950	143.973	72.249	151	168	172	1.7
아이랜드	70.283	1956	2.	1.	2.949	2.853	2.846	40.5
伊太利	301.226	1951	898.264	462.928	47.533	48.733	49.052	162.9
和蘭	32.430	1947	158.738	9612249	10.493	11.186	11.346	349.6
諾威	323.917	1950	625.499	791.443	3.362	3.525	3.556	11.0
波蘭	311.730	1950	278.546	625.351	26.255	28.733	29.257	93.9
폴란드	92.200	1950	008.179	546.014	8.621	8.981	9.053	98.2
루마니아	237.500	1956	441.312	060.266	16.847	18.059	18.256	76.9
瑞典	443.682	1950	489.450	503.420	7.171	7.415	7.454	16.6
瑞西	41.288	1950	041.829	506.442	4.877	5.185	5.240	126.8
西班牙	503.486	1950	714.992	272.025	28.523	29.662	19.894	59.4
英國	244.016	1951	976.755	469.634	50.611	51.680	51.985	213.0
카리칸市	0.44	1948	225.224	117.810	1	1	12.272.7	
유고	255.804	1953	890	518	17.048	18.189	18.448	72.0
希臘	132.562	1951	991.449	231.936	7.817	8.173	8.253	62.3
大洋洲	3.		632.801	721.648		15.800		1.8
濠州	557.000	1954	8.	4.	8.815	9.846	10.061	1.3
뉴지랜드	704.159	1956	996.530	545.118	2.047	2.232	2.331	8.7
蘇聯邦	268.676	1959	174.062	093.211				
	22.	1959	203.	94.			210.500	9
	403.000		827.000	000.000				

註 이表는 1960年度版國際聯合統計年鑑과 1961年4月號 國際聯合 統計
月報에 依한것임

附

錄

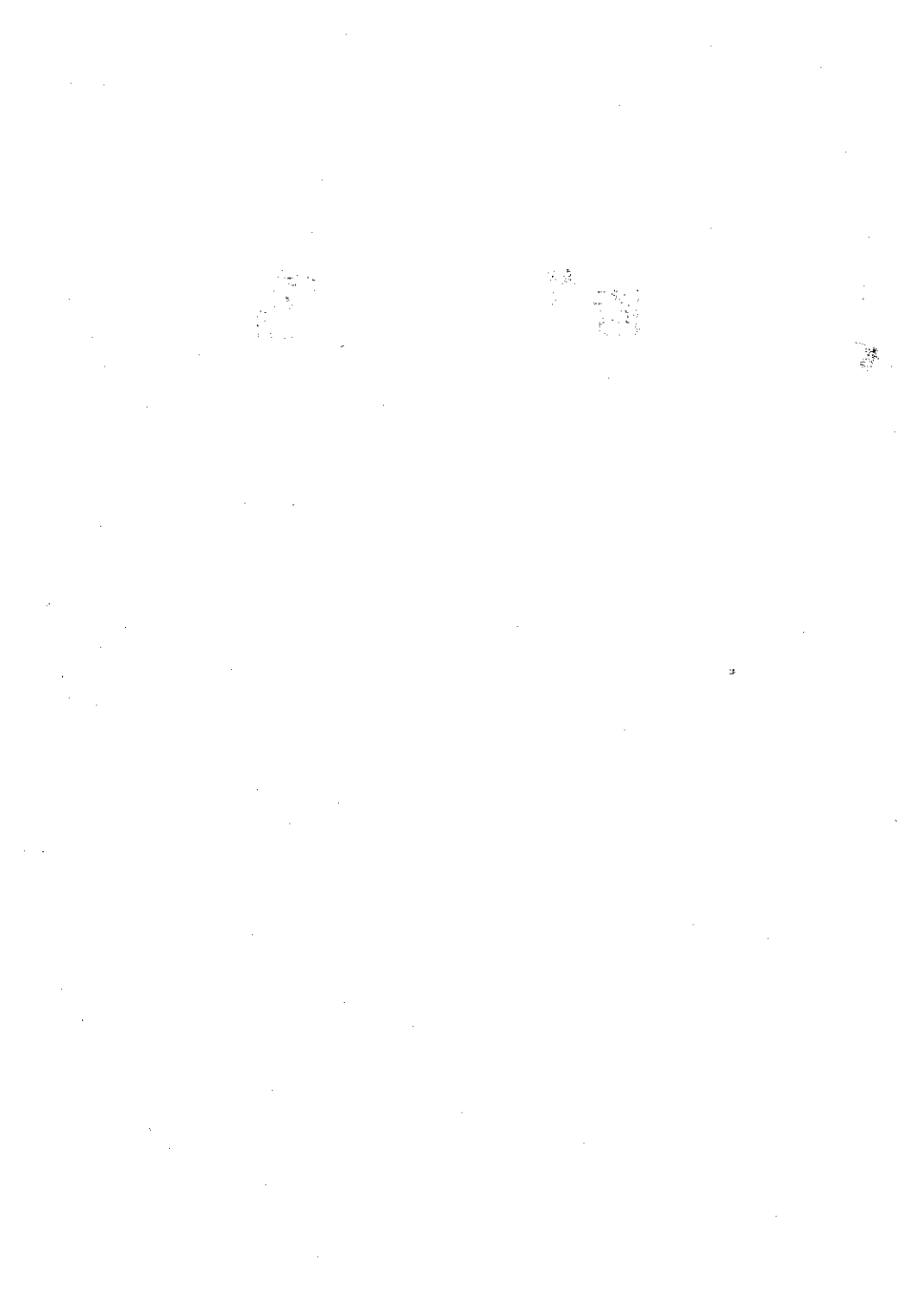

XXVI 附 錄

173 名 勝 古 蹟

(1) 名 勝

名 稱	所 在	緣 起	創 設	現 況 및 其 他
月 尾 島	仁川驛에 서西方1 軒地點	李朝末藥은 城鎮砲台等國 防設備이 設해 後遊園地로 用	日政時代	周圍約四軒의 島嶼로 洋名 로 一스 島 이며 娛樂場 潮場 海水浴場等 設備 를 가진 公園으로 現在는 軍用地로 서 開放되어있지않으며 그 東側小月 尾島에는 光武 7年에 燈台를 創設하 였음
公 島	松島驛 西方 2軒 地點	一般保健地로 創設	日政時代	兒童遊戲場 호텔 別壯 海水浴場 運 動場等 設備가있으며 現在軍用地로 되어있으나 一部開放되어있음
自由公園	市街地西 部	外國人居留民營 團에서 經營 하던것을 43年 前에 各國居留 民撤廢로 市營 이된	韓末時代	前後10年間荒廢를 거들하여왔으나 現 在꽤아더 將軍銅像이 建立되었고 새 로운 公園으로 丹粧되어있음
文 鶴 山	仁川市東 方 6軒地 點			山上에는 新羅時代 邵城의 遺跡과 文鶴寺址 安官堂址烽臺等遺跡이 많음
桂 陽 山	桂山洞 (富平邑) 後山			山上에 桂陽山城來心城 1 殘跡이 있 고 萬日寺 明月寺 奉日寺址等이 있 음
清 涼 山	松島北方			南麓에 松島遊園地가있음

(2) 古 蹟

名 稱	所 在	緣 地	創立年代	重修年代	現 況 및 其 他
浴 恩 池	桂山洞桂 國國民學 校後庭	仁祖王이 그의 父王陵인 金浦 章陵幸行時의 泉에 서沐浴 設해 後	檀紀3964 年頃	檀紀1211 年	東西長1 米南北寬16米保存狀 態良好 (光緒丁亥重修) 라는 石刻이있음
御 射 台	上同浴恩 池東岸	歷代王들이 이 幸行時習射 곳에 射하 함	"	"	巨石으로 높은臺를 築造하고 이臺위에 亭子가있었다하나 現在傳해있지않음

名 稱	所 在	緣 起	創立年代	重修年代	狀 況	其 他
文鶴山城	文鶴洞南方文鶴山	未詳	彌鄒王或新羅眞德王時代	近代重修王辰倭亂時	內城과 外城으로 되어있어 外城은 石築內城은 土築이나 放置한 關係로 大部分崩壞되었음	
桂陽山城	桂山洞北方桂陽山	未詳	未詳		石築으로 그周圍가 1937尺 이라하나 大部分頽落되었음 王辰倭亂때 明軍과 倭軍과의 古戰場이라함	
衆心城	桂陽山景明峴을中心으로	築城洋擾以後 外賊에 對備하여築造함	檀紀 4216年		樓城은 完全破壞되었고 城壁도거이 다崩壞되었음	
官校洞土城	朱安洞 (仁川都護府를 衛護하기爲한 地方要塞)		李朝		完全破壞되었음	
月尾島城	月尾島	丙寅洋擾時江華水道를向히 築함	檀紀 4199年		月尾島가 遊園地로 開放되기前까지 城築이 一部남아 있었음	
猫島砲台	萬石洞	〃	〃		海面埋築時破壞되어 現在傳해 있지않음	
英國領事館下砲台	仁川驛前南方小山	〃	〃		現在傳해있지않음	
論峴砲台	論峴洞 虎口浦	〃	〃		〃	
龍頭砲台	西串連喜洞	〃	〃		〃	
花島嶺	萬石洞 平洞一帶	〃	〃		〃	
月尾島嶺	月尾島	〃	〃		〃	
連喜嶺	西串連喜洞	〃	檀紀 4220年		〃	
鶴山書院	文鶴山禪天峴三呼峴附近	靜觀齊李端和의 享祀 英祖賜額	檀紀 4101年		大院君의 書院撤廢令에 依해廢院 現在는 그遺址만이 남아있음	
佳亭	西串佳亭洞	李朝開國功臣 趙昶의 別業	檀紀 3733年		現在傳해있지않음	

名 稱	所 在	緣 起	創立年代	重修年代	狀 況 및 其 他
虛 草	桂山洞 黔岩 南方丘陵	翰林鄭希良의 舊名 高麗仁宗時富平府使許洪村가 築臺를한 위에 太守李實忠이 亭子를 지음	檀紀 3823年		現在傳해있지않음 高麗末 李奎報가 富平府使로왔을때 亭子가 燒된것을보코 다시세웠음
自 娛 堂	桂山洞桂陽山南麓	太守官邸	檀紀 3547年		現在傳해있지않음
監 理 署	現서울地方法院仁川支院차리	濟物浦開港後의 府使官衙	檀紀 4216年		日政時本建物을 一時裁判所로使用하다가 撤去하였음
典 圖 局	現仁川女高敷地	서울南大門外에 있던造幣局을 仁川에 移轉	檀紀 4225年		檀紀4236年龍山으로移轉
仁川府使官衙	文鶴國民學校址		李朝初	李朝 肅宗時代	客館一部와 東軒이 남아있으나 最近補修로 本來의 面貌는 찾아볼수없음
凌 虛 台	松 島	韓國과中國의 使臣을 迎送하는 곳			高30米假臺의 丘陵으로 天成의臺를 이루고있음
鶴 林 寺	鶴翼國民學校後庭		高麗中期 또는 初期	高麗忠肅王時代	寺址南側은 現在鶴翼國民學校가 建築되어있음
清 涼 寺	松島清涼山中麓		未詳		遺址가 稀微하게 남아있음
文 鶴 寺	文鶴山北麓		未詳		寺名이 確實치않으므로 文鶴寺라假稱함
衍 慶 寺	文鶴衍慶山西便山上		未詳		遺址가 남아있음
吉 馬 寺	文鶴山東峰		未詳		〃
萬 日 寺	桂陽山景明峴地上		高麗時代		〃

名 稱	所 在	緣 起	創立年代	重修年代	狀 況 及 其 他
明 月 寺	桂陽山北面		高麗時代		寺址에는 礎石이 原形대로 남 아있고 東側에 있는 우물을 方民들은 藥水라 한다
奉 日 寺	桂 陽 山		未詳		桂陽山南麓에 李朝初期의 三 重石塔과 寺址가 있는 데 奉 日寺址로 推測됨
開 國 寺	朱雁山東麓		高麗時代		確實한 文獻은 없으나 出土 品으로 미루어 高麗時代로 믿 어짐
朱 雁 寺	朱雁山西麓		高麗末或 은李朝初 期		現藥師菴이 前日의 朱雁寺址 이다
開 北 寺	南洞別離 峴附近		高麗時代		朝鮮寶物 古蹟調査資料 富 川郡第二號에 記錄되어있음
石 南 寺	西申石南 國民學校 後山		李朝時代		寺址石築等이 남아있음
文鶴寺稷 壇	文鶴洞 禪天峴	上穀의神에祭 祀하는壇	未詳		一部石築이 남아있음
富平寺稷 壇	桂陽山南 麓	〃	李朝時代		石壁의 큰壇으로建物은 頽 廢되었음
文鶴文廟	文鶴官校 洞	孔子와 여러 賢 을享祀함	李朝時代		李朝中期의 建立으로 最近 重修를 하였으나 建物의 配置 用材가 보다 建立當初의 것임
富平文廟	富平桂山 洞	〃	〃		李朝中期의 建物로 文鶴文廟 보다는 狹少함
安 官 堂	文鶴山頂 東側下	壬辰倭亂時倭 鎭을 막아낸 府 使金敏善을享 祀함	〃		距今40余年前까지 堂宇建物 이 남아있었다함
祈雨祭壇	文鶴山北 麓		李朝時代		石築의 台址가 있음
舊 壇	文鶴文廟 後山				遺址가 分明의 畵을 程度로 攪亂되어있고 礎石等一部만 이 남아있음

名 稱	所 在	緣 起	創立年代	重修年代	狀 況 및 其 他
彌鄒王陵	文鶴山南麓 東春洞	百濟始祖溫祚王의兄인沸流의陵이라傳함			考古學的으로 確認된 段階는 못되고 將來의 研究對像이 될 만함
李許謙墓	延壽洞 海岸小島		高麗時代		李許謙은 高麗時代名門으로 그墓는海岸 小島全體를 찾이하고있음
淑儀文氏墓	西串深谷洞	李朝文宗의後宮淑儀文氏의墓	李朝中宗3年		檀紀420年墓의原形을 修造할때白磁墓誌銘二葉을發見 現在市立博物館에 所藏
鶴翼洞墓	鶴翼洞少年刑務所西便	先史時代墳墓	新石器時代		北方形式의 돌넌으로 彌生土器破片과 石族 石刀 鐵式等遺物을發見
朱安돌멘	中央陶磁器會社西便番	〃	〃		洞里사람들은 너분바위라함
士美돌멘	朱安洞士美앞	〃	〃		檀紀4290年發掘하였으나 先史時代遺物은 發見치 못하였음
文鶴山烽火臺	文鶴山頂	防賊信號			

174 天 然 記 念 物

名 稱	所 在	現 況 및 其 他
銀 杏 樹	文鶴國民學校後庭	樹令은 約四百年이라하며 保存狀態는 良好
삼나무 (櫻)	文鶴國民學校前	庭樹令은 約三百年이라하며 學校當局에서 保護
銀 杏 樹	西串深谷洞山麓	樹令은 約六·七百年으로 推定된다 落雷로 因하여 損便 樹幹만이 남아있고 衰殘한 가지에 立이된다

175 市 幹 部 名 單

職 名	姓 名	生年月日	年令	本 籍 地	備 考
總 務 課 長	俞 汶 植	4249. 1. 18	46	京畿利川利川邑官庫15	職業紹介所 長兼務
財 務 課 長	劉 弘 善	4251. 11. 3	44	京畿延白青龍德寧772	
會 計 課 長	張 範 祿	4246. 2. 19	49	京畿仁川迎喜317	
產 業 課 長	吳 潤 泳	4264. 4. 3	41	京畿華城東灘英川151	
保健社會課長	李 炳 蒸	4256. 4. 3	39	平南順天순서장평161	
土 木 課 長	李 起 盛	4254. 7. 17	41	京畿仁川龍峴353	
水 道 課 長	李 鶴 鎮	4256. 10. 15	39	京畿仁川黔岩103	
中部出張所長	趙 成 鶴	4255. 2. 22	40	京畿龍仁水枝上峴487	
北部出張所長	金 淳 吉	4254. 12. 30	41	平北龍川外下盤弓332	
東部出張所長	申 正 淳	4253. 2. 25	42	忠南서川庇仁冠70	
南部出張所長	吳 宗 煥	4250. 3. 15	40	서울鍾路嘉會192	博物館長 兼務
富平出張所長	崔 再 善	4251. 11. 9	44	京畿仁川九月558	
南洞出張所長	許 瑞 璠	4250. 2. 1	45	京畿江華內可上560	
西串出張所長	朴 光 遠	4257. 10. 8	38	京畿仁川桂山164	
文鶴出張所長	金 溶 信	4258. 3. 28	37	京畿仁川官校275	
朱安出張所長	金 德 在	4250. 1. 23	40	京畿開豐北龍峴 15	
圖 書 館 長	張 仁 植	4261. 1. 8	34	京畿仁川松峴100	博物館長 兼務
金浦水源池長	金 載 熙	4250. 10. 28	45	慶北金泉南山187915	

176 市 長 名 單

職 名	姓 名	生年月日	年令	本 籍 地	備 考
市 長	柳 承 源	4254. 6. 25	41	黃海信川南禮兩部574	

177 警 察 署 長 名 單

職 名	姓 名	生年月日	年令	本 籍 地	備 考
仁川警察署長	李 正 謙	4249.12.11	45	平安北道	
東仁川 "	申 眞 甲	4242. 1.17	51	京畿道水原市	
富 平 "	李 石 柱	4255.12. 7	40	서울特別市	
仁川水上 "	韓 興 教	4242 2. 20	53	京畿道	

178 教 育 監 名 單

職 名	姓 名	生年月日	年令	本 籍 地	備 考
仁川市教育監	崔 鳳 則	4229. 4. 28	65	서울特別市	

179 市 議 員 名 單

出身區名	姓 名	生年月日	年令	政黨所屬	本 籍 地	備 考
第一選舉區	車 台 悅	4238. 9.15	57	無所屬	京畿道仁川市	
"	朴 義 淳	4261.12. 1	34	民主黨	京畿道華城郡	
第二選舉區	張 錫 演	4245. 6.25	50	無所屬	京畿道仁川市	
"	崔 元 鑾	4253.12.20	37	"	京畿道仁川市	
第三選舉區	白 凡 基	4245. 1.24	50	民主黨	京畿道華城郡	
"	權 赫 煥	4257. 2. 27	58	"	京畿道仁川市	
"	李 基 範	4246. 5.27	49	"	"	
第四選舉區	沈 賢 求	4251.11.10	44	無所屬	"	
"	韓 在 洙	4255. 2.12	43	民主黨	"	
"	文 奎 郁	4254. 7.18	41	"	"	

出身區名	姓 名	生年月日	年令	政黨所屬	本 籍 地	備考
第五選舉區	秋 玉 振	4249.10.25	46	無所屬	京畿道仁川市	
"	權 今 天	4254.12.17	41	無所屬	"	
"	金 一 男	4244. 6.21	51	民主黨	"	
第六選舉區	權 泰 奇	4256. 2. 2	39	勞 組	慶北安東郡	
"	金 東 鉉	4242. 8.25	53	無所屬	京畿道仁川市	
第七選舉區	金 龍 基	4252. 3.21	43	"	忠南禮山郡	
"	崔 澈 瑞	4254. 3.15	41	民主黨	京畿道仁川市	
"	盧 泰 容	4250. 2.28	45	無所屬	"	
第八選舉區	金 赫 煥	4240.10.15	55	"	"	
"	張 錫 熙	4252. 6.24	43	民主黨	"	
第九選舉區	宋 炳 起	4260. 3.16	35	無所屬	"	
"	尹 晤 奎	4260.10.20	35	民主黨	"	

180 歷 代 市 長 名 單

代數	姓 名	就任年月日	離任年月日	在職期間	本 籍 地	備 考
	任 鴻 宰	4278. 9.	4280. 1.18	1年5月	京畿 龍仁	軍政長官任命
	曹 勝 煥	4280. 1.18	4280. 2.17	1月	京畿 江華	
	表 良 文	4280. 2.17	4283. 4.15	3年2月	서울	市顧問會에서 選出
	曹 勝 煥	4283. 4.1	4283. 5.18	1月	京畿 江華	市長署理
	池 中 世	4283. 5.18	4283. 9.18		咸南 北青	大統領任命
	表 良 文	4283. 9.18	4283. 9.26		서울	9.15收復臨時 市長
	姜 海 昇	4283. 9.26	4283. 11.25	2月	京畿 始興	大統領任命
	池 中 世	4283.12	4284. 7.11	7月	咸南 北青	"

朴 鶴 田	4284. 10. 8	4285. 5. 25	7月	平北	〃
表 良 文	4285. 5. 26	4287. 2. 19	1年8	서울	民 選
金 正 烈	4287. 2. 16	4291. 1. 9	3年10月	京畿 富川	民 選
金 正 烈	4291. 2. 16	4293. 6. 28	2年 5月	〃	〃
吳 達 根	4293. 7. 6	4293. 11. 29	4月	平北 宣川	國務總理任命
金 鎮 斗	4293. 12. 26	4294. 5. 24	5月	黃海	民 選
柳 承 源	4294. 5. 24			黃海 新川	最高會議任命

181 行 政 區 域 一 覽

仁川市 所在地名 仁川市官洞1街9番地 出張所數9 洞數119

中部出張所 仁川市官洞1街9 洞數 44

北部〃 松嶺洞56 8

東部〃 金谷洞51 8

南部〃 崇義洞169 8

富平〃 富平洞109及5 16

南洞〃 萬壽洞444 10

西串〃 連喜洞山70 12

文鶴〃 官校洞147及10 6

朱安〃 道禾洞413 7

出張所別洞名一覽表

中部管内 四四洞

中央洞一街洞 中央洞二街洞 中央洞三街洞 中央洞四街洞 海岸洞一街洞
海岸洞二街洞 海岸洞三街洞 海岸洞四街洞 港洞一街洞 港洞二街洞 港洞
三街洞 港洞四街洞 港洞五街洞 港洞六街洞 港洞七街洞 官洞一街洞 官
洞二街洞 官洞三街洞 松鶴洞一街洞 松鶴洞二街洞 松鶴洞三街洞 善隣洞
沙洞 新生洞 新浦洞 杏洞 新興洞一街洞 新興洞二街洞 新興洞三街洞 仙花
洞 北城洞一街洞 北城洞二街洞 北城洞三街洞 松月洞一街洞 松月洞二街
洞 松月洞三街洞 柳洞 栗木洞 桃源洞 仁舘洞 錢洞 内洞 京洞 龍洞

北部管内 八洞

萬石洞 花水洞一洞 花水洞二洞 花水洞三洞 松舘洞四洞 花平洞 松舘洞
一洞 松舘洞二洞

東部管内 八洞

昌榮洞 金谷洞一洞 金谷洞二洞 松林洞一洞 松林洞二洞 松林洞三洞 松
林洞四洞 松舘洞三洞

南部管内 八洞

崇義洞一洞 崇義洞二洞 崇義洞三洞 崇義洞四洞 龍現洞一洞 龍現洞二洞
鶴翼洞 玉蓮洞

富平管内 十六洞

富平洞一洞 富平洞二洞 富平洞三洞 十井洞二洞 富開洞 日新洞 九山洞
山谷洞 清川洞 曉星洞 桂山洞一洞 鶴田洞 瑞雲洞 桂山洞二洞 三山洞
葛山洞

南洞管内 十洞

萬壽洞 長壽洞 南村洞 壽山洞 桃林洞 論舘洞一洞 論舘洞二洞 古棧洞

西昌洞 雲其洞

西串管内 十二洞

白石洞 始川洞 黔岩洞 景西洞 公村洞 連喜洞 深谷洞 佳亭洞 新峴洞

石南洞 元倉洞 佳佐洞

文鶴管内 六洞

官校洞 文鶴洞 仙鶴洞 延壽洞 青鶴洞 東春洞

朱安管内 七洞

道禾洞一洞 道禾洞二洞 朱安洞一洞 朱安洞二洞 九月洞 開石洞 十井洞

一洞

總 計 一一九洞

182 市 出張所間陸路及鐵路杆程表

		본청 중부										
		km										
北	部	1.8	北部									
東	部	1.88	0.88	東部								
南	部	3.02	0.53	1.5	南部							
富	平	鐵12.2 14.5	12.50	11.25	9.75	富平						
南	洞	11.85	11.03	10.0	8.5	11.0	南洞					
西	串	15.85	12.53	12.25	15.0	6.0	19.5	西串				
文	鶴	7.7	7.75	6.76	5.75	15.25	14.25	20.75	文鶴			
朱	安	鐵6.6 5.65	5.28	5.25	2.75	7.13	6.25	3.5	3.5	朱安		