

Ⅲ. 기본구상

□□ 계획의 기본 방향

1. 계획 목표 설정

쾌적한 도심주거지역 정비 및 신포상권(관광특구) 활성화

2. 세부 실현 방안

가. 자유공원주변지역 주거환경 개선

- 주거지역을 제1종일반주거지역, 제2종일반주거지역으로 세분화를 통한 주거환경 개선
- 대상지내 분포하는 주거지역내 소방도로 및 기반시설 확보를 통한 생활 편의성 증대
- 주거환경개선사업지구의 계획내용을 반영하고, 소규모 불량 주택 밀집지역에 주택재개발사업(특별계획구역)을 통한 주거환경 개선 도모

나. 신포 문화의거리 상권회복

- 주변 차이나타운과 연계하여 중국에 관련된 건축물용도계획을 통하여 신포동 상업지역의 활성화 구상
- 월미관광특구에 지정되어 있는 지역(차이나타운구역, 신포재래시장구역)에 대하여 관광특구에 맞는 용도계획 수립
- 다양한 외국음식 전문점들이 들어선 먹거리골목 조성
- 기존 지정되어있는 신포 문화의거리 주변에 패션/문화관련 특화용도를 구상하여 활성화 도모
- 기반시설(도로, 공원, 주차장 등)의 추가 확보 및 가로환경, 가로시설물 계획

다. 불합리한 토지이용의 합리화

- 상업지역내에 혼재하여 있는 주거·상업용도의 혼재지역을 상업용도로 정비하여 용도지역에 맞는 토지이용 구상
- 침체하고 있는 신포시장을 정비하여 주변의 대표적인 재래시장으로 활성화 기대

□□ 기본구상

1. 기본전략

■ 지구단위계획 목표의 실현화

- 장·단기적 또는 집단적 수준에서 실현가능한 수준의 정비 또는 도시계획적 관리

■ 계획지침의 실현성 강화

- 자유공원 주변지역 주거지역, 상업지역 및 관광특구와 연계한 개발방향 및 지침설정

■ 지역특성을 살린 계획

- 자유공원 주변지역의 고유특성을 부각 할 수 있는 가로환경 등의 정비 및 관리

2. 기본구상

■ 토지이용

- 주거지역에는 종별세분화를 통하여 주거의 기능을 배분하여 기능의 안정성을 향상하며 주거 용도와 상업용도의 완충기능 도입
- 관광특구로서 관광기능을 극대화 할 수 있는 용도 계획
- 소규모 필지들에 대한 개발활성화 및 대형 필지의 특수용도 개발유도

■ 가로환경 개선

- 기존 문화의거리 및 신포시장주변 가로정비를 준용하여 계획함으로서 가로환경 개선
- 기존의 보도외에 일부지역에 건축선후퇴에 따른 보도폭 확장을 통해 충분하고 쾌적한 보행 공간 유도

■ 교통체계 개선

- 원활한 교통소통을 위해 일부 이면도로 일방통행 계획 반영
- 주차장확보를 통한 주차난 해소

■ 대지 및 건축물에 관한 구상

- 토지소유주의 개발 의향을 충분히 반영하여 공동건축을 유도
- 자유공원의 상징성 확보와 경관보호를 위해 최소한으로 고도지구 완화
- 보행자를 위한 공간확보를 위해 건축한계선 지정

■ 기본구상도

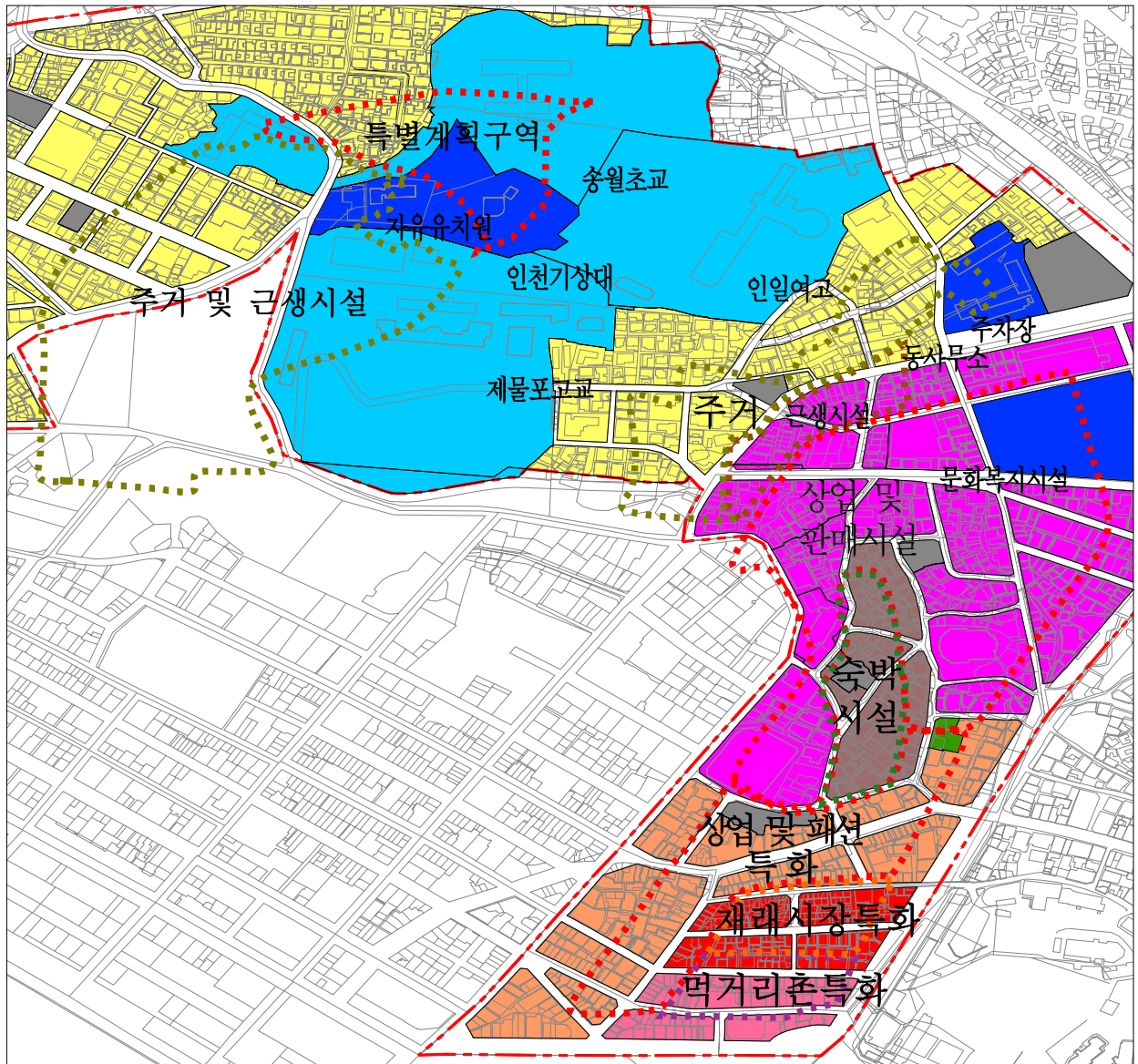

3. 지구별 기본구상

가. 지구별 구분기준

| 구 분 | 구 분 기 준 |
|--------|-------------------------------------|
| 도 로 | • 랑진입이 가능한 일정폭원(6m) 이상의 도로를 기준으로 구분 |
| 기 능 | • 물의 주요 용도를 고려하여 구분 |
| 물리적 지형 | • 황지형상 고저차를 가진 지형적 여건을 고려 |
| 용도지역 | • 구내 상업지역, 주거지역이 분포하여 용도지역 경계로 구분 |

■ 지구구분도

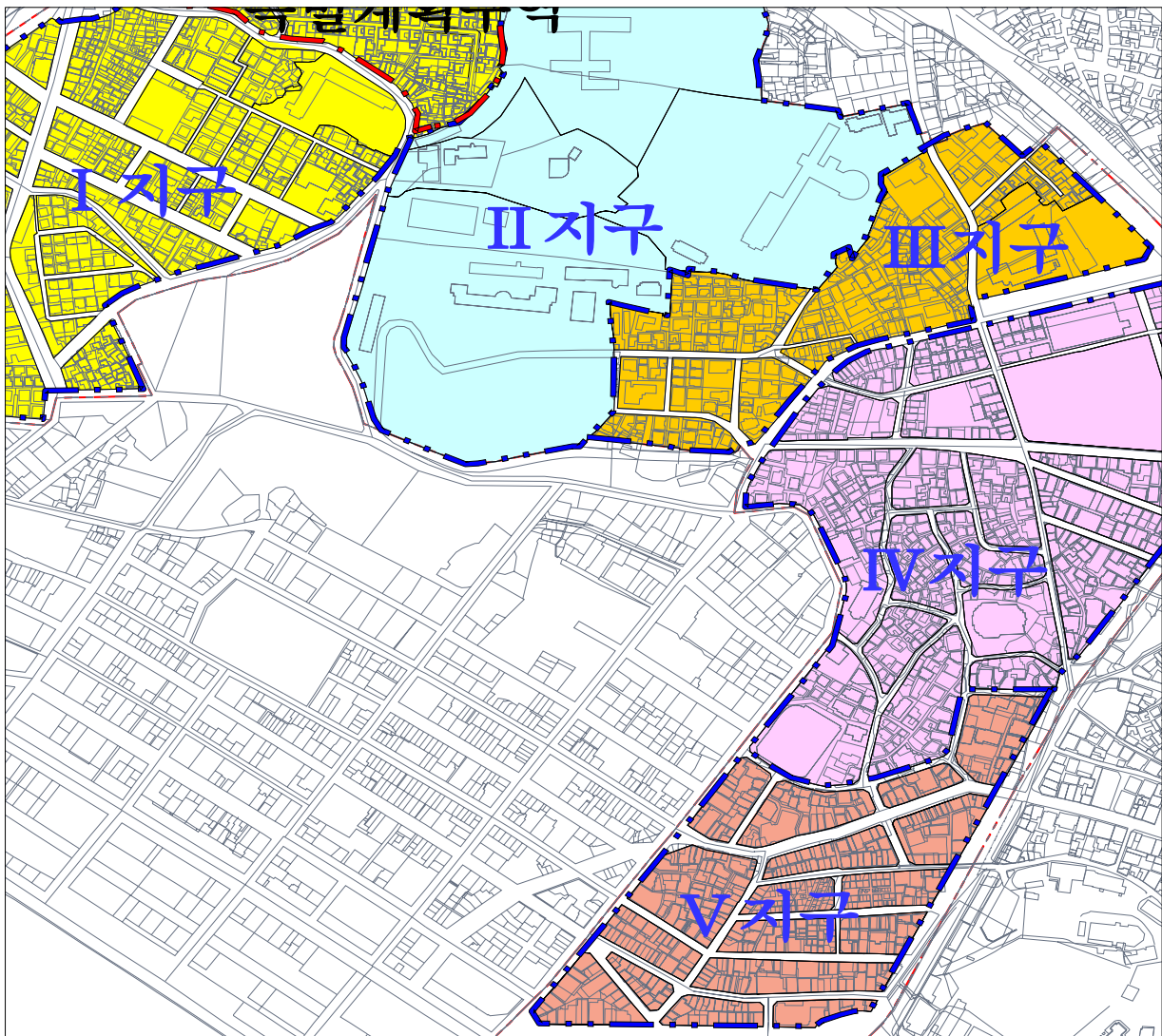

나. 지구별 기본구상

■ 계획목표 및 기본구상

| 구 분 | 계획목표 | 계획목표 |
|--------|--|--|
| I 항목 | <ul style="list-style-type: none"> 존주거지역 정비로 편의성 증대 이나타운과 연계된 용도 계획 별계획구역 주택재개발 | <ul style="list-style-type: none"> 수립된 주거환경개선사업의 내용 반영 면도로 정비 및 맹지 및 과소필지의 공동개발 유도 이나타운과 연계하여 근린생활시설 용도 계획 「미기반시설이 현저히 부족하여 재해발생시 피난 및 구조활동이 곤란한지역」으로 도시 및 주거환경정비법에 의한 주택재개발사업(·별계획구역) |
| II 항목 | <ul style="list-style-type: none"> 존시설 정비 유공원과 연계된 계획 | <ul style="list-style-type: none"> 기적으로 인천기상대, , 인일여고, , 자유공원과 연계추진(, ,) 장기적으로 이전 추진시 자유공원 확장 검토 |
| III 항목 | <ul style="list-style-type: none"> 거지역의 쾌적한 주거환경 마련 업지와 주거지역의 완충적인 토지이용 구상 | <ul style="list-style-type: none"> 면도로 개설(2) : 통한 맹지 해소 록내부는 기존 주거용도를 유지하며, 상업지역과 인접한 도로변에는 근린생활시설 구상으로 용도 완충 역할 용의청사(,), 주차장등 기존시설 정비 |
| IV 항목 | <ul style="list-style-type: none"> 업지역에 부합하는 토지이용 리하고 쾌적한 상업지역 계획 | <ul style="list-style-type: none"> 학로주변 건축물 용도 제어 간선가로변 건축물 정비 및 동인천역과 지하상가와 연계한 상업/판매 위주의 용도 구상 록내부에 주차장 확보 계획 |
| V 항목 | <ul style="list-style-type: none"> 화의 거리 활성화 방안 마련 신포시장주변 상권회복을 위한 계획 | <ul style="list-style-type: none"> 포 문화의 거리와 연계하여 상업/레저의 용도 특화계획 포시장내에 공공공지를 확보하고, 내부 활성화 방안 마련 국인 관광객을 위한 다양한 외국음식 전문점이 있는 먹거리촌 특화 계획 |

다. 지구별 기본구상도

■ I 1/4

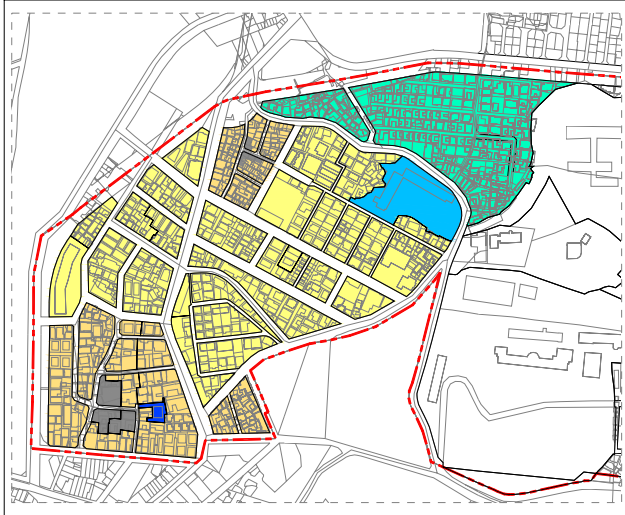

■ II 1/4

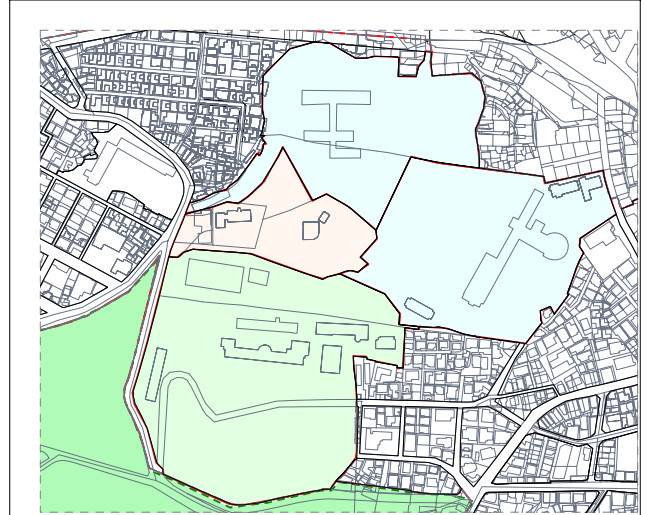

■ III 1/4

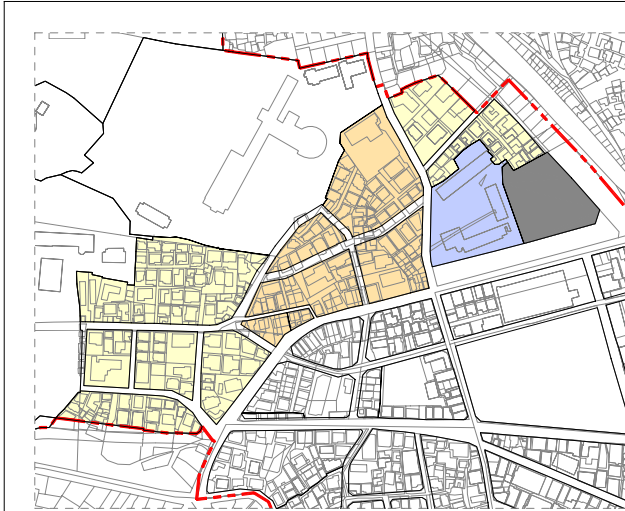

■ IV 1/4

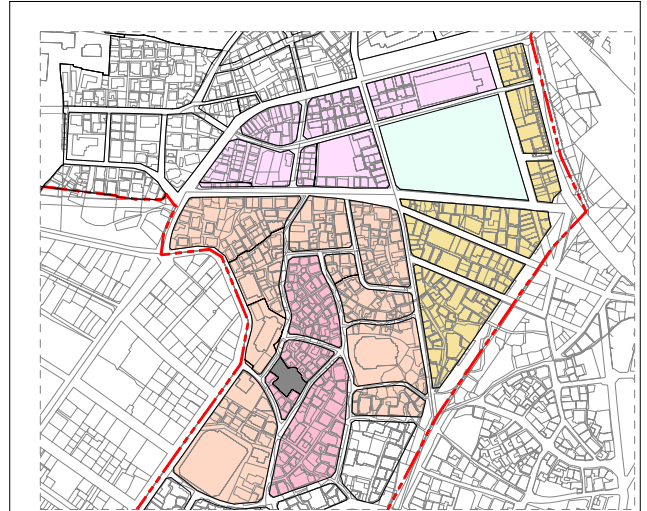

■ V 1/4

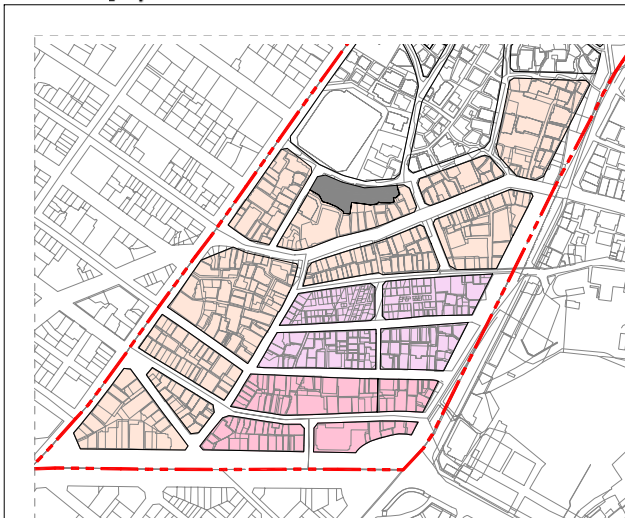

IV. 부문별 계획

□□ 용도지역·지구계획

1. 기본방향

- 기존 토지이용 및 주거·교육환경을 고려한 용도지역계획
- 일반주거지역의 입지여건에 따른 종별세분화
- 기존 용도지구인 방화지구, 일반미관지구, 중심지미관지구의 수용 및 최고 고도지구의 일부 완화 계획

2. 세부계획

가. 용도지역 계획

- 기존 용도지역인 일반상업지역, 자연녹지지역을 유지 계획
- 일반주거지역은 주변여건 및 건축물 현황 등을 감안하여 제2종 일반주거지역으로 세분화하여 결정하며, 고도지구를 통하여 자유공원주변 층수 제한

■ 용도지역계획

| 구 분 | | 현 황 | | 계 획 | | 비 고 |
|------|------------|---------|--------|---------|--------|-----|
| | | 면적(㎡) | 구성비(%) | 면적(㎡) | 구성비(%) | |
| 총 계 | | 599,743 | 100.0 | 599,743 | 100.0 | |
| 주거지역 | 소계 | 381,606 | 63.6 | 381,606 | 63.6 | |
| | 제2종 일반주거지역 | - | - | 381,606 | 63.6 | |
| | 일반주거지역 | 381,606 | 63.6 | - | - | |
| 상업지역 | 소계 | 215,834 | 36.0 | 215,834 | 36.0 | |
| | 일반상업지역 | 215,834 | 36.0 | 215,834 | 36.0 | |
| 녹지지역 | 소계 | 2,303 | 0.4 | 2,303 | 0.4 | |
| | 자연녹지지역 | 2,303 | 0.4 | 2,303 | 0.4 | |

나. 용도지구 계획

- 일반주거지역에 일부도로변에 지정되어 있는 일반미관지구, 일반상업지역 전지역에 걸쳐 지정되어 있는 방화지구, 일반상업지역 일부도로변에 지정되어 있는 중심지미관지구는 존치하여 계획
- 기 지정되어 있는 고도지구는 2층이하~5층이하로 지정되어 있으며, 이중 2층이하, 3층이하는 4층이하로 고도지구를 완화하며, 4층이하, 5층이하는 존치하여 계획

■ 미관지구

| 지구명 | 지구의세분 | 위 치 | 면 적 (㎡) | 연 장 (m) | 폭 원 (m) | 비 고 |
|--------|-------|----------------|------------|------------|------------|-----|
| 미 관 지구 | 일반 | 북성동 2 12-32 !대 | 2,133 | 142.2 | 15 | |
| | 일반 | 북성동 2 3-7 !대 | 1,751 | 166.8 | 10.5 | |
| | 일반 | 송월동 2 6-8 !대 | 124 | 24.8 | 5 | |
| | 일반 | 송월동 2 5-3 !대 | 373 | 62.2 | 6 | |
| | 일반 | 송월동 3 11-145 | 121 | 24.2 | 5 | |
| | 일반 | 송월동 3 11-7 !대 | 120 | 18.5 | 6.5 | |
| | 일반 | 송월동 1 13-8 !대 | 1,523 | 98.3 | 15.5 | |
| | 일반 | 송월동 1 11-32 !대 | 5,879 | 391.9 | 15 | |
| | 일반 | 전동 7-21 !대 | 4,254 | 283.6 | 15 | |
| | 중심지 | 신생동 2-35 !대 | 1,442 | 93 | 15.5 | |
| | 중심지 | 신생동 7-18 !대 | 1,277 | 85.1 | 15 | |
| | 중심지 | 신생동 18-8 !대 | 1,273 | 94.3 | 13.5 | |
| | 중심지 | 신포동 16-4 !대 | 446 | 30.8 | 14.5 | |
| | 중심지 | 신포동 15-1 !대 | 670 | 46.2 | 14.5 | |
| | 중심지 | 신포동 1-2 !대 | 585 | 39 | 15 | |
| | 중심지 | 신포동 43 !대 | 1,081 | 83.2 | 13 | |
| | 중심지 | 내동 215-23 !대 | 1,675 | 108.1 | 15.5 | |
| | 중심지 | 내동 209-1 !대 | 2,163 | 144.2 | 15 | |
| | 중심지 | 내동 95-3 !대 | 601 | 40.1 | 15 | |
| | 중심지 | 내동 112 !대 | 1,839 | 122.6 | 15 | |
| | 중심지 | 내동 132 !대 | 1,083 | 72.2 | 15 | |
| | 중심지 | 내동 206-1 !대 | 1,676 | 111.7 | 15 | |
| | 중심지 | 내동 190-1 !대 | 335 | 22.3 | 15 | |
| | 중심지 | 내동 186 !대 | 150 | 10.7 | 14 | |
| | 중심지 | 인현동 29-1 !대 | 1,724 | 111.2 | 15.5 | |
| | 중심지 | 인현동 27-3 !대 | 596 | 39.7 | 15 | |

| 지구명 | 지구의세분 | 위 치 | 면적 (㎡) | 연장 (m) | 폭원 (m) | 비 고 |
|------|-------|-------------|-----------|-----------|-----------|-----|
| 미관지구 | 중심지 | 인현동 20-9 1대 | 739 | 49.3 | 15 | |
| | 중심지 | 인현동 9-1 1대 | 703 | 46.9 | 15 | |
| | 중심지 | 인현동 8-10 1대 | 1,107 | 73.8 | 15 | |
| | 중심지 | 인현동 2-4 1대 | 606 | 40.4 | 15 | |

■ 고도지구

| 지구명 | 지구의세분 | 위 치 | 고도제한내용 | | 면적 (㎡) | 비 고 |
|------|-------|--|---------------------|---------------------|-----------|-----|
| | | | 기정 | 계획 | | |
| 고도지구 | 최고 | 북성동 3 3-12 1대 송월동 3 3-25 1대 전동 25-59 1대 내동 1-2 1대 전동 28-58 1대 전동 34-2 1대 내동 1-2 1대 | 2 ㅁ 이하 (GL +7m) | 4 ㅁ 이하 (GL +14m) | 132,754 | |
| 고도지구 | 최고 | 전동 31-8 1대 전동 19-16 1대 | 3 ㅁ 이하 (GL +10m) | 4 ㅁ 이하 (GL +14m) | 8,861 | |
| 고도지구 | 최고 | 북성동 2 9-2 1대 송월동 3 12-2 1대 전동 28-5 1대 | 4 ㅁ 이하 (GL +14m) | 4 ㅁ 이하 (GL +14m) | 116,135 | |
| 고도지구 | 최고 | 북성동 3 3-7 1대 전동 19-30 1대 | 5 ㅁ 이하 (GL +17m) | 5 ㅁ 이하 (GL +17m) | 5,861 | |

■ 방화지구

| 지구명 | 지구의세분 | 위 치 | 내 용 | 면적 (㎡) | 비 고 |
|------|-------|--|----------------------|-----------|------------------|
| 방화지구 | 중심지 | 내동 100-2 1대 인현동 4-8 1대 신포동 26-25 1대 신생동 2-1 1대 전동 18 ~23 1지 일대 | 신포시장주변 상 업지역 화재방지 | 215,834 | 일반상업지역 면적과 동일 |

■ 용도지역 · 1구 계획도

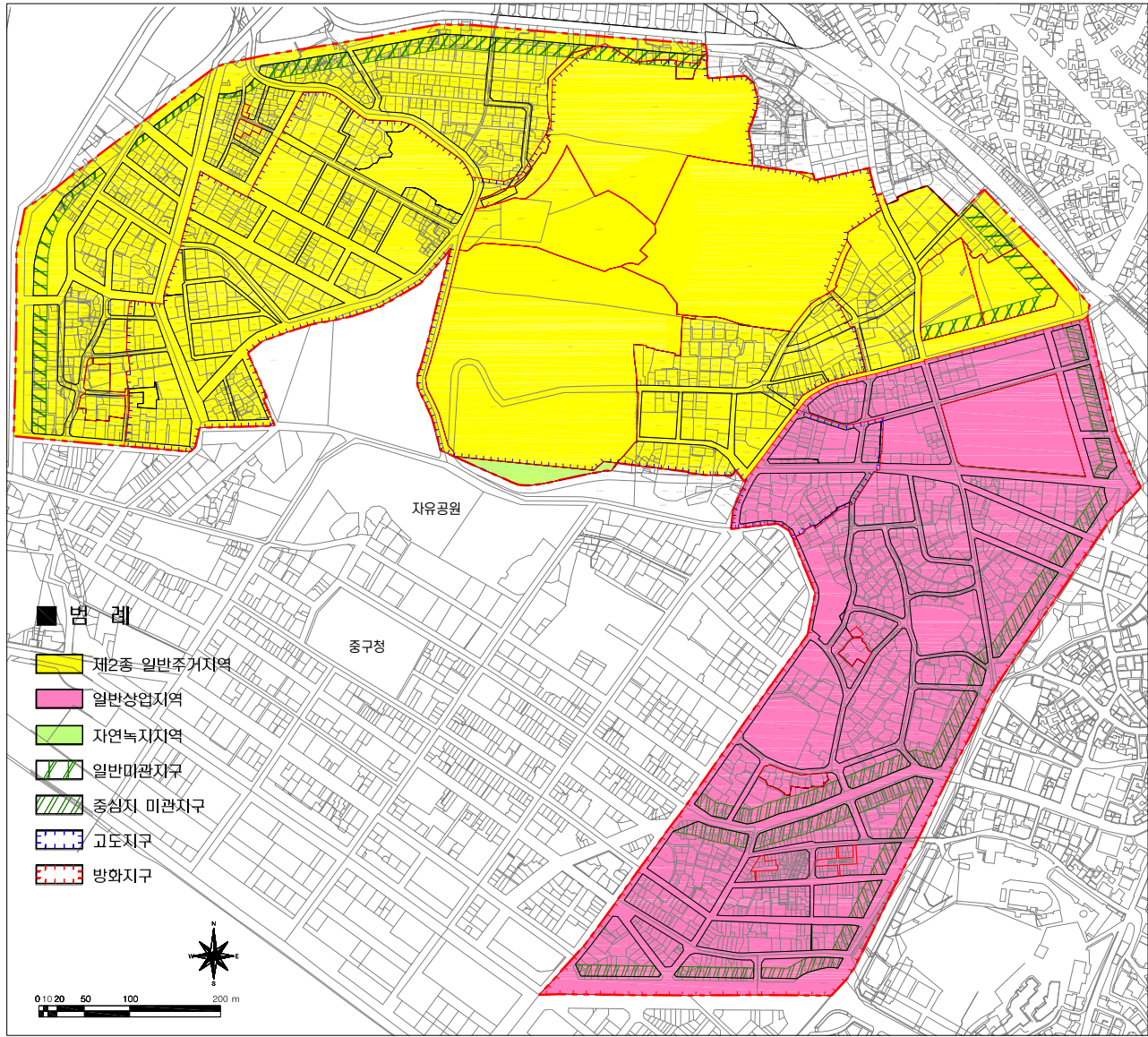

□ □ 도시기반시설계획

1. 교통시설계획

가. 기본방향

1) 간선도로의 교통량 분담

- 대로2-2, 대로 3-18호선의 교통량을 분담할수 있는 이면도로 확보 및 정비(일부 구간 일방통행 계획)

2) 이면도로의 활성화

- 폭원의 협소로 차량통행이 어려운 구간은 건축선 후퇴를 통한 확폭
- 일방통행 실시에 의한 원활한 이면부 차량흐름 유도
- 이면도로가 부족한 지역에 이면도로 신설

3) 보행환경 개선

- 건축선 후퇴에 의한 공지 확보로 이면도로변 보행공간 추가 확보

나. 세부계획

■ 도로확보 기준

| 구 분 | 확보기준 | 확보방안 |
|---------------|---|-------------------|
| 도시계획시설에 의한 확보 | <ul style="list-style-type: none"> • 로신설(40) - 중로3 (12~ 5m) 3 }노선 - 1 (10~12m) 3 }노선 - 2 (8~10m) 4 }노선 - 3 (8m) 30 }노선 | 도시계획시설 결정 |
| 건축선후퇴에 의한 확보 | <ul style="list-style-type: none"> • 선도로 - 건축선을 1m 후퇴하여 보행공간으로 활용 • 상업지역내 주요 이면도로(6m) - 0.5m 후퇴하여 보행공간 및 차량 통행로 사용 | 지구단위계획 수립지침상 규제사항 |

도로 신설계획

| 구 분 | 규 모 | | | | 기 능 | 연 장 (m) | 기 점 | 종 점 | 사용 형태 |
|-----|-----|----|-----|-------------------|----------|------------|-------------|-------------|----------|
| | 등급 | 류별 | 번호 | 폭원 (m) | | | | | |
| 신설 | 중로 | 3 | 207 | 11.6 ~ 12.5 | 국지 도로 | 256.6 | 중로 2-180 | 중로 3-209 | 일반 도로 |
| 신설 | 중로 | 3 | 208 | 10.9 ~ 12.6 | 국지 도로 | 202.5 | 중로 2-180 | 중로 3-209 | 일반 도로 |
| 신설 | 중로 | 3 | 209 | 11.3 ~ 16.0 | 국지 도로 | 327.4 | 중로 2-180 | 소로 2-3 | 일반 도로 |
| 신설 | 소로 | 1 | 1 | 10.7 ~ 11.5 | 국지 도로 | 170.2 | 대로 3-7 | 중로 2-180 | 일반 도로 |
| 신설 | 소로 | 1 | 2 | 9.6 ~ 11.9 | 국지 도로 | 89.2 | 소로 3-1 | 중로 2-180 | 일반 도로 |
| 신설 | 소로 | 1 | 3 | 11.4 ~ 11.7 | 국지 도로 | 88.3 | 소로 3-1 | 중로 2-180 | 일반 도로 |
| 신설 | 소로 | 2 | 1 | 8.7 ~ 10.0 | 국지 도로 | 115.9 | 중로 3-207 | 소로 2-3 | 일반 도로 |
| 신설 | 소로 | 2 | 2 | 8.0 ~ 9.1 | 국지 도로 | 216.5 | 소로 2-1 | 소로 2-3 | 일반 도로 |
| 신설 | 소로 | 2 | 3 | 7.8 ~ 13.2 | 국지 도로 | 610.7 | 대로 3-18 | 전동 37-1 | 일반 도로 |
| 신설 | 소로 | 2 | 4 | 7.2 ~ 8.2 | 국지 도로 | 202.0 | 소로 3-33 | 소로 3-40 | 일반 도로 |
| 신설 | 소로 | 3 | 1 | 7.2 ~ 10.3 | 국지 도로 | 178.9 | 대로 3-7 | 대로 3-7 | 일반 도로 |
| 신설 | 소로 | 3 | 3 | 7.5 ~ 7.6 | 국지 도로 | 80.7 | 소로 1-2 | 소로 1-3 | 일반 도로 |
| 기정 | 소로 | 3 | 4 | 5.9 ~ 6.3 | 국지 도로 | 158.4 | 소로 1-2 | 소로 1-1 | 일반 도로 |
| 신설 | 소로 | 3 | 5 | 7.1 ~ 8.2 | 국지 도로 | 74.4 | 대로 3-7 | 중로 2-180 | 일반 도로 |
| 신설 | 소로 | 3 | 14 | 3.0 ~ 3.2 | 국지 도로 | 70.7 | 소로 2-2 | 소로 2-3 | 일반 도로 |
| 신설 | 소로 | 3 | 15 | 3.0 ~ 3.1 | 국지 도로 | 61.3 | 중로 3-207 | 소로 2-2 | 일반 도로 |

| 구 분 | 규 모 | | | | 기 능 | 연 장 (m) | 기 점 | 종 점 | 사용 형태 |
|-----|-----|----|----|------------------|----------|------------|-------------|-------------|----------|
| | 등급 | 류별 | 번호 | 폭원 (m) | | | | | |
| 신설 | 소로 | 3 | 16 | 3.1 ~ 3.2 | 국지 도로 | 60.9 | 중로 3-207 | 소로 2-2 | 일반 도로 |
| 신설 | 소로 | 3 | 17 | 2.9 ~ 3.0 | 국지 도로 | 60.8 | 중로 3-207 | 소로 2-2 | 일반 도로 |
| 신설 | 소로 | 3 | 18 | 2.8 ~ 2.9 | 국지 도로 | 60.6 | 중로 3-207 | 소로 2-2 | 일반 도로 |
| 신설 | 소로 | 3 | 23 | 7.9 ~ 8.2 | 국지 도로 | 40.4 | 중로 3-208 | 중로 3-207 | 일반 도로 |
| 신설 | 소로 | 3 | 24 | 3.5 ~ 3.7 | 국지 도로 | 40.0 | 중로 3-208 | 중로 3-207 | 일반 도로 |
| 신설 | 소로 | 3 | 25 | 7.7 ~ 7.8 | 국지 도로 | 40.3 | 중로 3-208 | 중로 3-207 | 일반 도로 |
| 신설 | 소로 | 3 | 26 | 7.6 ~ 8.5 | 국지 도로 | 150.9 | 중로 2-180 | 중로 3-209 | 일반 도로 |
| 신설 | 소로 | 3 | 27 | 3.3 ~ 4.9 | 국지 도로 | 246.5 | 중로 3-209 | 중로 3-209 | 일반 도로 |
| 신설 | 소로 | 3 | 28 | 4.3 ~ 4.5 | 국지 도로 | 80.2 | 소로 3-27 | 소로 3-27 | 일반 도로 |
| 신설 | 소로 | 3 | 30 | 8.2 | 국지 도로 | 74.0 | 소로 3-31 | 중로 3-209 | 일반 도로 |
| 신설 | 소로 | 3 | 32 | 2.1 | 국지 도로 | 36.0 | 소로 3-27 | 소로 3-26 | 일반 도로 |
| 신설 | 소로 | 3 | 33 | 2.8 ~ 10.5 | 국지 도로 | 317.1 | 소로 1-5 | 소로 3-36 | 일반 도로 |
| 신설 | 소로 | 3 | 34 | 4.0 ~ 4.9 | 국지 도로 | 51.7 | 소로 3-33 | 소로 3-33 | 일반 도로 |
| 신설 | 소로 | 3 | 35 | 5.6 ~ 7.4 | 국지 도로 | 63.8 | 소로 3-33 | 소로 3-33 | 일반 도로 |
| 신설 | 소로 | 3 | 37 | 2.5 ~ 3.5 | 국지 도로 | 70.3 | 소로 1-5 | 소로 3-33 | 일반 도로 |
| 신설 | 소로 | 3 | 38 | 6.0 ~ 9.6 | 국지 도로 | 116.0 | 소로 2-4 | 소로 2-4 | 일반 도로 |

| 구 분 | 규 모 | | | | 기 능 | 연 장 (m) | 기 점 | 종 점 | 사용 형태 |
|-----|-----|----|----|-----------------|----------|------------|------------|-------------|----------|
| | 등급 | 류별 | 번호 | 폭원 (m) | | | | | |
| 신설 | 소로 | 3 | 39 | 6.0 | 국지 도로 | 52.0 | 소로 1-5 | 소로 2-4 | 일반 도로 |
| 신설 | 소로 | 3 | 40 | 7.1 ~ 7.5 | 국지 도로 | 171.0 | 대로 3-53 | 전동 37-7 | 일반 도로 |
| 신설 | 소로 | 3 | 41 | 4.8 ~ 5.2 | 국지 도로 | 67.1 | 소로 3-40 | 전동 9-42 | 일반 도로 |
| 신설 | 소로 | 3 | 44 | 6 | 국지 도로 | 170.3 | 대로 3-18 | 소로 3-45 | 일반 도로 |
| 신설 | 소로 | 3 | 64 | 7.9 ~ 8.1 | 국지 도로 | 69.7 | 소로 3-61 | 중로 3-210 | 일반 도로 |
| 신설 | 소로 | 3 | 65 | 4.4 ~ 7.8 | 국지 도로 | 168.0 | 대로 2-2 | 소로 3-61 | 일반 도로 |
| 신설 | 소로 | 3 | 66 | 6.4 ~ 8.2 | 국지 도로 | 165.0 | 대로 2-2 | 소로 3-61 | 일반 도로 |
| 신설 | 소로 | 3 | 67 | 6.1 ~ 9.1 | 국지 도로 | 161.2 | 소로 3-61 | 대로 2-2 | 일반 도로 |
| 신설 | 소로 | 3 | 68 | 7.4 ~ 8.7 | 국지 도로 | 166.7 | 소로 3-61 | 대로 2-2 | 일반 도로 |

■ 주차장 신설계획

| 구 분 | 시설명 | 위 치 | 면 적(㎡) | 비고 |
|-----|-------|----------------|---------|----|
| 신설 | 노외주차장 | 북성동 2 12-36 일원 | 2,289.7 | - |
| 신설 | 노외주차장 | 송월동3 11-45 일원 | 406.5 | - |
| 신설 | 노외주차장 | 내동 63 일원 | 646.5 | - |
| 신설 | 노외주차장 | 내동 125-2 일원 | 1,303 | - |

2. 공간시설계획

가. 기본방향

- 신포시장주변 상업지역내 부족한 휴식공간 확보를 통하여 쇼핑객 및 방문객의 휴식공간 제공

나. 세부계획

- 신포시장내에 위치하고 무허가 건물이 밀집되어 화재발생 등의 위험이 높고 열악한 환경인

지역

- 무허가 건축물 정비와 국유지 등을 최대한 활용하여 주민 및 고객들에게 쾌적한 휴식공간을 제공하기 위하여 공공공지 계획

■ 공공공지 신설계획

| 구 분 | 시설명 | 위 치 | 면 적(㎡) | 비 고 |
|-----|------|--------------|--------|-----|
| 신 설 | 공공공지 | 신포동 3,9 !지일원 | 752 | |

■ 도시기반시설 신설 위치도

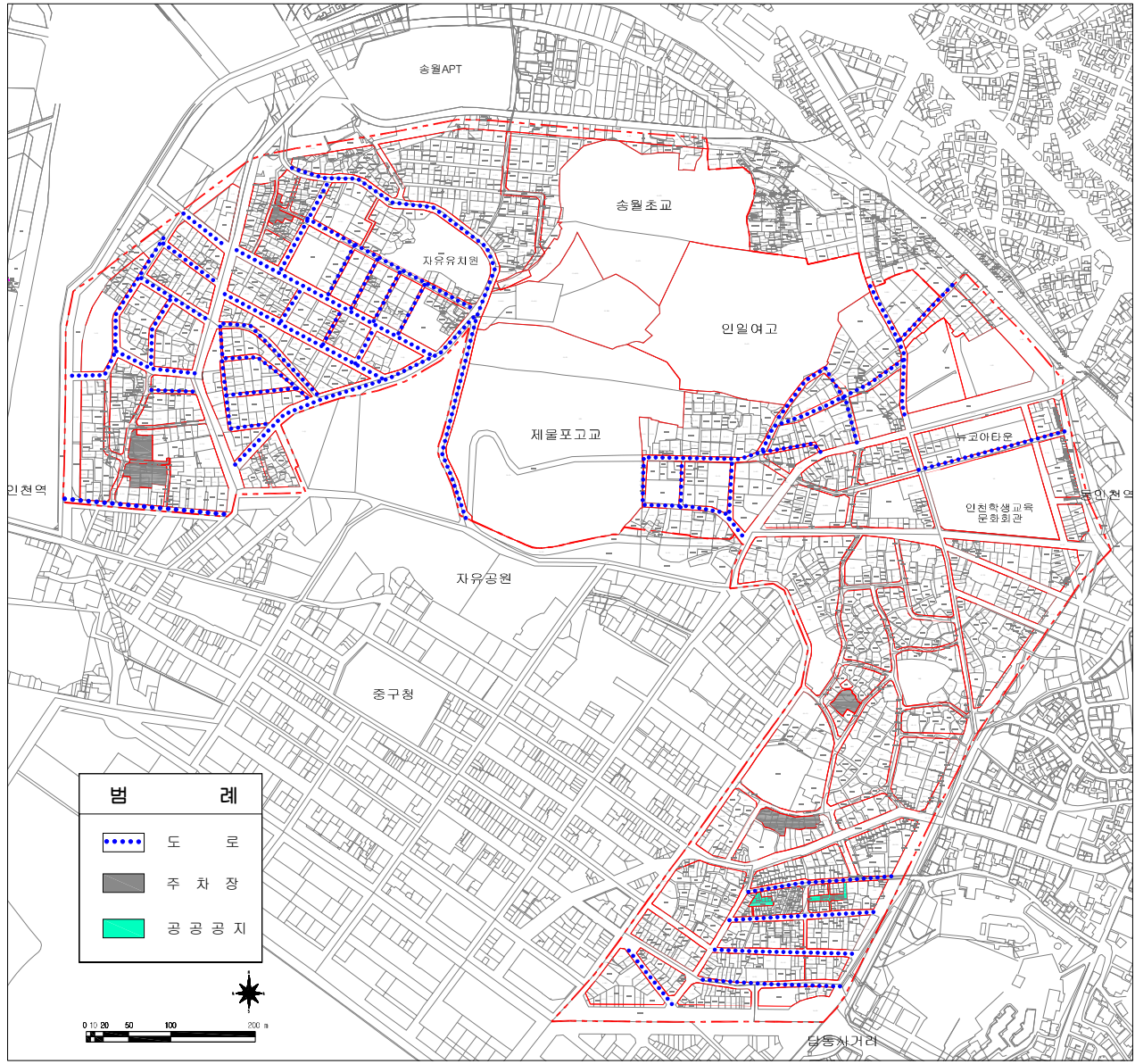

□□ 가구 및 획지계획

1. 계획방향

- 대규모 개발을 지양하여 자유공원 주변의 특징적 요소인 우리나라 최초의 근대 개항지의 특성을 유지

2. 세부계획

- 단위획지 최대개발규모를 용도지역의 특성에 맞도록 일정규모의 계획기준을 정하여 공동건축 제한

가. 획지계획

1) 덕정규모 검토

■ 용도별 일반적 적정 대지규모

● ○ 약한관계

| 구 분 | | 규 모 | 형 상 (세장비) | 도로와의 관계 | | | | 적 용 범 위 |
|------|----------------|--|--------------|---------|----|----|----|-----------------------------|
| | | | | 소로 | 중로 | 대로 | 광로 | |
| 판매시설 | 백화점 | • 1규모 : 10,000 이상 • 2규모 : 4,000-8,000 • 3규모 : 1,500-4,000 | 0.8-1.2 | - | ○ | ● | ● | |
| | 쇼핑센터 | • 1규모 : 20,000 이상 • 2규모 : 10,000-20,000 • 3규모 : 4,000-10,000 | 0.8-1.2 | - | ○ | ● | ● | |
| | 시장 | • 375-5,625 | 0.8-1.2 | ○ | ● | ● | ○ | 평균이용인구 45,000 이상 용적률100% |
| 업무시설 | 경찰서 | • 1,000-9,000 (2,500) | 0.7-0.9 | - | ○ | ● | ○ | 관할인구 40-50 만 |
| | 소방서 | • 1,000-6,000 | 0.7-0.9 | - | ○ | ● | ○ | 관할인구 60-80 만 |
| | 우체국 | | 0.7-0.9 | - | ○ | ● | ○ | 주사국 제외 |
| | 사무소 (1000㎡) | • 1,000-3,000 | 1.0-1.2 | ○ | ● | ● | ○ | |
| | 사무소 (100㎡) | • 1,000 | 1.2- | - | ○ | ● | ● | |
| | 금융지점 | • 100-1,200 | 1.1-1.3 | ○ | ● | ● | ○ | |
| 근린생활 | 근린상가 | • 100-600 | 1.1-1.3 | ● | ● | ○ | - | |
| | 대중 음식점 | • 100-500 | 1.3-1.5 | ○ | ● | ● | ○ | |
| | 의원 | • 100-600 | 1.1-1.3 | ○ | ● | ● | - | |

| 구 분 | | 규 모 | 형 상 (세장비) | 도로와의 관계 | | | | 적 용 범 위 |
|------------|------------|--|--------------|---------|----|----|----|-------------------------------|
| | | | | 소로 | 중로 | 대로 | 광로 | |
| 근린공공 시설 | 동사무소 | • 10-700 | 0.7-0.9 | ○ | ● | ○ | - | |
| | 파출소 | • 10-700 | 0.7-0.9 | ○ | ● | ○ | - | |
| | 소방 파출소 | • 10-1,200 | 0.8-1.2 | ○ | ● | ○ | - | |
| | 우체국 () | • 10-700 | 0.7-0.9 | ○ | ● | ○ | - | |
| 종교시설 | 교회 | • 1규모 : 4,000-6,000 • 2규모 : 2,000-3,000 • 3규모 : 500-700 | 1.2-2.0 | - | ● | ● | ○ | |
| | 성당 | • 1규모 : 7,000 이상 • 2규모 : 3,000-5,000 • 3규모 : 1,000-2,000 | 1.2-2.0 | - | ○ | ● | ○ | |
| | 사찰 | • 1규모 : 3,000 이상 • 2규모 : 300-600 • 3규모 : 300-600 | 1.2-2.0 | ○ | ● | ○ | - | |
| 의료시설 | 종합병원 | • 4,000-28,000 | 0.5-0.8 | - | ○ | ● | ● | 400 이상인 경우 병상 당 평균대지면적 66㎡ |
| | 병원 | • 10-1,500 | 0.6-1.0 | ○ | ● | ● | ○ | 30-60 이상 |
| 기 타 | 도서관 | • 100-5,000 | 0.8-1.2 | ○ | ● | ○ | - | 좌석수 1,000-1,200 |
| | 유치원 | • 1 : 800 • 2 : 1,080 | 0.8-1.2 | ● | ○ | - | - | 학급당 원아수 30 이하 기준 |

2) 계획기준

■ 단위획지 최대개발규모 기준

| 구분(적용구역) | 단위획지 최대개발규모 |
|-----------|-------------|
| 일반상업지역 | 2,000㎡ |
| 제2종일반주거지역 | 500㎡ |

※ 단, 기존획지규모가 상기 단위획지 최대개발규모를 초과할 경우와 특별계획구역은 예외로 함

□□ 건축물에 관한 계획

1. 건축물의 용도

가. 계획방향

- 외부여건의 변화 및 시장원리에 따른 자연스런 용도변화에 대응 가능토록 불필요한 규제의 최소화
- 용도지역별로 권장용도, 허용용도, 불허용도를 계획하여 용도계획
- 학교, 주차장, 공공청사, 문화시설 등은 지정용도계획을 통하여 지정목적맞는 건축물 계획
- 권장용도계획의 면적구성은 전층 권장용도의 경우 당해용도가 순연면적의 30%이상, 1층 전면 권장용도의 경우 당해용도가 당해 층순연면적의 30%이상인 경우 권장용도가 수용된 것으로 본다.

나. 계획내용

1) 건축물용도 분류표

| 도면 표시 | 용도구분 | 계 획 내 용 |
|----------|-----------------------------|--|
| 지구 전체 | 폭 20m 이상 도로변 (지구내 공통) | <ul style="list-style-type: none"> • 불허용도() - 1 : 근린생활시설중 건재상 탁소 - 2 : 근린생활시설중 장의사 탁소 |
| | 용도지구사항 | - (,) . |
| R1 | 허용용도 | <ul style="list-style-type: none"> - 단독주택 - 공동주택 - , , 사회복지시설 및 근로복지시설 - 1 : 근린생활시설 - 2 (, , 단란주점 및 지상층에 설치하는 노래연습장은 제외) - (1,000㎡) - 자동차 관련시설 중 주차장 |
| | 불허용도 | - 허용용도 이외의 용도 |

| 도면표시 | 용도구분 | 계 획 내 용 |
|------|------|--|
| C1 | 허용용도 | - (60%) - 1 , 2 () - 문화 및 집회시설 - ‘ ’ ‘ ’ - (,) - () - 숙박시설 중 관광숙박시설 - 위락시설 - 단독주택 - 교육연구 및 복지시설 - () - 자동차관련시설 중 주차장 |
| | 권장용도 | · 권장용도 - 1 , 휴게음식점 - 2 , 휴게음식점 · 층 권장용도 - 판매 및 영업시설 중 상점 |
| | 불허용도 | - 허용용도 이외의 용도 |
| C2 | 허용용도 | - (60%) - 1 , 2 () - 문화 및 집회시설 - ‘ ’ ‘ ’ - (,) |
| | 권장용도 | · 권장용도 - 1 , 휴게음식점 - 2 , 휴게음식점 · 층 권장용도 - 숙박시설 중 관광숙박시설 |
| | 불허용도 | - 허용용도 이외의 용도 |

- 104 -

- 105 -

■ 건축물 용도계획도

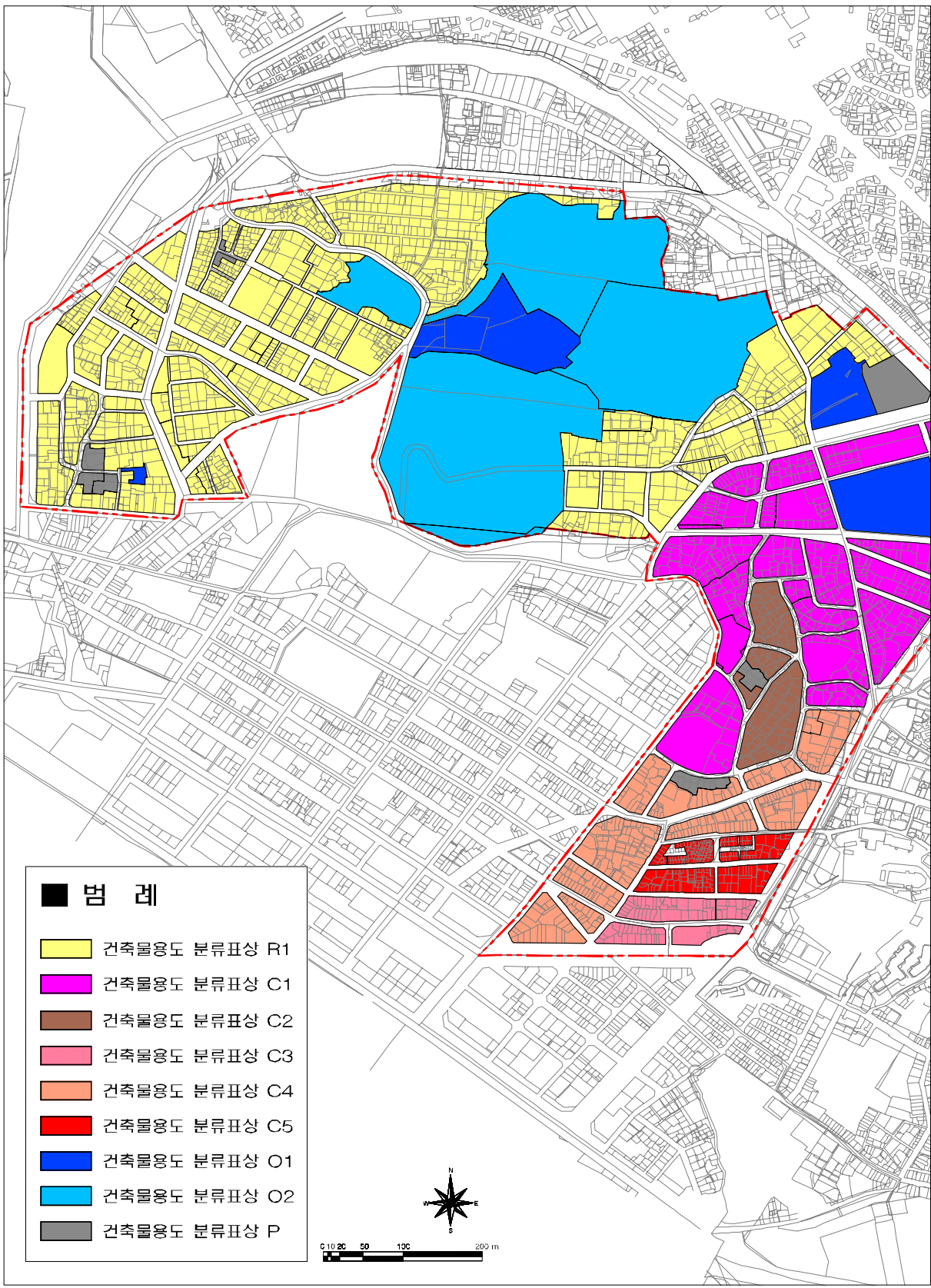

2. 건폐율·용적률·높이 등 건축물의 규모

가. 건폐율

1) 계획방향

- 인천광역시 도시계획조례 제64조(용도지역안에서의 건폐율)를 준용하여 건폐율 계획

2) 계획내용

| 구 분 | 건폐율 | 비 고 |
|-----------|--------|-------------------|
| 제2종일반주거지역 | 60% 이하 | 인천광역시 도시계획조례 제64조 |
| 일반상업지역 | 70% 이하 | |

나. 용적률

1) 계획방향

- 인천광역시 도시계획조례 제65조(용도지역안에서의 용적률)를 범위안에서 용적률 계획
- 상업지역은 점도조건에 따라 블록별로 차등적으로 용적률 계획

2) 계획내용

| 구 분 | | 건폐율 | 비 고 |
|----------------|---------------------|---------|-------------------|
| 제2종일반주거지역 | | 200% 이하 | 인천광역시 도시계획조례 제65조 |
| 일반 상업 지역 | 제물량길(2-6) 일 접한 블록 | 800% 이하 | |
| | 간선도로() 일 접한 블록 | 700% 이하 | |
| | 신평문화의거리 주변 블록 | 600% 이하 | |
| | 이면블록 | 500% 이하 | |

다. 건축물의 높이

1) 계획방향

- 용도지구인 고도지구계획으로 높이 제어

2) 계획방향

- 일부 제2종일반주거지역에 고도지구 4층이하(GL 14m 이하), 고도지구 5층이하(GL 17m 이하) 계획
- 일부 상업지역에 고도지구 4층이하(GL 14m 이하) 계획

■ 용적률 계획도

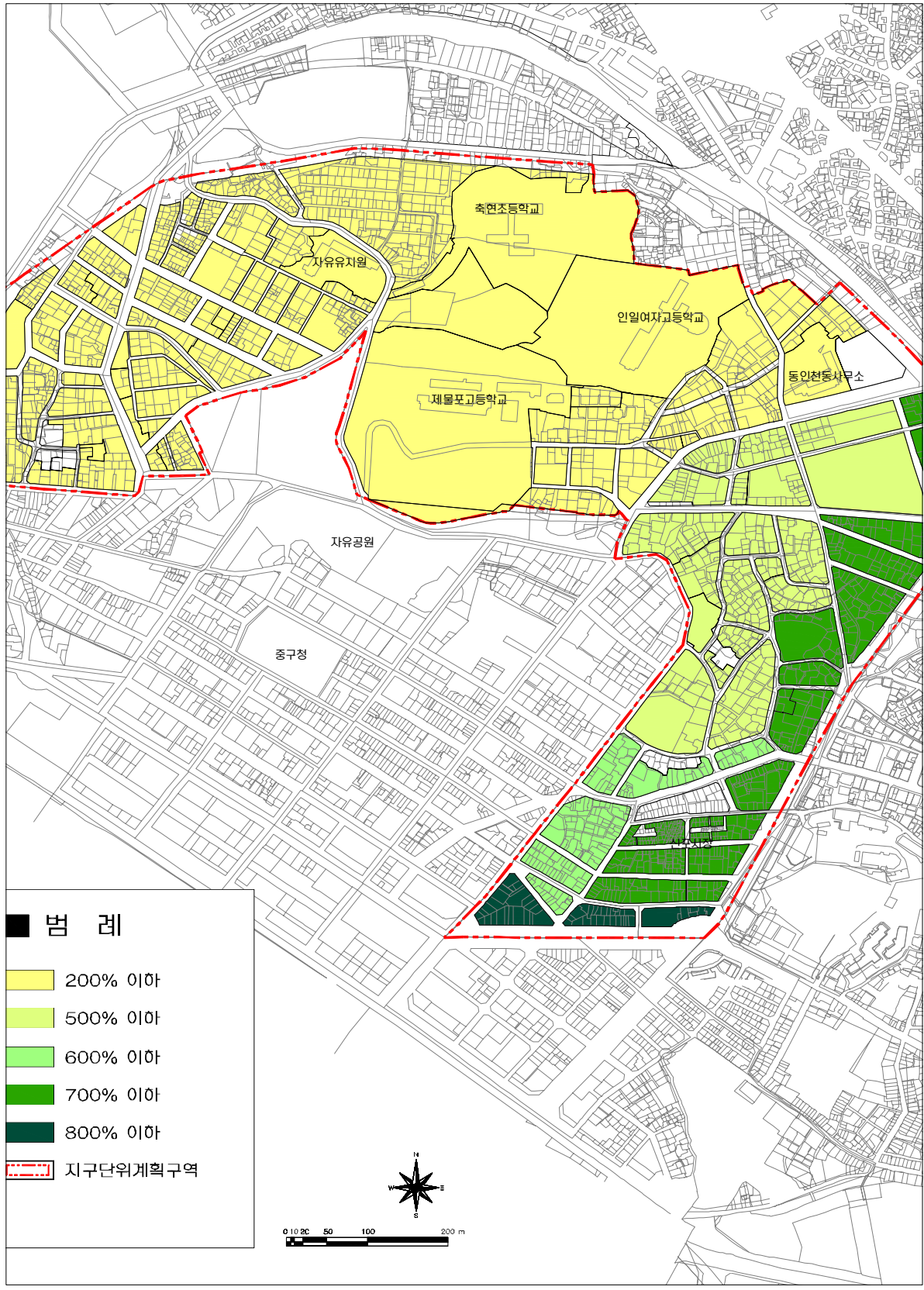

3. 건축물의 배치와 건축선

가. 계획방향

- 자유공원주변의 특색있는 가로경관 및 이면도로의 보행공간 확충
- 기성시가지로 건축물입지와 협소한 획지규모를 감안한 최소한의 확보 계획

나. 계획내용

| 구 분 | | 건축선 | 비 고 |
|------------------|---------|------------|-----|
| 제2종일반주거지역 () | | 건축한계선 1m | |
| 일반상업지역 | 간선도로변 | 건축한계선 1m | |
| | 주요이면도로변 | 건축한계선 0.5m | |

■ 건축한계선 및 대지내 공지 계획도

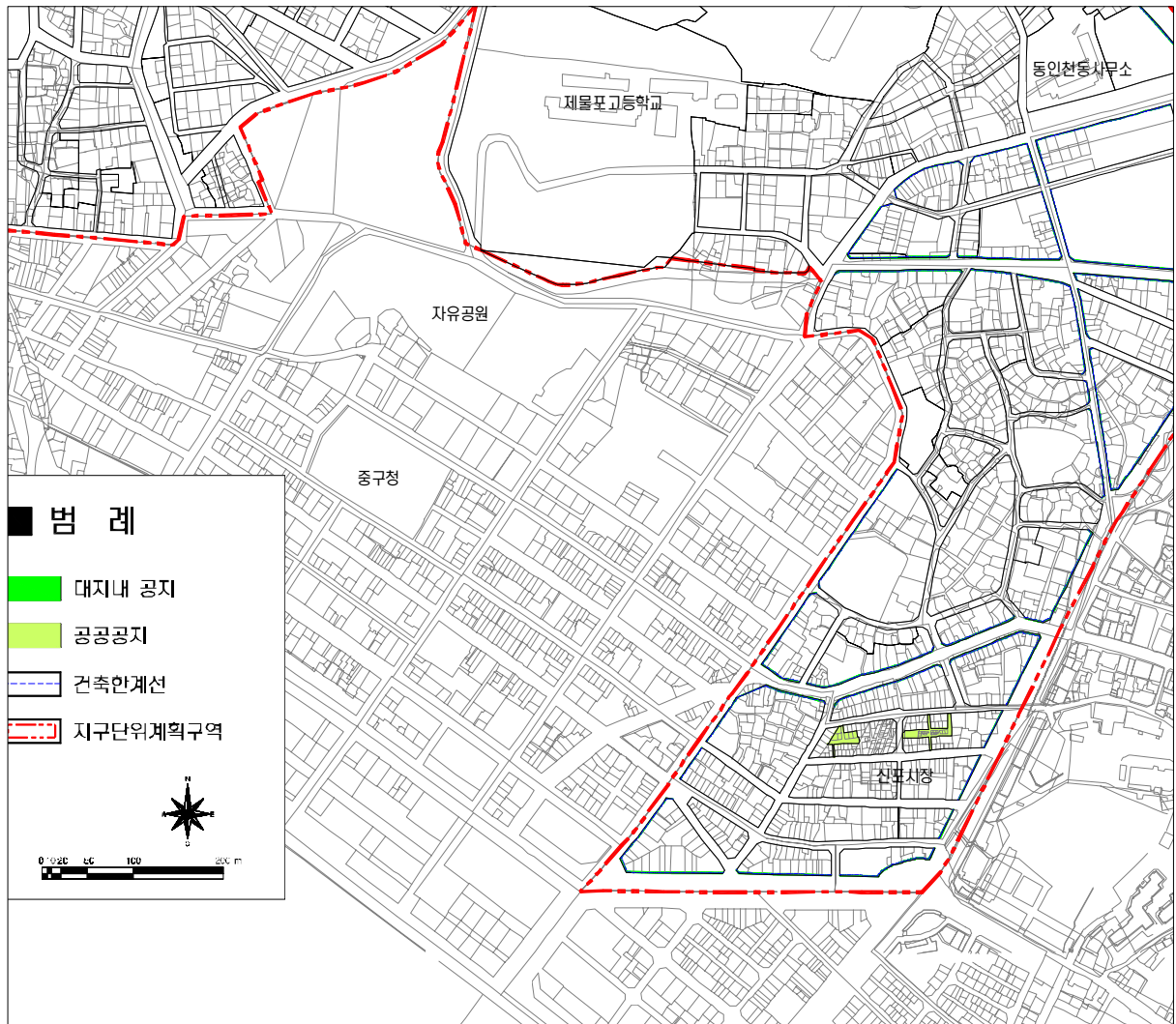

4. 건축물의 형태와 배치

가. 계획방향

- 가로도로변 건축물의 경우 경관수준 향상과 장소성 부여를 위하여 외관의 주요부분에 대한 기준제시
- 필요한 경우 건물의 특징적 형태, 재료, 외벽높이, 의장, 지붕, 담장, 식재, 셔터, 간판 등에 관한 기준을 지구단위계획에서 직접적으로 제어하거나 기준제시
- 간선도로변 가로경관의 질적 향상 유도
 - 대상지구의 특색에 적합한 가로경관 조성을 위한세부지침 제시
 - 주변건물 및 구조물과의 상호조화 유도로 가로경관의 연속성, 장소성 확보
- 주요 간선도로변 건축물의 경우 고층화에 따른 도시경관을 제어할수 있는 기준 제시

나. 계획내용

1) 1 : 바닥 높이

- 지구단위계획구역내 건축되는 상업용도 건물의 1층 바닥높이는 접한 보도 또는 도로와 10cm 이상의 차이를 둘 수 없음
- 경사지의 경우 접한 보도 또는 도로의 높이는 높은 쪽을 기준

2) 외벽처리

- 벽면처리의 통일성
 - 지구단위계획구역내 건축물은 모든 외벽의 의장, 재료, 색채에 있어 조화 유지
- 개구부 없는 벽면의 처리
 - 폭 20m 이상의 도로 및 폭 10m 이상 도로의 교차로에 면한 건축물은 개구부가 없는 벽면 가로 노출 불가
- 개구부
 - 폭 20m 이상의 도로에 접하는 1층 전면은 동일한 용도(점포) 1개당 2개소 이상의 출입구 설치 불가
- 투시벽
 - 폭 20m이상의 도로에 면한 건축물 1층 전면 벽면의 50%이상을 투시벽으로 처리
 - 당해 건축위원회의 심의를 거쳐 미관상 지장이 없다고 인정된 경우에는 예외

- 측면 이격공지의 차폐
 - 대지의 측면경계선과 건물사이의 이격거리가 3m 미만이고 이격부분이 통로로 사용되지 않을 경우 이격공지는 차폐조경, 담, 문 등으로 차폐
- 셔터
 - 폭 15m 이상의 도로에 면한 건축물의 1층 셔터는 투시형 셔터 사용

3) 간판 및 기타구조물

- 지하층 출입구의 설치
 - 지구단위계획으로서 규정된 측면 이격공지 차폐목적 이외의 지하층 출입구를 설치할 경우 출입구에는 지붕구조물 설치 불가
- 옥외광고물
 - 지구단위계획구역내에서 인천광역시 ‘옥외광고물등관리조례’ 규정을 적용하되 도시미관 및 주변경관을 고려하여 1개업소에 가로형간판과 돌출간판 2종류의 광고물을 각각 1개의 범위내에서 설치할 수 있도록 건축설계도면에 포함하여 건축허가를 받아야 함
 - 돌출간판 게시틀의 하단은 지면으로부터 3m(인도가 없는 경우 4m)이상으로 하고 그 상단은 당해 건물의 벽면 높이를 초과하지 않게 설치
 - 틀의 바깥쪽 끝부분은 벽면으로부터 1.2m를 초과하지 않고 게시틀은 세로 1.5m이내의 간판을 설치할 수 있도록 구분 제작하여야 하며 재질은 스텐레스로 함
- 건축물의 지번표시
 - 지구단위계획구역내의 모든 건축물에는 건축물의 주출입구부분 또는 대문 등 통행이니 쉽게 식별할 수 있는 위치에 대지의 지번 표시

4) 의 장

- 건축물 외벽의 재료는 주변경관과 조화된 질이 높은 것의 사용을 권장
- 건축물 외벽의 색채기조는 인접건축물과 조화 및 품격 있는 중후한 색조의 사용을 권장

5) 1 ㅅ 외부형태와 야간조명

- 폭 20m이상의 도로에 면한 대지에 신축되는 건물은 쇼윈도를 설치하는 등 가로의 분위기를 배려할 수 있는 건축물의 형태 및 조명시설의 설치를 권장
- 폭 20m 이상 도로에 면하는 대지에 10층 이상 신축 또는 재건축되는 건물은 가로변 외벽

을 밝힐수 있는 야간조명 등의 설치를 권장(조명의 방향은 상향 권장)

- 옥외에 설치하는 미술 장식품의 경우 야간조명의 설치를 권장

6) 건축물의 형태

- 건축물의 형태가 탑상형으로 건축시 충분한 오픈스페이스(녹지, 휴게소, 광장 등)가 확보 가능토록 건축
- 간선가로변은 5층이상 부분의 건폐율을 45%이상, 건축물의 장변과 단변의 비율이 4분의 1 이상의 건축 권장

7) 경사지붕의 처리

- 12m 이상의 도로에 접한 필지에 공동주택을 건축할 경우 가로경관이나 옥상경관의 향상을 위하여 가능한 경사형 지붕으로 처리할 것을 권장

8) 1층 전면부 입면 처리

- 폭 20m이상의 도로에 접한 대지의 경우에는 상기의 건축물 외관에 대한 규제사항과 함께 아래와 같은 사항들을 추가로 준수
- 1층 층고
 - 1층의 층고는 인접건물 1층 층고와 10cm이상 차이를 둘 수 없음
 - 단, 인접건물과 기능상의 차이가 확연하거나 지형상 층고의 통일이 어렵다고 당해 건축위원회가 판단할 경우에는 예외
- 외벽면 재료
 - 1층 전면 외벽면의 재료는 인접건물과 조화를 이루어야 하며, 건축심의시 인접한 건물(좌우 각 3개씩)의 입면색채표본과 대상지 건축물의 1층전면 색채표본을 제출하여 당해 건축위원회의 심의
- 개구부
 - 1층 전면에는 투시형태의 개구부 설치 권장

□□ 기타사항에 관한 계획

1. 교통처리 계획

가. 차량동선

1) 계획방향

- 자유공원주변 간선도로 기능회복
- 건축한계선에 의한 이면도로 확보로 원활한 차량흐름 도모
- 이면도로 확보
- 이면도로의 일방통행체계 확립

2) 계획내용

- 간선도로변 및 일부 이면도로변에 차량진출입불허구간을 지정하여 차량흐름의 원활 유도
- 이면도로가 부족한 지역에 이면도로 설치
- 사업지내부의 기존 일방통행체계와 연계하여 일방통행제 확대
- 일방통행제 실시구간에 보도를 신설하여 보차분리
- 상업지역내 주차장확보 및 개별필지 건축시 주차장 확보를 의무화

가. 보행동선

1) 계획방향

- 이면도로에 보행자 동선체계 구축
- 건축한계선에 의한 이면도로 확보로 보행공간 마련

2) 계획내용

- 일방통행구간에 보도를 신설하여 보차분리
- 보행단절지점에 횡단보도를 설치하여 보행자 안전 도모

■ 교통처리계획도

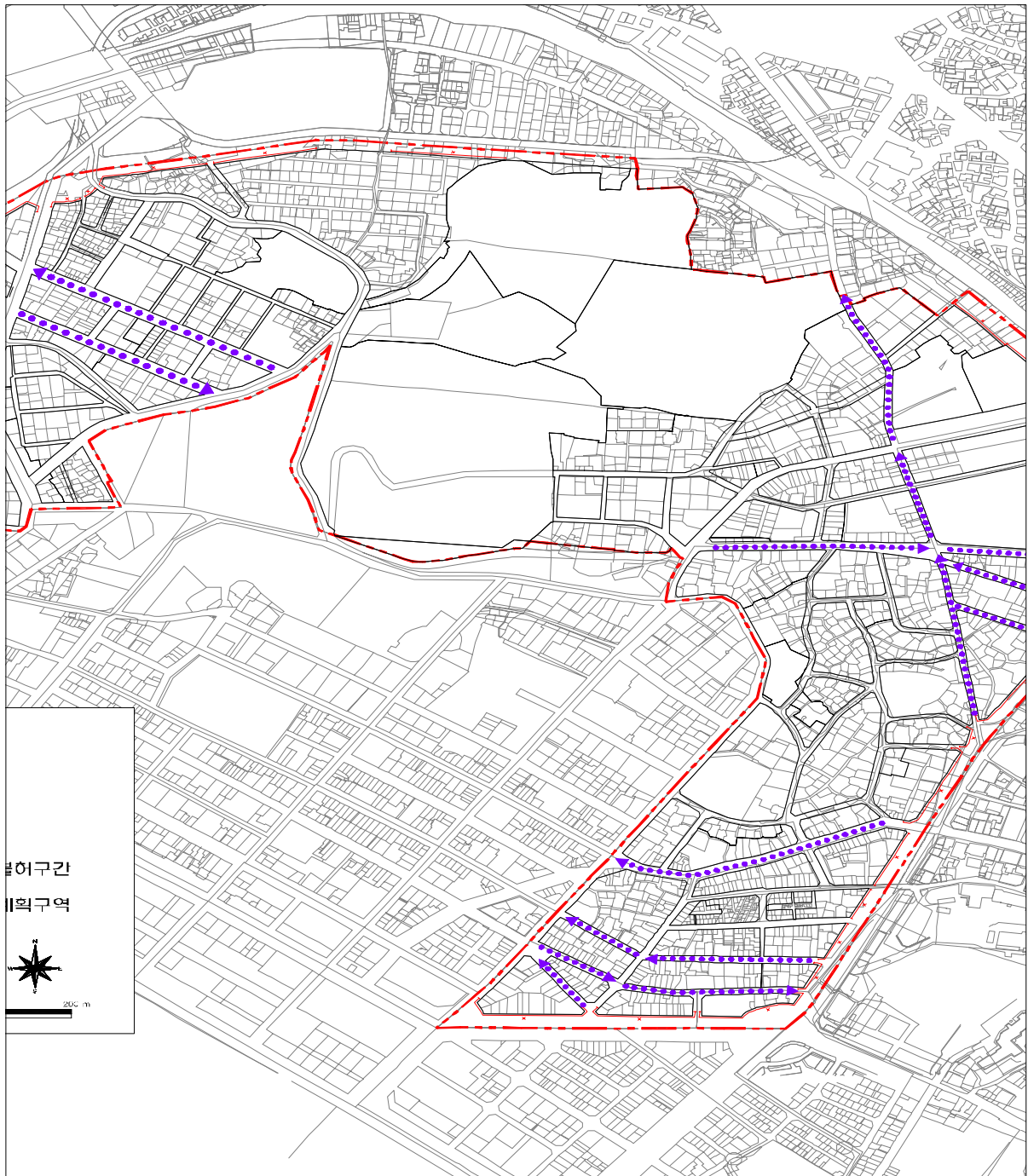

2. 경관계획

가. 도시경관계획

1) 기본방향

- 기 형성된 도심 경관축 유지
- 인간 본위의 도심경관 조성
 - 공공장소의 주인은 사람이라는 인식하에 경관 저해 요인을 배제
 - 보행활동이 많이 발생하는 가로의 보도나 건축선 후퇴에 의한 공공공지 등 잠재적 기반을 최대한 활용하여 이용객이 다양하게 체험하고 안전하게 교류할 수 있는 장 마련
- 변화있고 다양한 Sky-Line 형성
 - 가구성격 및 위계에 적합한 가로경관 창출
- 가로공간별 고유 분위기 연출
 - 가로공간구성 및 조망요소를 통한 가로특성 실현
 - 질서있고 변화있는 가로경관 창출
 - 공간별 가로 안내체계 재정비(통합/집약배치)

2) 위치별 경관조성

- 가로변 경관
 - 미적·형태적 건축물 외양의 적극 유도·권장
 - 차량으로부터 보호되는 보행공간 조경 강화
 - 불법주차 등 Public-Space내 경관 제한 인자 축출 및 차폐
 - 가로포장의 단계적 정비로 구간별 연속성, 통일성 확보
- 주요 결절점 정비
 - 공공, 준공공 공간 확대 및 미적·형태적 건축물의 적극 권장
 - Land Mark 요소 도입으로 식별성, 인식성, 상징성 제고
- 전이지역 경관
 - 인접지역 경관과의 조화 유지
 - 현실적 여건의 수용기반 정비
- 상업·업무 Zone 경관
 - 건축물이 하나의 조형물과 같은 개성창출 유도
 - 옥외 광고물 규제 및 정비
 - 용도간 동질성과 상호보완성의 조화 및 상충요소 배제

■ 서측에서 본 자유공원 주변지역 시물레이션()



■ 남측에서 본 자유공원 주변지역 시물레이션()

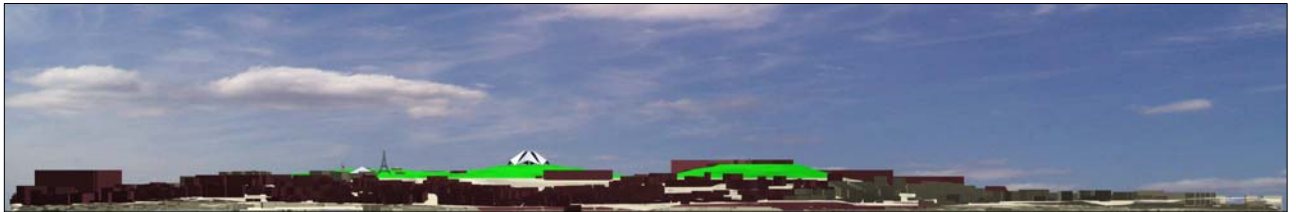

■ Keymap

■ 현황

■ 계획

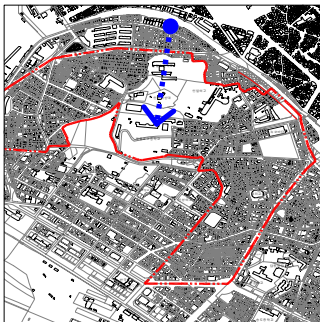

■ Keymap

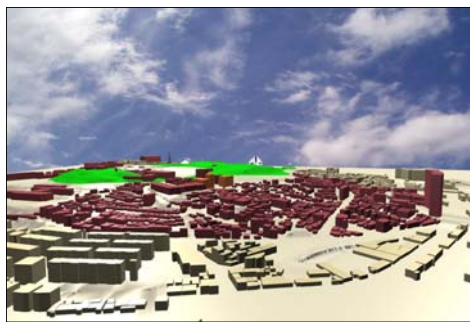

■ 현황

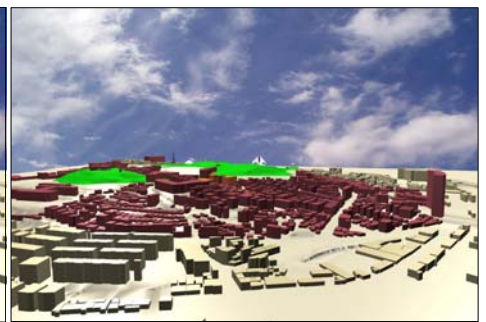

■ 계획

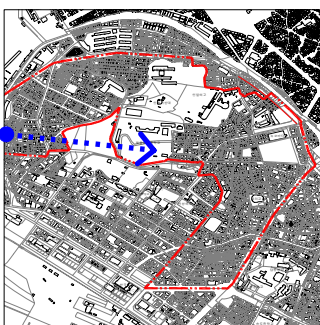

■ Keymap

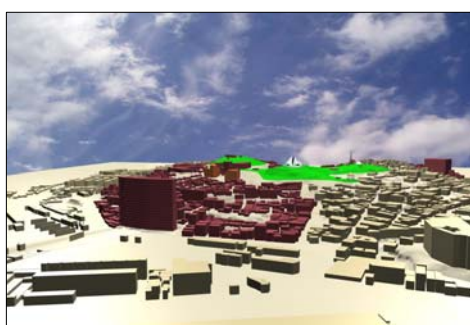

■ 현황

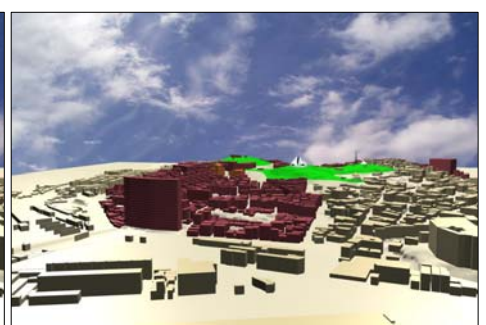

■ 계획

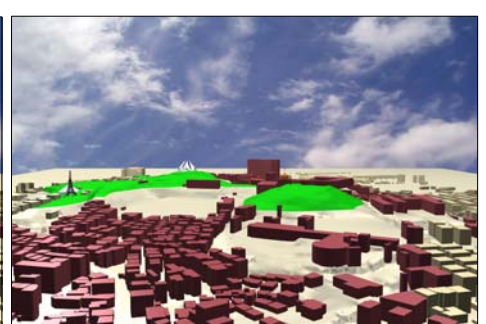
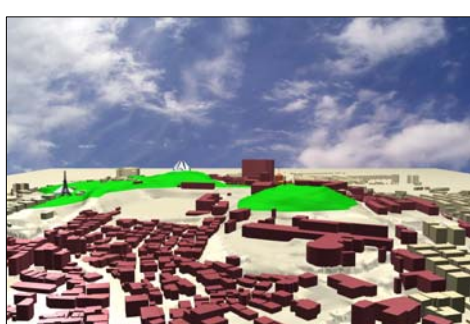
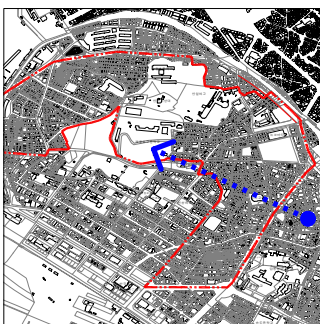

나. 가로경관 계획

1) 기본방향

■ 기본방향

- 주변과의 연계성을 고려한 스카이라인 형성
 - 정연한 가로경관 및 지형을 고려한 스카이라인 유도
- 주요 교차로에 입지하는 건축물은 가능한 한 고층화하고 주변 건물은 상대적으로 저층화하여 가로에서의 식별성 및 방향감 제고
- 주요 간선도로변의 건축선을 일치시켜 시각적 연속성 및 통일성 확보
- 가로축과 대지형태에 건물 방향을 일치시켜 방향성 부여

■ 건축물의 형태 및 외관

- 개구부가 없는 벽면이 상가 가로변에 노출되는 것을 가능한 제한
- 창호의 면적을 넓게하여 건물 내·외부의 시각적 교류를 증진
- 시각적으로 노출되는 건물의 외벽은 동일한 재료를 사용
- 지구별로 독특한 색채를 사용하여 가로경관의 특성 부각
- 건축물의 형태, 외관 등의 심미성 향상을 적극적으로 권장
- 건축물이 하나의 조형물과 같은 개성창출 유도

■ 보도

- 조망이 좋은 도로변에 넓은 보도를 확보하고 식재와 가로시설물(볼라드, 벤치, 플랜더 등), 바닥포장 등을 적절히 디자인하여 보행자를 위한 공간으로 조성
- 가로변을 따라 연속적인 녹색의 시각축 유지
- 경관상 식수를 겸한 보도 설치

■ 가로식재

- 구간별, 가로별 도로의 특성에 따라 수종, 수고, 수형, 계절적 변화 등을 고려하여 식재
- 안내표지판, 신호등과 같은 교통 및 가로시설물과 상충되지 않도록 식재기법 등을 고려하여 식재
- 해풍에 강한 수종을 식재하고, 운전자의 시선을 크게 가리지 않는 수종 선택
- 주요 결절지점에서는 수종을 바꾸어 식재함으로서 가로경관이 단조롭지 않도록 함

2) 도로부속시설 계획

■ 기본방향

- 법령에 의하여 설치되는 신호기, 보행시설, 표지판, 정차대 등의 설치기준은 ‘도로구조시설기준에관한규정’과 관련 교통법규를 준용하고, 허용된 범위내에서 합리적 기준 제시
- 버스정차대의 경우 주변 바닥포장, 시설물, 식재 등을 이용하여 승차대기 공간과 보도를 구별시켜 조성함으로서 식별성과 쾌적성 제고
- 보행자 안내판은 가로등, 신호등과 병행 설치하고 그래픽적으로 디자인하여 장소 이미지를 부각

■ 차량안내시설

- 교통안내표지판의 배치간격은 표지판의 인지도가 좋고 긴급한 상황에 대응할 수 있도록 예비동작 시간을 충분히 부여할 수 있는 장소에 설치하며, 교차로와 교통량 집중지역에는 타 지역보다 배치간격을 단축

■ 차량안내설치 기준

| 구 분 | 명명체계 | 표시내용 |
|-----|---|---------------------------------|
| 지역명 | <ul style="list-style-type: none"> · 1곽지역 연결도로와 교차하는 간선/ 1조간선도로의 교차로에는 지역명을 표기하여 외곽지역으로의 방향을 지시한다 · 1거리명과 근거리명을 동시에 표기할 경우 원거리 지명을 위쪽에 표기한다 | 지역명칭 대표장소 지역소개 |
| 시설명 | <ul style="list-style-type: none"> · 1역안내의 목표물로 활용될 수 있는 시설들은 지명도가 높아 누구나 알 수 있는 공공 및 생활편익시설을 중심으로 한다 · 1설명을 지명도에 따라 우선순위를 설정하여 교차로 위계별로 단계적으로 표기한다. · 1설물의 2-3 1 전방교차로부터 표기한다 | 주요지역명 대표적시설명 교통시설환승 방법 |
| 도로명 | <ul style="list-style-type: none"> · 1행하고자 하는 방향의 목적지가 불분명한 경우는 도로명으로 표기한다 · 1행방향은 도로명을 표기하고 좌우측에는 도로명 혹은 지역명을 표기한다 · 1향 및 예고표지에는 진행방향과 교차방향의 노선번호를 표기한다 | 행선지명 가로명 |
| 지구명 | <ul style="list-style-type: none"> · 1시전체의 일관된 지구명의 체계확보를 위해 공공시설의 이용권, , 경관적 요소 등 동일한 경관 인식단위를 지구명의 기본단위로 한다. · 1구 내부도로에서는 지구명을 다른 위계에 우선하여 표기토록 하되 지구경계선 교차로에는 인접 지구명을 표기한다 | 단지명() 지구내 가로망 방향 |

■ 보행자 안내체계

- 정보의 위계에 따라 단계적으로 표기하여 동질성과 조화를 갖게 하며 효율적 안내체계를 구축
- 주요 보행결절점에 종합안내판을 설치하여 도시전체의 상세한 정보를 인식케 하고 장소이미지를 부각시킬 수 있는 디자인을 개발·활용

■ 보행안내판 설치위치 및 내용

| 구 분 | 설치위치 | 안내내용 | 형태 / 재료 / 색채 |
|------|---|---|---|
| 종합안내 | <ul style="list-style-type: none"> • 주요 교통결절점(, , 구간선교차로 등) • 요공공시설 • 시적 시설 | <ul style="list-style-type: none"> • 역 전체의 교통망 • 요시설 위치 | <ul style="list-style-type: none"> • 불, , 전체의 시각적 질서감 표현 • 판, 알루미늄 등 • 내표지판의 야간이용을 위해 조명 등 설치 |
| 지구안내 | <ul style="list-style-type: none"> • 요 보행결절점(구간선 교차로, 보행자우선도로 입구 등) | <ul style="list-style-type: none"> • 환권별 교통망 안내 • 행권의 안내 | <ul style="list-style-type: none"> • 별성, , 심볼 · 로고 활용 • 강철파이프, , 알루미늄 등 • 내표지판의 야간이용을 위해 조명 등 설치 |
| 방향안내 | <ul style="list-style-type: none"> • 구내 보행자도로 접속부 · 단보도 • 공시설, 대형건축물 | <ul style="list-style-type: none"> • 도 화살표에 의한 방향표시 • 정표시 | <ul style="list-style-type: none"> • 식적이고 조형적인 형태, 심볼 · 로고 활용 |
| 기타 | <ul style="list-style-type: none"> • 스정차장 • 시정차장 | <ul style="list-style-type: none"> • 스노선 안내 • 설안내 | |

3) 가로시설물

■ 기본방향

- 지역의 성격과 주변 도시경관에 조화되는 재료를 선정하고 형태를 디자인하여 지역이미지를 고양시키고 조화로운 도시경관 창출
- 유사시설 및 관련시설을 집단화하여 시설물 난립으로 인한 가로경관의 악화 방지
- 시설물의 형태는 인간척도 및 가로경관척도, 주변환경의 규모 등을 고려하여 모듈(Module)화 함으로써 가로경관을 통일성있고 일관성 있게 정돈

■ 블라드

- 보행자의 안전을 위하여 일반도로 경계부근에 설치하여 1~2m 정도 간격으로 배치하여 차량통행 제한
- 야간 보행밀도가 높은 지역에는 보행자의 안전과 야간경관의 향상을 위하여 보행등을 겸한 블라드 설치
- 교차로 및 횡단보도 각각부분 보도로의 무단 차량진입을 막기위해 설치하고 비상시 차량진입을 위해 이동식 권장

3. 특별계획구역에 관한 계획

가. 계획방향

- 주택이 노후되고, 주거환경이 열악한 지역
- 「정비기반시설이 현저히 부족하여 재해발생시 피난 및 구조활동이 곤란한 지역」으로 도시 및 주거환경정비법에 의한 주택재개발사업(특별계획구역) 시행

1) 특별계획구역 현황

- 위치 : 인천광역시 중구 송월동 12-17번지 일원
- 면적 : 27,720㎡
- 가구 및 인구 : 330가구 990인

2) 지역여건

- 경사가 심하여 건물 배치시 북향이 될 수 밖에 없으며
- 환경이 열악하며 기반시설이 열악하고, 불량·노후 건축물이 산재되어 주거환경개선을 위한 친환경적인 사업이 절실히 필요하며
- 지역주민들이 정비사업의 추진을 강력히 원하고 있음

■ 특별설계단지 위치도

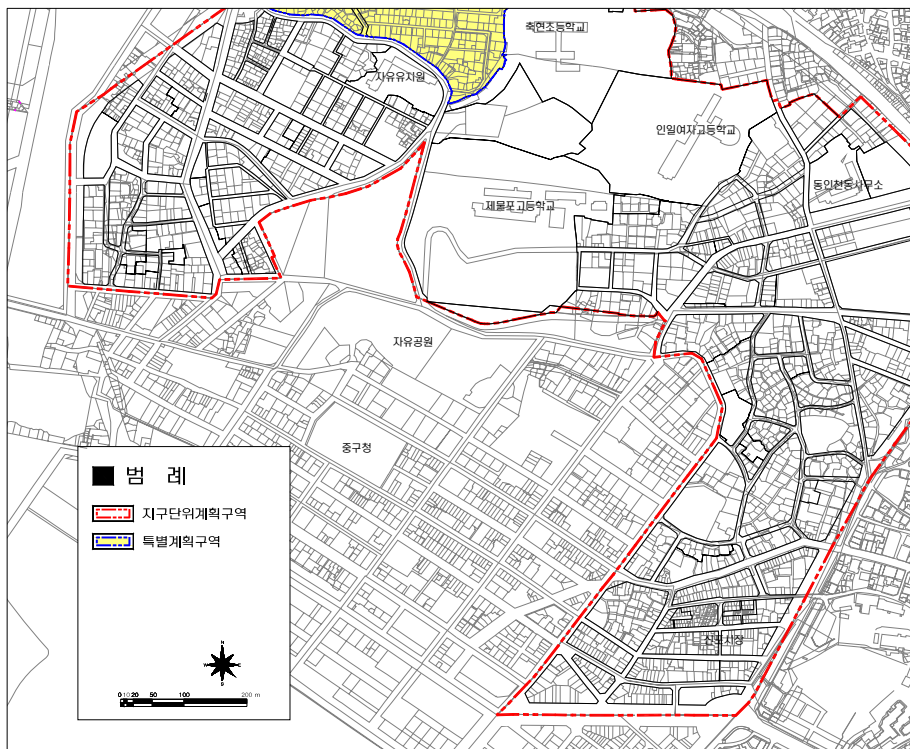

3) 계획내용

| 구 분 | 계획내용 |
|---------|---|
| 용도지역 | • 2 : 일반주거지역 |
| 건폐율 | • % 이하 |
| 용적률 | • 0% 이하 |
| 건축물의 용도 | <ul style="list-style-type: none"> • 동주택 중 아파트 • 택법 및 주택건설기준등에관한규정상의 부대복리시설 - 3 6 , 7 :와 주택건설기준등에관한 규정 제4 , 5 :의 규정의 부대복리시설과 지자제장이 요구할 수 있는 주민공동시설을 포함 |
| 건축선 | • 선도로변 건축한계선 1m 설정 |
| 차량동선 | • 선도로변 차량출입구 1 :소 허용 |

■ 특별설계단지 예시도



V. 도시관리계획 결정조서

□□ 용도지역 결정(변경)조서

| 구 분 | | 면 적(㎡) | | | 구 성 비 (%) | 비 고 |
|----------|-----------|---------|-----|---------|--------------|-----|
| | | 기 정 | 변 경 | 변경후 | | |
| 합 계 | | 599,743 | - | 599,743 | 100.0 | - |
| 주거 지역 | 소 계 | 381,606 | - | 381,606 | 63.6 | - |
| | 제1종일반주거지역 | - | - | - | - | - |
| | 제2종일반주거지역 | 381,606 | - | 381,606 | 63.6 | - |
| | 제3종일반주거지역 | - | - | - | - | - |
| 상업 지역 | 소 계 | 215,834 | - | 215,834 | 36.0 | - |
| | 중심상업지역 | - | - | - | - | - |
| | 일반상업지역 | 215,834 | - | 215,834 | 36.0 | - |
| | 근린상업지역 | - | - | - | - | - |
| | 유통상업지역 | - | - | - | - | - |
| 녹지 지역 | 소 계 | 2,303 | - | 2,303 | 0.4 | - |
| | 보전녹지지역 | - | - | - | - | - |
| | 생산녹지지역 | - | - | - | - | - |
| | 자연녹지지역 | 2,303 | - | 2,303 | 0.4 | - |

□□ 용도지구 결정(변경)조서

1. 미관지구(변경없음)

| 구 분 | 도면표시 번호 | 지구명 | 지구의 세분 | 위 치 | 면 적(㎡) | 연 장(m) | 폭 원(m) | 최초 결정일 | 비 고 |
|-----|------------|------|-------------|-------------------|--------|---------|-----------|-----------|-----|
| 기 정 | - | 미관지구 | 일반 미관지구 | 송월동 3가 11-7 일대 | 16,278 | 1,212.5 | 5~15 | - | - |
| 기 정 | - | 미관지구 | 중심지 미관지구 | 내동 209-1일대 | 21,771 | 1,464.8 | 13.5~15.5 | - | - |

2. 고도지구(일부변경)

| 구분 | 도면표시번호 | 지구명 | 지구의세분 | 위치 | 고도제한내용 | | 면적(㎡) | 최초결정일 | 비고 |
|----|--------|------|--------|--------|---|--|------------|----------|---|
| | | | | | 기정 | 계획 | | | |
| 기정 | | 고도지구 | 최고고도지구 | 자유공원주변 | 2층이하 (GL+7m) 3층이하 (GL+10m) 4층이하 (GL+14m) 5층이하 (GL+17m) | 4층이하 (GL+14M) " " 5층이하 (GL+17M) | 263,611.00 | 1984.5.7 | 2층이하→4층이하 : 132,754㎡ 3층이하→4층이하 : 8,861㎡ 4층이하→4층이하 : 116,135㎡ 5층이하→5층이하 : 5,861㎡ ※ 2005. 12. 19 중앙지구 최고고도지구 결정시 선형 및 면적착오에 따른 정정고시(2007. 5. 14 인천광역시 고시 제2007-97호) |

3. 고도지구 결정(변경)사유

| 도면표시번호 | 지구명 | 변경내용 | 변경사유 |
|--------|--------|--|---|
| - | 최고고도지구 | 북성동 3가 3-12일대 : 2층→4층 송월동 3가 3-25일대 : 2층→4층 전동 25-59일대 : 2층→4층 내동 1-2일대 : 2층→4층 전동 28-58일대 : 2층→4층 전동 34-2일대 : 2층→4층 내동 1-2일대 : 2층→4층 전동 19-16일대 : 3층→4층 전동 31-8일대 : 3층→4층 | 지역경제 활성화 및 노후주택의 재건축을 유도하기 위하여 고도지구 일부 완화 |

4. 방화지구(변경없음)

| 구분 | 도면표시번호 | 지구명 | 지구의세분 | 위치 | 내용 | 면적(㎡) | 최초결정일 | 비고 |
|----|--------|------|----------|--|------------------------|---------|-------|----|
| 기정 | - | 방화지구 | 중심지 방화지구 | 내동 100-2일대 인현동 4-8일대 신포동 26-25일대 신생동 2-1일대 전동 18번지-23번지 일대 | 신포시장주변 상업지역 화재방지 | 215,834 | - | - |

□□ 도시계획시설 결정(변경)조서

1. 교통시설

가. 도로

1) 도로 총괄표

| 구 분 | 합 계 | | | 1류 | | | 2류 | | | 3류 | | |
|-----|-----|-----------|-----------|-----|-----------|-----------|-----|-----------|-----------|-----|-----------|-----------|
| | 노선수 | 연장 (m) | 면적 (㎡) | 노선수 | 연장 (m) | 면적 (㎡) | 노선수 | 연장 (m) | 면적 (㎡) | 노선수 | 연장 (m) | 면적 (㎡) |
| 합 계 | 95 | 16,139.1 | - | 5 | 1,020.8 | - | 11 | 4297.8 | - | 79 | 10,820.5 | - |
| 광 로 | - | - | - | - | - | - | - | - | - | - | - | - |
| 대 로 | 5 | 4,382.0 | - | - | - | - | 2 | 2,045.0 | - | 3 | 2,337.0 | - |
| 중 로 | 7 | 1,771.4 | - | - | - | - | 2 | 480.0 | - | 5 | 1,291.4 | - |
| 소 로 | 83 | 9,985.7 | - | 5 | 1,020.8 | - | 7 | 1,772.8 | - | 71 | 7,192.1 | - |

2) 도로 결정조서

| 구 분 | 규 모 | | | | 기 능 | 연 장 (m) | 기 점 | 종 점 | 사용 형태 | 주요 경과지 | 최초 결정일 | 비 고 |
|-----|-----|----|-----|-------------------|----------------|------------|-------------|----------------|----------|----------------------------|---------------------------|----------------------|
| | 등급 | 류별 | 번호 | 폭원 (m) | | | | | | | | |
| 기정 | 대로 | 2 | 2 | 24.0 ~ 30.3 | 보조 간선 도로 | 915 | 사동 광3-2 | 4호광장 (동인천역) | 일반 도로 | | 건고 제2701호19 66.8.31 | 구역내 도로연장 591.3m |
| 기정 | 대로 | 2 | 6 | 31.0 ~ 34.5 | 보조 간선 도로 | 1,130 | 광2-4 | 대2-27 | 일반 도로 | 2,3,13호 광장 | 건고 제54호 1970.2.9 | 구역내 도로연장 290.7m |
| 변경 | 대로 | 2 | 6 | 31.0 ~ 38.0 | 보조 간선 도로 | 1,130 | 광2-4 | 대2-27 | 일반 도로 | 2,3,13호 광장 | | 구역내 도로폭 3.5m 확장 |
| 기정 | 대로 | 3 | 7 | 23.5 ~ 25.5 | 보조 간선 도로 | 1,100 | 중앙동 대2-6 | 중1-7 종점 | 일반 도로 | 대1-13 대2-10,14 광3-10 | 건고 제54호 1970.2.9 | 구역내 도로연장 478.5m |
| 기정 | 대로 | 3 | 18 | 24.6 ~ 25.5 | 보조 간선 도로 | 1,067 | 동인천 4호광장 | 대3-7 송월동 | 일반 도로 | | 건고 제202호 1963.1.4 | 구역내 도로연장 714.7m |
| 기정 | 대로 | 3 | 53 | 25.8 ~ 26.4 | 국지 도로 | 170 | 대로 3-18 | 소로 1-5 | 일반 도로 | | 인고 제176호 1994.6.20 | |
| 기정 | 중로 | 2 | 179 | 11.8 ~ 13.2 | 국지 도로 | 60 | 대로 3-7 | 중로 2-180 | 일반 도로 | | 인고 제33호 2000.3.8 | |
| 기정 | 중로 | 2 | 180 | 12.7 ~ 18.1 | 국지 도로 | 420 | 북성동 5-1 | 송월동 7-1 | 일반 도로 | | 인고 제33호 2000.3.8 | |
| 기정 | 중로 | 3 | 2 | 11.2 ~ 13.0 | 국지 도로 | 293.8 | 대로 2-2 | 중로 3-210 | 일반 도로 | | 건고 제54호 1970.2.9 | |
| 신설 | 중로 | 3 | 207 | 11.6 ~ 12.5 | 국지 도로 | 256.6 | 중로 2-180 | 중로 3-209 | 일반 도로 | | | 지구단위구역내 신설노선번호 부여 |

| 구 분 | 규 모 | | | | 기 능 | 연 장 (m) | 기 점 | 종 점 | 사용 형태 | 주요 경과지 | 최초 결정일 | 비 고 |
|-----|-----|----|-----|-------------------|----------|------------|-------------------------|-------------|----------|-----------|-----------|----------------------|
| | 등급 | 류별 | 번호 | 폭원 (m) | | | | | | | | |
| 신설 | 중로 | 3 | 208 | 10.9 ~ 12.6 | 국지 도로 | 202.5 | 중로 2-180 | 중로 3-209 | 일반 도로 | | | 지구단위구역내 신설노선번호 부여 |
| 신설 | 중로 | 3 | 209 | 11.3 ~ 16.0 | 국지 도로 | 327.4 | 중로 2-180 | 소로 2-3 | 일반 도로 | | | 지구단위구역내 신설노선번호 부여 |
| 기정 | 중로 | 3 | 210 | 12.8 ~ 13.9 | 국지 도로 | 211.1 | 대로 2-6 | 소로 2-6 | 일반 도로 | | | |
| 신설 | 소로 | 1 | 1 | 10.7 ~ 11.5 | 국지 도로 | 170.2 | 대로 3-7 | 중로 2-180 | 일반 도로 | | | 지구단위구역내 신설노선번호 부여 |
| 신설 | 소로 | 1 | 2 | 9.6 ~ 11.9 | 국지 도로 | 89.2 | 소로 3-1 | 중로 2-180 | 일반 도로 | | | 지구단위구역내 신설노선번호 부여 |
| 신설 | 소로 | 1 | 3 | 11.4 ~ 11.7 | 국지 도로 | 88.3 | 소로 3-1 | 중로 2-180 | 일반 도로 | | | 지구단위구역내 신설노선번호 부여 |
| 기정 | 소로 | 1 | 4 | 10.1 ~ 19.7 | 국지 도로 | 378.5 | 인현동 90-13도 (교통광장) | 소로 1-5 | 일반 도로 | | | |
| 기정 | 소로 | 1 | 5 | 8.8 ~ 12.1 | 국지 도로 | 294.6 | 소로 2-6 | 대로 3-53 | 일반 도로 | | | |
| 신설 | 소로 | 2 | 1 | 8.7 ~ 10.0 | 국지 도로 | 115.9 | 중로 3-207 | 소로 2-3 | 일반 도로 | | | 지구단위구역내 신설노선번호 부여 |
| 신설 | 소로 | 2 | 2 | 8.0 ~ 9.1 | 국지 도로 | 216.5 | 소로 2-1 | 소로 2-3 | 일반 도로 | | | 지구단위구역내 신설노선번호 부여 |
| 신설 | 소로 | 2 | 3 | 7.8 ~ 13.2 | 국지 도로 | 610.7 | 대로 3-18 | 전동 37-1도 | 일반 도로 | | | 지구단위구역내 신설노선번호 부여 |
| 신설 | 소로 | 2 | 4 | 7.2 ~ 8.2 | 국지 도로 | 202.0 | 소로 3-33 | 소로 3-40 | 일반 도로 | | | 노선신설 |
| 기정 | 소로 | 2 | 5 | 7.7 ~ 9.0 | 국지 도로 | 164.9 | 소로 1-4 | 대로 3-53 | 일반 도로 | | | |
| 기정 | 소로 | 2 | 6 | 8.5 ~ 10 | 국지 도로 | 418.6 | 소로 1-5 | 중로 3-210 | 일반 도로 | | | |
| 기정 | 소로 | 2 | 7 | 7.3 ~ 8.3 | 국지 도로 | 44.2 | 중로 3-2 | 소로 3-65 | 일반 도로 | | | |
| 신설 | 소로 | 3 | 1 | 7.2 ~ 10.3 | 국지 도로 | 178.9 | 대로 3-7 | 대로 3-7 | 일반 도로 | | | 지구단위구역내 신설노선번호 부여 |
| 기정 | 소로 | 3 | 2 | 6.0 ~ 6.3 | 국지 도로 | 100.6 | 소로 3-1 | 소로 3-4 | 일반 도로 | | | |

| 구 분 | 규 모 | | | | 기 능 | 연 장 (m) | 기 점 | 종 점 | 사용 형태 | 주요 경과지 | 최초 결정일 | 비 고 |
|-----|-----|----|----|-----------------|----------|------------|---------------|-------------|----------|-----------|-----------|----------------------|
| | 등급 | 류별 | 번호 | 폭원 (m) | | | | | | | | |
| 신설 | 소로 | 3 | 3 | 7.5 ~ 7.6 | 국지 도로 | 80.7 | 소로 1-2 | 소로 1-3 | 일반 도로 | | | 지구단위구역내 신설노선번호 부여 |
| 기정 | 소로 | 3 | 4 | 5.9 ~ 6.3 | 국지 도로 | 158.4 | 소로 1-2 | 소로 1-1 | 일반 도로 | | | |
| 신설 | 소로 | 3 | 5 | 7.1 ~ 8.2 | 국지 도로 | 74.4 | 대로 3-7 | 종로 2-180 | 일반 도로 | | | 지구단위구역내 신설노선번호 부여 |
| 기정 | 소로 | 3 | 6 | 4.0 | 국지 도로 | 54.0 | 소로 3-4 | 종로 2-180 | 일반 도로 | | | |
| 기정 | 소로 | 3 | 7 | 4.4 | 국지 도로 | 84.4 | 소로 3-4 | 종로 2-180 | 일반 도로 | | | |
| 기정 | 소로 | 3 | 8 | 4.3 ~ 4.4 | 국지 도로 | 47.9 | 소로 3-4 | 소로 3-9 | 일반 도로 | | | |
| 기정 | 소로 | 3 | 9 | 3.7 ~ 4.1 | 국지 도로 | 57.6 | 북성동2가 9-30 | 소로 1-1 | 일반 도로 | | | |
| 기정 | 소로 | 3 | 10 | 3.5 ~ 4.0 | 국지 도로 | 92.5 | 종로 3-207 | 대로 3-7 | 일반 도로 | | | |
| 기정 | 소로 | 3 | 11 | 3.8 ~ 3.9 | 국지 도로 | 41.0 | 소로 2-3 | 소로 3-12 | 일반 도로 | | | |
| 기정 | 소로 | 3 | 12 | 4.0 ~ 4.2 | 국지 도로 | 39.4 | 소로 2-1 | 소로 3-10 | 일반 도로 | | | |
| 기정 | 소로 | 3 | 13 | 4.1 ~ 4.4 | 국지 도로 | 34.5 | 소로 2-1 | 소로 3-10 | 일반 도로 | | | |
| 신설 | 소로 | 3 | 14 | 3.0 ~ 3.2 | 국지 도로 | 70.7 | 소로 2-2 | 소로 2-3 | 일반 도로 | | | 지구단위구역내 신설노선번호 부여 |
| 신설 | 소로 | 3 | 15 | 3.0 ~ 3.1 | 국지 도로 | 61.3 | 종로 3-207 | 소로 2-2 | 일반 도로 | | | 지구단위구역내 신설노선번호 부여 |
| 신설 | 소로 | 3 | 16 | 3.1 ~ 3.2 | 국지 도로 | 60.9 | 종로 3-207 | 소로 2-2 | 일반 도로 | | | 지구단위구역내 신설노선번호 부여 |
| 신설 | 소로 | 3 | 17 | 2.9 ~ 3.0 | 국지 도로 | 60.8 | 종로 3-207 | 소로 2-2 | 일반 도로 | | | 지구단위구역내 신설노선번호 부여 |

| 구 분 | 규 모 | | | | 기 능 | 연 장 (m) | 기 점 | 종 점 | 사용 형태 | 주요 경과지 | 최초 결정일 | 비 고 |
|-----|-----|----|----|------------------|----------|------------|-----------------|-------------|----------|-----------|-----------|----------------------|
| | 등급 | 류별 | 번호 | 폭원 (m) | | | | | | | | |
| 신설 | 소로 | 3 | 18 | 2.8 ~ 2.9 | 국지 도로 | 60.6 | 종로 3-207 | 소로 2-2 | 일반 도로 | | | 지구단위구역내 신설노선번호 부여 |
| 기정 | 소로 | 3 | 19 | 5.7 | 국지 도로 | 59.8 | 대로 3-18 | 소로 3-20 | 일반 도로 | | | |
| 기정 | 소로 | 3 | 20 | 6.4 | 국지 도로 | 14.2 | 소로 2-3 | 소로 3-19 | 일반 도로 | | | |
| 기정 | 소로 | 3 | 21 | 5.8 ~ 6.0 | 국지 도로 | 69.4 | 소로 3-22 | 대로 3-18 | 일반 도로 | | | |
| 기정 | 소로 | 3 | 22 | 3.8 ~ 6.1 | 국지 도로 | 170.0 | 송월동1가 11-54도 | 소로 2-3 | 일반 도로 | | | |
| 신설 | 소로 | 3 | 23 | 7.9 ~ 8.2 | 국지 도로 | 40.4 | 종로 3-208 | 종로 3-207 | 일반 도로 | | | 지구단위구역내 신설노선번호 부여 |
| 신설 | 소로 | 3 | 24 | 3.5 ~ 3.7 | 국지 도로 | 40.0 | 종로 3-208 | 종로 3-207 | 일반 도로 | | | 지구단위구역내 신설노선번호 부여 |
| 신설 | 소로 | 3 | 25 | 7.7 ~ 7.8 | 국지 도로 | 40.3 | 종로 3-208 | 종로 3-207 | 일반 도로 | | | 지구단위구역내 신설노선번호 부여 |
| 신설 | 소로 | 3 | 26 | 7.6 ~ 8.5 | 국지 도로 | 150.9 | 종로 2-180 | 종로 3-209 | 일반 도로 | | | 지구단위구역내 신설노선번호 부여 |
| 신설 | 소로 | 3 | 27 | 3.3 ~ 4.9 | 국지 도로 | 246.5 | 종로 3-209 | 종로 3-209 | 일반 도로 | | | 지구단위구역내 신설노선번호 부여 |
| 신설 | 소로 | 3 | 28 | 4.3 ~ 4.5 | 국지 도로 | 80.2 | 소로 3-27 | 소로 3-27 | 일반 도로 | | | 지구단위구역내 신설노선번호 부여 |
| 기정 | 소로 | 3 | 29 | 3.6 | 특수 도로 | 73.6 | 종로 3-209 | 소로 3-31 | 일반 도로 | | | |
| 신설 | 소로 | 3 | 30 | 8.2 | 국지 도로 | 74.0 | 소로 3-31 | 종로 3-209 | 일반 도로 | | | 지구단위구역내 신설노선번호 부여 |
| 기정 | 소로 | 3 | 31 | 11.8 | 특수 도로 | 66.6 | 종로 2-180 | 소로 3-30 | 일반 도로 | | | |
| 신설 | 소로 | 3 | 32 | 2.1 | 국지 도로 | 36.0 | 소로 3-27 | 소로 3-26 | 일반 도로 | | | 지구단위구역내 신설노선번호 부여 |
| 신설 | 소로 | 3 | 33 | 2.8 ~ 10.5 | 국지 도로 | 317.1 | 소로 1-5 | 소로 3-36 | 일반 도로 | | | 지구단위구역내 신설노선번호 부여 |
| 신설 | 소로 | 3 | 34 | 4.0 ~ 4.9 | 국지 도로 | 51.7 | 소로 3-33 | 소로 3-33 | 일반 도로 | | | 지구단위구역내 신설노선번호 부여 |

| 구 분 | 규 모 | | | | 기 능 | 연 장 (m) | 기 점 | 종 점 | 사용 형태 | 주요 경과지 | 최초 결정일 | 비 고 |
|-----|-----|----|----|-----------------|----------|------------|------------|-------------|----------|-----------|-----------|----------------------|
| | 등급 | 류별 | 번호 | 폭원 (m) | | | | | | | | |
| 신설 | 소로 | 3 | 35 | 5.6 ~ 7.4 | 국지 도로 | 63.8 | 소로 3-33 | 소로 3-33 | 일반 도로 | | | 지구단위구역내 신설노선번호 부여 |
| 기정 | 소로 | 3 | 36 | 6.8 ~ 7.6 | 국지 도로 | 38.1 | 소로 3-33 | 소로 1-5 | 일반 도로 | | | |
| 신설 | 소로 | 3 | 37 | 2.5 ~ 3.5 | 국지 도로 | 70.3 | 소로 1-5 | 소로 3-33 | 일반 도로 | | | 노선신설 |
| 신설 | 소로 | 3 | 38 | 6.0 ~ 9.6 | 국지 도로 | 116.0 | 소로 2-4 | 소로 2-4 | 일반 도로 | | | 노선신설 |
| 신설 | 소로 | 3 | 39 | 6.0 | 국지 도로 | 52.0 | 소로 1-5 | 소로 2-4 | 일반 도로 | | | 지구단위구역내 신설노선번호 부여 |
| 신설 | 소로 | 3 | 40 | 7.1 ~ 7.5 | 국지 도로 | 171.0 | 대로 3-53 | 전동 37-7도 | 일반 도로 | | | 지구단위구역내 신설노선번호 부여 |
| 신설 | 소로 | 3 | 41 | 4.8 ~ 5.2 | 국지 도로 | 67.1 | 소로 3-40 | 전동 9-42도 | 일반 도로 | | | 지구단위구역내 신설노선번호 부여 |
| 기정 | 소로 | 3 | 42 | 6.2 ~ 6.9 | 국지 도로 | 150.9 | 소로 1-5 | 소로 3-45 | 일반 도로 | | | |
| 기정 | 소로 | 3 | 43 | 6.4 | 국지 도로 | 94.3 | 소로 1-4 | 소로 1-5 | 일반 도로 | | | |
| 신설 | 소로 | 3 | 44 | 6 | 국지 도로 | 170.3 | 대로 3-18 | 소로 3-45 | 일반 도로 | | | 지구단위구역내 신설노선번호 부여 |
| 기정 | 소로 | 3 | 45 | 6.3 ~ 8.3 | 국지 도로 | 331.6 | 대로 2-2 | 대로 3-53 | 일반 도로 | | | |
| 기정 | 소로 | 3 | 46 | 8.3 | 국지 도로 | 28.8 | 대로 3-18 | 소로 2-5 | 일반 도로 | | | |
| 기정 | 소로 | 3 | 47 | 5.6 ~ 6.1 | 국지 도로 | 207.0 | 소로 1-4 | 소로 3-51 | 일반 도로 | | | |
| 기정 | 소로 | 3 | 48 | 5.9 ~ 6.9 | 국지 도로 | 270 | 중로 3-2 | 소로 3-49 | 일반 도로 | | | |
| 기정 | 소로 | 3 | 49 | 6.0 ~ 6.1 | 국지 도로 | 68.2 | 소로 3-47 | 소로 3-53 | 일반 도로 | | | |
| 기정 | 소로 | 3 | 50 | 6.0 ~ 6.1 | 국지 도로 | 56.3 | 소로 3-48 | 소로 3-47 | 일반 도로 | | | |

| 구 분 | 규 모 | | | | 기 능 | 연 장 (m) | 기 점 | 종 점 | 사용 형태 | 주요 경과지 | 최초 결정일 | 비 고 |
|-----|-----|----|----|-----------------|----------|------------|-------------|-------------|----------|-----------|-----------|----------------------|
| | 등급 | 류별 | 번호 | 폭원 (m) | | | | | | | | |
| 기정 | 소로 | 3 | 51 | 5.9 ~ 6.1 | 국지 도로 | 187.5 | 종로 3-2 | 소로 2-6 | 일반 도로 | | | |
| 기정 | 소로 | 3 | 52 | 6.0 ~ 6.2 | 국지 도로 | 98.7 | 소로 3-51 | 소로 3-48 | 일반 도로 | | | |
| 기정 | 소로 | 3 | 53 | 5.4 ~ 6.5 | 국지 도로 | 142.0 | 소로 1-4 | 소로 3-45 | 일반 도로 | | | |
| 기정 | 소로 | 3 | 54 | 3.9 ~ 4.4 | 국지 도로 | 75.6 | 소로 3-48 | 소로 3-45 | 일반 도로 | | | |
| 기정 | 소로 | 3 | 55 | 3.7 ~ 4.7 | 국지 도로 | 81.7 | 대로 2-2 | 소로 3-48 | 일반 도로 | | | |
| 기정 | 소로 | 3 | 56 | 5.7 ~ 6.3 | 국지 도로 | 71.8 | 대로 2-2 | 소로 3-48 | 일반 도로 | | | |
| 기정 | 소로 | 3 | 57 | 6.6 ~ 7.3 | 국지 도로 | 103.5 | 대로 2-2 | 소로 3-45 | 일반 도로 | | | |
| 기정 | 소로 | 3 | 58 | 7.0 ~ 7.4 | 국지 도로 | 143.1 | 대로 2-2 | 소로 3-45 | 일반 도로 | | | |
| 기정 | 소로 | 3 | 59 | 5.7 ~ 6.2 | 국지 도로 | 190.6 | 소로 2-6 | 소로 3-48 | 일반 도로 | | | |
| 기정 | 소로 | 3 | 60 | 6.0 ~ 6.5 | 국지 도로 | 73.7 | 종로 3-2 | 소로 3-59 | 일반 도로 | | | |
| 기정 | 소로 | 3 | 61 | 6.9 ~ 9.0 | 국지 도로 | 188.0 | 대로 2-6 | 종로 3-2 | 일반 도로 | | | |
| 기정 | 소로 | 3 | 62 | 7.5 | 국지 도로 | 83.8 | 종로 3-210 | 소로 3-61 | 일반 도로 | | | |
| 기정 | 소로 | 3 | 63 | 8.1 ~ 8.3 | 국지 도로 | 85.1 | 종로 3-210 | 소로 3-61 | 일반 도로 | | | |
| 신설 | 소로 | 3 | 64 | 7.9 ~ 8.1 | 국지 도로 | 69.7 | 소로 3-61 | 종로 3-210 | 일반 도로 | | | 지구단위구역내 신설노선번호 부여 |
| 신설 | 소로 | 3 | 65 | 4.4 ~ 7.8 | 국지 도로 | 168.0 | 대로 2-2 | 소로 3-61 | 일반 도로 | | | 지구단위구역내 신설노선번호 부여 |
| 신설 | 소로 | 3 | 66 | 6.4 ~ 8.2 | 국지 도로 | 165.0 | 대로 2-2 | 소로 3-61 | 일반 도로 | | | 지구단위구역내 신설노선번호 부여 |

| 구 분 | 규 모 | | | | 기 능 | 연 장 (m) | 기 점 | 종 점 | 사용 형태 | 주요 경과지 | 최초 결정일 | 비 고 |
|-----|-----|----|----|-----------------|----------|------------|------------|------------|----------|-----------|-----------|----------------------|
| | 등급 | 류별 | 번호 | 폭원 (m) | | | | | | | | |
| 신설 | 소로 | 3 | 67 | 6.1 ~ 9.1 | 국지 도로 | 161.2 | 소로 3-61 | 대로 2-2 | 일반 도로 | | | 지구단위구역내 신설노선번호 부여 |
| 신설 | 소로 | 3 | 68 | 7.4 ~ 8.7 | 국지 도로 | 166.7 | 소로 3-61 | 대로 2-2 | 일반 도로 | | | 지구단위구역내 신설노선번호 부여 |
| 기정 | 소로 | 3 | 69 | 6.3 ~ 6.5 | 국지 도로 | 32.7 | 소로 3-66 | 소로 3-65 | 일반 도로 | | | |
| 기정 | 소로 | 3 | 70 | 4.0 ~ 4.1 | 국지 도로 | 34.4 | 소로 3-66 | 소로 3-67 | 일반 도로 | | | |
| 기정 | 소로 | 3 | 71 | 8.3 | 국지 도로 | 24.3 | 대로 2-6 | 소로 3-68 | 일반 도로 | | | |

3) ()

| 변경전 도로명 | 변경후 도로명 | 변경내용 | 변경사유 |
|---------|--------------------|------|--|
| - | 소로 1-1 외 39개 노선 | 노선신설 | · 차량의 원활한 소통과 및 이용자들의 보행환경 확보를 위한 이면도로 신설 |

나. 주차장

1) 주차장 결정조서

| 구 분 | 도면 표시번호 | 시설명 | 위 치 | 면 적(㎡) | | | 최초 결정일 | 비고 |
|-----|------------|-------|--------------------|----------|-------|----------|-----------|----|
| | | | | 기정 | 변경 | 변경후 | | |
| 기정 | | 노외주차장 | 북성동 2가 12-36 일원 | 2,289.7 | - | 2,289.7 | 96.11.14 | - |
| 기정 | | 노외주차장 | 송월동3가 11-45 일원 | 406.53 | - | 406.5 | 04.04.16 | - |
| 기정 | | 노외주차장 | 중구 전동 2-1 일원 | 5,258.74 | - | 5,258.74 | 96.09.26 | - |
| 기정 | | 노외주차장 | 내동 63 일원 | 646.5 | - | 646.5 | 03.05.20 | - |
| 변경 | | 노외주차장 | 내동 125-2 일원 | 1332.5 | 감29.5 | 1,303 | 04.12.06 | - |

2) () 사유서

| 도면표시 번호 | 시설명 | 변경내용 | 변경사유 |
|------------|-----|--|-------------------|
| - | 주차장 | ·위치 : 내동125-2 일원 ·면적 : 1332.5㎡ → 1,303㎡ | · 도로경계로 주차장 구역 정비 |

2. 공간시설

가. 공공공지

1) () 사유서

| 구 분 | 도면 표시번호 | 시설명 | 위 치 | 면 적(㎡) | | | 최초 결정일 | 비 고 |
|-----|------------|------|---------------|--------|------|------|-----------|-----|
| | | | | 기정 | 변경 | 변경후 | | |
| 변경 | - | 공공공지 | 신포동 3, 9번지 일원 | 751.6 | 증0.4 | 752 | 04.12.06 | - |
| 기정 | | 공공공지 | 내동 55번지 | 99.2 | - | 99.2 | 05.06.29 | |

2) () 사유서

| 도면표시 번호 | 시설명 | 변경내용 | 변경사유 |
|------------|------|--|-----------|
| - | 공공공지 | ·위치 : 신포동 3, 9번지 일원 ·면적 : 751.6㎡ → 752㎡ | · 구적오차 정정 |

3. 공공·문화시설·체육시설

가. 공공청사

1) ()

| 구 분 | 도면 표시번호 | 시설명 | 시설의 세분 | 위 치 | 면 적(㎡) | | | 최초 결정일 | 비 고 |
|-----|------------|------|-----------|----------------|--------|---------|----------|-----------|-----|
| | | | | | 기정 | 변경 | 변경후 | | |
| 변경 | - | 공공청사 | 중구 보건소 | 중구 전동 2-1번지 일원 | 6,013 | 감651.64 | 5,361.36 | 95.9.26 | - |

2) () 사유서

| 도면표시 번호 | 시설명 | 변경내용 | 변경사유 |
|------------|------|---|--|
| - | 공공청사 | ·위치 : 중구 전동 2-1번지 일원 ·면적 : 6,013㎡ → 5,361.36㎡(감소 651.64㎡) | ·주차장과 중복 결정된 934.74㎡에 대하여 공공청사 폐지(면적변경) ·인근부지 283.1㎡ 추가 포함 |

나. 문화시설

1) ()

| 구 분 | 도면 표시번호 | 시설명 | 시설의 세분 | 위 치 | 면 적(㎡) | | | 최초 결정일 | 비 고 |
|-----|------------|------|------------|------------|----------|----|----------|-----------|-----|
| | | | | | 기정 | 변경 | 변경후 | | |
| 기정 | - | 문화시설 | 학생 문화회관 | 중구 인현동 5번지 | 12,433.5 | - | 12,433.5 | 01.9.27 | - |

다. 학교

1) ()

| 구 분 | 도면 표시번호 | 시설명 | 시설의 세분 | 위 치 | 면 적(㎡) | | | 최초 결정일 | 비 고 |
|-----|------------|--------------|-----------|---------------------|----------|----|----------|------------|-----|
| | | | | | 기정 | 변경 | 변경후 | | |
| 기정 | - | 송월 초등학교 | 초등학교 | 중구 전동 25번지 일원 | 30,092 | - | 30,092 | 1984.2.2 | |
| 기정 | - | 제물포 고등학교 | 고등학교 | 중구 전동 27번지 일원 | 52,082 | - | 52,082 | 1990.12.15 | |
| 기정 | - | 인일여자고 등학교 | 고등학교 | 중구 전동 25-26번지 일원 | 35,365.2 | - | 35,365.2 | 1997.11.7 | |

□□ 획지 및 건축물 등에 관한 결정조서

1. 가구 및 획지규모 (가구내 필지 합병가능)

| 도면번호 | 가구번호 | 가구면적 | 획 지 | | 비 고 |
|--------|--------|---------|--------|-------|-----|
| | | | 위치 | 면적(㎡) | |
| A-1-01 | A-1-01 | 4,771.2 | 12-6 | 61.8 | |
| | | | 12-7 | 221.5 | |
| | | | 12-8 | 69.4 | |
| | | | 12-9 | 102.4 | |
| | | | 12-10 | 54.5 | |
| | | | 12-11 | 96.9 | |
| | | | 12-12 | 105.0 | |
| | | | 12-14 | 122.6 | |
| | | | 12-16 | 13.0 | |
| | | | 12-22 | 262.2 | |
| | | | 12-23 | 164.7 | |
| | | | 12-25 | 251.4 | |
| | | | 12-26 | 212.0 | |
| | | | 12-27 | 16.5 | |
| | | | 12-28 | 81.0 | |
| | | | 12-29 | 95.9 | |
| | | | 12-30 | 124.0 | |
| | | | 12-31 | 87.6 | |
| | | | 12-32 | 194.0 | |
| | | | 12-37 | 160.3 | |
| | | | 12-44 | 0.9 | |
| | | | 12-47 | 222.8 | |
| | | | 12-49 | 155.4 | |
| | | | 12-65 | 2.0 | |
| | | | 12-66 | 12.0 | |
| | | | 12-67 | 7.2 | |
| | | | 12-69 | 48.2 | |
| | | | 12-70 | 15.2 | |
| | | | 12-71 | 18.2 | |
| | | | 12-88 | 152.7 | |
| | | | 12-99 | 43.0 | |
| | | | 12-100 | 26.9 | |
| | | | 12-101 | 46.5 | |
| | | | 12-102 | 6.5 | |
| | | | 12-119 | 92.6 | |
| | | | 12-120 | 82.3 | |
| | | | 12-133 | 56.9 | |
| | | | 12-143 | 3.6 | |
| | | | 12-161 | 115.7 | |
| | | | 12-163 | 1.6 | |
| | | | 12-164 | 56.9 | |
| | | | 12-165 | 101.8 | |
| | | | 12-166 | 0.7 | |
| | | | 12-167 | 17.9 | |
| | | | 12-173 | 72.6 | |
| | | | 12-181 | 0.6 | |
| | | | 12-197 | 6.0 | |
| | | | 12-256 | 187.3 | |
| | | | 12-257 | 210.2 | |
| | | | 12-259 | 192.7 | |
| | | | 12-260 | 206.2 | |
| | | | 12-266 | 111.4 | |
| A-1-02 | A-1-02 | 2,986.6 | 12-1 | 110.8 | |
| | | | 12-15 | 50.1 | |
| | | | 12-19 | 53.8 | |
| | | | 12-21 | 130.9 | |
| | | | 12-42 | 15.5 | |
| | | | 12-43 | 54.3 | |
| | | | 12-53 | 194.6 | |
| | | | 12-54 | 157.4 | |
| | | | 12-62 | 8.6 | |
| | | | 12-73 | 61.8 | |
| | | | 12-74 | 16.9 | |
| | | | 12-76 | 88.9 | |
| | | | 12-77 | 50.0 | |
| | | | 12-78 | 32.4 | |

| 도면번호 | 가구번호 | 가구면적 | 획 지 | | 비 고 |
|--------|--------|---------|--------|-------|-----|
| | | | 위치 | 면적(㎡) | |
| A-1-02 | A-1-02 | 2,986.6 | 12-79 | 21.4 | |
| | | | 12-80 | 1.0 | |
| | | | 12-82 | 116.1 | |
| | | | 12-83 | 86.8 | |
| | | | 12-84 | 6.6 | |
| | | | 12-87 | 28.4 | |
| | | | 12-93 | 108.4 | |
| | | | 12-94 | 74.3 | |
| | | | 12-95 | 193.4 | |
| | | | 12-96 | 127.6 | |
| | | | 12-103 | 6.9 | |
| | | | 12-104 | 2.6 | |
| | | | 12-106 | 14.5 | |
| | | | 12-107 | 14.2 | |
| | | | 12-116 | 52.9 | |
| | | | 12-125 | 21.8 | |
| | | | 12-127 | 33.9 | |
| | | | 12-128 | 77.0 | |
| | | | 12-129 | 8.9 | |
| | | | 12-137 | 0.4 | |
| | | | 12-138 | 9.6 | |
| | | | 12-139 | 59.8 | |
| | | | 12-140 | 67.4 | |
| | | | 12-144 | 76.0 | |
| | | | 12-145 | 73.1 | |
| | | | 12-146 | 121.0 | |
| | | | 12-147 | 7.9 | |
| | | | 12-148 | 28.4 | |
| | | | 12-151 | 90.2 | |
| | | | 12-156 | 76.7 | |
| | | | 12-157 | 5.6 | |
| | | | 12-158 | 113.1 | |
| | | | 12-180 | 28.4 | |
| | | | 12-180 | 6.6 | |
| | | | 12-240 | 8.8 | |
| | | | 12-241 | 10.0 | |
| | | | 12-243 | 12.0 | |
| | | | 12-244 | 0.7 | |
| | | | 12-245 | 21.1 | |
| | | | 12-249 | 1.4 | |
| | | | 12-250 | 0.5 | |
| | | | 12-251 | 38.6 | |
| | | | 12-252 | 2.0 | |
| | | | 12-253 | 7.5 | |
| | | | 12-254 | 14.4 | |
| | | | 12-255 | 1.3 | |
| | | | 12-263 | 1.9 | |
| | | | 12-264 | 79.5 | |
| A-1-03 | A-1-03 | 490.4 | 9-21 | 264.0 | |
| | | | 9-37 | 193.7 | |
| | | | 12-122 | 20.5 | |
| | | | 12-123 | 12.2 | |
| A-1-04 | A-1-04 | 1,101.9 | 9-25 | 303.9 | |
| | | | 9-53 | 128.3 | |
| | | | 9-58 | 193.4 | |
| | | | 9-82 | 34.6 | |
| | | | 12-17 | 27.0 | |
| | | | 12-58 | 145.9 | |
| | | | 12-112 | 146.4 | |
| | | | 12-113 | 30.0 | |
| | | | 12-114 | 91.0 | |
| | | | 12-187 | 1.4 | |
| A-1-05 | A-1-05 | 817.6 | 12-52 | 38.0 | 주차장 |
| | | | 12-56 | 72.1 | 주차장 |
| | | | 12-111 | 72.4 | 주차장 |
| | | | 12-131 | 26.8 | 주차장 |
| | | | 12-132 | 360.5 | 주차장 |
| | | | 12-134 | 62.3 | 주차장 |
| | | | 12-135 | 3.3 | 주차장 |
| | | | 12-149 | 149.3 | 주차장 |
| | | | 12-179 | 32.9 | 주차장 |

| 도면번호 | 가구번호 | 가구면적 | 획 지 | | 비 고 |
|--------|--------|---------|--------|-------|-----|
| | | | 위치 | 면적(㎡) | |
| A-1-06 | A-1-06 | 898.5 | 9-30 | 386.0 | |
| | | | 9-36 | 100.8 | |
| | | | 9-67 | 110.9 | |
| | | | 9-68 | 159.3 | |
| | | | 9-71 | 8.9 | |
| | | | 12-110 | 132.6 | |
| A-1-07 | A-1-07 | 1,261.7 | 9-14 | 144.4 | 주차장 |
| | | | 9-38 | 231.4 | 주차장 |
| | | | 9-116 | 38.7 | 주차장 |
| | | | 9-117 | 8.0 | 주차장 |
| | | | 12-2 | 68.7 | 주차장 |
| | | | 12-36 | 185.5 | 주차장 |
| | | | 12-40 | 131.2 | 주차장 |
| | | | 12-45 | 58.5 | 주차장 |
| | | | 12-118 | 17.5 | 주차장 |
| | | | 12-150 | 7.3 | 주차장 |
| | | | 12-152 | 17.4 | 주차장 |
| | | | 12-160 | 75.6 | 주차장 |
| | | | 12-234 | 1.4 | 주차장 |
| | | | 12-235 | 2.6 | 주차장 |
| | | | 12-236 | 5.6 | 주차장 |
| | | | 12-237 | 12.0 | 주차장 |
| | | | 12-238 | 17.1 | 주차장 |
| | | | 12-239 | 8.9 | 주차장 |
| A-1-08 | A-1-08 | 1,366.6 | 12-273 | 110.4 | 주차장 |
| | | | 12-274 | 119.5 | 주차장 |
| | | | 9-39 | 151.1 | |
| | | | 9-46 | 110.1 | |
| | | | 9-64 | 140.1 | |
| | | | 9-65 | 1.6 | |
| | | | 12-3 | 283.8 | |
| | | | 12-4 | 135.5 | |
| | | | 12-5 | 257.0 | |
| | | | 12-39 | 8.3 | |
| | | | 12-41 | 101.5 | |
| | | | 12-55 | 3.5 | |
| A-1-09 | A-1-09 | 463.4 | 12-117 | 66.0 | |
| | | | 12-174 | 103.0 | |
| A-1-10 | A-1-10 | 5,374.0 | 12-209 | 5.1 | |
| | | | 9-33 | 463.4 | |
| | | | 9-2 | 152.1 | |
| | | | 9-3 | 123.9 | |
| | | | 9-4 | 86.6 | |
| | | | 9-6 | 337.6 | |
| | | | 9-7 | 171.9 | |
| | | | 9-8 | 110.4 | |
| | | | 9-9 | 191.7 | |
| | | | 9-11 | 495.9 | |
| | | | 9-13 | 363.6 | |
| | | | 9-15 | 179.2 | |
| | | | 9-17 | 262.8 | |
| | | | 9-18 | 23.1 | |
| | | | 9-31 | 16.9 | |
| | | | 9-32 | 36.7 | |
| | | | 9-44 | 124.0 | |
| | | | 9-47 | 96.7 | |
| | | | 9-48 | 138.1 | |
| | | | 9-49 | 136.9 | |
| | | | 9-50 | 159.8 | |
| | | | 9-52 | 180.0 | |
| | | | 9-54 | 94.0 | |
| | | | 9-61 | 61.8 | |
| | | | 9-62 | 52.2 | |
| | | | 9-66 | 54.2 | |

| 도면번호 | 가구번호 | 가구면적 | 획 지 | | 비 고 |
|--------|--------|---------|------|-------|-----|
| | | | 위치 | 면적(㎡) | |
| A-1-10 | A-1-10 | 5,374.0 | 9-66 | 266.4 | |
| | | | 9-72 | 83.3 | |
| | | | 9-73 | 136.9 | |
| | | | 9-76 | 96.9 | |
| | | | 9-77 | 97.2 | |
| | | | 9-78 | 97.2 | |
| | | | 9-79 | 120.3 | |
| | | | 9-80 | 107.1 | |
| | | | 9-81 | 110.4 | |
| | | | 9-84 | 73.1 | |
| | | | 9-87 | 186.9 | |
| A-1-11 | A-1-11 | 1,268.4 | 9-96 | 348.2 | |
| | | | 9-23 | 73.7 | |
| | | | 9-24 | 157.7 | |
| | | | 9-40 | 174.2 | |
| | | | 9-45 | 86.2 | |
| | | | 9-51 | 105.9 | |
| | | | 9-59 | 186.9 | |
| | | | 9-60 | 301.4 | |
| A-1-12 | A-1-12 | 312.0 | 9-70 | 34.4 | |
| | | | 9-74 | 148.0 | |
| A-1-13 | A-1-13 | 945.0 | 9-1 | 128.0 | |
| | | | 9-42 | 184.0 | |
| | | | 4-2 | 152.1 | |
| | | | 4-3 | 69.4 | |
| | | | 4-4 | 103.8 | |
| | | | 4-5 | 95.5 | |
| | | | 4-7 | 74.4 | |
| | | | 4-8 | 37.7 | |
| | | | 4-9 | 33.7 | |
| | | | 4-27 | 36.4 | |
| | | | 4-30 | 2.7 | |
| | | | 4-32 | 20.5 | |
| | | | 4-33 | 12.0 | |
| | | | 4-39 | 22.6 | |
| A-1-14 | A-1-14 | 1,656.7 | 4-41 | 250.8 | |
| | | | 4-53 | 33.4 | |
| | | | 4-1 | 167.5 | |
| | | | 4-10 | 20.8 | |
| | | | 4-11 | 44.3 | |
| | | | 4-12 | 37.7 | |
| | | | 4-13 | 87.6 | |
| | | | 4-14 | 27.8 | |
| | | | 4-15 | 41.0 | |
| | | | 4-16 | 170.9 | |
| | | | 4-17 | 37.7 | |
| | | | 4-18 | 26.8 | |
| | | | 4-19 | 30.1 | |
| | | | 4-20 | 30.1 | |
| | | | 4-21 | 65.5 | |
| | | | 4-23 | 130.9 | |
| | | | 4-24 | 15.5 | |
| | | | 4-25 | 8.3 | |
| | | | 4-26 | 51.6 | |
| | | | 4-31 | 44.3 | |
| | | | 4-34 | 79.1 | |
| | | | 4-37 | 38.3 | |
| | | | 4-38 | 59.5 | |
| | | | 4-40 | 24.5 | |
| | | | 4-42 | 5.1 | |
| | | | 4-44 | 10.0 | |
| | | | 4-47 | 9.0 | |
| | | | 4-51 | 0.6 | |
| | | | 4-54 | 392.2 | |

| 도면번호 | 가구번호 | 가구면적 | 획 지 | | 비 고 |
|--------|--------|---------|--------|--------|-----|
| | | | 위 치 | 면 적(㎡) | |
| A-1-15 | A-1-15 | 1,824.1 | 11-91 | 23.4 | |
| | | | 11-92 | 23.1 | |
| | | | 11-93 | 88.9 | |
| | | | 11-94 | 74.5 | |
| | | | 11-95 | 46.5 | |
| | | | 11-96 | 53.9 | |
| | | | 11-97 | 28.8 | |
| | | | 11-98 | 26.6 | |
| | | | 11-99 | 38.3 | |
| | | | 11-100 | 33.2 | |
| | | | 11-101 | 29.0 | |
| | | | 11-102 | 49.7 | |
| | | | 11-104 | 9.6 | |
| | | | 11-105 | 32.1 | |
| | | | 11-107 | 13.1 | |
| | | | 11-120 | 21.0 | |
| | | | 11-121 | 21.5 | |
| | | | 11-122 | 39.7 | |
| | | | 11-123 | 39.7 | |
| | | | 11-124 | 46.3 | |
| | | | 11-125 | 18.8 | |
| | | | 11-126 | 19.8 | |
| | | | 11-127 | 19.8 | |
| | | | 11-128 | 23.1 | |
| | | | 11-129 | 115.7 | |
| | | | 11-131 | 24.4 | |
| | | | 11-132 | 72.4 | |
| | | | 11-133 | 72.4 | |
| | | | 11-134 | 65.8 | |
| | | | 11-135 | 43.0 | |
| | | | 11-138 | 151.8 | |
| | | | 11-139 | 49.6 | |
| | | | 11-140 | 98.8 | |
| | | | 11-141 | 88.9 | |
| | | | 11-142 | 56.2 | |
| | | | 11-145 | 6.3 | |
| | | | 11-147 | 48.9 | |
| | | | 11-148 | 20.2 | |
| | | | 11-149 | 40.3 | |
| | | | 11-162 | 23.2 | |
| | | | 11-225 | 25.8 | |
| A-1-16 | A-1-16 | 83.6 | 11-29 | 45 | 주차장 |
| | | | 11-43 | 39 | 주차장 |
| A-1-17 | A-1-17 | 632.7 | 11-6 | 29.5 | |
| | | | 11-7 | 97.1 | |
| | | | 11-10 | 66.1 | |
| | | | 11-11 | 33.1 | |
| | | | 11-12 | 41.1 | |
| | | | 11-13 | 39.0 | |
| | | | 11-25 | 100.5 | |
| | | | 11-28 | 60.1 | |
| | | | 11-30 | 52.9 | |
| | | | 11-31 | 31.8 | |
| | | | 11-42 | 37.1 | |
| A-1-18 | A-1-18 | 1,077.9 | 11-146 | 44.4 | |
| | | | 11-1 | 61.5 | |
| | | | 11-2 | 36.4 | |
| | | | 11-3 | 35.4 | |
| | | | 11-4 | 33.1 | |
| | | | 11-5 | 45.1 | |
| | | | 11-14 | 58.2 | |
| | | | 11-15 | 23.1 | |
| | | | 11-16 | 115.4 | |
| | | | 11-17 | 49.6 | |
| | | | 11-18 | 64.8 | |

| 도면번호 | 가구번호 | 가구면적 | 획 지 | | 비 고 |
|--------|--------|---------|--------|-------|-----|
| | | | 위치 | 면적(㎡) | |
| A-1-18 | A-1-18 | 1,077.9 | 11-20 | 26.4 | |
| | | | 11-21 | 49.6 | |
| | | | 11-22 | 52.9 | |
| | | | 11-23 | 36.9 | |
| | | | 11-24 | 48.8 | |
| | | | 11-32 | 38.0 | |
| | | | 11-33 | 96.0 | |
| | | | 11-34 | 43.0 | |
| | | | 11-35 | 29.0 | |
| | | | 11-36 | 25.7 | |
| | | | 11-37 | 23.1 | |
| | | | 11-38 | 13.2 | |
| | | | 11-39 | 44.0 | |
| A-1-19 | A-1-19 | 322.9 | 11-40 | 28.7 | |
| | | | 11-45 | 38.4 | 주차장 |
| | | | 11-46 | 51.4 | 주차장 |
| | | | 11-47 | 63.4 | 주차장 |
| | | | 11-55 | 59.2 | 주차장 |
| | | | 11-56 | 50.9 | 주차장 |
| A-1-20 | A-1-20 | 590.2 | 11-57 | 59.6 | 주차장 |
| | | | 11-48 | 42.0 | |
| | | | 11-49 | 22.2 | |
| | | | 11-50 | 22.4 | |
| | | | 11-51 | 26.4 | |
| | | | 11-52 | 59.5 | |
| | | | 11-54 | 59.2 | |
| | | | 11-58 | 14.2 | |
| | | | 11-59 | 18.8 | |
| | | | 11-60 | 19.8 | |
| | | | 11-61 | 34.0 | |
| | | | 11-62 | 26.4 | |
| | | | 11-63 | 39.7 | |
| | | | 11-64 | 32.1 | |
| | | | 11-65 | 29.8 | |
| | | | 11-66 | 23.1 | |
| | | | 11-67 | 36.4 | |
| | | | 11-68 | 31.7 | |
| | | | 11-69 | 6.0 | |
| | | | 11-70 | 4.0 | |
| | | | 11-71 | 4.0 | |
| A-1-21 | A-1-21 | 1,010.6 | 11-72 | 3.0 | |
| | | | 11-73 | 6.0 | |
| | | | 11-168 | 26.5 | |
| | | | 11-197 | 1.0 | |
| | | | 11-198 | 2.0 | |
| | | | 11-74 | 43.0 | |
| | | | 11-75 | 56.2 | |
| | | | 11-76 | 76.5 | |
| | | | 11-77 | 75.7 | |
| | | | 11-78 | 62.5 | |
| | | | 11-79 | 62.5 | |
| | | | 11-80 | 39.7 | |
| | | | 11-81 | 174.9 | |
| | | | 11-84 | 104.6 | |
| | | | 11-85 | 33.1 | |
| | | | 11-86 | 28.1 | |
| | | | 11-87 | 33.1 | |
| | | | 11-88 | 28.8 | |
| | | | 11-89 | 15.2 | |
| | | | 11-90 | 49.0 | |
| | | | 11-150 | 11.2 | |
| | | | 11-151 | 11.2 | |
| | | | 11-152 | 11.2 | |
| | | | 11-153 | 11.2 | |

| 도면번호 | 가구번호 | 가구면적 | 획 지 | | 비 고 |
|--------|--------|---------|--------|-------|-----|
| | | | 위치 | 면적(㎡) | |
| A-1-21 | A-1-21 | 1,010.6 | 11-154 | 11.2 | |
| | | | 11-155 | 28.1 | |
| | | | 11-156 | 43.6 | |
| A-2-01 | A-2-01 | 3,449.9 | 13-8 | 132.8 | |
| | | | 13-28 | 20.3 | |
| | | | 13-29 | 46.6 | |
| | | | 13-31 | 12.2 | |
| | | | 13-33 | 11.2 | |
| | | | 13-34 | 4.3 | |
| | | | 13-48 | 49.0 | |
| | | | 13-50 | 40.1 | |
| | | | 13-51 | 43.0 | |
| | | | 13-52 | 15.9 | |
| | | | 13-53 | 17.5 | |
| | | | 13-54 | 5.3 | |
| | | | 13-55 | 9.6 | |
| | | | 13-56 | 15.5 | |
| | | | 13-57 | 76.3 | |
| | | | 13-58 | 6.9 | |
| | | | 13-59 | 52.9 | |
| | | | 13-60 | 93.7 | |
| | | | 13-61 | 24.5 | |
| | | | 13-62 | 88.8 | |
| | | | 13-63 | 130.5 | |
| | | | 13-64 | 144.1 | |
| | | | 13-65 | 86.6 | |
| | | | 13-66 | 106.4 | |
| | | | 13-67 | 17.5 | |
| | | | 13-68 | 12.2 | |
| | | | 13-69 | 68.0 | |
| | | | 13-71 | 42.8 | |
| | | | 13-72 | 72.2 | |
| | | | 13-73 | 50.6 | |
| | | | 13-74 | 9.9 | |
| | | | 13-75 | 87.6 | |
| | | | 13-80 | 56.6 | |
| | | | 13-81 | 26.4 | |
| | | | 13-82 | 60.5 | |
| | | | 13-83 | 17.5 | |
| | | | 13-84 | 40.7 | |
| | | | 13-85 | 39.7 | |
| | | | 13-86 | 86.3 | |
| | | | 13-87 | 33.6 | |
| | | | 13-88 | 8.1 | |
| | | | 13-89 | 89.0 | |
| | | | 13-90 | 51.9 | |
| | | | 13-91 | 46.3 | |
| | | | 13-92 | 86.0 | |
| | | | 13-93 | 29.8 | |
| | | | 13-94 | 62.8 | |
| | | | 13-95 | 95.5 | |
| | | | 13-96 | 2.3 | |
| | | | 13-97 | 75.0 | |
| | | | 13-98 | 46.3 | |
| | | | 13-99 | 138.9 | |
| | | | 13-101 | 39.7 | |
| | | | 13-102 | 125.6 | |
| | | | 13-103 | 20.8 | |
| | | | 13-104 | 58.5 | |
| | | | 13-107 | 43.0 | |
| | | | 13-108 | 6.6 | |
| | | | 13-109 | 1.7 | |
| | | | 13-110 | 0.7 | |
| | | | 13-111 | 22.1 | |

| 도면번호 | 가구번호 | 가구면적 | 획 지 | | 비 고 |
|--------|--------|----------|--------|-------|-----|
| | | | 위치 | 면적(㎡) | |
| A-2-01 | A-2-01 | 3,449.9 | 13-112 | 42.0 | |
| | | | 13-113 | 44.0 | |
| | | | 13-114 | 72.7 | |
| | | | 13-115 | 86.0 | |
| | | | 13-116 | 29.8 | |
| | | | 13-117 | 8.9 | |
| | | | 13-119 | 95.9 | |
| | | | 13-147 | 10.2 | |
| | | | 13-155 | 53.7 | |
| A-2-02 | A-2-02 | 20,804.1 | 5-5 | 109.6 | |
| | | | 10-3 | 4.0 | |
| | | | 10-10 | 82.9 | |
| | | | 10-12 | 251.0 | |
| | | | 11-1 | 190.5 | |
| | | | 11-15 | 179.7 | |
| | | | 11-16 | 52.9 | |
| | | | 11-19 | 188.4 | |
| | | | 11-20 | 185.1 | |
| | | | 11-21 | 185.1 | |
| | | | 11-22 | 188.4 | |
| | | | 11-23 | 92.6 | |
| | | | 11-24 | 125.6 | |
| | | | 11-25 | 257.8 | |
| | | | 11-26 | 72.7 | |
| | | | 11-28 | 119.0 | |
| | | | 11-29 | 152.1 | |
| | | | 11-31 | 105.8 | |
| | | | 11-32 | 106.1 | |
| | | | 11-33 | 65.8 | |
| | | | 11-34 | 32.4 | |
| | | | 11-35 | 218.3 | |
| | | | 11-37 | 171.9 | |
| | | | 11-38 | 99.2 | |
| | | | 11-39 | 168.6 | |
| | | | 11-40 | 109.1 | |
| | | | 11-41 | 122.3 | |
| | | | 11-42 | 66.1 | |
| | | | 11-43 | 122.3 | |
| | | | 11-44 | 59.5 | |
| | | | 11-45 | 66.1 | |
| | | | 11-46 | 95.9 | |
| | | | 11-47 | 59.2 | |
| | | | 11-48 | 72.7 | |
| | | | 11-49 | 84.3 | |
| | | | 11-50 | 105.8 | |
| | | | 11-51 | 132.2 | |
| | | | 11-52 | 55.2 | |
| | | | 11-53 | 72.1 | |
| | | | 11-55 | 100.8 | |
| | | | 11-56 | 191.7 | |
| | | | 11-60 | 93.6 | |
| | | | 11-61 | 205.0 | |
| | | | 11-62 | 38.9 | |
| | | | 11-63 | 102.5 | |
| | | | 11-64 | 56.2 | |
| | | | 11-65 | 6.0 | |
| | | | 11-66 | 61.8 | |
| | | | 11-67 | 125.6 | |
| | | | 11-68 | 202.3 | |
| | | | 11-75 | 109.1 | |
| | | | 11-83 | 112.4 | |
| | | | 11-84 | 112.4 | |
| | | | 11-85 | 155.4 | |

| 도면번호 | 가구번호 | 가구면적 | 획 지 | | 비 고 |
|--------|--------|----------|--------|-------|-----|
| | | | 위치 | 면적(㎡) | |
| A-2-02 | A-2-02 | 20,804.1 | 11-86 | 112.4 | |
| | | | 11-87 | 89.3 | |
| | | | 11-88 | 43.0 | |
| | | | 11-90 | 89.3 | |
| | | | 11-91 | 102.5 | |
| | | | 11-92 | 112.4 | |
| | | | 11-93 | 109.1 | |
| | | | 11-94 | 99.2 | |
| | | | 11-95 | 100.8 | |
| | | | 11-96 | 101.5 | |
| | | | 11-97 | 62.8 | |
| | | | 11-98 | 92.9 | |
| | | | 11-99 | 64.1 | |
| | | | 11-100 | 6.3 | |
| | | | 11-101 | 217.5 | |
| | | | 11-102 | 83.6 | |
| | | | 11-103 | 125.3 | |
| | | | 11-104 | 72.7 | |
| | | | 11-105 | 134.9 | |
| | | | 11-106 | 13.6 | |
| | | | 11-107 | 86.0 | |
| | | | 11-112 | 40.5 | |
| | | | 11-113 | 65.7 | |
| | | | 11-115 | 152.2 | |
| | | | 11-116 | 84.3 | |
| | | | 11-117 | 145.0 | |
| | | | 11-126 | 0.7 | |
| | | | 11-127 | 4.3 | |
| | | | 11-128 | 45.0 | |
| | | | 11-130 | 33.7 | |
| | | | 11-135 | 56.5 | |
| | | | 11-136 | 5.6 | |
| | | | 11-139 | 10.7 | |
| | | | 11-140 | 13.3 | |
| | | | 11-145 | 1.1 | |
| | | | 11-161 | 19.8 | |
| | | | 11-162 | 22.8 | |
| | | | 11-163 | 16.9 | |
| | | | 11-164 | 106.1 | |
| | | | 11-165 | 95.9 | |
| | | | 11-166 | 10.2 | |
| | | | 11-167 | 10.9 | |
| | | | 11-169 | 97.2 | |
| | | | 11-170 | 22.5 | |
| | | | 11-172 | 79.7 | |
| | | | 11-173 | 14.5 | |
| | | | 11-174 | 55.5 | |
| | | | 11-175 | 38.5 | |
| | | | 11-176 | 38.9 | |
| | | | 11-179 | 65.2 | |
| | | | 11-180 | 99.8 | |
| | | | 11-183 | 5.2 | |
| | | | 11-186 | 148.0 | |
| | | | 11-187 | 60.2 | |
| | | | 11-188 | 49.3 | |
| | | | 11-189 | 234.7 | |
| | | | 11-190 | 50.6 | |
| | | | 11-191 | 50.4 | |
| | | | 11-206 | 7.2 | |
| | | | 11-211 | 57.1 | |
| | | | 11-213 | 61.1 | |
| | | | 11-214 | 54.8 | |
| | | | 11-215 | 31.2 | |
| | | | 11-216 | 6.1 | |

| 도면번호 | 가구번호 | 가구면적 | 획 지 | | 비 고 |
|--------|--------|----------|--------|-------|-----|
| | | | 위치 | 면적(㎡) | |
| A-2-02 | A-2-02 | 20,804.1 | 11-221 | 97.8 | |
| | | | 11-225 | 129.7 | |
| | | | 12-14 | 33.7 | |
| | | | 12-15 | 93.6 | |
| | | | 12-16 | 172.5 | |
| | | | 12-18 | 274.4 | |
| | | | 12-19 | 144.2 | |
| | | | 12-20 | 72.7 | |
| | | | 12-21 | 318.5 | |
| | | | 12-23 | 123.2 | |
| | | | 12-24 | 150.1 | |
| | | | 12-25 | 175.2 | |
| | | | 12-26 | 178.5 | |
| | | | 12-27 | 146.8 | |
| | | | 12-28 | 126.6 | |
| | | | 12-29 | 74.4 | |
| | | | 12-30 | 153.9 | |
| | | | 12-31 | 138.7 | |
| | | | 12-33 | 240.5 | |
| | | | 12-34 | 175.2 | |
| | | | 12-35 | 95.5 | |
| | | | 12-36 | 146.0 | |
| | | | 12-37 | 134.3 | |
| | | | 12-38 | 97.9 | |
| | | | 12-39 | 64.6 | |
| | | | 12-40 | 141.8 | |
| | | | 12-41 | 142.1 | |
| | | | 12-42 | 43.3 | |
| | | | 12-43 | 102.1 | |
| | | | 12-44 | 221.5 | |
| | | | 12-45 | 313.7 | |
| | | | 12-46 | 139.6 | |
| | | | 12-47 | 98.8 | |
| | | | 12-48 | 2.6 | |
| | | | 12-49 | 81.3 | |
| | | | 12-50 | 229.3 | |
| | | | 12-51 | 32.2 | |
| | | | 12-52 | 109.1 | |
| | | | 12-53 | 89.5 | |
| | | | 12-54 | 132.2 | |
| | | | 12-55 | 157.7 | |
| | | | 12-56 | 59.1 | |
| | | | 12-57 | 103.8 | |
| | | | 12-59 | 101.2 | |
| | | | 12-60 | 91.2 | |
| | | | 12-61 | 78.2 | |
| | | | 12-62 | 153.7 | |
| | | | 12-63 | 51.2 | |
| | | | 12-69 | 106.7 | |
| | | | 12-70 | 152.7 | |
| | | | 12-71 | 114.4 | |
| | | | 12-72 | 96.9 | |
| | | | 12-78 | 120.3 | |
| | | | 12-79 | 26.4 | |
| | | | 12-80 | 56.9 | |
| | | | 12-81 | 2.3 | |
| | | | 12-82 | 53.2 | |
| | | | 12-83 | 33.7 | |
| | | | 12-85 | 24.5 | |
| | | | 12-89 | 114.4 | |
| | | | 12-90 | 26.8 | |
| | | | 12-91 | 15.5 | |
| | | | 12-92 | 78.0 | |

| 도면번호 | 가구번호 | 가구면적 | 획 지 | | 비 고 |
|--------|--------|----------|--------|-------|-----|
| | | | 위치 | 면적(㎡) | |
| A-2-02 | A-2-02 | 20,804.1 | 12-93 | 8.3 | |
| | | | 12-94 | 77.8 | |
| | | | 12-95 | 53.6 | |
| | | | 12-97 | 73.7 | |
| | | | 12-99 | 5.0 | |
| | | | 12-105 | 26.1 | |
| | | | 12-106 | 151.4 | |
| | | | 12-107 | 174.2 | |
| | | | 12-108 | 82.0 | |
| | | | 12-109 | 3.6 | |
| | | | 12-110 | 40.8 | |
| | | | 12-111 | 66.5 | |
| | | | 12-112 | 83.3 | |
| | | | 12-113 | 34.4 | |
| | | | 12-114 | 69.8 | |
| | | | 12-115 | 156.4 | |
| | | | 12-116 | 6.0 | |
| | | | 12-117 | 8.2 | |
| | | | 12-118 | 27.3 | |
| | | | 12-119 | 90.8 | |
| | | | 12-120 | 123.4 | |
| | | | 12-121 | 0.7 | |
| | | | 12-122 | 168.2 | |
| | | | 12-123 | 283.2 | |
| | | | 12-125 | 1.9 | |
| | | | 12-126 | 7.6 | |
| | | | 12-127 | 14.7 | |
| | | | 12-128 | 36.5 | |
| | | | 12-132 | 10.9 | |
| | | | 12-133 | 3.0 | |
| | | | 12-134 | 19.0 | |
| | | | 12-135 | 44.2 | |
| | | | 12-136 | 11.2 | |
| | | | 12-137 | 8.1 | |
| | | | 12-138 | 20.2 | |
| | | | 12-139 | 4.2 | |
| | | | 12-140 | 19.1 | |
| | | | 12-142 | 0.2 | |
| | | | 12-141 | 7.9 | |
| | | | 12-143 | 19.6 | |
| | | | 12-144 | 7.0 | |
| | | | 12-145 | 11.9 | |
| | | | 12-146 | 8.4 | |
| | | | 12-147 | 1.4 | |
| | | | 12-148 | 16.5 | |
| | | | 12-149 | 2.5 | |
| | | | 12-150 | 3.3 | |
| | | | 12-151 | 25.5 | |
| | | | 12-152 | 12.0 | |
| | | | 12-153 | 24.4 | |
| | | | 12-154 | 5.8 | |
| | | | 12-155 | 33.9 | |
| | | | 13-3 | 91.4 | |
| | | | 25-71 | 171.6 | |
| | | | 25-76 | 127.6 | |
| | | | 25-220 | 243.5 | |
| | | | 25-379 | 6.9 | |
| | | | 25-380 | 93.6 | |
| A-2-03 | A-2-03 | 1,258.4 | 4-7 | 162.3 | |
| | | | 4-189 | 3.0 | |
| | | | 4-206 | 94.8 | |
| | | | 4-214 | 20.9 | |
| | | | 4-215 | 21.6 | |
| | | | 4-216 | 16.0 | |

| 도면번호 | 가구번호 | 가구면적 | 획 지 | | 비 고 |
|--------|--------|---------|--------|---------|-----|
| | | | 위치 | 면적(㎡) | |
| A-2-03 | A-2-03 | 1,258.4 | 25-40 | 203.6 | |
| | | | 25-44 | 79.3 | |
| | | | 25-45 | 52.9 | |
| | | | 25-46 | 53.9 | |
| | | | 25-47 | 42.0 | |
| | | | 25-51 | 49.5 | |
| | | | 25-52 | 31.4 | |
| | | | 25-223 | 352.3 | |
| | | | 25-230 | 74.9 | |
| A-3-01 | A-3-01 | 4,034.1 | 2-1 | 156.0 | |
| | | | 2-3 | 54.9 | |
| | | | 2-4 | 81.0 | |
| | | | 2-6 | 95.9 | |
| | | | 2-9 | 25.8 | |
| | | | 2-11 | 63.1 | |
| | | | 2-16 | 47.6 | |
| | | | 2-19 | 37.0 | |
| | | | 2-30 | 31.7 | |
| | | | 2-32 | 41.0 | |
| | | | 2-37 | 153.4 | |
| | | | 2-39 | 49.2 | |
| | | | 2-40 | 30.0 | |
| | | | 3-1 | 84.6 | |
| | | | 3-3 | 22.5 | |
| | | | 3-4 | 22.5 | |
| | | | 3-5 | 55.5 | |
| | | | 3-6 | 43.3 | |
| | | | 3-7 | 41.3 | |
| | | | 3-8 | 41.3 | |
| | | | 3-9 | 6.9 | |
| | | | 3-10 | 7.3 | |
| | | | 3-17 | 25.8 | |
| | | | 3-18 | 18.6 | |
| | | | 5-1 | 2,797.9 | |
| A-3-02 | A-3-02 | 2,804.6 | 6-1 | 145.8 | |
| | | | 6-2 | 176.6 | |
| | | | 6-4 | 369.4 | |
| | | | 6-7 | 176.6 | |
| | | | 6-8 | 185.6 | |
| | | | 6-9 | 132.2 | |
| | | | 6-10 | 241.0 | |
| | | | 6-11 | 41.3 | |
| | | | 6-12 | 59.1 | |
| | | | 7-1 | 133.2 | |
| | | | 7-2 | 26.4 | |
| | | | 7-3 | 23.1 | |
| | | | 7-4 | 11.6 | |
| | | | 7-5 | 19.8 | |
| | | | 7-6 | 40.7 | |
| | | | 7-7 | 38.7 | |
| | | | 7-8 | 125.0 | |
| | | | 7-9 | 43.6 | |
| | | | 7-10 | 95.9 | |
| A-3-03 | A-3-03 | 3,270.9 | 7-11 | 110.4 | |
| | | | 7-12 | 147.5 | |
| | | | 7-13 | 458.5 | |
| | | | 7-14 | 2.6 | |
| | | | 8-1 | 360.3 | |
| | | | 8-2 | 115.4 | |
| | | | 8-3 | 190.9 | |
| | | | 8-4 | 141.2 | |
| | | | 8-5 | 103.8 | |
| | | | 8-6 | 238.7 | |
| | | | 8-8 | 130.2 | |
| | | | | | |

| 도면번호 | 가구번호 | 가구면적 | 획 지 | | 비 고 |
|--------|--------|---------|------|-------|-----|
| | | | 위치 | 면적(㎡) | |
| A-3-03 | A-3-03 | 3,270.9 | 8-9 | 132.2 | |
| | | | 8-10 | 75.0 | |
| | | | 8-11 | 26.1 | |
| | | | 8-12 | 70.4 | |
| | | | 8-13 | 66.1 | |
| | | | 8-14 | 103.1 | |
| | | | 8-15 | 75.9 | |
| | | | 8-16 | 148.8 | |
| | | | 8-17 | 157.0 | |
| | | | 8-18 | 138.2 | |
| | | | 8-19 | 13.6 | |
| | | | 8-21 | 121.0 | |
| | | | 8-22 | 157.0 | |
| | | | 8-23 | 19.2 | |
| | | | 8-24 | 121.7 | |
| | | | 8-25 | 62.4 | |
| | | | 8-27 | 92.2 | |
| | | | 8-28 | 53.2 | |
| | | | 8-29 | 98.5 | |
| | | | 8-30 | 59.0 | |
| | | | 8-31 | 199.8 | |
| A-3-04 | A-3-04 | 2,852.8 | 8-1 | 82.6 | |
| | | | 8-2 | 12.2 | |
| | | | 8-3 | 196.7 | |
| | | | 8-4 | 30.4 | |
| | | | 8-5 | 142.1 | |
| | | | 8-6 | 79.3 | |
| | | | 8-7 | 126.6 | |
| | | | 8-8 | 132.2 | |
| | | | 8-9 | 116.3 | |
| | | | 8-10 | 98.2 | |
| | | | 8-11 | 88.6 | |
| | | | 8-16 | 194.2 | |
| | | | 8-20 | 86.0 | |
| | | | 8-21 | 159.0 | |
| | | | 9-1 | 159.7 | |
| | | | 9-2 | 36.4 | |
| | | | 9-3 | 133.6 | |
| | | | 9-4 | 70.7 | |
| | | | 9-5 | 120.7 | |
| | | | 9-6 | 28.8 | |
| | | | 9-8 | 34.0 | |
| | | | 9-9 | 25.5 | |
| | | | 9-10 | 54.3 | |
| | | | 9-12 | 12.2 | |
| | | | 9-13 | 63.5 | |
| | | | 9-14 | 37.0 | |
| | | | 9-15 | 39.3 | |
| | | | 9-16 | 73.3 | |
| | | | 9-18 | 118.3 | |
| | | | 9-19 | 107.4 | |
| | | | 9-20 | 94.5 | |
| | | | 9-21 | 99.2 | |
| A-3-05 | A-3-05 | 2,036.7 | 6-1 | 129.6 | |
| | | | 6-2 | 162.0 | |
| | | | 6-3 | 59.2 | |
| | | | 6-4 | 75.7 | |
| | | | 6-5 | 55.2 | |
| | | | 6-6 | 52.9 | |
| | | | 6-7 | 86.0 | |
| | | | 6-8 | 228.7 | |
| | | | 6-9 | 113.7 | |
| | | | 7-1 | 226.2 | |

| 도면번호 | 가구번호 | 가구면적 | 획 지 | | 비 고 |
|--------|--------|---------|------|-------|-----|
| | | | 위치 | 면적(㎡) | |
| A-3-05 | A-3-05 | 2,036.7 | 7-2 | 118.7 | |
| | | | 7-3 | 3.6 | |
| | | | 7-4 | 66.1 | |
| | | | 7-5 | 37.8 | |
| | | | 7-6 | 19.8 | |
| | | | 7-7 | 33.7 | |
| | | | 7-8 | 72.4 | |
| | | | 7-9 | 26.4 | |
| | | | 7-10 | 49.3 | |
| | | | 7-11 | 39.0 | |
| | | | 7-12 | 73.7 | |
| | | | 7-13 | 91.2 | |
| | | | 7-15 | 37.1 | |
| A-3-06 | A-3-06 | 673.0 | 7-16 | 178.7 | |
| A-3-07 | A-3-07 | 2,006.7 | 3-7 | 673.0 | |
| | | | 3-1 | 78.5 | |
| | | | 3-4 | 212.9 | |
| | | | 3-5 | 115.7 | |
| | | | 3-6 | 126.3 | |
| | | | 3-37 | 122.0 | |
| | | | 3-38 | 175.9 | |
| | | | 3-48 | 214.9 | |
| | | | 3-51 | 163.5 | |
| | | | 3-52 | 148.6 | |
| | | | 3-53 | 177.2 | |
| | | | 3-54 | 143.3 | |
| | | | 3-55 | 97.0 | |
| | | | 3-56 | 31.9 | |
| | | | 3-57 | 199.0 | |
| A-3-08 | A-3-08 | 2,239.8 | 3-11 | 92.5 | |
| | | | 3-12 | 278.3 | |
| | | | 3-13 | 311.7 | |
| | | | 3-14 | 116.0 | |
| | | | 3-15 | 26.4 | |
| | | | 3-16 | 285.0 | |
| | | | 3-17 | 168.5 | |
| | | | 3-18 | 121.0 | |
| | | | 3-39 | 124.3 | |
| | | | 3-58 | 102.4 | |
| | | | 3-59 | 113.6 | |
| | | | 3-60 | 92.5 | |
| | | | 3-62 | 92.5 | |
| | | | 3-63 | 108.4 | |
| | | | 3-64 | 115.4 | |
| A-3-09 | A-3-09 | 2,507.1 | 3-65 | 91.3 | |
| | | | 3-20 | 168.9 | |
| | | | 3-21 | 225.5 | |
| | | | 3-22 | 390.4 | |
| | | | 3-24 | 179.8 | |
| | | | 3-25 | 327.9 | |
| | | | 3-26 | 165.6 | |
| | | | 3-27 | 189.1 | |
| | | | 3-29 | 146.8 | |
| | | | 3-30 | 148.1 | |
| | | | 3-31 | 164.6 | |
| | | | 3-32 | 103.5 | |
| | | | 3-41 | 112.1 | |
| A-3-10 | A-3-10 | 2,087.8 | 3-45 | 184.8 | |
| | | | 3-8 | 98.0 | |
| | | | 3-9 | 264.5 | |
| | | | 3-33 | 165.3 | |
| | | | 3-34 | 180.5 | |
| | | | 3-35 | 145.8 | |
| | | | 3-36 | 355.0 | |

| 도면번호 | 가구번호 | 가구면적 | 획 지 | | 비 고 |
|--------|--------|---------|-------|-------|-----|
| | | | 위치 | 면적(㎡) | |
| A-3-10 | A-3-10 | 2,087.8 | 3-40 | 33.7 | |
| | | | 3-42 | 11.2 | |
| | | | 3-46 | 91.2 | |
| | | | 3-49 | 233.1 | |
| | | | 3-50 | 165.2 | |
| | | | 3-66 | 344.3 | |
| A-3-11 | A-3-11 | 4,269.0 | 15-1 | 76.0 | |
| | | | 15-2 | 204.0 | |
| | | | 15-4 | 194.0 | |
| | | | 15-5 | 197.4 | |
| | | | 15-6 | 138.2 | |
| | | | 15-7 | 102.1 | |
| | | | 15-8 | 134.5 | |
| | | | 15-9 | 249.9 | |
| | | | 15-10 | 161.3 | |
| | | | 15-11 | 227.1 | |
| | | | 15-12 | 210.6 | |
| | | | 15-14 | 169.6 | |
| | | | 15-15 | 158.7 | |
| | | | 15-16 | 171.6 | |
| | | | 15-17 | 19.5 | |
| | | | 15-18 | 148.8 | |
| | | | 15-19 | 190.7 | |
| | | | 15-20 | 102.5 | |
| | | | 15-21 | 182.8 | |
| | | | 15-22 | 152.1 | |
| | | | 16-1 | 71.1 | |
| | | | 16-2 | 38.3 | |
| | | | 16-3 | 400.0 | |
| | | | 16-5 | 122.3 | |
| | | | 16-6 | 55.2 | |
| | | | 16-7 | 101.8 | |
| | | | 16-8 | 96.8 | |
| | | | 16-9 | 5.6 | |
| | | | 16-10 | 120.7 | |
| | | | 16-12 | 65.8 | |
| A-3-12 | A-3-12 | 3,080.9 | 12-1 | 112.1 | |
| | | | 12-2 | 243.6 | |
| | | | 12-3 | 135.8 | |
| | | | 12-4 | 109.8 | |
| | | | 12-5 | 109.4 | |
| | | | 12-6 | 133.6 | |
| | | | 12-7 | 114.0 | |
| | | | 12-9 | 238.0 | |
| | | | 12-10 | 26.1 | |
| | | | 12-11 | 110.4 | |
| | | | 12-12 | 111.4 | |
| | | | 12-13 | 99.5 | |
| | | | 13-1 | 99.2 | |
| | | | 13-3 | 69.8 | |
| | | | 13-4 | 69.4 | |
| | | | 13-5 | 70.1 | |
| | | | 13-6 | 66.1 | |
| | | | 13-7 | 69.1 | |
| | | | 13-8 | 46.6 | |
| | | | 13-9 | 105.8 | |
| | | | 13-10 | 12.2 | |
| | | | 13-11 | 56.2 | |
| | | | 13-12 | 61.8 | |
| | | | 13-13 | 107.4 | |
| | | | 13-14 | 62.8 | |
| | | | 13-15 | 61.2 | |
| | | | 13-16 | 59.8 | |
| | | | 13-17 | 48.3 | |

| 도면번호 | 가구번호 | 가구면적 | 획 지 | | 비 고 |
|--------|--------|---------|-------|---------|------|
| | | | 위치 | 면적(㎡) | |
| A-3-12 | A-3-12 | 3,080.9 | 13-18 | 296.2 | |
| | | | 13-19 | 37.7 | |
| | | | 13-20 | 84.6 | |
| | | | 13-21 | 52.9 | |
| A-3-13 | A-3-13 | 1,968.3 | 7-1 | 60.8 | |
| | | | 7-4 | 106.8 | |
| | | | 7-5 | 45.6 | |
| | | | 7-6 | 45.6 | |
| | | | 7-7 | 54.2 | |
| | | | 7-8 | 49.9 | |
| | | | 7-9 | 47.6 | |
| | | | 7-10 | 47.6 | |
| | | | 7-11 | 56.5 | |
| | | | 14-1 | 242.3 | |
| | | | 14-2 | 242.0 | |
| | | | 14-3 | 240.7 | |
| | | | 14-4 | 244.0 | |
| | | | 14-5 | 244.0 | |
| A-3-14 | A-3-14 | 1,556.1 | 6-1 | 221.8 | |
| | | | 6-2 | 186.1 | |
| | | | 6-3 | 197.4 | |
| | | | 6-4 | 198.3 | |
| | | | 6-5 | 148.8 | |
| | | | 6-6 | 105.1 | |
| | | | 6-7 | 155.7 | |
| | | | 7-13 | 56.5 | |
| | | | 7-14 | 38.7 | |
| | | | 7-15 | 38.7 | |
| | | | 7-16 | 42.0 | |
| | | | 7-17 | 43.3 | |
| | | | 7-18 | 38.7 | |
| | | | 7-19 | 38.7 | |
| A-3-15 | A-3-15 | 1,979.9 | 7-20 | 46.3 | |
| | | | 5-1 | 709.3 | |
| | | | 5-3 | 123.3 | |
| | | | 5-4 | 132.2 | |
| | | | 5-5 | 138.8 | |
| | | | 5-6 | 46.3 | |
| | | | 5-9 | 78.0 | |
| | | | 5-10 | 91.2 | |
| | | | 5-11 | 84.6 | |
| | | | 5-12 | 87.9 | |
| A-3-16 | A-3-16 | 3,456.2 | 5-13 | 52.9 | |
| | | | 5-14 | 435.4 | |
| | | | 3-3 | 80.3 | |
| | | | 3-4 | 3.6 | |
| | | | 3-6 | 2,116.4 | 종교용지 |
| | | | 3-81 | 14.5 | |
| | | | 3-94 | 34.3 | |
| | | | 3-100 | 81.0 | |
| | | | 3-102 | 87.6 | |
| | | | 3-103 | 110.7 | |
| | | | 3-106 | 16.0 | |
| | | | 3-107 | 68.1 | |
| | | | 3-109 | 31.1 | |
| | | | 3-110 | 39.0 | |
| | | | 3-111 | 3.0 | |
| | | | 3-112 | 12.2 | |
| | | | 3-113 | 15.5 | |
| | | | 3-114 | 3.3 | |
| | | | 3-115 | 28.8 | |
| | | | 3-117 | 9.0 | |

| 도면번호 | 가구번호 | 가구면적 | 획 지 | | 비 고 |
|--------|--------|---------|-------|---------|-----|
| | | | 위치 | 면적(㎡) | |
| A-3-16 | A-3-16 | 3,456.2 | 3-118 | 120.7 | |
| | | | 3-119 | 19.8 | |
| | | | 3-120 | 15.5 | |
| | | | 3-122 | 56.5 | |
| | | | 3-124 | 19.8 | |
| | | | 3-126 | 1.0 | |
| | | | 3-129 | 44.0 | |
| | | | 3-130 | 58.1 | |
| | | | 3-134 | 24.5 | |
| | | | 3-135 | 12.6 | |
| | | | 3-136 | 15.9 | |
| | | | 3-137 | 38.0 | |
| | | | 3-138 | 41.7 | |
| | | | 3-139 | 19.2 | |
| | | | 3-167 | 70.1 | |
| | | | 3-169 | 80.0 | |
| | | | 3-170 | 22.1 | |
| | | | 3-171 | 18.8 | |
| | | | 3-172 | 23.5 | |
| A-3-17 | A-3-17 | 1,791.8 | 3-22 | 274.4 | |
| | | | 3-23 | 257.9 | |
| | | | 3-24 | 79.0 | |
| | | | 3-25 | 178.5 | |
| | | | 3-26 | 277.7 | |
| | | | 3-27 | 264.5 | |
| | | | 3-28 | 71.4 | |
| | | | 3-29 | 191.7 | |
| | | | 3-173 | 2.3 | |
| | | | 3-174 | 2.0 | |
| | | | 3-175 | 39.3 | |
| | | | 3-177 | 49.3 | |
| | | | 3-179 | 30.1 | |
| A-3-18 | A-3-18 | 1,771.7 | 3-180 | 37.0 | |
| | | | 3-181 | 36.7 | |
| | | | 3-34 | 281.0 | |
| | | | 3-35 | 33.1 | |
| | | | 3-36 | 178.5 | |
| | | | 3-37 | 168.6 | |
| | | | 3-60 | 13.2 | |
| | | | 3-66 | 254.5 | |
| | | | 3-67 | 254.5 | |
| | | | 3-68 | 175.2 | |
| | | | 3-69 | 181.8 | |
| | | | 3-143 | 46.0 | |
| | | | 3-159 | 39.7 | |
| | | | 3-160 | 10.2 | |
| | | | 3-161 | 29.8 | |
| A-3-19 | A-3-19 | 3,484.3 | 3-162 | 23.1 | |
| | | | 3-163 | 16.5 | |
| | | | 3-164 | 16.5 | |
| | | | 3-165 | 49.5 | |
| | | | 3-77 | 307.4 | |
| | | | 3-78 | 317.4 | |
| | | | 3-79 | 208.3 | |
| | | | 3-80 | 195.0 | |
| A-3-20 | A-3-20 | 3,497.5 | 3-194 | 8.7 | |
| | | | 9-0 | 102.5 | |
| | | | 9-2 | 2,083.2 | |
| | | | 9-3 | 113.4 | |
| | | | 9-4 | 148.4 | |
| | | | 3-54 | 260.4 | |
| | | | 3-75 | 84.6 | |
| | | | 3-76 | 221.5 | |

| 도면번호 | 가구번호 | 가구면적 | 획 지 | | 비 고 |
|--------|--------|---------|-------|---------|-----|
| | | | 위치 | 면적(㎡) | |
| A-3-20 | A-3-20 | 3,497.5 | 3-99 | 107.1 | |
| | | | 3-192 | 239.0 | |
| | | | 3-193 | 117.0 | |
| | | | 10-0 | 247.9 | |
| | | | 10-2 | 467.5 | |
| | | | 10-3 | 193.5 | |
| | | | 10-5 | 112.4 | |
| | | | 10-6 | 76.0 | |
| | | | 10-7 | 142.1 | |
| | | | 10-8 | 96.2 | |
| | | | 10-9 | 102.5 | |
| | | | 10-10 | 554.0 | |
| | | | 10-11 | 47.9 | |
| | | | 10-12 | 46.0 | |
| | | | 10-13 | 67.8 | |
| | | | 10-14 | 213.1 | |
| A-3-21 | A-3-21 | 2,864.1 | 3-0 | 170.2 | |
| | | | 3-2 | 129.9 | |
| | | | 3-39 | 267.8 | |
| | | | 3-40 | 152.1 | |
| | | | 3-46 | 178.5 | |
| | | | 3-47 | 99.2 | |
| | | | 3-91 | 294.2 | |
| | | | 3-92 | 80.2 | |
| | | | 3-93 | 67.6 | |
| | | | 3-96 | 107.8 | |
| | | | 3-97 | 95.8 | |
| | | | 3-153 | 156.7 | |
| | | | 3-154 | 252.8 | |
| | | | 3-156 | 49.6 | |
| | | | 3-183 | 79.3 | |
| | | | 3-186 | 57.8 | |
| | | | 3-187 | 77.7 | |
| | | | 3-188 | 210.3 | |
| | | | 3-189 | 77.7 | |
| A-3-22 | A-3-22 | 1,027.9 | 3-190 | 62.8 | |
| | | | 3-191 | 152.1 | |
| | | | 3-141 | 269.2 | |
| | | | 3-142 | 50.2 | |
| | | | 3-144 | 107.4 | |
| | | | 3-145 | 32.3 | |
| | | | 3-146 | 48.2 | |
| | | | 3-147 | 36.2 | |
| | | | 3-148 | 93.7 | |
| | | | 3-149 | 22.1 | |
| | | | 3-150 | 50.6 | |
| | | | 3-152 | 7.9 | |
| A-3-23 | A-3-23 | 1,805.0 | 3-157 | 58.0 | |
| | | | 3-158 | 9.8 | |
| | | | 3-184 | 101.3 | |
| | | | 5-1 | 241.0 | |
| | | | 5-2 | 243.6 | |
| | | | 5-3 | 214.5 | |
| A-3-24 | A-3-24 | 6,438.0 | 5-7 | 257.9 | |
| | | | 5-9 | 496.9 | |
| A-3-25 | A-3-25 | 1,775.2 | 5-15 | 351.1 | |
| | | | 3-140 | 6,319.0 | |
| | | | 3-42 | 261.2 | |
| | | | 3-43 | 254.5 | |
| | | | 3-44 | 175.2 | |
| | | | 3-45 | 181.8 | |
| | | | 3-48 | 264.5 | |
| | | | 3-49 | 267.8 | |
| | | | 3-50 | 188.4 | |

| 도면번호 | 가구번호 | 가구면적 | 획 지 | | 비 고 |
|--------|--------|----------|--------|----------|-----|
| | | | 위치 | 면적(㎡) | |
| A-3-25 | A-3-25 | 1,775.2 | 3-51 | 181.8 | |
| B-1-01 | B-1-01 | 30,153.0 | 25-37 | 21,225.4 | |
| | | | 25-57 | 8,372.4 | |
| | | | 25-244 | 40.0 | |
| | | | 25-376 | 381.5 | |
| | | | 25-377 | 133.7 | |
| B-1-02 | B-1-02 | 35,120.0 | 25-4 | 35,097.0 | |
| | | | 25-221 | 23.0 | |
| B-1-03 | B-1-03 | 13,661.4 | 25-59 | 7,839.8 | |
| | | | 25-61 | 2,232.0 | |
| | | | 25-62 | 124.1 | |
| | | | 25-64 | 809.9 | |
| | | | 25-67 | 228.1 | |
| | | | 25-242 | 2,422.0 | |
| B-2-01 | B-2-01 | 52,085.9 | 25-378 | 5.5 | |
| | | | 25-3 | 10,939.5 | |
| | | | 26-0 | 23,512.4 | |
| | | | 35-1 | 15,510.0 | |
| B-2-02 | B-2-02 | 2,303.0 | 37-3 | 2,124.0 | |
| | | | 35-1 | 2,303.0 | |
| C-1-01 | C-1-01 | 8,500.5 | 25-7 | 24.1 | |
| | | | 27-2 | 387.2 | |
| | | | 27-4 | 24.1 | |
| | | | 27-5 | 330.8 | |
| | | | 28-2 | 47.9 | |
| | | | 28-4 | 113.1 | |
| | | | 28-5 | 494.2 | |
| | | | 28-6 | 99.2 | |
| | | | 28-9 | 110.1 | |
| | | | 28-10 | 109.4 | |
| | | | 28-11 | 311.7 | |
| | | | 28-13 | 123.6 | |
| | | | 28-14 | 57.0 | |
| | | | 28-15 | 274.0 | |
| | | | 28-16 | 67.0 | |
| | | | 28-18 | 157.3 | |
| | | | 28-19 | 67.4 | |
| | | | 28-20 | 192.7 | |
| | | | 28-21 | 196.0 | |
| | | | 28-22 | 151.7 | |
| | | | 28-23 | 159.3 | |
| | | | 28-24 | 219.2 | |
| | | | 28-25 | 197.0 | |
| | | | 28-26 | 39.0 | |
| | | | 28-27 | 166.9 | |
| | | | 28-28 | 125.3 | |
| | | | 28-29 | 149.4 | |
| | | | 28-30 | 299.8 | |
| | | | 28-32 | 106.1 | |
| | | | 28-33 | 75.4 | |
| | | | 28-34 | 79.7 | |
| | | | 28-35 | 76.4 | |
| | | | 28-38 | 45.6 | |
| | | | 28-40 | 201.9 | |
| | | | 28-41 | 41.0 | |
| | | | 28-42 | 25.8 | |
| | | | 28-43 | 22.5 | |
| | | | 28-46 | 90.1 | |
| | | | 28-47 | 22.0 | |
| | | | 28-48 | 49.9 | |
| | | | 28-49 | 244.3 | |
| | | | 28-51 | 35.7 | |
| | | | 28-53 | 64.1 | |
| | | | 28-54 | 133.2 | |

| 도면번호 | 가구번호 | 가구면적 | 획 지 | | 비 고 |
|--------|--------|---------|-------|---------|-----|
| | | | 위치 | 면적(㎡) | |
| C-1-01 | C-1-01 | 8,500.5 | 28-55 | 37.7 | |
| | | | 28-57 | 125.6 | |
| | | | 28-58 | 97.5 | |
| | | | 28-59 | 116.4 | |
| | | | 28-60 | 119.0 | |
| | | | 28-61 | 124.3 | |
| | | | 28-62 | 136.5 | |
| | | | 28-63 | 115.4 | |
| | | | 28-64 | 148.8 | |
| | | | 28-66 | 179.8 | |
| | | | 28-67 | 77.0 | |
| | | | 28-69 | 69.8 | |
| | | | 28-72 | 153.1 | |
| | | | 28-76 | 233.7 | |
| | | | 28-77 | 255.9 | |
| | | | 28-78 | 254.5 | |
| C-1-02 | C-1-02 | 2,030.0 | 28-80 | 247.4 | |
| | | | 33-1 | 78.0 | |
| | | | 33-2 | 1,117.4 | |
| | | | 33-3 | 331.9 | |
| | | | 33-4 | 247.9 | |
| | | | 33-5 | 59.5 | |
| C-1-03 | C-1-03 | 2,666.5 | 33-6 | 165.3 | |
| | | | 39-3 | 30.0 | |
| | | | 32-1 | 733.9 | |
| | | | 32-2 | 105.0 | |
| | | | 32-3 | 353.7 | |
| | | | 32-5 | 328.3 | |
| | | | 32-6 | 342.8 | |
| | | | 32-7 | 175.2 | |
| | | | 32-10 | 114.8 | |
| | | | 32-11 | 109.7 | |
| | | | 32-12 | 134.6 | |
| | | | 32-13 | 109.5 | |
| C-1-04 | C-1-04 | 3,134.0 | 32-14 | 107.0 | |
| | | | 39-3 | 52.0 | |
| | | | 31-2 | 128.3 | |
| | | | 31-3 | 276.7 | |
| | | | 31-4 | 325.3 | |
| | | | 31-5 | 305.8 | |
| | | | 31-6 | 322.0 | |
| | | | 31-7 | 286.3 | |
| | | | 31-8 | 546.8 | |
| | | | 31-9 | 94.5 | |
| | | | 31-10 | 514.0 | |
| | | | 31-12 | 81.3 | |
| C-1-05 | C-1-05 | 3,121.6 | 31-19 | 212.9 | |
| | | | 31-21 | 6.9 | |
| | | | 39-3 | 33.0 | |
| | | | 34-4 | 12.6 | |
| | | | 34-5 | 83.0 | |
| | | | 34-6 | 199.6 | |
| | | | 34-7 | 2.6 | |
| | | | 34-8 | 180.1 | |
| | | | 34-19 | 69.4 | |
| | | | 34-20 | 29.8 | |
| | | | 34-21 | 29.8 | |
| | | | 34-22 | 89.3 | |
| | | | 34-23 | 69.4 | |
| | | | 34-24 | 221.5 | |
| | | | 34-25 | 92.6 | |
| | | | 34-26 | 9.9 | |
| | | | 34-27 | 30.7 | |

| 도면번호 | 가구번호 | 가구면적 | 획 지 | | 비 고 |
|--------|--------|---------|-------|-------|-----|
| | | | 위치 | 면적(㎡) | |
| C-1-05 | C-1-05 | 3,121.6 | 34-28 | 65.1 | |
| | | | 34-29 | 72.7 | |
| | | | 34-37 | 33.1 | |
| | | | 34-38 | 320.0 | |
| | | | 34-40 | 162.0 | |
| | | | 34-43 | 137.9 | |
| | | | 34-45 | 7.6 | |
| | | | 34-46 | 5.3 | |
| | | | 34-47 | 94.2 | |
| | | | 34-48 | 76.7 | |
| | | | 34-49 | 114.0 | |
| | | | 34-67 | 186.1 | |
| | | | 34-68 | 201.9 | |
| | | | 34-69 | 210.9 | |
| | | | 34-71 | 14.9 | |
| | | | 34-72 | 21.5 | |
| | | | 35-9 | 153.1 | |
| | | | 35-14 | 124.3 | |
| C-2-01 | C-2-01 | 986.9 | 29-1 | 15.0 | |
| | | | 30-1 | 52.9 | |
| | | | 30-2 | 89.3 | |
| | | | 30-3 | 137.2 | |
| | | | 30-4 | 68.1 | |
| | | | 30-5 | 57.2 | |
| | | | 30-6 | 52.9 | |
| | | | 30-7 | 1.0 | |
| | | | 30-8 | 66.1 | |
| | | | 30-9 | 101.5 | |
| | | | 30-10 | 72.7 | |
| | | | 30-11 | 94.9 | |
| | | | 31-13 | 1.7 | |
| | | | 31-14 | 3.0 | |
| | | | 31-15 | 47.4 | |
| | | | 31-16 | 80.7 | |
| | | | 31-17 | 22.8 | |
| | | | 31-18 | 9.3 | |
| C-2-02 | C-2-02 | 3,475.0 | 31-23 | 0.6 | |
| | | | 39-1 | 12.6 | |
| | | | 17-3 | 154.0 | |
| | | | 17-4 | 240.0 | |
| | | | 17-5 | 206.0 | |
| | | | 17-6 | 86.0 | |
| | | | 17-10 | 18.0 | |
| | | | 17-23 | 109.8 | |
| | | | 17-25 | 162.3 | |
| | | | 17-26 | 60.8 | |
| | | | 17-28 | 41.7 | |
| | | | 17-32 | 49.0 | |
| | | | 17-33 | 125.0 | |
| | | | 17-36 | 581.0 | |
| | | | 17-37 | 219.5 | |
| | | | 24-2 | 95.9 | |
| | | | 24-6 | 112.4 | |
| | | | 24-10 | 119.0 | |
| | | | 24-11 | 110.1 | |
| | | | 24-12 | 84.0 | |
| | | | 24-13 | 32.4 | |
| | | | 24-14 | 106.8 | |
| | | | 24-15 | 68.4 | |
| | | | 24-16 | 65.0 | |
| | | | 24-17 | 96.2 | |
| | | | 24-18 | 143.5 | |
| | | | 24-19 | 242.0 | |
| | | | 24-20 | 72.0 | |

| 도면번호 | 가구번호 | 가구면적 | 획 지 | | 비 고 |
|--------|--------|---------|--------|---------|-----|
| | | | 위치 | 면적(㎡) | |
| C-2-02 | C-2-02 | 3,475.0 | 28-81 | 74.0 | |
| C-2-03 | C-2-03 | 3,384.1 | 15-9 | 227.1 | |
| | | | 15-10 | 206.0 | |
| | | | 15-11 | 201.7 | |
| | | | 15-22 | 218.2 | |
| | | | 15-22 | 62.0 | |
| | | | 15-29 | 92.0 | |
| | | | 16-1 | 25.8 | |
| | | | 16-2 | 119.4 | |
| | | | 16-3 | 46.3 | |
| | | | 16-5 | 58.5 | |
| | | | 16-6 | 33.1 | |
| | | | 16-8 | 86.9 | |
| | | | 16-9 | 26.1 | |
| | | | 16-10 | 61.2 | |
| | | | 16-11 | 111.1 | |
| | | | 16-12 | 44.3 | |
| | | | 16-13 | 83.0 | |
| | | | 16-14 | 29.8 | |
| | | | 16-16 | 27.4 | |
| | | | 16-18 | 32.1 | |
| | | | 16-19 | 51.2 | |
| | | | 17-1 | 3.0 | |
| | | | 17-8 | 3.6 | |
| | | | 17-11 | 3.0 | |
| | | | 17-13 | 9.0 | |
| | | | 17-14 | 751.0 | |
| | | | 17-15 | 417.9 | |
| | | | 17-27 | 2.0 | |
| | | | 17-29 | 147.4 | |
| | | | 17-30 | 5.0 | |
| | | | 17-38 | 199.0 | |
| C-2-04 | C-2-04 | 1,515.4 | 17-3 | 310.0 | |
| | | | 17-9 | 182.0 | |
| | | | 17-10 | 162.0 | |
| | | | 17-12 | 24.0 | |
| | | | 17-27 | 61.0 | |
| | | | 24-8 | 111.0 | |
| | | | 24-9 | 44.0 | |
| | | | 25-4 | 27.0 | |
| | | | 25-54 | 191.4 | |
| | | | 25-215 | 2.0 | |
| | | | 25-217 | 104.0 | |
| | | | 25-218 | 103.5 | |
| | | | 25-219 | 104.8 | |
| C-2-05 | C-2-05 | 5,715.4 | 25-221 | 61.0 | |
| | | | 28-81 | 41.0 | |
| | | | 15-1 | 1,826.8 | |
| | | | 15-2 | 298.0 | |
| | | | 15-3 | 157.7 | |
| | | | 15-5 | 112.0 | |
| | | | 15-6 | 118.0 | |
| | | | 15-7 | 115.0 | |
| | | | 15-8 | 33.1 | |
| | | | 15-13 | 446.3 | |
| | | | 15-14 | 122.3 | |
| | | | 15-15 | 34.0 | |
| | | | 15-16 | 39.0 | |
| | | | 15-17 | 65.1 | |
| | | | 15-18 | 45.0 | |
| | | | 15-19 | 105.8 | |
| | | | 15-21 | 71.0 | |
| | | | 15-23 | 102.8 | |
| | | | 15-24 | 144.5 | |

| 도면번호 | 가구번호 | 가구면적 | 획 지 | | 비 고 |
|--------|--------|---------|--------|----------|-----|
| | | | 위치 | 면적(㎡) | |
| C-2-05 | C-2-05 | 5,715.4 | 15-25 | 76.7 | |
| | | | 15-26 | 124.0 | |
| | | | 15-35 | 82.6 | |
| | | | 15-36 | 287.1 | |
| | | | 17-12 | 121.0 | |
| | | | 25-5 | 166.3 | |
| | | | 25-207 | 149.8 | |
| | | | 25-208 | 156.4 | |
| | | | 25-209 | 207.0 | |
| | | | 25-212 | 209.9 | |
| | | | 25-214 | 140.2 | |
| C-2-06 | C-2-06 | 3,212.8 | 25-215 | 158.0 | |
| | | | 9-52 | 293.0 | |
| | | | 9-54 | 496.5 | |
| | | | 9-55 | 491.6 | |
| | | | 9-56 | 582.8 | |
| | | | 9-57 | 233.4 | |
| | | | 9-60 | 624.1 | |
| | | | 9-61 | 250.8 | |
| C-2-07 | C-2-07 | 2,542.3 | 9-83 | 240.6 | |
| | | | 7-21 | 106.1 | |
| | | | 7-22 | 61.8 | |
| | | | 7-24 | 153.1 | |
| | | | 7-27 | 112.1 | |
| | | | 8-2 | 232.7 | |
| | | | 8-3 | 111.4 | |
| | | | 8-5 | 201.7 | |
| | | | 8-13 | 316.2 | |
| | | | 8-17 | 224.1 | |
| | | | 8-19 | 176.2 | |
| | | | 8-20 | 96.9 | |
| | | | 8-22 | 108.1 | |
| | | | 8-24 | 159.6 | |
| C-3-01 | C-3-01 | 4,324.1 | 8-25 | 127.2 | |
| | | | 8-26 | 144.5 | |
| | | | 8-27 | 121.3 | |
| | | | 8-28 | 89.3 | |
| | | | 2-5 | 4,324.1 | |
| C-3-02 | C-3-02 | 6,296.3 | 2-1 | 4,912.86 | |
| | | | 2-2 | 15.9 | |
| | | | 8-4 | 104.8 | |
| | | | 8-6 | 178.2 | |
| | | | 37-2 | 149.8 | |
| D-1-01 | D-1-01 | 2,010.0 | 23-1 | 114.5 | |
| | | | 23-2 | 20.3 | |
| | | | 23-6 | 46.3 | |
| | | | 23-7 | 84.3 | |
| | | | 23-9 | 112.4 | |
| | | | 23-10 | 81.0 | |
| | | | 23-11 | 73.4 | |
| | | | 23-12 | 63.8 | |
| | | | 23-13 | 92.9 | |
| | | | 23-14 | 92.9 | |
| | | | 23-15 | 128.9 | |
| | | | 23-16 | 157.6 | |
| | | | 23-17 | 87.9 | |
| | | | 23-18 | 132.8 | |
| | | | 23-19 | 94.5 | |
| | | | 23-20 | 90.2 | |
| | | | 23-21 | 69.1 | |
| | | | 23-22 | 162.5 | |
| | | | 23-23 | 94.5 | |
| | | | 23-24 | 54.9 | |
| | | | 23-25 | 81.0 | |

| 도면번호 | 가구번호 | 가구면적 | 획 지 | | 비 고 |
|--------|--------|---------|-------|---------|-----|
| | | | 위치 | 면적(㎡) | |
| D-1-01 | D-1-01 | 2,010.0 | 23-26 | 57.7 | |
| | | | 23-29 | 1.4 | |
| | | | 23-32 | 1.1 | |
| | | | 23-35 | 3.3 | |
| | | | 23-36 | 3.8 | |
| | | | 23-37 | 7.0 | |
| D-1-02 | D-1-02 | 3,451.6 | 19-19 | 95.9 | |
| | | | 19-30 | 607.5 | |
| | | | 19-31 | 6.0 | |
| | | | 19-47 | 381.7 | |
| | | | 19-49 | 394.8 | |
| | | | 22-2 | 240.1 | |
| | | | 22-5 | 69.4 | |
| | | | 22-6 | 198.3 | |
| | | | 22-7 | 75.7 | |
| | | | 22-8 | 80.3 | |
| | | | 22-9 | 152.1 | |
| | | | 22-10 | 307.7 | |
| | | | 22-11 | 117.7 | |
| | | | 22-12 | 83.3 | |
| | | | 22-13 | 8.0 | |
| | | | 22-14 | 55.2 | |
| | | | 22-15 | 62.1 | |
| | | | 22-16 | 58.5 | |
| | | | 22-17 | 62.8 | |
| | | | 22-18 | 165.4 | |
| | | | 22-19 | 93.2 | |
| | | | 22-20 | 69.8 | |
| | | | 22-22 | 66.1 | |
| D-1-03 | D-1-03 | 255.0 | 19-7 | 37.0 | |
| | | | 19-8 | 38.0 | |
| | | | 19-15 | 66.0 | |
| | | | 19-16 | 44.0 | |
| | | | 21-0 | 70.0 | |
| D-1-04 | D-1-04 | 775.2 | 19-3 | 93.9 | |
| | | | 19-6 | 112.8 | |
| | | | 19-18 | 56.7 | |
| | | | 19-21 | 107.4 | |
| | | | 19-26 | 119.4 | |
| | | | 19-27 | 35.4 | |
| | | | 19-28 | 132.5 | |
| | | | 19-33 | 1.4 | |
| | | | 19-34 | 115.7 | |
| D-1-05 | D-1-05 | 3,744.8 | 19-2 | 153.7 | |
| | | | 19-4 | 115.7 | |
| | | | 19-5 | 1,762.2 | |
| | | | 19-9 | 85.2 | |
| | | | 19-10 | 93.2 | |
| | | | 19-11 | 92.2 | |
| | | | 19-12 | 79.7 | |
| | | | 19-13 | 79.7 | |
| | | | 19-14 | 132.2 | |
| | | | 19-23 | 124.8 | |
| | | | 19-24 | 118.3 | |
| | | | 19-25 | 80.3 | |
| | | | 19-36 | 50.6 | |
| | | | 19-37 | 53.6 | |
| | | | 19-38 | 40.7 | |
| | | | 19-39 | 26.4 | |
| | | | 19-40 | 20.8 | |
| | | | 19-41 | 60.2 | |
| | | | 19-42 | 52.9 | |
| | | | 19-46 | 522.4 | |

| 도면번호 | 가구번호 | 가구면적 | 획 지 | | 비 고 |
|--------|--------|----------|-------|----------|-----|
| | | | 위치 | 면적(㎡) | |
| D-1-06 | D-1-06 | 2,597.1 | 18-1 | 114.7 | |
| | | | 18-2 | 209.9 | |
| | | | 18-3 | 138.8 | |
| | | | 18-4 | 50.9 | |
| | | | 18-5 | 15.5 | |
| | | | 18-6 | 99.2 | |
| | | | 18-8 | 70.1 | |
| | | | 18-9 | 66.8 | |
| | | | 18-10 | 46.9 | |
| | | | 18-12 | 159.3 | |
| | | | 18-14 | 267.1 | |
| | | | 18-15 | 93.7 | |
| | | | 18-16 | 77.0 | |
| | | | 18-17 | 156.7 | |
| | | | 18-18 | 92.6 | |
| | | | 18-19 | 85.6 | |
| | | | 18-20 | 71.1 | |
| | | | 18-21 | 57.9 | |
| | | | 18-22 | 77.0 | |
| | | | 18-24 | 56.5 | |
| | | | 18-25 | 70.7 | |
| | | | 18-26 | 76.4 | |
| | | | 18-28 | 54.5 | |
| | | | 18-30 | 33.1 | |
| | | | 18-31 | 42.3 | |
| | | | 18-32 | 101.2 | |
| | | | 18-33 | 211.6 | |
| D-1-07 | D-1-07 | 5,299.2 | 3-2 | 3,586.9 | |
| | | | 4-4 | 120.3 | |
| | | | 4-5 | 241.0 | |
| | | | 4-7 | 120.7 | |
| | | | 4-8 | 168.0 | |
| | | | 4-10 | 119.3 | |
| | | | 4-11 | 119.3 | |
| | | | 4-12 | 119.3 | |
| | | | 4-13 | 119.3 | |
| | | | 4-14 | 307.4 | |
| D-2-01 | D-2-01 | 12,170.0 | 4-17 | 206.6 | |
| | | | 4-18 | 71.1 | |
| D-2-02 | D-2-02 | 1,228.8 | 5-0 | 12,170.0 | |
| | | | 2-1 | 72.7 | |
| | | | 2-2 | 66.4 | |
| | | | 2-4 | 76.0 | |
| | | | 2-5 | 4.3 | |
| | | | 2-6 | 199.5 | |
| | | | 2-7 | 4.6 | |
| | | | 2-8 | 10.2 | |
| | | | 2-9 | 10.2 | |
| | | | 2-10 | 11.6 | |
| | | | 2-11 | 6.6 | |
| | | | 2-12 | 9.3 | |
| | | | 2-13 | 11.6 | |
| | | | 2-14 | 11.6 | |
| | | | 2-15 | 11.6 | |
| | | | 2-16 | 10.6 | |
| | | | 2-17 | 4.0 | |
| | | | 2-18 | 4.0 | |
| | | | 2-20 | 283.5 | |
| | | | 2-21 | 230.9 | |
| D-2-03 | D-2-03 | 2,138.5 | 2-22 | 170.0 | |
| | | | 2-23 | 19.6 | |
| | | | 1-132 | 2.0 | |
| | | | 1-133 | 33.4 | |
| | | | 1-137 | 5.3 | |

| 도면번호 | 가구번호 | 가구면적 | 획 지 | | 비 고 |
|--------|--------|---------|-------|-------|-----|
| | | | 위치 | 면적(㎡) | |
| D-2-03 | D-2-03 | 2,138.5 | 1-138 | 6.9 | |
| | | | 1-139 | 16.2 | |
| | | | 1-140 | 18.5 | |
| | | | 1-142 | 8.9 | |
| | | | 1-143 | 14.2 | |
| | | | 1-144 | 15.5 | |
| | | | 1-145 | 15.5 | |
| | | | 1-146 | 7.9 | |
| | | | 1-147 | 8.3 | |
| | | | 1-148 | 33.0 | |
| | | | 1-150 | 16.5 | |
| | | | 1-151 | 16.5 | |
| | | | 1-152 | 17.5 | |
| | | | 1-153 | 23.1 | |
| | | | 1-154 | 18.8 | |
| | | | 1-155 | 52.2 | |
| | | | 8-1 | 434.0 | |
| | | | 8-2 | 27.4 | |
| | | | 8-4 | 19.5 | |
| | | | 8-6 | 30.1 | |
| | | | 8-10 | 13.2 | |
| | | | 8-11 | 8.3 | |
| | | | 8-12 | 8.3 | |
| | | | 8-14 | 139.1 | |
| | | | 8-15 | 375.5 | |
| | | | 8-16 | 278.0 | |
| | | | 8-18 | 36.5 | |
| | | | 8-19 | 192.5 | |
| | | | 8-20 | 245.9 | |
| D-2-04 | D-2-04 | 1,150.9 | 9-1 | 105.8 | |
| | | | 9-2 | 95.8 | |
| | | | 9-3 | 92.5 | |
| | | | 9-4 | 85.9 | |
| | | | 10-1 | 146.4 | |
| | | | 10-2 | 10.2 | |
| | | | 10-5 | 10.2 | |
| | | | 10-6 | 41.0 | |
| | | | 11-1 | 86.6 | |
| | | | 11-2 | 49.3 | |
| | | | 11-3 | 51.2 | |
| | | | 11-4 | 46.3 | |
| | | | 11-5 | 96.0 | |
| | | | 12-1 | 180.5 | |
| | | | 12-2 | 53.2 | |
| D-3-01 | D-3-01 | 4,470.1 | 17-1 | 3.0 | |
| | | | 17-2 | 33.1 | |
| | | | 17-3 | 72.4 | |
| | | | 17-4 | 24.5 | |
| | | | 17-5 | 13.2 | |
| | | | 17-6 | 49.6 | |
| | | | 17-7 | 38.87 | |
| | | | 17-8 | 27.4 | |
| | | | 17-9 | 69.8 | |
| | | | 17-10 | 8.9 | |
| | | | 17-11 | 26.4 | |
| | | | 17-12 | 72.7 | |
| | | | 18-1 | 120.4 | |
| | | | 18-2 | 155.7 | |
| | | | 18-3 | 21.5 | |
| | | | 18-4 | 52.9 | |
| | | | 18-5 | 96.2 | |
| | | | 18-8 | 131.2 | |
| | | | 18-9 | 122.3 | |
| | | | 18-10 | 95.9 | |

| 도면번호 | 가구번호 | 가구면적 | 획 지 | | 비 고 |
|--------|--------|---------|-------|-------|-----|
| | | | 위치 | 면적(㎡) | |
| D-3-01 | D-3-01 | 4,470.1 | 18-11 | 387.1 | |
| | | | 18-12 | 34.4 | |
| | | | 18-13 | 11.9 | |
| | | | 18-14 | 8.3 | |
| | | | 19-1 | 184.1 | |
| | | | 19-4 | 152.4 | |
| | | | 19-6 | 22.1 | |
| | | | 19-7 | 200.3 | |
| | | | 19-8 | 446.6 | |
| | | | 19-21 | 158.3 | |
| | | | 20-1 | 67.1 | |
| | | | 20-4 | 214.9 | |
| | | | 20-5 | 80.0 | |
| | | | 20-6 | 100.2 | |
| | | | 20-7 | 71.7 | |
| | | | 20-8 | 34.0 | |
| | | | 20-9 | 106.4 | |
| | | | 20-10 | 143.5 | |
| | | | 20-11 | 124.3 | |
| | | | 20-12 | 164.3 | |
| | | | 20-13 | 7.9 | |
| | | | 20-14 | 26.4 | |
| | | | 20-19 | 81.0 | |
| | | | 20-20 | 90.9 | |
| | | | 20-21 | 9.2 | |
| | | | 20-22 | 11.2 | |
| | | | 20-23 | 11.2 | |
| | | | 20-24 | 67.8 | |
| | | | 21-3 | 93.5 | |
| | | | 21-4 | 98.2 | |
| | | | 21-9 | 25.1 | |
| D-3-02 | D-3-02 | 4,641.3 | 27-3 | 197.0 | |
| | | | 27-7 | 667.1 | |
| | | | 27-9 | 59.8 | |
| | | | 27-10 | 22.8 | |
| | | | 27-13 | 86.0 | |
| | | | 27-14 | 429.1 | |
| | | | 27-15 | 16.2 | |
| | | | 27-16 | 206.8 | |
| | | | 27-17 | 101.5 | |
| | | | 27-20 | 82.6 | |
| | | | 27-21 | 88.3 | |
| | | | 27-22 | 188.8 | |
| | | | 27-23 | 61.1 | |
| | | | 27-25 | 85.0 | |
| | | | 27-26 | 99.2 | |
| | | | 27-27 | 88.3 | |
| | | | 27-28 | 85.0 | |
| | | | 27-29 | 157.0 | |
| | | | 27-30 | 186.4 | |
| | | | 27-33 | 140.2 | |
| | | | 27-34 | 187.4 | |
| | | | 27-35 | 63.5 | |
| | | | 27-36 | 33.1 | |
| | | | 27-37 | 95.5 | |
| | | | 27-38 | 92.6 | |
| | | | 27-39 | 215.5 | |
| | | | 27-40 | 106.0 | |
| | | | 27-41 | 79.3 | |
| | | | 27-42 | 79.3 | |
| | | | 27-43 | 82.6 | |
| | | | 27-53 | 55.5 | |
| | | | 27-55 | 3.6 | |
| | | | 27-57 | 1.3 | |

| 도면번호 | 가구번호 | 가구면적 | 획 지 | | 비 고 |
|--------|--------|---------|-------|-------|-----|
| | | | 위치 | 면적(㎡) | |
| D-3-02 | D-3-02 | 4,641.3 | 27-59 | 57.9 | |
| | | | 27-61 | 51.6 | |
| | | | 27-62 | 41.3 | |
| | | | 27-68 | 132.2 | |
| | | | 27-69 | 99.2 | |
| | | | 27-71 | 115.7 | |
| D-3-03 | D-3-03 | 5,625.0 | 29-1 | 49.3 | |
| | | | 29-5 | 456.8 | |
| | | | 29-7 | 119.0 | |
| | | | 29-8 | 59.5 | |
| | | | 29-9 | 129.9 | |
| | | | 29-10 | 7.6 | |
| | | | 29-21 | 254.8 | |
| | | | 29-22 | 109.8 | |
| | | | 29-23 | 24.1 | |
| | | | 29-24 | 3.6 | |
| | | | 29-27 | 60.8 | |
| | | | 29-28 | 49.9 | |
| | | | 29-31 | 48.9 | |
| | | | 30-1 | 91.9 | |
| | | | 30-2 | 51.6 | |
| | | | 30-3 | 102.5 | |
| | | | 30-5 | 65.1 | |
| | | | 30-6 | 74.0 | |
| | | | 31-1 | 173.4 | |
| | | | 32-0 | 158.7 | |
| | | | 33-0 | 125.6 | |
| | | | 34-1 | 62.8 | |
| | | | 34-2 | 128.9 | |
| | | | 34-3 | 152.1 | |
| | | | 37-0 | 165.3 | |
| | | | 38-0 | 125.6 | |
| | | | 39-0 | 23.1 | |
| | | | 42-0 | 529.9 | |
| | | | 44-0 | 420.6 | |
| | | | 45-0 | 76.0 | |
| | | | 46-0 | 79.3 | |
| | | | 47-0 | 99.2 | |
| | | | 48-0 | 145.5 | |
| | | | 49-1 | 15.5 | |
| | | | 49-2 | 57.2 | |
| | | | 49-3 | 82.6 | |
| | | | 50-1 | 52.9 | |
| | | | 50-2 | 79.3 | |
| | | | 51-0 | 92.6 | |
| | | | 52-1 | 92.6 | |
| | | | 52-2 | 76.0 | |
| | | | 53-0 | 257.8 | |
| | | | 55-0 | 145.5 | |
| | | | 56-0 | 39.7 | |
| | | | 57-3 | 15.2 | |
| | | | 58-1 | 242.3 | |
| | | | 90-14 | 15.7 | |
| | | | 94-0 | 135.0 | |
| D-4-01 | D-4-01 | 6,188.9 | 1-1 | 114.4 | |
| | | | 1-2 | 159.0 | |
| | | | 1-3 | 224.5 | |
| | | | 1-4 | 98.2 | |
| | | | 1-8 | 235.7 | |
| | | | 1-10 | 187.0 | |
| | | | 1-11 | 128.9 | |
| | | | 1-12 | 47.3 | |
| | | | 1-13 | 267.5 | |
| | | | 1-14 | 191.4 | |

| 도면번호 | 가구번호 | 가구면적 | 획 지 | | 비 고 |
|--------|--------|---------|------|-------|-----|
| | | | 위치 | 면적(㎡) | |
| D-4-01 | D-4-01 | 6,188.9 | 1-15 | 373.2 | |
| | | | 1-16 | 9.9 | |
| | | | 1-17 | 191.7 | |
| | | | 1-19 | 213.6 | |
| | | | 1-20 | 86.6 | |
| | | | 1-21 | 210.6 | |
| | | | 1-22 | 88.6 | |
| | | | 1-23 | 67.4 | |
| | | | 1-24 | 227.4 | |
| | | | 1-25 | 11.9 | |
| | | | 1-29 | 70.0 | |
| | | | 2-3 | 63.8 | |
| | | | 2-4 | 130.2 | |
| | | | 2-5 | 128.9 | |
| | | | 2-7 | 156.7 | |
| | | | 2-9 | 188.8 | |
| | | | 2-10 | 170.7 | |
| | | | 2-11 | 3.4 | |
| | | | 2-13 | 151.1 | |
| | | | 2-14 | 148.8 | |
| | | | 2-15 | 99.9 | |
| | | | 2-18 | 148.4 | |
| | | | 2-20 | 6.0 | |
| | | | 2-21 | 43.0 | |
| | | | 2-23 | 131.6 | |
| | | | 2-24 | 191.4 | |
| | | | 2-25 | 156.7 | |
| | | | 2-27 | 98.2 | |
| | | | 2-29 | 115.7 | |
| | | | 2-30 | 106.4 | |
| | | | 2-31 | 73.7 | |
| | | | 2-32 | 71.4 | |
| | | | 2-37 | 271.1 | |
| | | | 2-40 | 58.8 | |
| | | | 2-41 | 48.9 | |
| | | | 2-42 | 17.0 | |
| | | | 2-46 | 193.6 | |
| | | | 2-47 | 9.9 | |
| D-4-02 | D-4-02 | 2,868.4 | 6-19 | 160.3 | |
| | | | 6-20 | 314.1 | |
| | | | 6-23 | 158.7 | |
| | | | 6-24 | 82.6 | |
| | | | 6-25 | 82.6 | |
| | | | 6-26 | 59.5 | |
| | | | 6-27 | 186.1 | |
| | | | 6-28 | 59.3 | |
| | | | 6-32 | 254.5 | |
| | | | 6-33 | 92.6 | |
| | | | 6-34 | 138.8 | |
| | | | 6-36 | 82.6 | |
| | | | 6-37 | 62.8 | |
| | | | 6-38 | 65.6 | |
| | | | 6-39 | 363.9 | |
| | | | 6-40 | 429.5 | |
| | | | 6-42 | 98.6 | |
| D-4-03 | D-4-03 | 3,909.7 | 6-43 | 94.3 | |
| | | | 6-44 | 82.0 | |
| | | | 6-2 | 540.8 | |
| | | | 6-4 | 102.5 | |
| | | | 6-5 | 159.6 | |
| | | | 6-8 | 26.4 | |
| | | | 6-9 | 69.4 | |
| | | | 6-11 | 99.2 | |
| | | | 6-12 | 144.1 | |

| 도면번호 | 가구번호 | 가구면적 | 획 지 | | 비 고 |
|--------|--------|---------|-------|-------|-----|
| | | | 위치 | 면적(㎡) | |
| D-4-03 | D-4-03 | 3,909.7 | 6-13 | 19.8 | |
| | | | 6-14 | 60.8 | |
| | | | 6-15 | 154.9 | |
| | | | 6-17 | 139.4 | |
| | | | 6-41 | 62.8 | |
| | | | 7-1 | 1.4 | |
| | | | 7-4 | 95.0 | |
| | | | 7-7 | 76.0 | |
| | | | 7-11 | 122.8 | |
| | | | 7-12 | 72.2 | |
| | | | 7-15 | 183.5 | |
| | | | 7-16 | 86.0 | |
| | | | 7-17 | 59.3 | |
| | | | 7-18 | 39.6 | |
| | | | 7-19 | 85.3 | |
| | | | 8-4 | 92.6 | |
| | | | 9-0 | 79.3 | |
| | | | 10-0 | 49.6 | |
| | | | 11-2 | 82.6 | |
| | | | 12-1 | 39.7 | |
| | | | 12-2 | 29.8 | |
| | | | 12-3 | 186.9 | |
| | | | 12-7 | 135.5 | |
| | | | 12-11 | 62.5 | |
| | | | 12-14 | 8.3 | |
| | | | 12-15 | 7.9 | |
| | | | 13-0 | 238.3 | |
| | | | 14-4 | 10.6 | |
| | | | 15-1 | 406.8 | |
| | | | 15-3 | 60.5 | |
| | | | 15-4 | 18.0 | |
| D-4-04 | D-4-04 | 3,267.5 | 7-3 | 56.2 | |
| | | | 7-5 | 148.8 | |
| | | | 7-6 | 231.4 | |
| | | | 7-13 | 87.2 | |
| | | | 7-14 | 89.3 | |
| | | | 7-22 | 55.2 | |
| | | | 7-23 | 159.6 | |
| | | | 7-24 | 77.3 | |
| | | | 7-25 | 115.7 | |
| | | | 7-26 | 188.0 | |
| | | | 7-28 | 289.6 | |
| | | | 7-29 | 39.7 | |
| | | | 7-30 | 90.8 | |
| | | | 7-31 | 68.3 | |
| | | | 7-33 | 116.5 | |
| | | | 7-34 | 108.0 | |
| | | | 7-35 | 104.9 | |
| | | | 7-36 | 86.0 | |
| | | | 16-0 | 128.6 | |
| | | | 16-1 | 35.2 | |
| | | | 17-0 | 69.2 | |
| | | | 17-1 | 36.2 | |
| | | | 18-0 | 39.7 | |
| | | | 19-1 | 48.7 | |
| | | | 19-2 | 117.2 | |
| | | | 36-0 | 93.2 | |
| | | | 37-0 | 76.0 | |
| | | | 38-0 | 99.2 | |
| | | | 39-0 | 76.0 | |
| | | | 40-0 | 75.6 | |
| | | | 42-0 | 70.5 | |
| | | | 43-0 | 82.7 | |
| | | | 224-0 | 107.0 | |

| 도면번호 | 가구번호 | 가구면적 | 획 지 | | 비 고 |
|--------|--------|---------|-------|---------|-----|
| | | | 위치 | 면적(㎡) | |
| D-4-05 | D-4-05 | 3,813.8 | 4-2 | 3.4 | |
| | | | 5-1 | 82.0 | |
| | | | 5-2 | 165.3 | |
| | | | 5-3 | 112.0 | |
| | | | 5-4 | 84.0 | |
| | | | 5-5 | 112.4 | |
| | | | 5-6 | 49.6 | |
| | | | 5-7 | 79.3 | |
| | | | 5-8 | 78.0 | |
| | | | 5-9 | 105.8 | |
| | | | 5-10 | 133.2 | |
| | | | 5-11 | 43.2 | |
| | | | 5-12 | 86.0 | |
| | | | 5-13 | 72.7 | |
| | | | 5-14 | 63.2 | |
| | | | 5-15 | 107.8 | |
| | | | 5-16 | 89.3 | |
| | | | 5-17 | 33.1 | |
| | | | 5-18 | 97.8 | |
| | | | 5-19 | 23.1 | |
| | | | 5-20 | 52.9 | |
| | | | 47-1 | 109.1 | |
| | | | 47-2 | 175.9 | |
| | | | 47-3 | 109.1 | |
| | | | 47-5 | 77.2 | |
| | | | 47-6 | 130.7 | |
| | | | 47-7 | 61.3 | |
| | | | 47-8 | 109.1 | |
| | | | 47-9 | 76.0 | |
| | | | 47-10 | 42.3 | |
| | | | 47-12 | 98.9 | |
| | | | 47-13 | 9.0 | |
| | | | 47-17 | 65.4 | |
| | | | 48-0 | 97.1 | |
| | | | 49-1 | 155.7 | |
| | | | 49-3 | 82.6 | |
| | | | 49-4 | 69.4 | |
| | | | 49-5 | 43.0 | |
| | | | 49-6 | 72.7 | |
| | | | 49-7 | 79.3 | |
| | | | 49-8 | 72.7 | |
| | | | 49-9 | 89.3 | |
| | | | 49-11 | 87.7 | |
| | | | 49-12 | 79.3 | |
| | | | 49-13 | 33.1 | |
| | | | 50-0 | 113.8 | |
| D-4-06 | D-4-06 | 5,125.8 | 2-16 | 103.5 | |
| | | | 2-17 | 50.6 | |
| | | | 2-21 | 35.0 | |
| | | | 2-22 | 99.5 | |
| | | | 2-26 | 133.9 | |
| | | | 2-28 | 196.2 | |
| | | | 2-33 | 77.0 | |
| | | | 2-34 | 84.0 | |
| | | | 2-35 | 34.4 | |
| | | | 2-39 | 101.5 | |
| | | | 2-42 | 2.0 | |
| | | | 2-43 | 112.1 | |
| | | | 2-44 | 234.7 | |
| | | | 2-49 | 18.6 | |
| | | | 3-0 | 2,040.0 | |
| | | | 3-5 | 626.6 | |
| | | | 4-1 | 125.8 | |

| 도면번호 | 가구번호 | 가구면적 | 획 지 | | 비 고 |
|--------|--------|---------|--------|---------|------|
| | | | 위치 | 면적(㎡) | |
| D-4-06 | D-4-06 | 5,125.8 | 4-3 | 101.7 | |
| | | | 4-5 | 46.3 | |
| | | | 4-6 | 145.5 | |
| | | | 4-7 | 56.2 | |
| | | | 4-8 | 165.3 | |
| | | | 4-9 | 57.3 | |
| | | | 4-10 | 39.7 | |
| | | | 4-11 | 18.6 | |
| | | | 4-12 | 163.9 | |
| | | | 4-13 | 39.9 | |
| | | | 4-14 | 155.0 | |
| | | | 4-15 | 11.4 | |
| | | | 4-17 | 49.6 | |
| D-4-07 | D-4-07 | 1,239.2 | 51-0 | 131.3 | |
| | | | 53-0 | 84.1 | |
| | | | 54-0 | 92.6 | |
| | | | 55-0 | 99.2 | 공공공지 |
| | | | 56-0 | 100.2 | |
| | | | 57-0 | 46.2 | |
| | | | 66-0 | 59.5 | |
| | | | 67-0 | 82.6 | |
| | | | 68-0 | 160.7 | |
| | | | 70-0 | 60.9 | |
| | | | 71-0 | 36.3 | |
| | | | 72-0 | 104.4 | |
| | | | 73-0 | 59.5 | |
| | | | 74-0 | 48.0 | |
| D-4-08 | D-4-08 | 4,846.0 | 75-0 | 73.7 | |
| | | | 20-0 | 18.4 | |
| | | | 21-0 | 447.4 | |
| | | | 22-0 | 150.7 | |
| | | | 24-2 | 29.8 | |
| | | | 26-1 | 354.3 | |
| | | | 26-2 | 17.2 | |
| | | | 27-1 | 191.7 | |
| | | | 28-0 | 288.8 | |
| | | | 29-0 | 2,492.0 | |
| | | | 32-0 | 112.4 | |
| | | | 33-0 | 188.4 | |
| | | | 35-0 | 31.4 | |
| | | | 45-0 | 63.1 | |
| | | | 46-0 | 48.8 | |
| | | | 184-0 | 158.9 | |
| | | | 185-0 | 34.0 | |
| | | | 186-0 | 114.0 | |
| | | | 187-1 | 32.7 | |
| | | | 187-2 | 15.9 | |
| D-4-09 | D-4-09 | 2,063.9 | 217-8 | 5.6 | |
| | | | 217-9 | 19.5 | |
| | | | 217-22 | 31.0 | |
| | | | 176-0 | 92.0 | |
| | | | 177-0 | 84.0 | |
| | | | 180-1 | 295.8 | |
| | | | 180-2 | 139.0 | |
| | | | 180-3 | 74.0 | |
| | | | 180-5 | 7.1 | |
| | | | 180-9 | 16.0 | |
| | | | 181-0 | 133.9 | |
| | | | 182-1 | 254.7 | |
| | | | 183-1 | 92.0 | |
| | | | 183-2 | 95.9 | |
| | | | 188-1 | 70.3 | |
| | | | 188-8 | 54.9 | |
| | | | 190-1 | 153.9 | |

| 도면번호 | 가구번호 | 가구면적 | 획 지 | | 비 고 |
|--------|--------|---------|--------|---------|-----|
| | | | 위치 | 면적(㎡) | |
| D-4-09 | D-4-09 | 2,063.9 | 192-1 | 69.6 | |
| | | | 193-0 | 52.6 | |
| | | | 194-0 | 138.8 | |
| | | | 196-0 | 239.4 | |
| D-4-10 | D-4-10 | 6,255.5 | 134-1 | 91.6 | |
| | | | 134-4 | 5.0 | |
| | | | 136-0 | 296.7 | |
| | | | 137-2 | 157.7 | |
| | | | 137-3 | 2.0 | |
| | | | 138-1 | 122.0 | |
| | | | 139-1 | 158.1 | |
| | | | 140-0 | 92.6 | |
| | | | 141-0 | 92.6 | |
| | | | 142-1 | 56.2 | |
| | | | 142-2 | 82.6 | |
| | | | 143-1 | 95.9 | |
| | | | 143-2 | 181.2 | |
| | | | 144-0 | 78.2 | |
| | | | 145-0 | 20.8 | |
| | | | 146-0 | 40.6 | |
| | | | 148-0 | 180.8 | |
| | | | 149-0 | 400.8 | |
| | | | 150-1 | 218.2 | |
| | | | 150-2 | 132.2 | |
| | | | 151-0 | 271.1 | |
| | | | 152-0 | 165.3 | |
| | | | 153-0 | 28.0 | |
| | | | 158-0 | 66.7 | |
| | | | 160-0 | 200.4 | |
| | | | 161-0 | 132.2 | |
| | | | 162-0 | 131.6 | |
| | | | 164-0 | 294.0 | |
| | | | 165-0 | 213.5 | |
| | | | 166-0 | 57.4 | |
| | | | 167-1 | 148.8 | |
| | | | 167-2 | 99.2 | |
| | | | 167-3 | 153.1 | |
| | | | 167-4 | 147.8 | |
| | | | 167-5 | 241.3 | |
| | | | 167-8 | 229.2 | |
| | | | 167-9 | 195.0 | |
| | | | 167-10 | 185.1 | |
| | | | 168-0 | 53.6 | |
| | | | 169-0 | 98.1 | |
| | | | 170-0 | 81.2 | |
| | | | 171-0 | 80.4 | |
| | | | 172-0 | 11.4 | |
| | | | 173-0 | 59.7 | |
| | | | 174-0 | 278.8 | |
| | | | 175-0 | 126.8 | |
| D-4-11 | D-4-11 | 646.5 | 63-0 | 465.6 | 주차장 |
| | | | 65-0 | 165.3 | 주차장 |
| | | | 217-20 | 15.6 | 주차장 |
| D-4-12 | D-4-12 | 783.9 | 58-0 | 104.3 | |
| | | | 59-0 | 79.0 | |
| | | | 60-0 | 110.2 | |
| | | | 62-0 | 57.8 | |
| | | | 79-0 | 116.4 | |
| | | | 80-1 | 65.5 | |
| | | | 80-2 | 87.3 | |
| | | | 81-0 | 109.8 | |
| D-4-13 | D-4-13 | 9,330.9 | 82-0 | 53.6 | |
| | | | 83-1 | 1,019.6 | |
| | | | 83-2 | 141.2 | |

| 도면번호 | 가구번호 | 가구면적 | 획 지 | | 비 고 |
|--------|--------|---------|--------|---------|-----|
| | | | 위치 | 면적(㎡) | |
| D-4-13 | D-4-13 | 9,330.9 | 83-3 | 288.6 | |
| | | | 83-4 | 472.1 | |
| | | | 83-5 | 4,149.0 | |
| | | | 83-6 | 241.0 | |
| | | | 83-7 | 15.9 | |
| | | | 83-8 | 50.2 | |
| | | | 83-9 | 334.2 | |
| | | | 83-10 | 247.9 | |
| | | | 83-11 | 4.3 | |
| | | | 83-12 | 266.1 | |
| | | | 83-14 | 125.0 | |
| | | | 83-15 | 224.8 | |
| | | | 83-16 | 135.2 | |
| | | | 83-17 | 23.5 | |
| | | | 83-18 | 26.8 | |
| | | | 83-19 | 1.7 | |
| | | | 83-20 | 21.2 | |
| | | | 83-21 | 163.3 | |
| | | | 83-22 | 103.8 | |
| | | | 83-26 | 26.1 | |
| | | | 84-2 | 609.6 | |
| E-1-01 | E-1-01 | 4,258.4 | 84-3 | 138.8 | |
| | | | 84-4 | 501.0 | |
| | | | 157-0 | 59.0 | |
| | | | 179-1 | 81.6 | |
| | | | 179-2 | 98.4 | |
| | | | 197-0 | 133.4 | |
| | | | 198-1 | 102.2 | |
| | | | 200-1 | 98.1 | |
| | | | 201-1 | 14.2 | |
| | | | 203-1 | 287.0 | |
| | | | 203-2 | 59.5 | |
| | | | 203-3 | 195.0 | |
| | | | 203-4 | 36.4 | |
| | | | 203-5 | 178.5 | |
| | | | 203-6 | 280.7 | |
| | | | 203-7 | 3.3 | |
| | | | 203-8 | 13.2 | |
| | | | 203-10 | 102.5 | |
| | | | 203-11 | 218.2 | |
| | | | 203-12 | 293.6 | |
| | | | 203-13 | 3.3 | |
| | | | 203-15 | 3.3 | |
| | | | 203-16 | 102.5 | |
| | | | 203-17 | 300.8 | |
| | | | 203-18 | 112.4 | |
| | | | 204-0 | 589.1 | |
| | | | 205-1 | 84.6 | |
| | | | 205-2 | 32.4 | |
| | | | 205-3 | 29.6 | |
| | | | 205-4 | 159.7 | |
| | | | 205-5 | 26.4 | |
| | | | 205-6 | 84.4 | |
| | | | 205-7 | 31.2 | |
| | | | 205-8 | 32.1 | |
| | | | 205-9 | 26.1 | |
| | | | 206-1 | 171.2 | |
| | | | 206-2 | 113.4 | |
| | | | 206-4 | 7.9 | |
| | | | 206-5 | 3.0 | |
| | | | 221-0 | 72.0 | |
| | | | 222-1 | 2.0 | |
| | | | 222-2 | 16.2 | |

| 도면번호 | 가구번호 | 가구면적 | 획 지 | | 비 고 |
|--------|--------|---------|--------|-------|-----|
| | | | 위치 | 면적(㎡) | |
| E-1-02 | E-1-02 | 1,639.9 | 127-1 | 123.6 | |
| | | | 127-2 | 8.6 | |
| | | | 127-5 | 6.6 | |
| | | | 128-1 | 69.4 | |
| | | | 129-0 | 82.6 | |
| | | | 130-0 | 23.1 | |
| | | | 131-0 | 98.6 | |
| | | | 131-2 | 124.1 | |
| | | | 132-0 | 119.0 | |
| | | | 133-0 | 19.8 | |
| | | | 134-2 | 398.0 | |
| | | | 135-0 | 106.7 | |
| | | | 154-0 | 103.2 | |
| | | | 155-1 | 213.5 | |
| | | | 155-2 | 59.0 | |
| | | | 156-0 | 84.1 | |
| E-1-03 | E-1-03 | 3,461.0 | 209-1 | 193.4 | |
| | | | 209-23 | 460.8 | |
| | | | 209-24 | 116.4 | |
| | | | 209-25 | 2.0 | |
| | | | 209-26 | 32.4 | |
| | | | 209-27 | 189.7 | |
| | | | 209-28 | 403.3 | |
| | | | 209-29 | 76.7 | |
| | | | 209-31 | 46.3 | |
| | | | 209-33 | 50.6 | |
| | | | 209-34 | 75.4 | |
| | | | 209-36 | 4.3 | |
| | | | 209-37 | 63.5 | |
| | | | 209-39 | 68.1 | |
| | | | 209-40 | 11.6 | |
| | | | 209-41 | 4.0 | |
| | | | 209-42 | 147.7 | |
| | | | 209-47 | 68.8 | |
| | | | 209-49 | 64.1 | |
| | | | 209-50 | 5.8 | |
| | | | 209-52 | 168.9 | |
| | | | 209-53 | 40.0 | |
| | | | 209-56 | 42.3 | |
| | | | 209-57 | 84.3 | |
| | | | 209-58 | 104.1 | |
| | | | 209-59 | 33.4 | |
| | | | 209-60 | 54.5 | |
| | | | 209-68 | 40.0 | |
| | | | 209-69 | 20.8 | |
| | | | 209-70 | 40.3 | |
| | | | 209-72 | 43.6 | |
| | | | 209-74 | 50.2 | |
| | | | 209-75 | 22.8 | |
| | | | 209-76 | 58.3 | |
| | | | 209-77 | 41.9 | |
| | | | 209-78 | 130.8 | |
| | | | 209-80 | 58.0 | |
| | | | 209-81 | 13.5 | |
| | | | 209-82 | 75.8 | |
| | | | 209-85 | 27.0 | |
| | | | 209-86 | 11.0 | |
| E-1-04 | E-1-04 | 2,953.7 | 210-1 | 214.6 | |
| | | | 212-1 | 71.9 | |
| | | | 212-2 | 3.0 | |
| | | | 212-4 | 101.2 | |
| | | | 212-5 | 77.4 | |
| | | | 212-6 | 102.5 | |
| | | | 212-7 | 69.1 | |

| 도면번호 | 가구번호 | 가구면적 | 획 지 | | 비 고 |
|--------|--------|---------|--------|-------|-----|
| | | | 위치 | 면적(㎡) | |
| E-1-04 | E-1-04 | 2,953.7 | 212-8 | 160.0 | |
| | | | 212-9 | 116.7 | |
| | | | 212-10 | 76.4 | |
| | | | 212-11 | 66.4 | |
| | | | 212-13 | 143.1 | |
| | | | 212-14 | 75.4 | |
| | | | 212-15 | 83.0 | |
| | | | 212-16 | 115.0 | |
| | | | 212-17 | 2.6 | |
| | | | 212-18 | 9.3 | |
| | | | 212-22 | 121.7 | |
| | | | 212-23 | 96.9 | |
| | | | 212-24 | 39.3 | |
| | | | 212-25 | 78.1 | |
| | | | 213-2 | 10.9 | |
| | | | 213-3 | 57.2 | |
| | | | 213-4 | 69.1 | |
| | | | 213-5 | 92.9 | |
| | | | 213-7 | 41.3 | |
| | | | 214-3 | 68.4 | |
| | | | 214-4 | 78.3 | |
| | | | 215-9 | 76.7 | |
| | | | 215-10 | 21.0 | |
| | | | 215-13 | 43.3 | |
| | | | 215-14 | 43.3 | |
| | | | 215-15 | 49.9 | |
| | | | 215-16 | 60.2 | |
| | | | 215-17 | 33.4 | |
| | | | 215-19 | 56.5 | |
| | | | 215-20 | 37.7 | |
| | | | 215-21 | 33.4 | |
| | | | 215-22 | 53.0 | |
| | | | 215-23 | 42.6 | |
| | | | 215-24 | 15.0 | |
| | | | 215-25 | 37.7 | |
| | | | 215-26 | 94.2 | |
| | | | 215-28 | 40.7 | |
| | | | 215-29 | 90.9 | |
| | | | 215-30 | 50.2 | |
| | | | 215-31 | 46.9 | |
| E-1-05 | E-1-05 | 2,908.9 | 101-1 | 58.5 | |
| | | | 101-2 | 29.8 | |
| | | | 101-3 | 82.6 | |
| | | | 101-4 | 24.0 | |
| | | | 101-5 | 51.9 | |
| | | | 101-6 | 27.4 | |
| | | | 102-0 | 33.1 | |
| | | | 103-0 | 968.6 | |
| | | | 106-1 | 310.7 | |
| | | | 112-0 | 158.7 | |
| | | | 113-1 | 154.0 | |
| | | | 113-2 | 160.3 | |
| | | | 114-2 | 179.0 | |
| | | | 118-0 | 76.0 | |
| | | | 119-0 | 102.0 | |
| | | | 120-1 | 119.0 | |
| | | | 120-2 | 39.7 | |
| | | | 124-1 | 36.4 | |
| | | | 124-2 | 92.6 | |
| | | | 126-2 | 204.6 | |
| E-1-06 | E-1-06 | 1,245.4 | 108-0 | 86.0 | 주차장 |
| | | | 109-1 | 83.0 | 주차장 |
| | | | 109-2 | 119.3 | 주차장 |
| | | | 19-3 | 83.0 | 주차장 |

| 도면번호 | 가구번호 | 가구면적 | 획 지 | | 비 고 |
|--------|--------|---------|--------|-------|-----|
| | | | 위치 | 면적(㎡) | |
| E-1-06 | E-1-06 | 1,245.4 | 19-4 | 82.3 | 주차장 |
| | | | 110-0 | 91.0 | 주차장 |
| | | | 111-0 | 165.3 | 주차장 |
| | | | 114-1 | 85.9 | 주차장 |
| | | | 114-3 | 79.3 | 주차장 |
| | | | 116-0 | 76.0 | 주차장 |
| | | | 117-0 | 52.9 | 주차장 |
| | | | 123-0 | 176.5 | 주차장 |
| | | | 125-2 | 49.9 | 주차장 |
| | | | 217-19 | 15.0 | 주차장 |
| E-1-07 | E-1-07 | 2,812.3 | 87-0 | 6.0 | |
| | | | 88-0 | 252.0 | |
| | | | 89-1 | 188.4 | |
| | | | 89-2 | 109.1 | |
| | | | 90-0 | 145.5 | |
| | | | 91-0 | 231.4 | |
| | | | 93-0 | 194.0 | |
| | | | 94-1 | 195.1 | |
| | | | 94-3 | 304.1 | |
| | | | 94-4 | 73.7 | |
| | | | 94-6 | 147.8 | |
| | | | 94-10 | 69.4 | |
| | | | 95-1 | 39.7 | |
| | | | 95-2 | 37.4 | |
| | | | 95-3 | 75.0 | |
| | | | 97-1 | 344.2 | |
| | | | 97-2 | 167.3 | |
| | | | 98-4 | 95.5 | |
| | | | 100-2 | 24.8 | |
| | | | 100-3 | 54.9 | |
| E-1-08 | E-1-08 | 5,929.4 | 216-0 | 57.0 | |
| | | | 27-0 | 505.8 | |
| | | | 30-1 | 76.0 | |
| | | | 30-2 | 177.9 | |
| | | | 30-3 | 81.3 | |
| | | | 30-4 | 102.1 | |
| | | | 30-5 | 70.7 | |
| | | | 30-6 | 86.0 | |
| | | | 31-1 | 30.7 | |
| | | | 32-1 | 105.8 | |
| | | | 32-2 | 121.0 | |
| | | | 32-3 | 137.5 | |
| | | | 32-4 | 17.2 | |
| | | | 32-5 | 5.3 | |
| | | | 33-1 | 49.6 | |
| | | | 33-2 | 82.6 | |
| | | | 33-3 | 238.4 | |
| | | | 33-4 | 99.2 | |
| | | | 33-5 | 79.3 | |
| | | | 33-6 | 198.3 | |
| | | | 33-7 | 29.8 | |
| | | | 35-1 | 241.7 | |
| | | | 36-1 | 59.5 | |
| | | | 36-2 | 86.0 | |
| | | | 37-0 | 49.6 | |
| | | | 38-1 | 150.1 | |
| | | | 38-2 | 32.7 | |
| | | | 38-3 | 62.1 | |
| | | | 38-4 | 32.7 | |
| | | | 39-1 | 44.0 | |
| | | | 40-0 | 165.3 | |
| | | | 41-1 | 9.0 | |
| | | | 41-3 | 119.0 | |
| | | | 41-4 | 17.8 | |

| 도면번호 | 가구번호 | 가구면적 | 획 지 | | 비 고 |
|--------|--------|---------|-------|-------|-----|
| | | | 위치 | 면적(㎡) | |
| E-1-08 | E-1-08 | 5,929.4 | 41-5 | 3.0 | |
| | | | 41-6 | 13.2 | |
| | | | 43-0 | 41.0 | |
| | | | 44-0 | 50.0 | |
| | | | 45-0 | 75.0 | |
| | | | 47-0 | 49.6 | |
| | | | 48-1 | 188.5 | |
| | | | 48-2 | 62.8 | |
| | | | 48-3 | 138.8 | |
| | | | 49-0 | 59.5 | |
| | | | 51-1 | 46.9 | |
| | | | 51-2 | 45.6 | |
| | | | 52-0 | 99.2 | |
| | | | 53-0 | 72.7 | |
| | | | 54-1 | 79.3 | |
| | | | 54-2 | 72.7 | |
| | | | 55-0 | 171.9 | |
| | | | 56-0 | 52.9 | |
| | | | 57-1 | 56.2 | |
| | | | 57-2 | 109.1 | |
| | | | 58-0 | 257.9 | |
| | | | 59-0 | 206.7 | |
| | | | 61-0 | 105.8 | |
| | | | 62-1 | 79.0 | |
| | | | 62-2 | 89.3 | |
| | | | 63-1 | 151.7 | |
| | | | 64-3 | 30.4 | |
| | | | 65-4 | 35.4 | |
| | | | 65-5 | 38.7 | |
| | | | 65-6 | 46.6 | |
| E-1-09 | E-1-09 | 2,806.2 | 66-3 | 36.0 | |
| | | | 24-1 | 213.2 | |
| | | | 24-4 | 70.4 | |
| | | | 24-5 | 117.4 | |
| | | | 25-2 | 67.4 | |
| | | | 25-3 | 67.4 | |
| | | | 25-4 | 85.6 | |
| | | | 26-1 | 72.7 | |
| | | | 26-2 | 89.3 | |
| | | | 26-3 | 188.4 | |
| | | | 26-6 | 66.1 | |
| | | | 26-7 | 43.0 | |
| | | | 26-8 | 56.2 | |
| | | | 26-9 | 59.5 | |
| | | | 26-10 | 164.4 | |
| | | | 26-11 | 55.6 | |
| | | | 26-14 | 67.4 | |
| | | | 26-15 | 125.6 | |
| | | | 26-16 | 132.2 | |
| | | | 26-17 | 63.8 | |
| | | | 26-20 | 62.8 | |
| | | | 26-21 | 62.8 | |
| | | | 26-22 | 62.8 | |
| | | | 26-23 | 56.2 | |
| | | | 26-24 | 52.9 | |
| | | | 26-25 | 69.4 | |
| | | | 26-26 | 79.3 | |
| | | | 26-27 | 62.8 | |
| | | | 26-28 | 72.7 | |
| | | | 26-29 | 18.2 | |
| | | | 26-30 | 152.1 | |
| | | | 26-31 | 61.8 | |
| | | | 26-32 | 63.1 | |
| | | | 26-33 | 52.9 | |

| 도면번호 | 가구번호 | 가구면적 | 획 지 | | 비 고 |
|--------|--------|---------|-------|-------|--------|
| | | | 위치 | 면적(㎡) | |
| E-1-09 | E-1-09 | 2,806.2 | 26-35 | 67.8 | |
| | | | 26-37 | 3.0 | |
| E-1-10 | E-1-10 | 1,328.2 | 2-1 | 48.6 | 공동개발권장 |
| | | | 2-2 | 22.1 | 공동개발권장 |
| | | | 2-3 | 99.2 | 공동개발권장 |
| | | | 2-4 | 98.5 | 공동개발권장 |
| | | | 2-5 | 94.2 | 공동개발권장 |
| | | | 2-6 | 82.0 | 공동개발권장 |
| | | | 2-7 | 148.5 | 공동개발권장 |
| | | | 2-8 | 22.5 | 공동개발권장 |
| | | | 2-10 | 34.4 | 공동개발권장 |
| | | | 2-11 | 77.4 | 공동개발권장 |
| | | | 2-12 | 91.9 | 공동개발권장 |
| | | | 2-13 | 92.5 | 공동개발권장 |
| | | | 2-14 | 62.5 | 공동개발권장 |
| | | | 2-16 | 41.3 | 공동개발권장 |
| | | | 2-17 | 73.7 | 공동개발권장 |
| | | | 2-18 | 39.0 | 공동개발권장 |
| | | | 2-19 | 75.7 | 공동개발권장 |
| | | | 2-22 | 38.3 | 공동개발권장 |
| | | | 2-23 | 20.5 | 공동개발권장 |
| | | | 2-56 | 42.3 | 공동개발권장 |
| E-1-11 | E-1-11 | 3,529 | 2-63 | 4.3 | 공동개발권장 |
| | | | 2-64 | 18.8 | 공동개발권장 |
| | | | 2-24 | 228.7 | 공동개발권장 |
| | | | 2-28 | 124.6 | 공동개발권장 |
| | | | 2-29 | 255.9 | 공동개발권장 |
| | | | 2-30 | 226.2 | 공동개발권장 |
| | | | 2-33 | 172.6 | 공동개발권장 |
| | | | 2-34 | 64.8 | 공동개발권장 |
| | | | 2-35 | 45.0 | 공동개발권장 |
| | | | 2-36 | 72.0 | 공동개발권장 |
| | | | 2-37 | 105.0 | 공동개발권장 |
| | | | 2-38 | 176.0 | 공동개발권장 |
| | | | 2-39 | 103.0 | 공동개발권장 |
| | | | 2-40 | 121.0 | 공동개발권장 |
| | | | 2-41 | 288.0 | 공동개발권장 |
| | | | 2-42 | 121.0 | 공동개발권장 |
| | | | 2-43 | 55.0 | 공동개발권장 |
| | | | 2-44 | 296.0 | 공동개발권장 |
| | | | 2-46 | 124.9 | 공동개발권장 |
| | | | 2-48 | 128.6 | 공동개발권장 |
| E-2-01 | E-2-01 | 2,165.7 | 2-50 | 144.8 | 공동개발권장 |
| | | | 2-52 | 424.9 | 공동개발권장 |
| | | | 2-53 | 90.6 | 공동개발권장 |
| | | | 2-65 | 47.2 | 공동개발권장 |
| | | | 2-66 | 73.1 | 공동개발권장 |
| | | | 2-71 | 32.1 | 공동개발권장 |
| | | | 2-72 | 3.3 | 공동개발권장 |
| | | | 2-73 | 2.7 | 공동개발권장 |
| | | | 6-5 | 30.4 | |
| | | | 6-7 | 35.7 | |
| | | | 6-8 | 23.1 | |
| | | | 6-9 | 5.0 | |
| | | | 7-2 | 25.1 | |
| | | | 7-3 | 6.0 | |
| | | | 7-4 | 3.6 | |
| | | | 7-5 | 9.9 | |
| | | | 7-6 | 7.9 | |
| | | | 7-7 | 109.1 | |
| | | | 7-8 | 6.0 | |
| | | | 7-9 | 18.5 | |
| | | | 7-10 | 13.2 | |

| 도면번호 | 가구번호 | 가구면적 | 획 지 | | 비 고 |
|--------|--------|---------|------|-------|------|
| | | | 위치 | 면적(㎡) | |
| E-2-01 | E-2-01 | 2,165.7 | 7-11 | 36.0 | |
| | | | 7-12 | 7.3 | |
| | | | 7-13 | 3.0 | |
| | | | 7-14 | 3.0 | |
| | | | 7-15 | 12.2 | |
| | | | 7-16 | 15.5 | |
| | | | 7-17 | 11.2 | |
| | | | 7-18 | 6.3 | |
| | | | 7-19 | 6.3 | |
| | | | 7-20 | 7.6 | |
| | | | 7-21 | 15.2 | |
| | | | 7-22 | 6.3 | |
| | | | 7-23 | 6.3 | |
| | | | 7-24 | 4.3 | |
| | | | 7-25 | 12.2 | |
| | | | 7-26 | 16.2 | |
| | | | 7-27 | 17.2 | |
| | | | 7-28 | 13.2 | |
| | | | 7-29 | 9.9 | |
| | | | 7-30 | 14.2 | |
| | | | 7-31 | 5.3 | |
| | | | 7-32 | 12.2 | |
| | | | 7-33 | 5.3 | |
| | | | 7-34 | 10.5 | |
| | | | 7-37 | 13.2 | |
| | | | 7-38 | 16.2 | |
| | | | 7-39 | 12.2 | |
| | | | 7-40 | 12.2 | |
| | | | 7-41 | 27.1 | |
| | | | 7-42 | 26.1 | |
| | | | 7-43 | 20.5 | |
| | | | 7-44 | 23.8 | |
| | | | 7-45 | 21.8 | |
| | | | 7-46 | 6.3 | |
| | | | 7-47 | 6.3 | |
| | | | 7-48 | 12.2 | |
| | | | 7-49 | 16.2 | |
| | | | 7-50 | 19.5 | |
| | | | 7-51 | 40.3 | |
| | | | 7-52 | 23.8 | |
| | | | 7-53 | 28.4 | |
| | | | 7-54 | 14.6 | |
| | | | 7-56 | 21.8 | |
| | | | 7-57 | 15.2 | |
| | | | 7-58 | 1.7 | |
| | | | 7-59 | 96.2 | |
| | | | 9-1 | 16.5 | |
| | | | 9-2 | 26.4 | |
| | | | 9-3 | 10.9 | |
| | | | 9-4 | 24.1 | |
| | | | 9-5 | 29.8 | |
| | | | 9-6 | 29.8 | |
| | | | 9-7 | 26.4 | 공공공지 |
| | | | 9-8 | 22.1 | 공공공지 |
| | | | 9-9 | 26.4 | |
| | | | 9-10 | 27.4 | |
| | | | 9-11 | 23.1 | 공공공지 |
| | | | 9-12 | 23.1 | 공공공지 |
| | | | 9-13 | 29.8 | 공공공지 |
| | | | 9-14 | 29.8 | 공공공지 |
| | | | 9-15 | 174.2 | 공공공지 |
| | | | 9-16 | 19.8 | |
| | | | 9-17 | 8.9 | |
| | | | 9-18 | 3.6 | |

| 도면번호 | 가구번호 | 가구면적 | 획 지 | | 비 고 |
|--------|--------|---------|------|-------|------|
| | | | 위치 | 면적(㎡) | |
| E-2-01 | E-2-01 | 2,165.7 | 9-19 | 19.8 | |
| | | | 9-20 | 19.8 | |
| | | | 9-21 | 19.8 | |
| | | | 9-22 | 19.8 | |
| | | | 9-23 | 19.8 | |
| | | | 9-24 | 16.5 | |
| | | | 9-25 | 16.5 | |
| | | | 9-26 | 19.8 | |
| | | | 9-27 | 22.1 | |
| | | | 9-28 | 22.1 | |
| | | | 9-29 | 4.0 | |
| | | | 9-30 | 5.3 | |
| | | | 9-31 | 23.1 | |
| | | | 9-32 | 16.5 | |
| | | | 9-33 | 12.2 | |
| | | | 9-34 | 20.5 | |
| | | | 9-35 | 20.5 | |
| | | | 9-36 | 5.3 | |
| | | | 10-1 | 46.3 | |
| | | | 10-2 | 46.3 | |
| | | | 10-3 | 46.3 | |
| | | | 10-4 | 46.3 | |
| | | | 10-5 | 46.3 | |
| | | | 10-6 | 52.9 | |
| E-2-02 | E-2-02 | 2,855 | 1-2 | 241.0 | |
| | | | 1-3 | 138.8 | |
| | | | 1-5 | 6.3 | |
| | | | 1-6 | 45.3 | |
| | | | 1-8 | 29.8 | |
| | | | 1-9 | 3.0 | |
| | | | 1-10 | 3.0 | |
| | | | 1-11 | 39.6 | |
| | | | 1-12 | 49.6 | |
| | | | 1-13 | 10.0 | |
| | | | 1-15 | 16.4 | |
| | | | 1-16 | 39.7 | |
| | | | 2-1 | 196.3 | |
| | | | 2-2 | 92.6 | |
| | | | 2-5 | 119.6 | |
| | | | 2-6 | 1.3 | |
| | | | 3-1 | 186.2 | |
| | | | 3-2 | 65.2 | |
| | | | 3-4 | 75.1 | |
| | | | 3-6 | 19.8 | |
| | | | 3-7 | 29.8 | |
| | | | 3-8 | 50.8 | |
| | | | 3-9 | 23.1 | |
| | | | 3-10 | 3.6 | |
| | | | 3-12 | 245.3 | 공공공지 |
| | | | 3-13 | 33.1 | |
| | | | 3-14 | 45.3 | |
| | | | 3-15 | 44.0 | |
| | | | 3-16 | 19.8 | |
| | | | 3-17 | 23.1 | |
| | | | 3-18 | 28.8 | |
| | | | 3-19 | 25.5 | |
| | | | 3-20 | 25.5 | |
| | | | 3-21 | 33.1 | |
| | | | 3-22 | 42.0 | |
| | | | 3-23 | 9.6 | 공공공지 |
| | | | 3-24 | 8.3 | 공공공지 |
| | | | 3-25 | 8.3 | 공공공지 |
| | | | 3-26 | 4.3 | 공공공지 |
| | | | 3-27 | 4.3 | 공공공지 |

| 도면번호 | 가구번호 | 가구면적 | 획 지 | | 비 고 |
|--------|--------|-------|-------|-------|------|
| | | | 위치 | 면적(㎡) | |
| E-2-02 | E-2-02 | 2,855 | 3-28 | 2.3 | 공공공지 |
| | | | 3-29 | 2.3 | 공공공지 |
| | | | 3-30 | 4.6 | 공공공지 |
| | | | 3-31 | 4.0 | 공공공지 |
| | | | 3-32 | 2.3 | 공공공지 |
| | | | 3-33 | 2.6 | 공공공지 |
| | | | 3-34 | 6.0 | 공공공지 |
| | | | 3-35 | 4.3 | 공공공지 |
| | | | 3-36 | 4.3 | 공공공지 |
| | | | 3-37 | 4.6 | 공공공지 |
| | | | 3-38 | 0.7 | 공공공지 |
| | | | 3-39 | 6.0 | 공공공지 |
| | | | 4-3 | 16.5 | |
| | | | 4-4 | 19.8 | |
| | | | 4-5 | 20.8 | |
| | | | 4-6 | 33.1 | |
| | | | 4-7 | 23.1 | |
| | | | 4-8 | 22.1 | |
| | | | 4-9 | 22.1 | |
| | | | 4-10 | 22.1 | |
| | | | 4-11 | 10.9 | |
| | | | 4-12 | 73.8 | |
| | | | 5-1 | 23.1 | |
| | | | 5-3 | 26.4 | |
| | | | 5-4 | 26.4 | |
| | | | 5-5 | 32.7 | |
| | | | 5-7 | 23.1 | |
| | | | 5-8 | 33.1 | |
| | | | 5-9 | 86.0 | 공공공지 |
| | | | 5-10 | 35.4 | |
| | | | 5-12 | 24.4 | |
| | | | 5-13 | 23.1 | |
| | | | 5-14 | 18.8 | |
| | | | 5-15 | 23.1 | |
| | | | 5-16 | 27.8 | |
| | | | 5-17 | 29.1 | 공공공지 |
| | | | 6-1 | 28.1 | |
| E-2-03 | E-2-03 | 2,452 | 13-1 | 102.5 | |
| | | | 13-2 | 44.6 | |
| | | | 13-3 | 99.2 | |
| | | | 13-4 | 97.9 | |
| | | | 13-5 | 89.3 | |
| | | | 13-6 | 101.2 | |
| | | | 13-7 | 163.7 | |
| | | | 13-8 | 53.6 | |
| | | | 13-10 | 122.6 | |
| | | | 13-11 | 44.6 | |
| | | | 14-1 | 10.6 | |
| | | | 14-2 | 57.2 | |
| | | | 14-3 | 330.6 | |
| | | | 14-4 | 98.8 | |
| | | | 14-5 | 68.4 | |
| | | | 14-6 | 54.2 | |
| | | | 14-7 | 145.1 | |
| | | | 14-8 | 55.2 | |
| | | | 14-11 | 65.1 | |
| | | | 14-12 | 0.7 | |
| | | | 15-1 | 96.9 | |
| | | | 15-3 | 116.7 | |
| | | | 15-5 | 187.1 | |
| | | | 15-6 | 6.6 | |
| | | | 15-7 | 90.2 | |
| | | | 15-9 | 97.8 | |
| | | | 15-12 | 49.3 | |

| 도면번호 | 가구번호 | 가구면적 | 획 지 | | 비 고 |
|--------|--------|-------|-------|-------|-----|
| | | | 위치 | 면적(㎡) | |
| E-2-04 | E-2-04 | 2,811 | 11-1 | 128.9 | |
| | | | 11-2 | 119.1 | |
| | | | 11-3 | 165.3 | |
| | | | 11-4 | 110.1 | |
| | | | 11-6 | 48.6 | |
| | | | 11-7 | 132.2 | |
| | | | 11-11 | 52.9 | |
| | | | 11-12 | 48.6 | |
| | | | 11-14 | 40.7 | |
| | | | 12-1 | 74.4 | |
| | | | 12-2 | 62.8 | |
| | | | 12-3 | 7.6 | |
| | | | 12-5 | 19.8 | |
| | | | 12-6 | 78.0 | |
| | | | 12-10 | 24.4 | |
| | | | 12-12 | 13.2 | |
| | | | 12-13 | 6.6 | |
| | | | 12-14 | 123.7 | |
| | | | 12-16 | 35.4 | |
| | | | 12-17 | 86.9 | |
| | | | 12-18 | 55.0 | |
| | | | 12-19 | 27.0 | |
| | | | 12-20 | 13.5 | |
| | | | 12-21 | 44.0 | |
| | | | 12-22 | 48.6 | |
| | | | 12-23 | 36.3 | |
| | | | 12-26 | 39.7 | |
| | | | 12-27 | 35.4 | |
| | | | 12-28 | 32.1 | |
| | | | 12-29 | 25.5 | |
| | | | 12-30 | 23.1 | |
| | | | 12-31 | 42.0 | |
| | | | 12-32 | 47.3 | |
| | | | 12-33 | 24.1 | |
| | | | 12-34 | 19.8 | |
| | | | 12-35 | 28.8 | |
| | | | 12-37 | 47.6 | |
| | | | 12-38 | 23.8 | |
| | | | 12-39 | 4.6 | |
| | | | 12-40 | 56.2 | |
| | | | 12-43 | 10.9 | |
| | | | 12-44 | 17.9 | |
| | | | 12-46 | 48.0 | |
| | | | 12-47 | 210.5 | |
| | | | 12-48 | 1.0 | |
| | | | 12-52 | 24.5 | |
| | | | 12-57 | 140.1 | |
| | | | 12-61 | 119.6 | |
| | | | 12-65 | 76.0 | |
| | | | 12-68 | 10.9 | |
| | | | 12-69 | 34.0 | |
| | | | 12-70 | 2.0 | |
| | | | 12-71 | 61.2 | |
| E-3-01 | E-3-01 | 3,730 | 17-5 | 82.0 | |
| | | | 17-13 | 93.0 | |
| | | | 17-14 | 51.6 | |
| | | | 17-15 | 66.1 | |
| | | | 17-16 | 79.3 | |
| | | | 17-18 | 122.3 | |
| | | | 17-20 | 52.6 | |
| | | | 19-1 | 168.6 | |
| | | | 19-2 | 413.2 | |
| | | | 19-3 | 143.1 | |
| | | | 19-5 | 145.5 | |

| 도면번호 | 가구번호 | 가구면적 | 획 지 | | 비 고 |
|--------|--------|-------|-------|---------|--------|
| | | | 위치 | 면적(㎡) | |
| E-3-01 | E-3-01 | 3,730 | 20-1 | 310.6 | |
| | | | 20-8 | 231.5 | |
| | | | 21-1 | 82.0 | |
| | | | 21-2 | 122.0 | |
| | | | 21-4 | 58.2 | |
| | | | 21-5 | 45.3 | |
| | | | 22-0 | 33.1 | |
| | | | 23-1 | 80.0 | |
| | | | 23-3 | 95.8 | |
| | | | 23-5 | 82.6 | |
| | | | 23-6 | 82.3 | |
| | | | 23-7 | 23.1 | |
| | | | 23-8 | 143.5 | |
| | | | 23-9 | 83.0 | |
| | | | 23-10 | 79.7 | |
| | | | 23-11 | 79.3 | |
| | | | 23-12 | 75.0 | |
| | | | 23-13 | 55.5 | |
| | | | 23-14 | 59.2 | |
| | | | 23-15 | 83.6 | |
| | | | 23-16 | 115.7 | |
| | | | 23-17 | 57.2 | |
| | | | 23-18 | 54.2 | |
| | | | 23-19 | 55.5 | |
| | | | 23-22 | 65.1 | |
| | | | 23-25 | 56.5 | |
| E-3-02 | E-3-02 | 1,300 | 16-1 | 66.1 | |
| | | | 16-2 | 56.2 | |
| | | | 16-3 | 40.4 | |
| | | | 16-4 | 119.0 | |
| | | | 16-5 | 56.2 | |
| | | | 16-8 | 80.3 | |
| | | | 16-10 | 61.8 | |
| | | | 17-2 | 195.1 | |
| | | | 17-5 | 14.0 | |
| | | | 17-6 | 68.8 | |
| | | | 17-7 | 120.3 | |
| | | | 17-9 | 79.7 | |
| | | | 17-10 | 33.7 | |
| | | | 17-12 | 81.7 | |
| | | | 17-13 | 7.0 | |
| | | | 17-17 | 116.0 | |
| E-3-03 | E-3-03 | 1,677 | 17-22 | 92.2 | |
| | | | 17-24 | 11.9 | |
| | | | 18-1 | 85.0 | 공동개발권장 |
| | | | 18-4 | 6.3 | 공동개발권장 |
| | | | 18-5 | 69.1 | 공동개발권장 |
| | | | 18-6 | 19.8 | 공동개발권장 |
| | | | 18-7 | 149.1 | 공동개발권장 |
| | | | 18-8 | 1,014.0 | 공동개발권장 |
| | | | 18-11 | 34.0 | 공동개발권장 |
| E-3-04 | E-3-04 | 2,120 | 18-12 | 65.8 | 공동개발권장 |
| | | | 18-19 | 102.5 | 공동개발권장 |
| | | | 7-1 | 117.4 | 공동개발권장 |
| | | | 7-3 | 51.2 | 공동개발권장 |
| | | | 7-4 | 44.6 | 공동개발권장 |
| | | | 7-5 | 23.8 | 공동개발권장 |
| | | | 7-6 | 50.6 | 공동개발권장 |
| | | | 7-7 | 47.6 | 공동개발권장 |
| | | | 7-8 | 86.6 | 공동개발권장 |
| | | | 7-10 | 69.1 | 공동개발권장 |
| | | | 7-12 | 63.8 | 공동개발권장 |
| | | | 7-14 | 91.6 | 공동개발권장 |
| | | | 7-15 | 111.4 | 공동개발권장 |

| 도면번호 | 가구번호 | 가구면적 | 획 지 | | 비 고 |
|--------|--------|-------|------|-------|--------|
| | | | 위치 | 면적(㎡) | |
| E-3-04 | E-3-04 | 2,120 | 7-16 | 198.0 | 공동개발권장 |
| | | | 7-18 | 55.2 | 공동개발권장 |
| | | | 7-19 | 42.0 | 공동개발권장 |
| | | | 7-21 | 70.0 | 공동개발권장 |
| | | | 7-24 | 84.0 | 공동개발권장 |
| | | | 7-26 | 80.0 | 공동개발권장 |
| | | | 7-28 | 103.0 | 공동개발권장 |
| | | | 7-30 | 84.0 | 공동개발권장 |
| | | | 7-31 | 74.0 | 공동개발권장 |
| | | | 7-33 | 65.0 | 공동개발권장 |
| | | | 7-34 | 44.0 | 공동개발권장 |
| | | | 7-35 | 28.0 | 공동개발권장 |
| | | | 7-36 | 33.0 | 공동개발권장 |
| | | | 7-37 | 92.0 | 공동개발권장 |

2. 건축물에 대한 용도·건폐율·용적률·높이·배치·건축선에 관한 도시관리계획 결정조서

가. 결정조서(제2종일반주거지역)

| 도면번호 | 위 치 | 구 분 | 계획내용 |
|--|------------------------|-------|---------------|
| A-1-01~04, A-1-06, A-1-08, A-1-15 A-1-17~18 A-1-20~21 | 북성동 2 12-264 일대 () | 용 도 | 건축물 용도분류표상 R1 |
| | | 건폐율 | 60% 이하 |
| | | 용적률 | 200% 이하 |
| | | 높 이 | - |
| | | 건축한계선 | 간선도로변() : 1m |
| | | | 6m () : 0.5m |

| 도면번호 | 위 치 | 구 분 | 계획내용 |
|-----------|----------------------|-------|---------------|
| A-1-10~14 | 북성동 2 9-77 일대 () | 용 도 | 건축물 용도분류표상 R1 |
| | | 건폐율 | 60% 이하 |
| | | 용적률 | 200% 이하 |
| | | 높 이 | 4 층이하 |
| | | 건축한계선 | 6m () : 0.5m |

| 도면번호 | 위 치 | 구 분 | 계획내용 |
|---|---|-------|---------------|
| A-1-05, A-1-07, A-1-16, A-1-19 | 북성동 2 12-132 일대 및 송월동 3 11-45 일대 () | 용 도 | 건축물 용도분류표상 P |
| | | 건폐율 | - |
| | | 용적률 | - |
| | | 높 이 | - |
| | | 건축한계선 | 6m () : 0.5m |

| 도면번호 | 위 치 | 구 분 | 계획내용 |
|--------|---------------|-------|---------------|
| A-1-09 | 북성동 2 9-33 일대 | 용 도 | 건축물 용도분류표상 O1 |
| | | 건폐율 | 60% 이하 |
| | | 용적률 | 200% 이하 |
| | | 높 이 | 4 층이하 |
| | | 건축한계선 | 6m () : 0.5m |

| 도면번호 | 위 치 | 구 분 | 계획내용 |
|-----------|-----------------------|-------|--|
| A-2-01~02 | 송월동 1 11-41 1대 () | 용 도 | · 특별계획구역 · 공동주택 중 아파트 · 주택법 및 주택건설기준등에관한규정상의 부대복 리시설 - 3 6 , 7 조와 주택건설기준등에관한규정 제4 , 5 조의 규정 의 부대복리시설과 지자체장이 요구할 수 있는 주민공동시설을 포함 |
| | | 건폐율 | 60% 이하 |
| | | 용적률 | 200% 이하 |
| | | 높 이 | - |
| | | 건축한계선 | 간선도로변 : 1m 6m () : 0.5m |

| 도면번호 | 위 치 | 구 분 | 계획내용 |
|--------|--------------------|-------|-------------------------------|
| A-2-03 | 전동 25-44 1대 () | 용 도 | 건축물 용도분류표상 R1 |
| | | 건폐율 | 60% 이하 |
| | | 용적률 | 200% 이하 |
| | | 높 이 | - |
| | | 건축한계선 | 간선도로변 : 1.0m 6m () : 0.5m |

| 도면번호 | 위 치 | 구 분 | 계획내용 |
|----------------------|---------------------|-------|-----------------------------|
| A-3-01~05, A-3-23 | 송월동 2 9-2 1대 () | 용 도 | 건축물 용도분류표상 R1 |
| | | 건폐율 | 60% 이하 |
| | | 용적률 | 200% 이하 |
| | | 높 이 | - |
| | | 건축한계선 | 간선도로변 : 1m 6m () : 0.5m |

| 도면번호 | 위 치 | 구 분 | 계획내용 |
|--------|---------------------|-------|---------------|
| A-3-06 | 북성동 3 3-7 1대 () | 용 도 | 건축물 용도분류표상 R1 |
| | | 건폐율 | 60% 이하 |
| | | 용적률 | 200% 이하 |
| | | 높 이 | 5 층이하 |
| | | 건축한계선 | 6m () : 0.5m |

| 도면번호 | 위 치 | 구 분 | 계획내용 |
|---------------------|---------------------|-------|---------------|
| A-3-07~22 A-3-25 | 송월동 3 7-1 1대 () | 용 도 | 건축물 용도분류표상 R1 |
| | | 건폐율 | 60% 이하 |
| | | 용적률 | 200% 이하 |
| | | 높 이 | 4 층이하 |
| | | 건축한계선 | 6m () : 0.5m |

| 도면번호 | 위 치 | 구 분 | 계획내용 |
|--------|-----------------------|-------|---------------|
| A-3-24 | 송월동 3 3-140 1대 () | 용 도 | 건축물 용도분류표상 O2 |
| | | 건폐율 | 60% 이하 |
| | | 용적률 | 200% 이하 |
| | | 높 이 | 4 층이하 |
| | | 건축한계선 | 6m () : 0.5m |

| 도면번호 | 위 치 | 구 분 | 계획내용 |
|---------------------|-------------------|-------|---------------|
| B-1-01~02 B-2-01 | 전동 25-4 1대 () | 용 도 | 건축물 용도분류표상 O2 |
| | | 건폐율 | 60% 이하 |
| | | 용적률 | 200% 이하 |
| | | 높 이 | 4 층이하 |
| | | 건축한계선 | 6m () : 0.5m |

| 도면번호 | 위 치 | 구 분 | 계획내용 |
|--------|--------------------|-------|---------------|
| B-1-03 | 전동 25-59 1대 () | 용 도 | 건축물 용도분류표상 O1 |
| | | 건폐율 | 60% 이하 |
| | | 용적률 | 200% 이하 |
| | | 높 이 | 4 층이하 |
| | | 건축한계선 | 6m () : 0.5m |

| 도면번호 | 위 치 | 구 분 | 계획내용 |
|------------------------------------|--------------------|-------|---------------|
| C-1-01~05, C-2-01~02, C-2-04 | 전동 28-49 1대 () | 용 도 | 건축물 용도분류표상 R1 |
| | | 건폐율 | 60% 이하 |
| | | 용적률 | 200% 이하 |
| | | 높 이 | 4 층이하 |
| | | 건축한계선 | 6m () : 0.5m |

| 도면번호 | 위 치 | 구 분 | 계획내용 |
|----------------------|--------------------|-------|---------------|
| C-2-03, C-2-05~07 | 전동 15-36 1대 () | 용 도 | 건축물 용도분류표상 R1 |
| | | 건폐율 | 60% 이하 |
| | | 용적률 | 200% 이하 |
| | | 높 이 | - |
| | | 건축한계선 | 간선도로변 : 1m |
| | | | 6m () : 0.5m |

| 도면번호 | 위 치 | 구 분 | 계획내용 |
|--------|------------------|-------|---------------|
| C-3-01 | 전동 2-5 1대 () | 용 도 | 건축물 용도분류표상 P |
| | | 건폐율 | - |
| | | 용적률 | - |
| | | 높 이 | - |
| | | 건축한계선 | 간선도로변() : 1m |
| | | | 6m () : 0.5m |

| 도면번호 | 위 치 | 구 분 | 계획내용 |
|--------|------------------|-------|---------------|
| C-3-02 | 전동 2-1 1대 () | 용 도 | 건축물 용도분류표상 O1 |
| | | 건폐율 | 60% 이하 |
| | | 용적률 | 200% 이하 |
| | | 높 이 | - |
| | | 건축한계선 | 6m () : 0.5m |

나. 결정조서(일반상업지역)

| 도면번호 | 위 치 | 구 분 | 계획내용 |
|---------------------|--------------------|-------|---------------|
| D-1-01, D-1-05~7 | 전동 18-32 1대 () | 용 도 | 건축물 용도분류표상 C1 |
| | | 건폐율 | 70% 이하 |
| | | 용적률 | 500% 이하 |
| | | 높 이 | - |
| | | 건축한계선 | 6m () : 0.5m |

| 도면번호 | 위 치 | 구 분 | 계획내용 |
|-------------------|--------------------|-------|---------------|
| D-1-02, D-1-04 | 전동 19-30 1대 () | 용 도 | 건축물 용도분류표상 C1 |
| | | 건폐율 | 70% 이하 |
| | | 용적률 | 500% 이하 |
| | | 높 이 | 5 미이하 |
| | | 건축한계선 | 6m () : 0.5m |

| 도면번호 | 위 치 | 구 분 | 계획내용 |
|--------|-------------------|-------|---------------|
| D-1-03 | 전동 19-7 1대 () | 용 도 | 건축물 용도분류표상 C1 |
| | | 건폐율 | 70% 이하 |
| | | 용적률 | 500% 이하 |
| | | 높 이 | 4 미이하 |
| | | 건축한계선 | 6m () : 0.5m |

| 도면번호 | 위 치 | 구 분 | 계획내용 |
|--------|-----------------|-------|---------------|
| D-2-01 | 인현동 5 일대 () | 용 도 | 건축물 용도분류표상 O1 |
| | | 건폐율 | 70% 이하 |
| | | 용적률 | 500% 이하 |
| | | 높 이 | - |
| | | 건축한계선 | 6m () : 0.5m |

| 도면번호 | 위 치 | 구 분 | 계획내용 |
|-----------|--------------------|-------|---------------|
| D-2-02~04 | 인현동 8-20 일대 () | 용 도 | 건축물 용도분류표상 C1 |
| | | 건폐율 | 70% 이하 |
| | | 용적률 | 700% 이하 |
| | | 높 이 | - |
| | | 건축한계선 | 간선도로변() : 1m |
| | | | 6m () : 0.5m |

| 도면번호 | 위 치 | 구 분 | 계획내용 |
|-----------|---------------------|-------|-----------------|
| D-3-01~03 | 인현동 27-42 일대 () | 용 도 | 건축물 용도분류표상 C1 |
| | | 건폐율 | 70% 이하 |
| | | 용적률 | 700% 이하 |
| | | 높 이 | - |
| | | 건축한계선 | 간선도로변() : 1.0m |
| | | | 6m () : 0.5m |

| 도면번호 | 위 치 | 구 분 | 계획내용 |
|--------|-------------------|-------|---------------|
| D-4-01 | 내동 2-47 일대 () | 용 도 | 건축물 용도분류표상 C1 |
| | | 건폐율 | 70% 이하 |
| | | 용적률 | 700% 이하 |
| | | 높 이 | 4 층이하 |
| | | 건축한계선 | 6m () : 0.5m |

| 도면번호 | 위 치 | 구 분 | 계획내용 |
|---|-------------------|-------|---------------|
| D-4-02~04, D-4-06, D-4-08~09, D-4-13 | 내동 7-26 일대 () | 용 도 | 건축물 용도분류표상 C1 |
| | | 건폐율 | 70% 이하 |
| | | 용적률 | 500% 이하 |
| | | 높 이 | - |
| | | 건축한계선 | 6m () : 0.5m |

| 도면번호 | 위 치 | 구 분 | 계획내용 |
|---|-----------------|-------|---------------|
| D-4-05, D-4-07, D-4-10, D-4-12 | 내동 68 일대 () | 용 도 | 건축물 용도분류표상 C2 |
| | | 건폐율 | 70% 이하 |
| | | 용적률 | 500% 이하 |
| | | 높 이 | - |
| | | 건축한계선 | 6m () : 0.5m |

| 도면번호 | 위 치 | 구 분 | 계획내용 |
|--------|-----------------|-------|---------------|
| D-4-11 | 내동 63 일대 () | 용 도 | 건축물 용도분류표상 P |
| | | 건폐율 | - |
| | | 용적률 | - |
| | | 높 이 | - |
| | | 건축한계선 | 6m () : 0.5m |

| 도면번호 | 위 치 | 구 분 | 계획내용 |
|-------------------|--------------------|-------|-----------------|
| E-1-01, E-1-03 | 내동 205-1 일대 () | 용 도 | 건축물 용도분류표상 C4 |
| | | 건폐율 | 70% 이하 |
| | | 용적률 | 700% 이하 |
| | | 높 이 | - |
| | | 건축한계선 | 간선도로변() : 1.0m |
| | | | 6m () : 0.5m |

| 도면번호 | 위 치 | 구 분 | 계획내용 |
|------------------------------------|--------------------|-------|---------------------------------|
| E-1-02, E-1-04~05, E-1-07~10 | 신포동 48-1 1대 () | 용 도 | 건축물 용도분류표상 C4 |
| | | 건폐율 | 70% 이하 |
| | | 용적률 | 600% 이하 |
| | | 높 이 | - |
| | | 건축한계선 | 주요도로() : 3.0m 6m () : 0.5m |

| 도면번호 | 위 치 | 구 분 | 계획내용 |
|--------|------------------|-------|---------------|
| E-1-06 | 내동 110 1대 () | 용 도 | 건축물 용도분류표상 P |
| | | 건폐율 | - |
| | | 용적률 | - |
| | | 높 이 | - |
| | | 건축한계선 | 6m () : 0.5m |

| 도면번호 | 위 치 | 구 분 | 계획내용 |
|--------|--------------------|-------|---------------------------------|
| E-1-11 | 신생동 2-52 1대 () | 용 도 | 건축물 용도분류표상 C4 |
| | | 건폐율 | 70% 이하 |
| | | 용적률 | 800% 이하 |
| | | 높 이 | - |
| | | 건축한계선 | 주요도로() : 3.0m 6m () : 0.5m |

| 도면번호 | 위 치 | 구 분 | 계획내용 |
|-----------|--------------------|-------|------------------|
| E-2-01~04 | 신포동 5-10 1대 () | 용 도 | 건축물 용도분류표상 C5 |
| | | 건폐율 | 70% 이하 |
| | | 용적률 | 800% 이하 |
| | | 높 이 | - |
| | | 건축한계선 | 주요간선도로() : 1.0m |

| 도면번호 | 위 치 | 구 분 | 계획내용 |
|-----------|--------------------|-------|------------------|
| E-3-01~02 | 신포동 20-1 일대 () | 용 도 | 건축물 용도분류표상 C3 |
| | | 건폐율 | 70% 이하 |
| | | 용적률 | 700% 이하 |
| | | 높 이 | - |
| | | 건축한계선 | 주요간선도로() : 1.0m |

| 도면번호 | 위 치 | 구 분 | 계획내용 |
|-----------|--------------------|-------|------------------|
| E-3-03~04 | 신포동 18-8 일대 () | 용 도 | 건축물 용도분류표상 C3 |
| | | 건폐율 | 70% 이하 |
| | | 용적률 | 800% 이하 |
| | | 높 이 | - |
| | | 건축한계선 | 주요간선도로() : 1.0m |
| | | | 주요도로() : 3m |

□□ 기타사항에 관한 결정조서

1. 차량동선에 관한 계획

| 도면번호 | 위치 | 구 분 | 계획내용 |
|---|----------------|----------|------------------------|
| A-1-01, A-1-15, A-1-17, A-2-01, A-2-02, A-3-01, A-3-05, A-3-23, C-2-07, C-3-01, D-2-02, D-2-03, D-2-04, D-3-01, D-3-02, D-3-03, D-4-09, E-1-01, E-1-03, E-1-11, E-2-02, E-2-03, E-3-04, | 결정도면 참조 | 차량출입불허구간 | • 주요 간선도로변 차량출입불허구간 설정 |

2. 기타사항에 관한 계획

| 도면번호 | 위치 | 구 분 | 계획내용 |
|------------|------------|--------|---|
| 대상지 전구역 | 대상지 전구역 | 1층바닥높이 | <ul style="list-style-type: none"> 지구단위계획구역내 건축되는 상업용도 건물의 1층바닥높이는 접한 보도 또는 도로와 10cm 이상의 차이를 둘 수 없음 공사지의 경우 접한 보도 또는 도로의 높이는 높은 쪽을 기준 |
| | | 외벽처리 | <ul style="list-style-type: none"> 벽면처리의 통일성 <ul style="list-style-type: none"> - 벽면의 색채에 있어 조화 유지 개구부 없는 벽면의 처리 <ul style="list-style-type: none"> - 20m 이상 10m 이상 도로의 교차로에 면한 건축물은 개구부가 없는 벽면 가로 노출 불가 개구부 <ul style="list-style-type: none"> - 20m 이상 1층 전면은 동일한 용도() 1 2 이상 소 이상의 출입구 설치 불가 투시벽 <ul style="list-style-type: none"> - 20m 이상 1층 전면 벽면의 50% 이상을 투시벽으로 처리 - 당해 건축위원회의 심의를 거쳐 미관상 지장이 없다고 인정된 경우에는 예외 측면 이격공지의 차폐 <ul style="list-style-type: none"> - 3m 미만 이고 이격부분이 통로로 사용되지 않을 경우 이격공지는 차폐조경, , 문 등으로 차폐 셔터 <ul style="list-style-type: none"> - 15m 이상 1층 셔터는 투시형 셔터 사용 |

| 도면번호 | 위치 | 구 분 | 계획내용 |
|------------|------------|------------------|--|
| 대상지 전구역 | 대상지 전구역 | 간판 및 기타구조물 | <ul style="list-style-type: none"> 지하층 출입구의 설치 지구단위계획으로서 규정된 측면 이격공지 차폐목적 이외의 지하층 출입구를 설치할 경우 출입구에는 지붕 구조물 설치 불가 주외광고물 <ul style="list-style-type: none"> 주외광고물등관리 조례' 규정을 적용하되 도시미관 및 주변경관을 고려하여 1. 2 종류의 광고물을 각각 1호의 범위내에서 설치할 수 있도록 건축설계도면에 포함하여 건축허가를 받아야 함 3m(이하) 이하의 높이를 초과하지 않게 설치 1.2m 이하를 초과하지 않고 게시틀은 세로 1.5m 이하의 간판을 설치할 수 있도록 구분 제작하여야 하며 재질은 스텐레스로 함 건축물의 지번표시 <ul style="list-style-type: none"> 지구단위계획구역내의 모든 건축물에는 건축물의 주출입구부분 또는 대문 등 통행이 쉽게 식별할 수 있는 위치에 대지의 지번 표시 |
| | | 외장 | <ul style="list-style-type: none"> 건축물 외벽의 재료는 주변경관과 조화된 질이 높은 것의 사용을 권장 건축물 외벽의 색채기조는 인접건축물과 조화 및 품격 있는 중후한 색조의 사용을 권장 |
| | | 1층 외부형태와 야간조명 | <ul style="list-style-type: none"> 폭 20m 이상의 도로에 면한 대지에 신축되는 건물은 쇼윈도를 설치하는 등 가로외관의 분위기를 배려할 수 있는 건축물의 형태 및 조명시설의 설치를 권장 폭 20m 이하의 도로에 면한 대지에 10층 이상 신축 또는 재건축되는 건물은 가로변 외벽을 밝힐수 있는 야간조명 등의 설치를 권장() 주외에 설치하는 미술 장식품의 경우 야간조명의 설치를 권장 |

| 도면번호 | 위치 | 구 분 | 계획내용 |
|------------|------------|----------------|---|
| 대상지 전구역 | 대상지 전구역 | 건축물의 형태 | <ul style="list-style-type: none"> • 건축물의 형태가 탑상형으로 건축시 충분한 오픈스페이스(, ,) 확보 가능토록 건축 • 1선가로변은 5 45% , 건축물의 장변과 단변의 비율이 4 1 이상의 건축 권장 |
| | | 경사지붕 | <ul style="list-style-type: none"> • 가로경관이나 옥상경관의 향상을 위하여 공동주택을 건축하는 경우 경사형 지붕을 면적의 70% 이상 확보 • 간 태양열, 바람 등의 자연에너지 이용 주택과 옥상녹화의 경우 예외 |
| | | 1선 전면부 입면처리 | <ul style="list-style-type: none"> • 폭 20m 이상의 도로에 접한 대지의 경우에는 상기의 건축물 외관에 대한 규제사항과 함께 아래와 같은 사항들을 추가로 준수 • 1선 층고 <ul style="list-style-type: none"> - 1선 1선 10cm 이상 차이를 둘 수 없음 - , 인접건물과 기능상의 차이가 확연하거나 지형상 층고의 통일이 어렵다고 당해 건축위원회가 판단할 경우에는 예외 • 외벽면 재료 <ul style="list-style-type: none"> - 1선 전면 외벽면의 재료는 인접건물과 조화를 이루어야 하며, (3) 이상 입면색채표본과 대상지 건축물의 1선 전면 색채표본을 제출하여 당해 건축위원회의 심의 • 개구부 <ul style="list-style-type: none"> - 1선 전면에는 투시형태의 개구부 설치 권장 |
| | | 건축위원회 | <ul style="list-style-type: none"> • 주변지역과 경관적으로 어울릴 수 있도록 건축심의 |

3. 특별계획구역의 지정에 관한 도시관리계획결정조서

| 도면번호 | 위치 | 구 분 | 계획내용 | |
|----------------------------------|----|------|--|--|
| A-2-01~02 | | 용 도 | · 특별계획구역 · 공동주택 중 아파트 · 주택법 및 주택건설기준등에관한규정상의 부대복리시설 - 3 6 , 7 조와 주택건설기준등에관한규정 제4 , 5 조의 규정의 부대복리시설과 지자체장이 요구할 수 있는 주민공동시설을 포함 | |
| | | 건폐율 | 60% 이하 | |
| | | 용적률 | 200% 이하 | |
| | | 높 이 | - | |
| | | 차량동선 | 간선도로변 차량출입구 1 개소 허용 | |
| | | 건축선 | □ 건축한계선 | |
| · A-2-01 간선도로변 · A-2-02 간선도로변 | 1m | | | |

| 도면 표시 | 용도구분 | 계 획 내 용 |
|----------|------|----------------------------------|
| S | 지정용도 | - 교육연구 및 복지시설 중 학교 및 아동관련시설 |
| | 불허용도 | - 지정용도 이외의 용도 |
| O1 | 지정용도 | - 업무시설 중 공공업무시설 - 교육연구 및 복지시설 |
| | 불허용도 | - 지정용도 이외의 용도 |
| O2 | 지정용도 | - 교육연구 및 복지시설 |
| | 불허용도 | - 지정용도 이외의 용도 |
| P | 지정용도 | - 자동차관련시설 중 주차장 |
| | 불허용도 | - 지정용도 이외의 용도 |