인터넷 홈페이지 http://www.krei.re.kr

'15. 12. 15(화) 발표

최근 양파 가격 동향 및 2016년산 전망

KREI 한국농촌경제연구원
Korea Rural Economic Institute
농업관측센터

Ⅰ. 최근 양파 가격 동향

12월 국내산 양파 도매가격 전월 하순 대비 하락세

○ 국내산 양파의 12월(1~15일) 가락시장 상품 도매가격은 1,631원/kg으로 평년보다 73% 높으나, 전월 하순보다는 11% 하락

* 도매가격: (11월 하순) 1,822원/kg (12월 상순) 1,660 (중순) 1,566 (평년) 942

* 12월 가격이 전월 하순 대비 하락한 것은 11월 국내산 가격 상승으로 국내산 소비가 둔화되었기 때문임.

○ 수입산 양파의 도매가격은 전월 하순보다 23% 상승한 1,055원이었음.

* 중국 감숙성 양파의 재고가 줄면서 산지가격이 상승했으며, 국내산을 대체하여 값싼 중국산 양파의 소비가 늘어나 가격은 상승했음.

○ 가락시장 일 평균 반입량은 613톤으로 전월과 평년보다 적은 수준임.

* 국내산 양파의 반입량은 전월보다 감소했으나, 수입산은 증가했음. 전체 반입량 중 수입산이 차지하는 비중도 48%(전월 43%)까지 증가했음.

* 반입량: (11월) 650톤 (12월) 613 (평년) 648

<최근 양파 도매가격 동향>

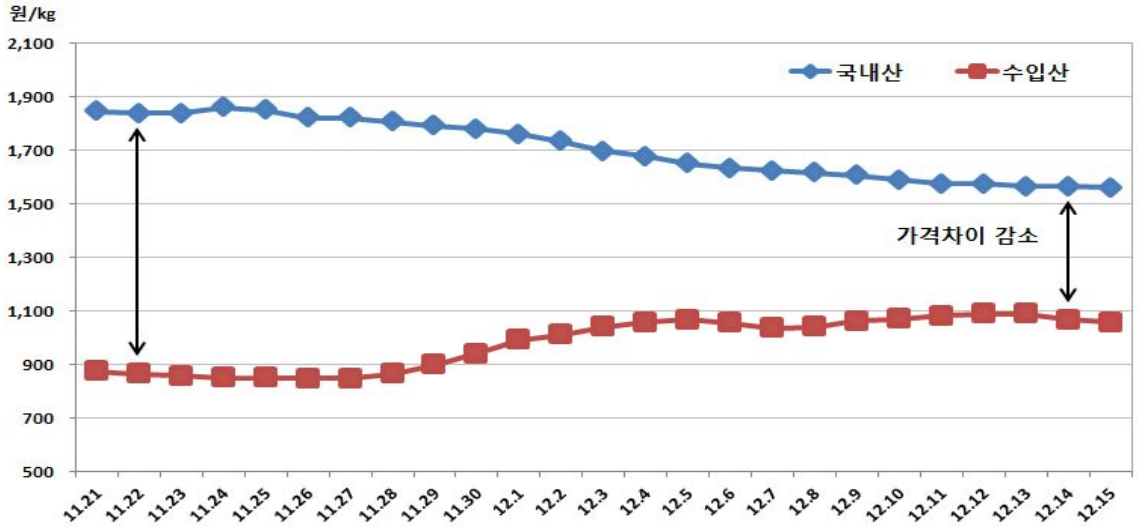

주: 일별 가격은 5일 이동평균치임.

자료: 서울시농수산식품공사.

Ⅱ. 2016년산 양파 수급전망

2016년산 양파 생산량 2015년산보다 증가 전망

○ 2016년산 추정 재배면적은 2015년산보다 3% 증가한 18,546ha

* 조생종 재배면적은 산지 유통인 계약재배가 늘어나 2015년산보다 28% 증가했으며, 중만생종은 비슷한 수준

○ 2016년산 추정 생산량은 2015년산보다 8% 증가한 118만 2천 톤

* 추정 재배면적에 평년단수(6,378kg/10a)를 적용할 경우, 2016년산 생산량은 2015년산보다 8% 증가하나, 평년보다는 13% 감소한 118만 2천 톤으로 추정

<2016년산 양파 추정 생산량>

단위: ha, kg/10a, 천톤, %

연산	조생종			중만생종			전체		
	재배면적	단수	생산량	재배면적	단수	생산량	재배면적	단수	생산량
2016	2,573	6,213	159.9	15,973	6,396	1,021.6	18,546	6,378	1,181.5
2015	2,013	6,274	126.3	16,002	6,047	967.6	18,015	6,072	1,093.9
평년	2,096	6,213	130.2	19,198	6,396	1,227.8	21,294	6,378	1,358.0
전년 대비	27.8	−1.0	26.6	−0.2	5.8	5.6	2.9	5.0	8.0
평년 대비	22.8	0.0	22.8	−16.8	0.0	−16.8	−12.9	0.0	−13.0

주: 2016년산은 농업관측센터 추정치.
자료: 통계청.

○ 2016년산 양파 초기 생육은 전반적으로 양호한 편이며, 향후 작황은 겨울철·봄철 기상에 의해 크게 영향 받을 것임

* 정식은 전년보다 빠르게 진행되었으며, 초기 생육속도도 빠른 편임.
* 11~12월 지속된 비, 높은 기온으로 웃자람 현상이 발생하여 향후 추대 및 분구 발생이 우려되고, 병해충 발생도 늘어났음.
* 그러나, 현재 초기 생육보다 향후 겨울철, 봄철의 기상에 따라 작황이 크게 결정될 것으로 판단되어 생산량은 변동될 수 있음.

향후 국내산 도매가격 상승폭 제한적인 요인 많을 것으로 판단

○ 최근 국내산 가격이 높아 수입산 소비가 늘어났으며, 1월에는 방학으로 급식에 사용되는 국내산 양파 소비도 감소하여 소비량 증가요인이 많지 않은 상황임.

○ 정부의 TRQ 도입이 추진되고 있으며, 비축물량도 내년 상반기까지 꾸준히 방출 될 계획임.

* 11~12월 14일 실수요배정으로 43,139톤이 도입되었으며, 국영무역으로 8,360톤이 도입·비축되어 186톤이 판매되었음. 국내산 비축물량은 10,776톤 중 2,685톤이 방출되어 현재 남은 재고량은 8,091톤임.

○ 2016년산 조생종 재배면적 증가로 예년의 작황 수준일 경우, 조생종 생산량은 20% 이상 증가하여 3월부터 가격은 현 수준보다 낮아질 전망

<2016년산 양파 초기 생육사진(무안, 12월 15일)>

◎ 담당자: 송성환(양념채소팀장)	061-826-2325
한은수(양파 관측 담당)	061-826-2124
신용석(산지 기동반)	042-826-9802