

# 시 보

선 람	기관의 장

all ways INCHEON

제1753호

2019년 6월 24일 월요일

시보는 공문서의 효력을 갖습니다.

## 훈 령

- 인천광역시교육훈령 제152호 인천광역시교육감 위임전결 규정 일부개정규정 ..... 2

## 고 시

- 인천광역시고시 제2019-140호 인천도시관리계획(경찰종합학교 부지 근린공원) 결정(최초) 및 지형도면 고시 94
- 인천광역시고시 제2019-141호 인천도시관리계획(북산역사공원) 결정(변경) 및 지형도면 고시 ..... 98
- 인천광역시고시 제2019-142호 대기오염측정망 신규 설치 계획 고시 ..... 102
- 인천광역시고시 제2019-143호 도시계획시설(주차장)사업 실시계획 인가 고시 ..... 104

## 공 고

- 인천광역시공고 제2019-1156호 정보통신공사업 행정처분 공고 ..... 106
- 인천광역시공고 제2019-1181호 부동산개발업 등록 공고 ..... 107
- 인천광역시공고 제2019-1183호 버스전용차로 통행위반 과태료 고지서 공시송달 공고 ..... 108
- 인천광역시공고 제2019-1185호 도로구역(국지도 84호선) 결정(변경)을 위한 열람공고 ..... 150
- 인천광역시공고 제2019-1186호 기부금품 모집 등록 공고 ..... 152
- 인천광역시공고 제2019-1192호 정보통신공사업 신규 등록 공고 ..... 153
- 인천광역시공고 제2019-1193호 부동산개발업 등록말소 공고 ..... 154
- 인천광역시공고 제2019-1194호 장기미집행공원 특성분석을 통한 공원조성 및 관리운영 구상용역 제안서 평가위원(후보자) 등록 모집 공고 ..... 155
- 인천광역시공고 제2019-1197호 정보통신공사업 양도신고 등록공고 ..... 163
- 인천광역시공고 제2019-1199호 하천구역 및 홍수관리구역 지형도면 주민공람 재공고 ..... 164
- 인천광역시공고 제2019-1210호 부동산개발업 등록말소 공고 ..... 227
- 인천광역시공고 제2019-1211호 비영리민간단체 등록변경 공고 ..... 228
- 인천광역시종합건설본부공고 제2019-222호 도로법 위반 과태료 사전통지 공시송달 공고 ..... 229

## 입법예고

- 인천광역시입법예고 제2019-44호 인천광역시 적극행정 면책 및 공무원 경고 등 처분에 관한 규정 일부개정규정안 입법예고 ..... 232
- 인천광역시입법예고 제2019-45호 인천광역시 장기미집행 도시계획시설 대지보상 특별회계 설치 조례 폐지안 입법예고 ..... 242

회  
람



발행 : 인천광역시 편집 : 대변인실



**훈 령****인천광역시교육감 위임전결 규정 일부개정규정****1. 개정이유**

2019년 3월 1일 조직개편에 따른 부서 신설, 부서명 변경 및 팀 재배치 등 교육행정 여건의 변화에 따라 부서별 추진 업무의 전결사무를 합리적으로 조정하여 행정의 신속성과 능률성을 확보하고, 현행 규정의 운영상 나타난 미비한 사항을 개선·보완하고자 함.

**2. 개정근거**

가. 「행정 효율과 협업 촉진에 관한 규정」 제10조

나. 「인천광역시 행정기구 설치 조례 시행규칙」

다. 2019. 3. 1.자 조직개편 계획 및 입법예고 알림

(노사협력과-1370, 2018. 11. 05.)

**3. 주요내용**

교육감 위임전결 사항을 변경함. (안 별표)

**4. 일부개정훈령 : 붙임****5. 신·구조문대비표 : 붙임**



# 발 령

인천광역시교육·학예법제심의위원회에서 심의를 거친 인천광역시  
교육감 위임전결 규정 일부개정규정을 다음과 같이 발령한다.

인천광역시교육감 도 성 훈

2019년 6월 24일

인천광역시 교육훈령 제152호

## 인천광역시교육감 위임전결 규정 일부개정규정

인천광역시교육감 위임전결 규정 일부를 다음과 같이 개정한다.

별표를 별지와 같이 한다.

### 부 칙

제1조(시행일) 이 훈령은 발령한 날부터 시행한다.

제2조(경과조치) 이 규정 시행 당시 종전의 규정에 의하여 처리한 사항은 이 규  
정에 의하여 처리한 것으로 본다.



[별표]

## 교육감 위임전결 사항

부서명	단위사업명	세부사업명	전결권자					교육감
			실무자	팀장	부서장	국장	부교육감	
공통사항	1. 복무	1. 근무상황 관리(출장, 휴가, 공무 국외여행 등)						
		가. 국장 이상				기안	○	
		나. 과장급			기안	○		
		다. 담당서기관(사무관), 담당장학관		기안	○			
		라. 6급(장학사 포함) 이하	기안	○				
		2. 5급(장학관 포함) 이하 초과근무명령	기안		○			
	2. 예산배부 및 재배정	1. 예산배부 및 재배정	기안		○			
	3. 예산집행 품의	1. 공사 집행 품의						
		가. 50억원 이상	기안				○	
		나. 10억원 이상 ~ 50억원 미만	기안			○		
		다. 10억원 미만	기안		○			
		2. 물품의 제조 구매, 용역 및 그 밖의 계약에 관한 품의						
		가. 1억원 이상	기안			○		
		나. 1억원 미만	기안		○			
		다. 조달청 관급자재 구매	기안		○			
		3. 그 밖의 의무적 경비(봉급, 여비, 공공요금, 업무추진비 등)	기안		○			
	4. 민원	1. 진정 등 일반 민원						
		가. 중요 사항		기안				○
		나. 일반 사항	기안		○			
		다. 단순 질의 사항	기안	○				
		2. 민원 사무 처리(보완, 반려, 이송, 기간 연장 등)	기안	○				
		3. 각종 확인 등 증명 민원	기안	○				
	5. 자치법규 제정·개정	1. 자치법규 제정·개정 사항에 대한 부패영향평가·성별영향분석평가 의뢰	기안		○			
		2. 자치법규 제정·개정·폐지(안) 결정(입법예고 포함)	기안					○
		3. 법제심의 의뢰	기안		○			
		4. 공포 의뢰	기안		○			
	6. 시의회 관련사항	1. 각종 부의(안) 제출	기안		○			
		2. 시의회 요구자료 제출(중요 사항)	기안			○		
		3. 시의회 요구자료 제출(경미 사항)	기안		○			
	7. 각종 위원회 및 협의회 운영	1. 위원회 신설, 폐지, 안건상정, 위원의 위·해촉, 위원회 업무에 관한 방침 결정						
		가. 위원장이 교육감 또는 외부인사인 경우	기안					○
		나. 위원장이 부교육감인 경우	기안				○	



부서명	단위사업명	세부사업명	전결권자					교육 감
			실무 자	팀장	부서 장	국장	부교 육감	
		다. 위원장이 국장인 경우	기안			○		
	8. 그 밖의 일반 사항	1. 지정 방침에 부수된 지시 사항	기안		○			
		2. 경미한 지시 및 건의	기안	○				
		3. 경미한 각종 보고 처리	기안	○				
		4. 각종 증명서 교부 또는 갱신	기안	○				
		5. 소관 사무에 관한 경미한 조사 처리	기안		○			
		6. 각종 도서 및 간행물 배부	기안		○			
		7. 소관 사무에 대한 자료 수집	기안		○			
		8. 경미한 회의 개최	기안		○			
		9. 소속 직원에 대한 사무분장	기안		○			
		10. 제증명 조회 및 회보	기안	○				
		11. 일상 장부 및 부채 확인	기안	○				
		12. 후원 명칭 사용 승인	기안		○			
소통협력 담당관	1. 홍보	1. 홍보 기본계획 수립	기안					○
		2. 학생, 학부모 기자단 운영	기안		○			
		3. 인천교육소식지 등 간행물 발간	기안		○			
		4. 교육시책 등 주요사항 홍보	기안		○			
		5. 협의회 운영	기안		○			
		6. 정책고객서비스 운영	기안		○			
		7. 인천교육 동영상소식 제작	기안		○			
		8. 그 밖의 일반사항 홍보	기안	○				
	2. 소통협력	1. 교육행정에 대한 언론 동향 분석	기안		○			
		2. 보도 자료 및 공보 사진 제공	기안	○				
		3. 기자실 운영	기안	○				
		4. 간행물 관리	기안		○			
		5. 출입 기자 취재 및 언론기관 협조	기안	○				
		6. 그 밖의 시민소통정책 홍보에 관한 사항	기안		○			
감사관	1. 감사 계획·실시 및 결과 처리	1. 자체 감사 계획 및 결과 처리	기안					○
		2. 기관별 감사 실시 계획	기안		○			
		3. 상급기관(교육부, 감사원) 감사 수 감 계획	기안		○			
		4. 상급기관(교육부, 감사원) 감사 결 과 처리	기안				○	
		5. 상급기관(교육부, 감사원) 처분	기안		○			
		6. 자체 감사 결과 보고 및 처분 (징 계 이상의 건)	기안					○
		7. 자체 감사 결과 보고 및 처분 (경 고 이하의 건)	기안		○			
		8. 자체 감사 결과 통보	기안		○			
		9. 자체 감사 처분 결과 보고·관리	기안	○				
		10. 감사 사례 홍보	기안		○			
		11. 감사 수범 기관 및 공무원 표창	기안		○			
		12. 외부 기관 및 그 밖의 감사 결과 관리	기안		○			



부서명	단위사업명	세부사업명	전결권자					교육 감
			실무 자	팀장	부서 장	국장	부교 육감	
	2. 국정감사, 지방 의회 행정사무 감사	13. 감사 미결 사항 관리	기안		○			
		1. 감사 수감 계획	기안				○	
		2. 감사 자료 요구 및 제출	기안		○			
		3. 감사 결과 처리, 보고 · 관리	기안		○			
	3. 민원 사무 통제	1. 공직자 부조리 관련 진정 · 청원 사항의 조사 · 처리	기안					○
		2. 민원 조사 처리	기안		○			
		3. 반복·중복 진정 사항 처리	기안		○			
		4. 다수인 관련 민원의 추진 상황 분 석 · 보고	기안		○			
		5. 다수인 관련 민원의 관리	기안		○			
	4. 범죄 사실 통보 사항 조사 및 결과 처리	1. 공무원 범죄 통보 사항 처리 (비징 계)	기안		○			
		2. 공무원 범죄 자료 수집	기안		○			
		3. 공무원 범죄 통보 사항 이첩 처리 결과 관리	기안		○			
	5. 공직자 기강 확립	1. 공직기강 확립 추진 계획	기안				○	
		2. 공직기강 확립 추진 실적 취합 · 보고	기안		○			
		3. 기강(상시)감사 실시 계획	기안		○			
		4. 기강(상시)감사 실시 결과 처분 (징 계 이상의 건)	기안					○
		5. 기강(상시)감사 실시 결과 처분 (경 고 이하의 건)	기안		○			
		6. 기강(상시)감사 처분 결과 보고 ·관 리	기안	○				
	6. 공직자 재산 등록	1. 공직자 재산 등록 안내	기안		○			
		2. 공직자 재산 등록 서류 이관	기안	○				
		3. 비공개 대상자 재산 등록 사항 심 사 및 결과 보고	기안		○			
		4. 공직자 재산 등록 심사 및 소명 · 보완 자료 요구	기안		○			
		5. 공직자 재산 등록 사항 접수 및 열람 · 복사 허가	기안	○				
	7. 일상감사	1. 일상감사 계획 및 변경	기안		○			
		2. 일상감사 검토 및 의견서 통보	기안		○			
		3. 일상감사 결과 관리	기안		○			
	8. 망실, 훼손 등 처리	1. 망실, 훼손 등 조사·처리	기안				○	
		2. 망실, 훼손 등에 관한 자료 수집	기안		○			
	9. 감사담당 공무원 자체 연수	1. 감사담당공무원 자체 연수 계획 · 시행	기안		○			
	10. 징계의결 요구 및 재심사 청구	1. 교장, 교육전문직, 5급 이상	기안					○
		2. 교감, 교사, 6급 이하	기안				○	
	11. 청렴	1. 반부패청렴 정책 종합 추진 계획	기안					○
		2. 반부패 추진기획단 운영	기안		○			
		3. 반부패추진기획단 운영 결과 관리	기안		○			
		4. 청렴민관협의체 구성 · 운영	기안				○	
		5. 부패영향평가 운영 · 관리	기안		○			



부서명	단위사업명	세부사업명	전결권자					교육 감
			실무 자	팀장	부서 장	국장	부교 육감	
		6. 반부패 제도개선 발굴 · 관리	기안		○			
		7. 청렴교육 및 홍보	기안		○			
		8. 공무원 행동강령 교육 및 홍보	기안		○			
		9. 부패방지 자율시책 과제 운영·관리	기안		○			
		10. 청렴도 측정 및 관리	기안		○			
		11. 부패방지 시책평가 추진실적 취합 · 보고	기안		○			
		12. 공무원 행동강령 위반사건 처리 (비징계)	기안		○			
		13. 비위면직자, 부패공무원 현황 관리	기안		○			
		14. 외부강의 등 신고 관리	기안		○			
	12. 감사처분심의 위원회	1. 감사처분심의위원회 운영	기안		○			
	13. 공직자 병역 사항 신고	1. 공직자 병역 사항 신고	기안		○			
	14. 시민감사관	1. 시민감사관 구성·운영 계획	기안					○
		2. 시민감사관 운영	기안		○			
마을교육 지원단	1. 마을교육공동체 운영	1. 마을교육공동체 기본계획 수립	기안					○
		2. 마을교육공동체 운영						
		가. 마을교육공동체 위원회 운영	기안				○	
		나. 마을교육공동체 네트워크 및 포럼 운영	기안		○			
		다. 마을교육공동체 알리미 및 활동가 양성과정	기안		○			
		라. 마을교육자원 발굴 및 개발	기안		○			
		마. 마을교육공동체 홍보 및 홈페이지 관리	기안		○			
		3. 마을학교 운영 기본계획 수립	기안					○
		4. 마을학교 운영						
		가. 마을학교 공모·선정	기안		○			
		나. 마을학교 운영에 관한 사항	기안		○			
		5. 마을연계학교 운영						
		가. 마을연계학교 모델학교 공모·선정	기안		○			
		나. 마을연계 교육과정 개발 및 운영	기안		○			
	2. 교육혁신지구 운영	1. 교육혁신지구운영 기본계획	기안					○
		2. 교육혁신지구 운영						
		가. 교육혁신지구 지정	기안					○
		나. 교육혁신지구 운영에 관한 사항	기안		○			
		3. 교육혁신지구 평가에 관한 사항	기안		○			
	3. 교육협동조합	1. 교육협동조합 운영 기본계획	기안					○
		2. 교육협동조합 운영						
		가. 교육협동조합 민관협의회 구성·운영	기안				○	
		나. 교육협동조합 운영에 관한 사항	기안		○			
	4. 학부모지원	1. 학부모 정책 추진 계획	기안					○
		2. 학부모 학교교육 참여 지원사업	기안		○			



부서명	단위사업명	세부사업명	전결권자					교육 감
			실무 자	팀장	부서 장	국장	부교 육감	
		운영 계획						
		3. 학부모 학교교육 참여 활성화 지원	기안		○			
		4. 학부모회 연수 및 운영 계획	기안		○			
		5. 학부모 교육 및 상담 프로그램 계획 운영	기안		○			
		6. 민관협력 네트워크 구성 및 운영	기안		○			
		7. 학부모지원센터 운영	기안		○			
	5. 학교운영위원회	1. 학교운영위원회 총괄 추진 계획	기안					○
		2. 학교운영위원회 역량강화 프로 그램 개발 및 연수	기안		○			
		3. 유치원 및 학교 운영위원회 구성· 운영 홍보	기안		○			
		4. 학교운영위원회 구성·운영 지도 점검	기안		○			
	6. 교육기부	1. 교육기부 계획	기안					○
		2. 교육기부 운영	기안		○			
정책 기획과	1. 교육정책개발	1. 교육정책개발 계획 및 사업 추진	기안		○			
	2. 인천교육 기본 방향 설정 및 주요업무 계획	1. 인천교육 기본방향 설정 및 주요업무 계획	기안					○
		2. 주요업무 시행(변경) 계획	기안			○		
		3. 주요업무 보고서	기안			○		
	3. 국정과제	1. 국정과제 추진 계획	기안					○
		2. 국정과제 실적운영	기안		○			
	4. 인천교육발전	1. 인천(중장기)교육발전 추진 계획	기안					○
		2. 교육균형발전 기본 계획	기안					○
		3. 미래교육위원회 운영 계획	기안					○
		4. 인천교육만족도 조사 결과	기안			○		
		5. 인천교육발전 세부사업 운영	기안		○			
	5. 전국 시·도 교육감 협의회	1. 실·과별 협의 안건 검토·조정	기안		○			
		2. 협의 안건 제출	기안		○			
		3. 건의 사항 교육부 검토 의견 통보	기안		○			
	6. 교육감 지시사항	1. 교육감 지시사항 관리 지침 제·개정	기안					○
		2. 교육감 지시사항 관리	기안		○			
	7. 제안제도(생활 공감정책 포함)	1. 제안제도 운영 계획·운영	기안		○			
		2. 제안제도 분류	기안	○				
		3. 제안부서 채택 심사 의뢰	기안		○			
		4. 제안심사위원회 운영	기안				○	
		5. 우수제안 선정 및 포상	기안		○			
	8 시·도교육청 평가	1. 교육부 주관 및 자체 시도교육청 평가 계획 수립	기안			○		
		2. 교육부 주관 및 자체 시도교육청 평가 결과 처리	기안					○
		3. 시·도교육청 평가 분석 및 협의	기안		○			
	9. 지방교육행정기관 평가	1. 평가 계획 및 결과 처리	기안			○		
	10. 학교평가	1. 학교평가 기본계획 수립	기안				○	



부서명	단위사업명	세부사업명	전결권자					교육 감
			실무 자	팀장	부서 장	국장	부교 육감	
		2. 평가시행, 과제 및 지표관리 계획	기안		○			
	11. 교육감 공약 관리	1. 공약 이행계획 수립	기안					○
		2. 공약이행 평가계획 및 평가결과 확정	기안					○
		3. 공약추진자문단 운영	기안		○			
		4. 공약 추진상황 점검 및 실적 관리	기안		○			
	12. 정책실명제	1. 운영 계획	기안				○	
		2. 심의위원회 구성 및 운영	기안				○	
	13. 학교업무정상화	1. 학교업무정상화 기본계획 수립	기안			○		
	14. 성과관리	1. 성과관리, 성과계약 운영계획 및 성과관리 최종평가	기안					○
		2. 성과계약 최종 평가 결과	기안				○	
		3. 평가시행, 과제 및 지표관리 계획	기안		○			
	15. 시의회와 관련한 사항	1. 각종 부의(안) 제출	기안		○			
		2. 각종 부의(안) 의결 결과보고	기안		○			
		3. 의원(위원) 요구자료 분류·통보	기안	○				
		4. 시의회 요구자료 취합 제출	기안	○				
		5. 시의회 조치 요구	기안		○			
		6. 시의회 의사일정 통보	기안	○				
		7. 그 밖의 시의회와 관련된 경미한 사항	기안	○				
	16. 법제	1. 자치법규 심사안 접수 및 결과 통보	기안		○			
		2. 법제심의위원회 부의	기안		○			
		3. 법제심의위원회 부의안건 검토 의견 작성	기안	○				
		4. 조례·교육규칙 공포 예정 보고	기안		○			
		5. 조례 공포 일련번호 부여 의뢰 및 시보게재 의뢰	기안	○				
		6. 조례·교육규칙·훈령의 공포 (발령)	기안					○
		7. 자치법규 정비 요구	기안		○			
		8. 입법관련 각종 의견조사 및 관련 부처 건의	기안		○			
		9. 법령 등에 대한 질의 회신	기안		○			
		10. 업무관련 법령 상담	기안	○				
		11. 고문변호사 위촉	기안		○			
	17. 소송	1. 소장 접수	기안		○			
		2. 응소, 제소, 상소 결정						
		가. 행·재정상 중요 사건 및 소가 5천만원 이상	기안				○	
		나. 소가 5천만원 미만(소액 사건 제외)	기안		○			
		다. 소액사건 및 신청사건	기안		○			
		3. 소송수행자 및 소송대리인 지정 (선·해임)	기안		○			
		4. 소송 진행 업무	기안		○			
		5. 각종 증명원 신청	기안	○				
		6. 국가배상 사건에 대한 사실 조회 회보	기안		○			



부서명	단위사업명	세부사업명	전결권자					교육 감
			실무 자	팀장	부서 장	국장	부교 육감	
		7. 국가배상 결정 동의	기안				○	
		8. 구상권 행사 추심 결정	기안				○	
	18. 행정심판 위원회 및 교육 소청심사위원회	1. 행정심판 및 소청심사 접수	기안		○			
		2. 심의자료 수집 검토 및 증거 조사	기안		○			
		3. 행정심판 재결	기안				○	
		4. 그 밖의 일반 운영	기안	○				
	19. 교육규제 완화	1. 교육규제정비계획	기안		○			
		2. 교육규제 완화 관련 지도·감독	기안		○			
		3. 교육규제 사전심의제 운영	기안		○			
		4. 교육규제완화위원회 심의 결과 통 보 및 후속 조치	기안		○			
	20. 교육협력사업 추진관리	1. 지방자치단체와의 교육협력						
		가. 교육협력 주요정책 결정	기안					○
		나. 교육협력사업 협의 및 조정	기안		○			
		다. 교육협력 해당부서 협의 등 실무 지원	기안		○			
		라. 교육협력사업 점검 및 평가	기안		○			
		마. 그 밖의 지방자치단체와의 교육협력	기안		○			
		2. 교육실무협의회 운영						
		가. 안건 수집 및 검토	기안		○			
		나. 안건 확정	기안		○			
		다. 교육협력사업 개발 협의회 개최	기안		○			
		라. 결과 보고	기안		○			
	21. 정책연구용역 심의위원회	1. 정책연구용역심의위원회 운영	기안				○	
민주시민 교육과	1. 학교혁신	1. 학교혁신 종합계획	기안					○
		2. 전문적학습공동체 계획 및 운영	기안		○			
		3. 행복배움학교 기본 계획	기안			○		
		4. 행복배움학교 및 행복나눔학교 운영	기안		○			
		5. 학교혁신 연수 계획 및 운영	기안		○			
		6. 행복배움학교 홈페이지 구축 및 운영	기안		○			
		7. 행복배움학교 정책지원단 운영	기안		○			
		8. 행복나눔학교 운영계획	기안		○			
		9. 학교공간혁신 기본 계획	기안					○
	2. 국제교육 교류	1. 국제교류 운영계획	기안		○			
	3. 외국인학교 및 외 국어교육기관 운영 및 지도·감독	1. 외국인학교 및 외국교육기관 지도 감독 계획	기안		○			
		2. 외국인학교 국내학력인정 지정	기안					○
		3. 외국교육기관 내국인비율 조정	기안					○
	4. 교육과정	1. 초·중·고 교육과정 편성·운영 지 침 고시	기안					○
		2. 초·중·고교 교육과정 편성 운영·지도	기안		○			



부서명	단위사업명	세부사업명	전결권자					교육 감
			실무 자	팀장	부서 장	국장	부교 육감	
		3. 교육과정심의회 운영	기안				○	
		4. 신설 교과목 승인	기안			○		
		5. 학업성적관리 계획·시행 지침	기안			○		
		6. 학업성적관리내실화 계획	기안		○			
		7. 교과 중점학교 지정	기안			○		
		8. 소수 학생 선택과목 운영지원	기안		○			
		9. 온라인 수업 운영지원	기안		○			
		10. 학생의 조기진급 및 조기졸업에 관한 사항	기안			○		
		11. 교구·설비 기준안 결정(고시)	기안					○
		12. 교육과정정상화심의위원회 운영	기안				○	
		13. 공교육정상화 추진계획	기안				○	
		14. 공교육정상화 업무	기안		○			
		15. 휴교 및 휴업 관련 업무	기안			○		
	5. 교과교실제	1. 교과교실제 운영 계획	기안				○	
		2. 교과교실제 신규교 지정 및 예산 지원(시설·운영비)	기안			○		
		3. 교과교실제 운영 지원	기안		○			
	6. 자유학기제	1. 자유학기제 추진 계획	기안			○		
		2. 자유학기제 운영 일반	기안		○			
		3. 자유학기제 자료 발간	기안		○			
		4. 자유학기제 실태 조사	기안	○				
	7. 꿈끼 체험 활동 운영	1. 학생수련기관의 설립·폐지 계획	기안					○
		2. 학생수련기관의 운영·지도	기안		○			
	8. 인정도서 승인	1. 인정도서 승인	기안			○		
	9. 교과용 도서 수급	1. 각급학교 교과용 도서 관리	기안		○			
		2. 교과용 도서 주문 및 정산	기안		○			
	10. 교권보호 및 교원 치유지원센터 운영	1. 교육활동 보호 기본 계획	기안			○		
		2. 교권보호위원회 운영계획	기안			○		
		3. 고충심사위원회 운영	기안			○		
		4. 교육활동 보호 지원 연수단 운영	기안		○			
		5. 교육활동 보호를 위한 법률지원 계획	기안		○			
		6. 교원배상책임보험	기안		○			
		7. 교원치유 센터 운영 및 유관기관 관리	기안		○			
		8. 교원존중문화 풍토조성사업	기안		○			
		9. 교원 힐링 프로그램 운영	기안		○			
		10. 교원상담 치유지원 기본 계획	기안		○			
		11. 교육활동보호 역량강화 프로그램 운영	기안		○			
		12. 교원체험연수	기안		○			
	11. 다문화 교육	1. 다문화 교육 추진 계획	기안			○		
		2. 다문화교육 연수 운영 계획	기안		○			



부서명	단위사업명	세부사업명	전결권자					교육 감
			실무 자	팀장	부서 장	국장	부교 육감	
		3. 다문화교육지원센터 운영 계획	기안		○			
		4. 다문화교육 자료 개발·배부	기안		○			
		5. 다문화교육 지역사회협의회 운영	기안		○			
		6. 탈북학생 교육 지원 계획	기안			○		
	12. 평화·통일교육	1. 협력기관 방문(국외)	기안			○		
		2. 평화·통일교육 계획	기안		○			
		3. 인천사랑교육	기안		○			
	13. 인권교육 및 보호	1. 인권교육 및 보호 계획 수립	기안		○			
		2. 노동인권교육 및 보호	기안		○			
	14. 민주시민교육	1. 기본 계획 수립	기안			○		
		2. 민주시민교육활성화	기안		○			
		3. 교육과정 및 교재 개발	기안		○			
		4. 지역네트워크 구성 및 운영	기안		○			
	15. 학교 및 학생자치	1. 학교 및 학생자치 운영계획 수립	기안			○		
		2. 학교 자치 운영	기안		○			
		3. 학생 자치 운영	기안		○			
		4. 학생자치법정 운영	기안		○			
	16. 학생사회참여	1. 사회참여 운영계획 수립	기안		○			
		2. 학생사회참여 프로그램 운영	기안		○			
		3. 사회참여 발표대회 운영	기안		○			
	17. 청소년봉사활동	1. 학생봉사활동 기본계획수립 및 운영	기안		○			
		2. 학생자원봉사 프로그램 개발 및 지원	기안		○			
		3. 자원봉사 프로그램 개발 및 수요 발굴 연계 지원	기안		○			
		4. 청소년단체 운영 업무	기안		○			
예산 복지과	1. 교육비특별회계 예산 편성	1. 예산편성지침서 작성 및 예산 편성	기안					○
		2. 예산편성지침 작성을 위한 자료 수집	기안		○			
		3. 각 기관 예산요구서 취합	기안		○			
		4. 각 기관 요구 예산 조정	기안				○	
		5. 세세부사업 설명서 작성	기안		○			
		6. 예산(안) 전산 입력	기안	○				
		7. 예산안 시의회 부의 요청	기안		○			
		8. 예산편성지침 변경(경미한 사항)	기안		○			
		9. 예산 편성 자료 수집	기안		○			
	2. 배정 계획	1. 세출예산 배정 및 변경	기안		○			
	3. 교육비특별회계 예산관리	1. 예비비 사용 승인 및 지방채 발행 계획	기안					○
		2. 교육비특별회계 예산 운용에 대한 지도 감독	기안		○			
		3. 예산 성립전 사용 승인	기안		○			
		4. 지방교육재정 효율화 자료 수집	기안	○				
		5. 지방교육재정 효율화 계획 및 분석	기안		○			



부서명	단위사업명	세부사업명	전결권자					교육 감
			실무 자	팀장	부서 장	국장	부교 육감	
		6. 각종 요구 자료 보고	기안		○			
		7. 명시이월 사업 확정	기안		○			
		8. 특별교부금 교부 사항 접수 및 통지	기안		○			
		9. 특별교부금 집행 결과 취합	기안		○			
	4. 학교회계	1. 예산편성기본지침 및 학교기본 운 영비 지원 기준 확정	기안				○	
		2. 예·결산서 취합	기안	○				
		3. 예·결산 조치 결과 통보	기안		○			
		4. 예산편성기본지침 자료 수집	기안	○				
		5. 예산편성기본지침 수립	기안		○			
		6. 예산편성기본지침 변경(경미한 사항)	기안		○			
		7. 학교기본운영비 교부 계획 및 시행	기안		○			
		8. 학교기본운영비 배부 및 자료 수집	기안	○				
		9. 학교회계 재정분석	기안		○			
		10. 예·결산 관련 지도	기안		○			
		11. 예·결산 자료 보고 수리	기안	○				
		12. 각종 자료 보고	기안		○			
	5. 예산 이용·전용·이체	1. 이용·전용·이체	기안		○			
	6. 특별교육재정 수요경비 및 예산 성과금 관리	1. 특별교육재정수요경비 및 예산 성 과금 신청서 접수	기안		○			
		2. 현장조사	기안		○			
		3. 특별교육재정수요경비 및 예산 성 과금 지급	기안					○
		4. 지원 사업 확인 점검 및 용도 변 경 승인	기안		○			
	7. 각급학교 발전기금 관리	1. 학교발전기금 관리 지도·감독	기안		○			
		2. 학교발전기금 모금 현황 및 결산서 취합	기안		○			
	8. 중기지방교육 재정 계획 및 재정투융자 심사	1. 기초자료 수집·분석	기안		○			
		2. 세입예산 확보 계획 및 세출예산 투자 전망 분석	기안		○			
		3. 안건 부의		기안			○	
		4. 예산 투자 및 집행	기안		○			
		5. 사업 진행 상황 관리 및 실적 평가	기안		○			
		6. 지방교육재정계획 심의위원회 운영	기안		○			
		7. 재정투·융자심사위원회 운영	기안		○			
	9. 지방교육재정 자체 분석	1. 지방교육재정 자체 분석 계획 및 자료 평가	기안		○			
		2. 지방교육재정 자체 분석 자료 수집	기안	○				
	10. 학교급식관리	1. 학교급식 기본 방향 시행	기안					○
		2. 학교급식 시설관리	기안		○			
		3. 학교급식 연구학교 지정	기안			○		
		4. 학교급식 연구학교 운영·지도	기안		○			
		5. 학교급식 관계자 교육	기안		○			
		6. 학교 우유급식 관리	기안		○			



부서명	단위사업명	세부사업명	전결권자					교육 감
			실무 자	팀장	부서 장	국장	부교 육감	
		7. 급식위생 관리(타 기관 위생 관리 협조 포함)	기안		○			
		8. 납품업체 현황	기안		○			
		9. 학교급식 홍보물 배부	기안	○				
		10. 학교급식 관련 현황 파악 및 실 시 현황 보고	기안		○			
		11. 학교급식 개선 대책 추진	기안		○			
		12. 자치단체 급식 지원	기안		○			
		13. 식중독 발생 보고	기안			○		
		14. 학교급식위원회 구성·운영	기안				○	
		15. 무상급식 운영 계획	기안				○	
		16. 무상급식 관리	기안		○			
		17. 유치원 급식관리	기안		○			
		18. 조리실무사 인건비 지원	기안		○			
	11.산업안전보건업무	1. 산업안전보건규정 제정 및 개정	기안			○		
		2. 산업안전보건위원회 구성 및 운영	기안			○		
		3. 산업안전보건 교육계획 수립	기안		○			
		4. 산업안전보건 사업장 순회 점검	기안		○			
	12. 교육복지종합계획	1. 학생교육복지 정책을 위한 행·재 정체제 강화 기본계획 수립·추진	기안					○
	13. 교육복지우선 지원사업	1. 교육복지협의회 구성 및 운영	기안				○	
		2. 교육복지우선지원사업 운영 계획 수립	기안			○		
		3. 교육복지우선지원사업 운영 지원 및 관리	기안		○			
	14. 저소득층자녀 학비지원	1. 학비 감면 및 지원 지침 수립	기안			○		
		2. 학비 감면 및 지원(예산교부) 시행	기안		○			
		3. 학비 감면 및 지원 실적보고 등에 관한 사항	기안		○			
	15. 농산어촌교육 여건개선사업	1. 농어촌전원학교 지원	기안		○			
		2. 농어촌 중학교 집중육성사업 지원	기안		○			
	16. 방과후학교 지원	1. 자유수강권 지원	기안		○			
		2. 어린이집 보육료 지원	기안		○			
		3. 농어촌방과후학교 운영지원	기안		○			
		4. 초등돌봄교실 운영 기본계획 수립	기안			○		
		5. 초등돌봄교실 운영 계획에 따른 운 영 지원	기안		○			
	17. 유아학비지원	1. 누리과정지원비 편성 및 관리	기안		○			
		2. 장애유아무상교육비 지원	기안		○			
	18. 교과용도서 무상지원	1. 교과용도서 무상지원	기안		○			
	19. 교육정보화	1. 정보화지원위원회 구성 및 운영	기안			○		
		2. 저소득층자녀 정보화지원 계획·운영	기안		○			
		3. 저소득층자녀 통신비 지원 및 관리	기안		○			
	20. 고등학교 무상교육	1. 고등학교 무상교육 종합계획 수립	기안				○	



부서명	단위사업명	세부사업명	전결권자					교육 감
			실무 자	팀장	부서 장	국장	부교 육감	
		2. 고등학교 무상교육 세부 시행계획	기안		○			
	21. 교복 지원	1. 교복예산지원계획	기안		○			
	22. 저소득층자녀 중식비 지원	1. 저소득층자녀 중식지원 계획	기안		○			
		2. 저소득층자녀 중식비 지원	기안		○			
	23. 사회통합전형 대상자 교육경비 지원	1. 사회통합전형대상자 교육경비 지원	기안		○			
	24. 교육급여지원	1. 국민기초생활수급자 교육급여 지원 사업 계획 수립	기안			○		
		2. 국민기초생활수급자 교육급여 지원 및 관리	기안		○			
	25. 저소득층학생 체험학습비 지원	1. 저소득층학생 체험학습비 지원 계획 수립	기안		○			
	26. 저소득층학생 졸업앨범비 지원	1. 저소득층학생 졸업앨범비 지원 계획 수립	기안		○			
노사 협력과	1. 교직원단체 및 공무원단체 업무	1. 단체교섭, 교섭·협의 계획 및 협약 체결	기안					○
		2. 단체교섭 실무 협의	기안			○		
		3. 단체협약 이행 관리	기안		○			
		4. 연수	기안		○			
		5. 각종 자료 발간	기안		○			
		6. 요구사항 처리(중요 사항)	기안			○		
		7. 요구사항 처리(경미 사항)	기안		○			
		8. 학교현장 노사관계 조정 및 지도	기안		○			
		9. 교직원단체 및 공무원단체 상황 관리	기안		○			
		10. 그 밖의 일반 사항	기안	○				
	2. 직장협의회	1. 협의 계획	기안		○			
		2. 협의기구 구성·운영	기안			○		
		3. 협의사항 추진	기안		○			
		4. 협의회 운영에 관한 시정·보완 조 치	기안		○			
	3. 교육감 소속 근로자 정원관리	1. 정원 책정 및 조정 계획 수립	기안					○
		2. 정원 요청 검토 승인에 관한 사항	기안		○			
		3. 정원 배정에 관한 사항	기안		○			
		4. 인력관리심의위원회 운영에 관한 사항	기안			○		
		5. 중기기본인력운용 계획						
		가. 기초자료 수집·분석	기안		○			
		나. 중기기본인력운용 계획 수립	기안					○
	4. 교육감 소속 근로자	1. 근로자 채용 기본계획 수립	기안					○



부서명	단위사업명	세부사업명	전결권자					교육 감
			실무 자	팀장	부서 장	국장	부교 육감	
	채용관리	2. 근로자 시험 시행계획 수립	기안			○		
		3. 근로자 시험운용 관리	기안		○			
		4. 기타 근로자 채용에 관한 일반사항	기안		○			
	5. 교육감 소속 근로자 전보관리	1. 전보세부시행계획 수립	기안			○		
		2. 정기 및 수시 전보	기안			○		
	6. 교육감 소속 근로자 인사관리	1. 인사관리기본계획 수립	기안				○	
		2. 인사위원회 운영	기안			○		
		3. 기타 인사관리(인사기록관리, 통계처리 등)	기안		○			
	7. 교육감 소속 근로자 고용지원 일반	1. 근로자 직무분석	기안				○	
		2. 근로자 직종통합계획 수립	기안					○
		3. 근로자 인력풀 관리	기안		○			
		4. 장애인관련계획수립 및 지원	기안		○			
	8. 교육감 소속 근로자 노무관리	1. 취업규칙 제·개정	기안				○	
		2. 진정, 고소, 심판, 조정업무 및 각종 소송 업무 지원	기안			○		
		3. 인사노무관리 업무매뉴얼 제작	기안		○			
		4. 노동관련 법령 해석 업무	기안		○			
		5. 노무관리 진단 계획 수립 및 진단 결과 안내	기안		○			
		6. 고충처리, 상담 등 민원업무	기안		○			
	9. 교육감 소속 근로자 단체 업무	1. 단체교섭 계획 수립, 협약 체결	기안					○
		2. 단체교섭 추진	기안		○			
		3. 단체협약 사후 관리	기안		○			
	10. 교육감 소속 근로자 처우개선 및 고용안정	1. 학교회계직원 처우개선 계획 수립	기안					○
		2. 무기계약전환 계획 수립	기안					○
	11. 교육감 소속 근로자 교육훈련	1. 교육훈련 기본계획 수립	기안		○			
		2. 교육훈련 운영	기안		○			
		3. 각종교육훈련 실시결과 처리 및 보고	기안		○			
안전 총괄과	1. 보안업무	1. 보안 업무 지침 및 업무 계획	기안				○	
		2. 산하기관 보안 지도·감독, 결과 처분	기안		○			
		3. 보안 업무 심사 분석 보고	기안		○			
		4. 정기보안진단 실시	기안	○				
		5. 보안 교육	기안		○			
		6. 비밀관리						
		가. 비밀소유 현황 및 인가자 현황 보고	기안		○			
		나. 비밀문서 및 대외문서 발간 통제	기안		○			
		다. 각종 서약서 집행	기안		○			
		라. 비밀문서 발간 및 대외비 생산의 승인	기안		○			
		마. 암호자재 관리 및 이상 유·무	기안	○				
		바. 비밀기록물 원본 생산 현황	기안	○				
		사. 비밀장비 관리 기록	기안	○				



부서명	단위사업명	세부사업명	전결권자					교육 감
			실무 자	팀장	부서 장	국장	부교 육감	
	2. 총무계획 및 비상대비 계획	1. 총무 계획·배부(교육 포함)	기안					○
		2. 자체총무계획(평문)수립	기안			○		
		3. 총무교육 시행 계획 부록 수립·배부	기안			○		
		4. 교육지원청 총무계획 검토	기안		○			
		5. 비상대비 교육 계획	기안		○			
		6. 비상대비 시행 태세 확인 · 점검	기안			○		
		7. 안보현장 견학 및 우발지역 현지답사 계획	기안		○			
		8. 전시공무원 임무카드 정비 계획	기안		○			
		9. 비상대비 관련 자료 수합 및 보고	기안	○				
		10. 안보교육 계획 수립 및 실적보고	기안		○			
	3. 을지태극연습 (정부연습)	1. 을지태극연습 계획	기안					○
		2. 교육지원청 을지태극연습 계획 검토	기안	○				
		3. 최초보고회 및 참관인 보고 계획	기안		○			
		4. 사건 계획·보고	기안		○			
		5. 공무원 비상소집 훈련결과 보고	기안		○			
		6. 자체 연습 계획(전시주요 현안 토의, 행정 지원 포함)	기안		○			
		7. 연습준비상태 지도 방문 계획 (격려 포함)	기안		○			
		8. 연습간 문제점 및 대책 수립	기안		○			
		9. 직원교육 계획 · 시행	기안		○			
		10. 사후보고서 수립·시행	기안		○			
		11. 자체강평 계획	기안		○			
		12. 을지연습 포상 계획	기안		○			
	4. 민방위 운영 및 민방공 훈련	1. 민방위 훈련 계획(연간)	기안		○			
		2. 민방위대원 편성	기안		○			
		3. 민방위대원 및 예비군 현황파악	기안	○				
		4. 민방위대원 전·출입자원 관리	기안	○				
		5. 민방위의 날 훈련 계획 및 민방위 대원 비상소집 훈련 및 소집 교육	기안		○			
		6. 민방위 장비 점검·관리, 민방위 편성 확인서 발급	기안	○				
		7. 민방위의 날 학생대피훈련 및 훈련 실적 제출	기안		○			
	5. 사회복무요원 복무관리	1. 사회복무요원 복무관리 및 교육	기안	○				
		2. 사회복무요원 복무기관 지정	기안		○			
		3. 사회복무요원 검직허가	기안		○			
		4. 사회복무요원 공상·공무상 질병 결정	기안		○			
	6. 그 밖의 일반 사항	1. 중요문서 안전지출 및 파기 계획	기안		○			
		2. 직원 주소록 및 비상연락망 정비	기안		○			
		3. 직원비상근무조 편성	기안	○				
		4. 통합방위 회의(실무회의 포함)	기안		○			



부서명	단위사업명	세부사업명	전결권자					교육 감
			실무 자	팀장	부서 장	국장	부교 육감	
	7. 재난/안전 총괄	1. 안전한국훈련 계획 수립	기안					○
		2. 안전한국훈련 홍보 및 평가	기안			○		
		3. 안전관리 세부 집행 계획 수립	기안					○
		4. 학교안전 사고 예방 지역 계획 수립	기안					○
		5. 학교안전 사고 예방 학교 계획 평가	기안			○		
		6. 국민안전의 날 행사 계획 수립	기안					○
		7. 재해 취약시설 관리 계획 수립	기안			○		
		8. 교육안전자문위원회 운영	기안				○	
		9. 교육 안전점검 총괄계획 수립	기안			○		
		10. 재난대응 안전관리 통합 매뉴얼 관리 및 운영실태 점검 등	기안			○		
		11. 안전점검의 날 및 원스톱 안전 점검 계획 수립	기안		○			
		12. 재난관리 사고수습본부(상황반) 운영	기안			○		
		13. 재난대응 비상근무 운영	기안			○		
		14. 재난상황전파	기안		○			
		15. 재난 및 안전관리 전문교육지원	기안		○			
		16. 수도권 고농도 미세먼지 비상저감 조치 발령	기안		○			
	8. 학교안전 공제회	1. 공제회 임원(이사 및 감사) 임명	기안					○
		2. 공제회 보상심사위원회, 상담지원 등 자문위원회 위원 임명(위촉)	기안					○
		3. 정관의 변경 인가, 기금운용계획 승인	기안					○
		4. 기타 학교안전공제회 지원 업무	기안		○			
	9. 재해·재난 업무	1. 재해·재난 상황 보고	기안					○
		2. 재해·재난 복구비 지원 요청	기안		○			
		3. 재해·재난에 관한 일반 사항	기안	○				
	10. 학생안전교육	1. 수련활동 및 수학여행 지도	기안		○			
		2. 초·중등 교통안전 지도	기안		○			
		3. 학생안전교육 내실화 지원	기안		○			
		4. 학생보호인력운영 계획	기안		○			
		5. 인천학생안전체험관설립 운영 업무	기안					○
초등 교육과	1. 컨설팅 장학	1. 컨설팅 장학 계획	기안			○		
		2. 컨설팅 장학 지원	기안		○			
		3. 장학 자료 발간	기안		○			
		4. 자율장학협의회 구성·운영	기안		○			
	2. 기초학력향상 지원	1. 기초학력향상 지원 계획	기안					○
		2. 기초학력향상 지원 사업	기안		○			
	3. 인성(효)교육	1. 인성(효)교육 계획	기안					○
		2. 인성(효)교육 추진	기안		○			
		3. 인성교육실천사례연구대회	기안		○			



부서명	단위사업명	세부사업명	전결권자					교육 감
			실무 자	팀장	부서 장	국장	부교 육감	
	4. 방과후학교	1. 방과후학교 운영 기본 계획	기안					○
		2. 방과후학교 강사 관련 업무	기안		○			
		3. 방과후학교 프로그램 운영	기안		○			
		4. 홍보 자료 개발·보급	기안		○			
		5. 방과후학교 운영 결과 분석	기안		○			
		6. 방과후학교 운영·지도 및 점검	기안		○			
	5. 교원, 학생 표창	1. 학교 표창	기안			○		
		2. 교원 표창	기안			○		
		3. 학생 표창	기안		○			
		4. 각종 대회 표창	기안		○			
	6. 교과(교육) 연구회	1. 교과(교육)연구회 연간 계획	기안		○			
		2. 교과(교육)연구회 운영·지도	기안		○			
	7. 교실수업개선	1. 교실수업 개선	기안		○			
		2. 학습준비물 관련 업무	기안		○			
		3. 수업개선선도교사제 운영	기안		○			
	8. 유아교육	1. 유치원 컨설팅 장학	기안		○			
		2. 원아 생활지도	기안	○				
		3. 유아교육과정 편성운영 계획	기안			○		
		4. 유아교육발전시행계획	기안					○
		5. 유아교육과정 운영·지도	기안		○			
		6. 유치원 수업 발표 대회	기안		○			
		7. 유치원 평가 계획	기안					○
		8. 유치원 돌봄교실 운영	기안		○			
		9. 사립유치원 운영지원 계획 수립	기안				○	
		10. 유아교육위원회 운영	기안				○	
	9. 특수교육	1. 특수교육 운영 계획	기안					○
		2. 특수학교(급) 컨설팅	기안		○			
		3. 특수학교(급) 교육과정 운영·지도	기안		○			
		4. 특수학교 교장, 교감, 담당자 연수	기안		○			
		5. 특수교육 연구회	기안		○			
		6. 특수학교 연구학교 운영	기안		○			
		7. 특수교육지원센터 운영	기안		○			
		8. 특수교육운영위원회 운영	기안			○		
		9. 특수교육 현황, 통계, 연차 보고서	기안		○			
		10. 특수교육 관련 행사 추진	기안		○			
		11. 특수학교 학교기업 및 직업 교육 운영	기안		○			
	10. 교육실습운영	1. 운영 계획	기안		○			
	11. 교원정원관리	1. 교원 수급 계획	기안		○			
		2. 교원 정원 신청 및 배정 (교육전문직 포함)	기안			○		



부서명	단위사업명	세부사업명	전결권자					교육 감
			실무 자	팀장	부서 장	국장	부교 육감	
	12. 교원인사관리	1. 교장 임용 및 전보		기안				○
		2. 교장 휴직·복직·직위해제·의원 면직 (교육전문직 포함)	기안			○		
		3. 교감 승진 임용	기안			○		
		4. 교감, 교사의 직위해제	기안			○		
		5. 교원의 정년 및 명예퇴직	기안			○		
		6. 교원의 시·도간 교류	기안		○			
		7. 교감, 교사의 전보	기안			○		
		8. 교원 파견근무						
		가. 교사 관내파견	기안		○			
		나. 교원 파견근무(교육전문직 포함, 교사 관내 파견 제외)	기안			○		
		9. 교감, 교사의 휴직·복직·의원 면직	기안		○			
		10. 교장, 교감의 승진후보자 명부 작성		기안				○
		11. 교감 근무성적 조정	기안				○	
		12. 교사 근무성적 조정	기안				○	
		13. 교원 경력판정 확인	기안		○			
		14. 인사발령 통지	기안		○			
		15. 교원 인사통계 보고	기안		○			
		16. 보직교사, 기간제교사 임면 보고 처리	기안		○			
		17. 교원 인사기록카드 관리 (교육 전문직 포함)	기안	○				
	13. 교원의 신규 임용	1. 교사임용 후보자 명부 작성	기안		○			
		2. 교사 신규 임용	기안		○			
		3. 임용후보자 임용 포기 및 유예 처리	기안		○			
	14. 교원의 징계	1. 교감, 교장의 징계 처분		기안				○
		2. 교사의 징계처분	기안			○		
		3. 교원의 징계말소	기안		○			
	15. 교원의 재교육	1. 교장, 교감 자격연수 계획	기안			○		
		2. 교장, 교감 자격연수 대상자 결정		기안				○
		3. 교원자격연수 및 일반연수계획 (교장, 교감 제외)	기안		○			
		4. 교원 국외연수 계획	기안			○		
		5. 교원 국외연수 관리	기안		○			
		6. 교육연수원 운영·지도	기안		○			
	16. 교원 복무관리	1. 교원 복무 및 병사 관리	기안		○			
		2. 교원 신원관리	기안	○				
		3. 교원 제 신상 보고	기안		○			
		4. 교육공무원 공무 국외여행 승인						
		가. 본청 국장, 교육장 및 기관장	기안					○
		나. 학교장, 교육전문직	기안			○		
	17. 그 밖의 인사 일반	1. 교육전문직 임용후보자 선발 계획	기안					○



부서명	단위사업명	세부사업명	전결권자					교육 감
			실무 자	팀장	부서 장	국장	부교 육감	
		2. 교육전문직 임용후보자 선발 시험 관리	기안			○		
		3. 사립학교 교원 특별채용 계획	기안			○		
		4. 사립학교 교원 특별채용 업무	기안		○			
		5. 제증명 발급	기안	○				
		6. 교원개발능력평가	기안			○		
	18. 그 밖의 일반 사항	1. 기관 통보 및 결과 제출	기안		○			
중등 교육과	1. 컨설팅 장학	1. 자율장학협의회 구성·운영	기안		○			
	2. 학교교육	1. 일반고·특수목적고(예술고, 외고, 국제고) 운영·지도	기안		○			
		2. 방송통신중고 운영비 배부	기안		○			
		3. 방송통신중고 운영·지도	기안	○				
		4. 방송통신중고 졸업 학력 인정 평가	기안		○			
	3. 교육행사	1. 축제 문화행사 추진	기안		○			
	4. 교원, 학생 표창	1. 학교 표창	기안			○		
		2. 교원 표창	기안			○		
		3. 학생 표창	기안		○			
		4. 각종 대회 표창	기안		○			
	5. 교과(교육) 연구회	1. 교과(교육)연구회 연간 계획	기안		○			
		2. 교과(교육)연구회 운영·지도	기안		○			
	6. 교실수업개선	1. 교실수업 개선	기안		○			
		2. 수업개선선도교사제 운영	기안		○			
		3. 수석교사제 평가	기안				○	
		4. 수석교사제 운영	기안		○			
	7. 문화예술교육	1. 청소년 동아리 활동 운영	기안		○			
		2. 예술고 및 예술중점학교운영	기안		○			
		3. 학생오케스트라운영교 운영	기안		○			
		4. 전통음악 경연대회 운영	기안		○			
		5. 학생·교사 음악 발표회	기안		○			
		6. 초·중등 미술교사 작품전	기안		○			
		7. 청소년 축제	기안		○			
	8. 창의적 체험 활동	1. 창의적 체험활동 운영 계획	기안			○		
		2. 창의적 체험활동 운영	기안		○			
		3. 창의체험지원센터 운영	기안		○			
	9. 사교육비 경감	1. 사교육비 경감 계획	기안			○		
		2. 사교육비 경감 업무	기안		○			
	10. 영어교육 강화	1. 영어교육 강화 계획	기안			○		
		2. 영어교육 강화 사업 운영	기안		○			
		3. 외국어교과 지원	기안		○			
		4. 원어민교사 활용 계획	기안			○		



부서명	단위사업명	세부사업명	전결권자					교육 감
			실무 자	팀장	부서 장	국장	부교 육감	
		5. 원어민교사 채용 및 학교 배치	기안		○			
		6. 원어민교사 운영 및 관리	기안		○			
		7. 영어회화전문강사 활용 계획	기안			○		
		8. 영어회화전문강사 운영 및 관리	기안		○			
		9. 정부초청 해외영어봉사 장학생 사업 계획·운영	기안		○			
	11. 학적관리	1. 일반고 학적 지도	기안		○			
		2. 편입학 계획	기안			○		
		3. 고교 재학생 입영 연기 대상자 명부 제출	기안		○			
	12. 교원정원관리	1. 교원 수급 계획	기안		○			
		2. 교원 정원 신청 및 배정 (교육전문직 포함)	기안			○		
	13. 교원인사관리	1. 교장 임용 및 전보		기안				○
		2. 교장 휴직·복직·직위해제·의원면직 (교육전문직 포함)	기안			○		
		3. 교감 승진 임용	기안			○		
		4. 교감, 교사의 직위해제	기안			○		
		5. 교원의 정년 및 명예퇴직	기안			○		
		6. 교원의 시·도간 교류	기안		○			
		7. 교감, 교사의 전보	기안			○		
		8. 교원 파견근무						
		가. 교사 관내파견	기안		○			
		나. 교원 파견근무(교육전문직 포함, 교사 관내 파견 제외)	기안			○		
		9. 교감, 교사의 휴직·복직·의원 면직	기안		○			
		10. 교장, 교감의 승진후보자 명부 작성		기안				○
		11. 교감 근무성적 조정	기안				○	
		12. 교사 근무성적 조정	기안				○	
		13. 교원 경력판정 확인	기안		○			
		14. 인사발령 통지	기안		○			
		15. 교원 인사통계 보고	기안		○			
		16. 보직교사, 기간제교사 임면 보고 처리	기안		○			
		17. 교원 인사기록카드 관리(교육 전문직 포함)	기안	○				
		18. 교원 정기승급 및 정정, 호봉재확정(교육전문직 포함)	기안	○				
		19. 교육공무원 성과상여금 지급 지침 및 순위명부 심사	기안					○
		20. 관리직 및 교육전문직 성과상여금 평가 기준 계획	기안				○	
		21. 교육공무원 성과급 심사위원회 구성·운영	기안				○	
	14. 교원의 신규 임용	1. 교사임용 후보자 명부 작성	기안		○			
		2. 교사 신규 임용	기안		○			
		3. 임용후보자 임용 포기 및 유예 처리	기안		○			



부서명	단위사업명	세부사업명	전결권자					교육 감
			실무 자	팀장	부서 장	국장	부교 육감	
	15. 교원의 징계	1. 교감, 교장의 징계 처분		기안				○
		2. 교사의 징계처분	기안			○		
		3. 교원의 징계말소	기안		○			
	16. 교원의 재교육	1. 교장, 교감 자격연수 계획	기안			○		
		2. 교장, 교감 자격연수 대상자 결정	기안					○
		3. 교원자격연수 및 일반연수계획 (교장, 교감 제외)	기안		○			
		4. 교원 국외연수 계획	기안			○		
		5. 교원 국외연수 관리	기안		○			
		6. 교원 연수 결과 처리	기안		○			
		7. 특수분야 연수 기관 지정	기안		○			
		8. 교육연수원 운영·지도	기안		○			
	17. 교원 복무관리	1. 교원 복무 및 병사 관리	기안		○			
		2. 교원 신원관리	기안	○				
		3. 교원 제 신상 보고	기안		○			
		4. 교육공무원 공무 국외여행 승인	기안				○	
		가. 본청 국장, 교육장 및 기관장	기안					○
		나. 학교장, 교육전문직	기안			○		
	18. 그 밖의 인사 일반	1. 교육전문직 임용후보자 선발 계획	기안					○
		2. 교육전문직 임용후보자 선발 시험 관리	기안			○		
		3. 사립학교 교원 특별채용 계획	기안			○		
		4. 사립학교 교원 특별채용 업무	기안		○			
		5. 제증명 발급	기안	○				
		6. 교원개발능력평가	기안			○		
	19. 고교 교육력 제고	1. 교육력 강화 프로젝트	기안		○			
		2. 미래형 학력 신장 기본계획	기안			○		
		3. 미래형 학력 신장 세부 추진 계획	기안		○			
		4. 고교 교육력 제고 기본계획	기안			○		
		5. 고교 교육력 강화 세부추진계획	기안		○			
	20. 진로·진학 교육	1. 진로교육 연수	기안		○			
		2. 진로교육중심학교 선정·운영	기안		○			
		3. 인천진로교육위원회 운영	기안				○	
		4. 진로교육 연구 대회	기안			○		
		5. 진로교육 계획	기안				○	
		6. 진로활동실 운영	기안		○			
		7. 진로캠프 운영	기안		○			
		8. 진로체험 프로그램 운영	기안		○			
		9. 대학수학능력시험 세부 시행 계획	기안					○
		10. 대학수학능력시험 안내 및 홍보	기안		○			
		11. 대학수학능력시험 응시원서 접수 및 처리	기안		○			



부서명	단위사업명	세부사업명	전결권자					교육 감
			실무 자	팀장	부서 장	국장	부교 육감	
		12. 대학수학능력시험 실시에 따른 제반 준비 사항	기안		○			
		13. 대학수학능력시험장 설치 및 시험	기안			○		
		14. 대학수학능력시험 후 특별 교육 과정 수립 및 추진	기안		○			
		15. 대학수학능력시험 및 대입 결과 처리	기안			○		
		16. 전국연합학력평가시행계획	기안			○		
		17. 대입전형계획 홍보 및 안내	기안	○				
		18. 대학 진학 업무 운영 및 계획	기안		○			
		19. 교원대(경인교대) 지원자 추천	기안		○			
	21. 장학생 선발 및 관리	1. 장학생 선발 및 지급	기안		○			
		2. 특별장학생 선발 계획	기안			○		
	22. 학적관리	1. 고입전형 기본계획	기안					○
		2. 고입전형 세부계획(기본계획제외)	기안			○		
		3. 고입전형 운영	기안		○			
		4. 일반고 전입학 관리(배정원서 접수 제외)	기안		○			
		5. 고입 전형을 위한 중학교 성적 처리지침 관리	기안			○		
		6. 고등학교 전입학 계획	기안			○		
		7. 교육환경 변경 대상자 심사	기안		○			
		8. 일반고 전입학 배정	기안		○			
	23. 초·중등교사 임용 관리	1. 시험 계획	기안					○
		2. 시험 세부 계획	기안			○		
		3. 합격자 결정 발표	기안				○	
		4. 부정행위자 조치	기안		○			
		5. 시험문제 출제 · 채점 관리	기안			○		
		6. 시험 업무 진행	기안		○			
		7. 합격증 발급	기안	○				
		8. 학력 등 조회 의뢰 및 회보	기안		○			
	24. 교원 자격증 관리	1. 교장(원장)자격 인정	기안			○		
		2. 교원자격증 박탈	기안			○		
		3. 교원자격증 발급	기안		○			
		4. 교원자격증 재교부	기안	○				
		5. 교원자격증 발급 조회 및 회보	기안		○			
		6. 교원자격증 부관 삭제	기안		○			
		7. 교원자격증 기재 사항 정정	기안		○			
	25. 사립학교 교원 인 사관리	1. 사립학교 교원 정원배정 기준 수립	기안			○		
		2. 사립학교 교(원)장, 교(원)감, 연수 대상자 선정	기안			○		
		3. 사립학교 인사업무 지도 학교방문 계획	기안		○			
		4. 사립학교 교원 임면 보고 처리	기안		○			



부서명	단위사업명	세부사업명	전결권자					교육 감
			실무 자	팀장	부서 장	국장	부교 육감	
	26.초등학교·중학교·고 등학교 졸업학력 검정고시	1. 고시 시행 계획	기안					○
		2. 고시 세부 시행 계획	기안			○		
		3. 고시 감독관 위촉	기안		○			
		4. 고시 답안 채점	기안		○			
		5. 고시 합격자 결정	기안				○	
		6. 고시 부정행위자 조치	기안		○			
		7. 고시 합격자 학력조회 의뢰 및 회보	기안	○				
		8. 고시 합격자 명단 송부(병무청)	기안		○			
		9. 그 밖의 일반 사항	기안		○			
평생교육 체육과	1. 학원(교습소 포함)	1. 학원 업무 지도·감독	기안		○			
		2. 학원 관련 각종 보고	기안		○			
		3. 무인가 학원 단속	기안		○			
		4. 학원연합회 행사 관련 업무	기안			○		
	2. 비영리 법인	1. 법인의 설립 및 해산		기안		○		
		2. 정관변경(목적, 명칭, 재산처분, 소재지, 재산변경)	기안		○			
		3. 법인 관련 각종 보고	기안		○			
		4. 법인 실태 조사	기안		○			
		5. 법인 지도·감독	기안	○				
	3. 평생교육시설	1. 평생교육 종합 계획	기안				○	
		2. 학교형태 평생교육시설 설치 등록	기안				○	
		3. 학력인정시설 지정	기안					○
		4. 평생교육시설 지정 사항 변경 승인	기안			○		
		5. 평생교육시설 보조금 배부 계획	기안			○		
		6. 평생교육시설 지도·감독	기안		○			
		7. 학력인정 평생교육시설 교원 임용·해임 보고	기안		○			
		8. 학력인정 평생교육시설 교원 재직증명서 발급	기안	○				
		9. 평생교육시설 보조금 분기별 배부 및 정산 보고	기안		○			
		10. 반기별 평생교육시설 현황 보고	기안	○				
		11. 평생교육시설 관련 각종 보고	기안		○			
	4. 공공도서관	1. 공공도서관 설립 및 폐지	기안					○
		2. 공공도서관 운영·지도	기안		○			
		3. 공공도서관 운영비 지원	기안		○			
		4. 공공도서관 각종 보고 및 실태 조사	기안	○				
	5. 학점은행제 상담자료실	1. 학점은행제 홍보 및 상담	기안	○				
		2. 학점인정관련 및 학위신청서 접수 및 이송	기안	○				
		3. 그 밖의 학점은행제 관련 업무 지원	기안		○			
	6. 평생학습관	1. 평생학습관 지정	기안			○		
		2. 평생학습관 운영 사업계획서 제출	기안		○			



부서명	단위사업명	세부사업명	전결권자					교육 감
			실무 자	팀장	부서 장	국장	부교 육감	
		및 보고						
		3. 평생학습관 운영비 지원	기안		○			
		4. 평생학습관 운영 및 지도·점검	기안		○			
		5. 평생학습관 운영 결과 보고	기안		○			
	7. 1교1평생교육 프로그램	1. 1교1평생교육프로그램 운영 계획 · 시행	기안			○		
		2. 1교1평생교육프로그램운영 및 지도 · 점검	기안		○			
		3. 1교1평생교육프로그램 운영 현황 및 결과 보고	기안		○			
	8. 평생교육 연구 학교 운영	1. 평생교육연구학교 지정	기안		○			
		2. 평생교육연구학교 운영 계획서 제출 및 보고	기안		○			
		3. 평생교육연구학교 운영비 지원	기안		○			
		4. 평생교육연구학교 운영 · 지도	기안		○			
		5. 평생교육연구학교 운영 결과 보고	기안		○			
	9. 문자해득교육 운영	1. 문자해득교육심사위원회설치	기안			○		
		2. 문자해득교육심사위원회 운영	기안		○			
		3. 문자해득교육프로그램 설치, 지정운영 계획	기안			○		
		4. 문자해득교육프로그램 설치, 지정 및 취소	기안		○			
		5. 기타 문자해득교육프로그램 운영 사항	기안		○			
	10. 체육관리	1. 체육관련 교육기관의 설립·폐지 계획 및 운영·지도(학교 포함)	기안					○
		2. 학교운동부 운영·지도	기안		○			
		3. 학교체육 기본계획	기안			○		
		4. 학교체육 세부 계획 · 시행	기안		○			
		5. 교육감배 대회	기안		○			
		6. 각종 보고 사항	기안	○				
		7. 전국 규모 체육대회	기안		○			
		8. 시 규모 체육대회	기안		○			
		9. 교사 파견 승인	기안			○		
		10. 지정 방침에 의한 체육 행사	기안	○				
		11. 각종 체육상 후보자 추천	기안		○			
		12. 체력검사 실시 계획 및 통계 보고(표본 포함)	기안		○			
		13. 연구학교 지정 및 운영, 보고집 발간	기안		○			
		14. 가맹경기단체 업무	기안	○				
		15. 학교체육 연구 논문 선정	기안		○			
		16. 체육고 운영 · 지도	기안		○			
	11. 체육특기자 관리	1. 체육특기학교 지정·승인	기안			○		
		2. 우수선수 선발 및 격려	기안		○			
		3. 체육특기자 선발	기안			○		
		4. 체육장학생 추천	기안		○			



부서명	단위사업명	세부사업명	전결권자					교육 감
			실무 자	팀장	부서 장	국장	부교 육감	
	12. 학교보건관리	1. 학교보건 기본방향 수립 및 시행		기안				○
		2. 학교보건환경 심사 및 우수교 추천	기안			○		
		3. 소음피해 학교 관리	기안		○			
		4. 감염병 예방대책 수립 및 시행	기안					○
		5. 감염병 예방 관리 및 발생 보고	기안		○			
		6. 학교보건 관련 자료 배부 및 시행	기안	○				
		7. 학교보건실 환경 개선 기획 및 운영	기안		○			
		8. 학생 건강 증진	기안		○			
		9. 학교보건위원회 구성 및 운영	기안			○		
		10. 학교보건, 보건교육 연구학교 지정 및 운영	기안		○			
	13. 학생건강검진	1. 학생 건강검진 계획 · 시행 및 결과 보고	기안		○			
	14. 학교환경위생 및 교육환경보호 구역 관리	1. 학교환경위생 기본방향(먹는물, 공기질) 수립 및 시행	기안					○
		2. 교사내 공기질 관리	기안		○			
		3. 학교 먹는 물 유지 관리(상수도, 지하수)	기안		○			
		4. 교육환경보호구역 등 교육환경 보호제도 관리	기안		○			
		5. 깨끗한 학교 만들기 계획 및 시행	기안		○			
	15. 약물 오·남용 예방	1. 약물 오 · 남용 예방 관리	기안		○			
		2. 약물 오 · 남용 관련 홍보물 배부	기안	○				
	16. 보건교사 연구 협의회	1. 보건교사 연구 협의회	기안		○			
	17. 보건교사 직무교육	1. 보건교사 직무교육 계획	기안			○		
		2. 직무연수 이수자 통보	기안		○			
	18. 건강환경 평가제	1. 건강환경평가제 운영 계획 · 시행	기안			○		
		2. 건강환경평가제 운영	기안		○			
	19. 교육환경 평가제도	1. 교육환경보호 시행계획 수립 · 시행	기안			○		
		2. 교육환경보호위원회 구성·운영	기안			○		
		3. 교육환경평가서 검토	기안		○			
	20. 독서교육	1. 독서교육 운영 계획	기안			○		
		2. 독서교육대상	기안			○		
		3. 독서교육 운영	기안		○			
	21. 학교도서관	1. 학교도서관 활성화 추진 계획	기안			○		
		2. 학교도서관 지원교 선정 · 운영, 지원 및 점검	기안		○			
		3. 학교도서관 담당자 연수	기안		○			
		4. 학교도서관 자료 발간	기안		○			
		5. 학교도서관 평가회 및 협의회	기안		○			
		6. 학교도서관발전위원회 구성·운영	기안			○		
		7. 학교도서관 행사	기안		○			
		8. 학교도서관 실태조사	기안		○			



부서명	단위사업명	세부사업명	전결권자					교육 감
			실무 자	팀장	부서 장	국장	부교 육감	
창의인재 교육과	1. 교육정보화	1. 인천정보교육 추진계획	기안					○
		2. 교육정보화 단위사업별 종합 계획	기안			○		
		3. 교육정보화 사업 추진 현황 관리 및 지도·점검	기안		○			
		4. 교육정보화 단위사업별 추진 현황 관리	기안		○			
	2. 교육정보화 교수-학습 지원	1. 교육정보화 연수	기안		○			
		2. 교육정보화 관련 연구학교 운영·지도	기안		○			
		3. 행사 추진	기안		○			
		4. 교육정보화연구대회 운영	기안			○		
		5. 정보통신 윤리교육	기안		○			
		6. e-러닝지원 체제 활성화	기안		○			
		7. ICT활동교육 연구회(동호회) 지원	기안		○			
		8. 교육정보화 운영 실천사례 연구대회	기안			○		
		9. 사이버학습 운영	기안		○			
		10. 교수학습지원센터 운영	기안		○			
		11. 인천SW교육센터운영지원	기안		○			
	3. 국제교육문화교류협력	1. 국제교육문화교류협력 지원	기안			○		
	4. 직업교육	1. 직업교육 체제 개편 계획	기안					○
		2. 직업교육 추진계획	기안					○
		3. 컨설팅 장학 계획	기안		○			
		4. 직업교육 연구학교 운영 계획	기안		○			
		5. 실천중심 직업교육 연구대회	기안			○		
	5. 특성화고 운영 지원	1. 교육과정 편성 운영·지도	기안	○				
		2. 장학지도 및 직업교육 연구학교 운영·지도	기안	○				
		3. 실험실습 시설 설비 확보 계획 및 실험 실습비 지원	기안		○			
		4. 실험실습 시설 설비 활용 지도	기안	○				
		5. 특성화고 지정·운영·평가	기안				○	
		6. 실험실습시설 및 설비 기준(고시)	기안				○	
	6. 산업수요 맞춤형고(마이스터고)	1. 설립·폐지 계획	기안					○
		2. 특수목적고 지정·운영	기안				○	
		3. 교육과정 편성 운영·지도	기안	○				
		4. 장학지도 및 연구학교 운영·지도	기안	○				
		5. 실험실습 시설 설비 활용 지도	기안	○				
		6. 실험실습 시설 설비 확보 계획 및 실험실습비 지원	기안		○			
	7. 고등기술학교, 각종학교 운영 지원	1. 설립·폐지계획	기안					○
		2. 교육과정 편성 운영·지도 및 장학지도	기안	○				
		3. 각종학교 실험실습비 지원	기안		○			
		4. 각종학교 실험실습 시설 설비 확보 계획	기안		○			
		5. 일반계직업위탁교육계획	기안		○			



부서명	단위사업명	세부사업명	전결권자					교육 감
			실무 자	팀장	부서 장	국장	부교 육감	
	8. 직업기술교육	1. 기술 인력 양성 계획	기안		○			
		2. 기능영재육성 운영·지도	기안	○				
		3. 공동실습소 운영·지도	기안		○			
		4. 우수학생 해외 직업교육 계획	기안		○			
		5. 실험실습 시설 설비 확충 계획	기안			○		
		6. 기능경기대회 추진계획	기안		○			
		7. 각종 경진 대회 계획	기안		○			
	9. 직업교육	1. 산업체 현장 연수 계획	기안		○			
		2. 산학협동, 현장실습, 취업지도	기안	○				
		3. 경제교육에 관한 사항	기안		○			
		4. 직업교육 홍보 계획	기안		○			
		5. 직업교육 담당자 협의회	기안		○			
		6. 직업교육 연구회 운영	기안		○			
		7. 장학금 지원 계획	기안			○		
		8. 장학금 운영·지도 및 외부 장학금 지원·관리	기안		○			
		9. 민산학관협의회 운영	기안			○		
		10. 취업 역량 강화 사업	기안		○			
		11. 특성화고기술인력양성 계획 수립 및 운영·지도	기안		○			
	10. 과학교육	1. 과학교육 종합계획	기안					○
		2. 주요 행사 및 사업 기본 계획	기안			○		
		3. 과학전용교실 확보 및 지원	기안		○			
		4. 융합인재교육(STEAM) 활성화	기안		○			
		5. 과학고등학교 및 과학중점학교 운영 지원	기안		○			
		6. 유공교원 표창 및 추천	기안		○			
		7. 담당교사 연수 계획 및 운영	기안		○			
		8. 교육과학연구원의 과학교육에 관한 지도·감독	기안		○			
	11. 영재교육	1. 영재교육 시행계획	기안					○
		2. 영재교육진흥위원회 운영	기안				○	
		3. 주요 행사 및 사업 기본 계획	기안			○		
		4. 영재교육기관 운영 및 컨설팅	기안		○			
		5. 영재교육대상자 선발	기안		○			
		6. 영재교육 담당교원 연수	기안		○			
		7. 영재교육 유관기관 협조	기안		○			
		8. 인천과학예술평재학교 운영 지원	기안		○			
	12. 환경교육 및 발명교육	1. 환경교육 시행계획	기안			○		
		2. 체험중심 생태환경 교육 지원	기안		○			
		3. 환경교육 교사연구회 및 동아리 지원	기안		○			
		4. 환경교육 및 발명교육 교사 연수	기안		○			



부서명	단위사업명	세부사업명	전결권자					교육 감
			실무 자	팀장	부서 장	국장	부교 육감	
학교생활 교육과		5. 발명교육 시행계획	기안			○		
		6. 발명교육기관 운영 및 컨설팅	기안		○			
		7. 발명교육 교사연구회 및 동아리 지원	기안		○			
		8. 해양교육 운영 및 지원	기안		○			
	1. 학교폭력근절 및 생활지도	1. 생활지도 운영계획	기안		○			
		2. 생활지도 간사교 지정	기안		○			
		3. 고등학교 학생부장 및 생활지도 전문직 회의	기안		○			
		4. 통계보고	기안		○			
		5. 학생사안 보고	기안		○			
		6. 생활지도연구협의회 운영	기안		○			
		7. 학교 주관 교복 구매에 관한 사항	기안		○			
		8. 무상교복지원	기안			○		
		9. 학교폭력(학생 성폭력 포함)	기안		○			
		10. 학교폭력예방계획·운영	기안					○
		11. 학생징계조정위원회 운영	기안		○			
		12. 학생도박예방교육 계획	기안		○			
	2. Wee 프로젝트	1. Wee프로젝트계획	기안			○		
		2. Wee센터, Wee스쿨 및 Wee 클래스 운영	기안		○			
		3. 전문상담사 운영	기안		○			
		4. 학생상담자원봉사자 운영	기안		○			
		5. 학생자살예방지원 계획 및 운영	기안		○			
		6. 위기학생지원 위원회 운영	기안				○	
		7. 학생정신건강관리 계획 및 운영	기안		○			
	3. 대안교육	1. 대안교육 및 학업중단예방 운영 계획	기안			○		
		2. 대안학교 운영 및 지도 감독	기안		○			
		3. 대안교육위탁기관 지정 및 해지	기안			○		
		4. 대안교육위탁기관 지도	기안		○			
		5. 대안교육위탁 관련 업무	기안		○			
		6. 학업중단학생 교육 지원 및 학력인정업무	기안		○			
		7. 학업 중단 학생 적응 교육	기안		○			
		8. 취학관리전담기구 업무	기안		○			
	4. 청소년봉사활동	1. 학생상담자원봉사회 역량강화 지원	기안		○			
	5. 성교육	1. 총괄 계획수립	기안		○			
		2. 학생동아리 운영	기안		○			
		3. 교사 성교육 연구 동아리 운영	기안		○			
		4. 관리자, 담당교사 역량강화 연수 운영	기안		○			
	6. 교육분야 성범죄근절 대책	1. 총괄 계획수립	기안					○
		2. 관리자 역량강화 프로그램개발 및 연수	기안		○			



부서명	단위사업명	세부사업명	전결권자					교육 감
			실무 자	팀장	부서 장	국장	부교 육감	
		3. 성범죄 근절 대책반운영	기안				○	
		4. 사안발생교 컨설팅 및 재발방지 지원	기안		○			
		5. 성범죄 근절 매뉴얼 개발	기안		○			
		6. 시민모니터링단 운영	기안		○			
		7. 성인식개선위원회 운영	기안			○		
		8. 유관기관협의회 운영	기안		○			
		9. 가해자 특별교육 프로그램 개발	기안		○			
		10. 피해자 지원 프로그램 개발	기안		○			
	7. 양성평등	1. 총괄 계획수립	기안		○			
		2. 연구·중심학교 운영	기안		○			
	8. 성평등 문화 조성	1. 성인식수준 정책 협력 연구	기안		○			
		2. 지역사회 유관기관 협력체계 구축	기안		○			
		3. 강사 인력풀 운영	기안		○			
		4. 프로그램 개발 및 교육	기안		○			
		5. 성 인권 문화 조성	기안		○			
	9. 성별영향평가	1. 총괄 계획수립	기안				○	
		2. GIA시스템 운영	기안	○				
		3. 성별영향평가위원회 운영	기안		○			
	10. 직장내 성희롱 성폭력 성매매 예방교육	1. 총괄 계획 수립	기안			○		
		2. 성희롱고충상담원 전문교육 운영	기안		○			
		3. 폭력예방통합관리시스템관리	기안		○			
		4. 부진기관 지도 및 점검	기안		○			
총무과	1. 관인	1. 관인 등록 및 폐기	기안		○			
		2. 관인 사용 승인	기안	○				
	2. 보안업무	1. 비밀취급 인가	기안		○			
		2. 비밀취급 인가증 발급 및 회수	기안	○				
	3. 문서관리	1. 공문 수신처 기호 지정	기안		○			
	4. 관용차량 관리	1. 차량 정수 배정 및 차종차형 변경 승인	기안			○		
		2. 차량 교환 및 교체 승인	기안		○			
		3. 운영 관리(유류 수불, 운행일지, 정비대장 등 기록관리)	기안	○				
	5. 부설주차장 운영	1. 부설주차장 위·수탁 계약	기안			○		
		2. 부설주차장 관리	기안		○			
	6. 서무일반	1. 각종 성금 모금 및 전달	기안			○		
		2. 각종 행사 계획 및 추진	기안		○			
		3. 공무원증 발급 및 회수	기안	○				
		4. 교육수첩 발간	기안		○			
		5. 회의실 사용 통제	기안	○				
	7. 당직	1. 자체 당직근무 명령 및 변경	기안	○				
	8. 직장내 공동 보육	1. 공동보육시설 설치 계획	기안				○	



부서명	단위사업명	세부사업명	전결권자					교육 감
			실무 자	팀장	부서 장	국장	부교 육감	
		2. 공동보육시설 수요 조사	기안		○			
		3. 공동보육시설 수요자 만족도 조사	기안		○			
		4. 공동보육시설 운영 일반 사항	기안		○			
	9. 연금 및 건강 보험	1. 연금 및 건강보험 급여 청구	기안	○				
		2. 연금 대부	기안	○				
		3. 기여금·건강보험료 징수	기안		○			
		4. 피보험자 자격 관리	기안	○				
		5. 연금부담금 납부	기안		○			
		6. 공무원 건강진단 실시	기안		○			
		7. 공무상 요양승인 신청	기안	○				
		8. 공무원 임대주택 입주순위 선정 및 입·퇴거 교체	기안	○				
		9. 재해부조금 및 사망조위금 급여의 결정	기안	○				
		10. 국고대여장학금 대부	기안	○				
	10. 맞춤형복지	1. 맞춤형복지 제도 계획	기안				○	
		2. 맞춤형복지 제도 보험 계약 체결	기안			○		
		3. 맞춤형복지 집행 등 일반	기안		○			
	11. 임용	1. 5급 이상 일반직공무원 임용	기안					○
		2. 6급 이하 일반직공무원 임용	기안				○	
		3. 지방공무원의 휴 · 복직	기안		○			
		4. 지방공무원의 휴 · 복직(해외 유학 으로 인한 휴직)	기안			○		
		5. 시보공무원의 정규공무원 임용	기안		○			
	12. 징계	1. 지방공무원의징계처분(6급이상)	기안					○
		2. 지방공무원의징계처분(7급이하)	기안				○	
		3. 지방공무원의 징계말소	기안		○			
	13. 복무관리	1. 산하기관 복무점검 계획 및 조치	기안			○		
		2. 공무원 복무관리	기안		○			
		3. 5급 이상 일반직 지방공무원의 겸직 허가	기안				○	
		4. 6급 이하 일반직 지방공무원의 겸직 허가	기안			○		
	14. 교육훈련	1. 교육훈련 계획	기안				○	
		2. 본청 직장훈련 계획	기안		○			
		3. 신규 임용예정자 교육	기안		○			
		4. 국내교육훈련 피교육자 선발 (4급이상)	기안					○
		5. 국내교육훈련 피교육자 선발 (5급이하)	기안		○			
		6. 국외교육훈련 피교육자 선발	기안				○	
		7. 각종교육훈련 실시결과 처리 및 보고	기안		○			
		8. 교육훈련 경비 및 여비 지급	기안		○			
	15. 그 밖의 인사	1. 공무원 인사발령 통지	기안		○			



부서명	단위사업명	세부사업명	전결권자					교육 감
			실무 자	팀장	부서 장	국장	부교 육감	
	관리	2. 소속공무원의 신원 조사	기안	○				
		3. 소속공무원의 정기승급 및 호봉 재확정	기안		○			
		4. 공무원 인사기록 변경, 추가 등재	기안	○				
		5. 공무원 전력 조회 및 회보	기안	○				
		6. 각종 인사통계 및 보고	기안		○			
		7. 임시일상경비출납원의 임명	기안		○			
	16. 시험관리	1. 시험 계획 및 결과 보고	기안					○
		2. 신규 임용후보자 결격사유 조회	기안	○				
		3. 신규 임용후보자 명부 작성	기안		○			
	17. 평정	1. 일반직지방공무원의 승진후보자 명부 작성(5급 이상)	기안					○
		2. 일반직지방공무원의 승진후보자 명부 작성(6급 이하)	기안				○	
		3. 승진후보자명부 작성(수시)	기안		○			
		4. 지방공무원의 근무성적(경력·훈련성적 가점 포함) 평정자 및 확인자 지정	기안					○
		5. 경력·훈련성적 가점현황 작성	기안		○			
	18. 민원업무	1. 민원 행정 및 제도 개선 운영	기안		○			
		2. 민원 1회 방문 처리제 운영	기안		○			
		3. 민원편람 정비	기안		○			
		4. 전자 및 비전자 민원창구 운영	기안	○				
		5. 월별 민원처리상황 확인 점검	기안		○			
		6. 각종 제증명 발급 및 창구 운영	기안	○				
		7. 검정고시 합격증 재교부 및 기재사항 정정	기안	○				
		8. 폐지학교 학적부 및 퇴직공무원 인사기록부 관리	기안	○				
		9. 관인관리(민원사무전용)	기안	○				
		10. 행정정보 공동 이용	기안		○			
	19. 행정서비스 현장	1. 행정서비스현장 운영 계획 및 이행실태 점검 보고	기안		○			
		2. 행정서비스현장 제·개정	기안				○	
	20. 기록물 관리	1. 기록관 기본계획	기안			○		
		2. 기록물 관리(정리, 생산현황, 평가, 폐기, 보관 등)	기안		○			
		3. 기록물 평가 폐기계획 및 심의회 운영	기안			○		
		4. 기록물 관리 교육 및 지도점검	기안		○			
		5. 기능분류체계 운영 관리	기안		○			
	21. 정보공개	1. 정보공개 기본계획	기안			○		
		2. 정보공개 청구 접수 및 처리 (시스템 포함)	기안		○			
		3. 정보공개 청구 단순처리(이송, 종결 등)	기안	○				
		4. 정보공개심의회 운영	기안			○		



부서명	단위사업명	세부사업명	전결권자					교육 감
			실무 자	팀장	부서 장	국장	부교 육감	
	22. 유·초·중등학교 정보공시	5. 정보공개 교육 및 지도·점검	기안		○			
		1. 유·초·중등학교 정보공시 기본 계획	기안			○		
		2. 정보공시 검증 및 정정	기안		○			
		3. 정보공시 연수, 홍보, 서면·현장 점검	기안		○			
	23. 기록물 전산화 및 기록관리 시스템 운영	1. 기록물전산화	기안			○		
		2. 기록관리시스템 구축·운영	기안			○		
		3. 기록관홈페이지 운영	기안		○			
	24. 가칭 '인천교육역사관' 건립	1. 가칭 '인천교육역사관' 건립 추진	기안					○
		2. 인천교육사료보관소 운영	기안		○			
		3. 교육사료 수집 및 홍보	기안		○			
학교 설립과	1. 조직 및 정원 관리(교육공무원제외)	1. 조직개편 및 기구 신·증설	기안					○
		2. 조직진단						
		가. 조직진단 계획	기안					○
		나. 자료 수집, 분석 및 결과 보고	기안		○			
		3. 지방공무원 정원 책정 및 조정						
		가. 각급기관 정원 책정 및 조정 계획	기안					○
		나. 각급기관 정원 조정(5급 이상)	기안					○
		다. 각급기관 정원 조정(6급 이하)	기안		○			
		4. 지방공무원 정원배정	기안		○			
		5. 정원 자료 수집 및 관리	기안	○				
		6. 중기기본인력운용 계획						
		가. 기초자료 수집·분석	기안		○			
		나. 중기기본인력운용 계획 수립	기안					○
	2. 지식관리	1. 지식관리 추진 계획	기안				○	
		2. 지식관리(KMS) 운영	기안		○			
		3. 학습동아리 운영	기안		○			
	3. 학교설립 및 폐지	1. 고등학교 이하 각급학교(특수학교, 공립유치원 포함)의 설립 및 폐지인가	기안					○
		2. 중장기 학교 설립 계획	기안					○
		3. 학교 설립 계획(변경 포함)	기안					○
		4. 각급학교 설립·폐지 인가 신청 서류 검토	기안		○			
		5. 학교설립·폐지 인가 관련 경미한 사항의 변경 승인	기안		○			
		6. 학교설립 계획 시의회 부의	기안		○			
		7. 각급학교 설립 업무 추진 상황 보고	기안			○		
		8. 학교 신설 관련 유관 기관 협조 요청	기안		○			
		9. 학교설립 관련 민원 관리	기안		○			
		10. 학교용지 조성 협의	기안		○			
		11. 학교용지 조성 T/F팀 구성·운영	기안		○			



부서명	단위사업명	세부사업명	전결권자					교육 감
			실무 자	팀장	부서 장	국장	부교 육감	
		12. 도시계획시설(학교) 결정(변경) 신청	기안			○		
		13. 도시계획시설(학교) 관련 협의	기안		○			
		14. 도시계획시설(학교) 결정 고시 통보	기안		○			
	4. 학생배치	1. 유·초·중·고·특수학교 배치 계획 시행						
		가. 유·초·중·고·특수학교 배치 계획수립	기안					○
		나. 유·초·중·고·특수학교 배치 계획 변경(학급편성 변경)	기안			○		
		2. 유·초·중·고·특수학교 배치 계획(변경, 최종) 관련 자료 조사·작성	기안		○			
		3. 지역·남녀별 진학 대상자 추정 및 배정안 검토	기안	○				
		4. 유·초·중·고·특수학교 현황 자료(4.1현재) 작성·보고	기안		○			
	5. 중·장기 학생배치	1. 중·장기 학생 배치 계획	기안				○	
		2. 지역별 현황 파악 및 진학 대상자 추정	기안	○				
		3. 인구 현황 및 기초 자료 작성 및 판단	기안	○				
	6. 학교군(구) 조정 및 운영	1. 학교군(구) 개정 고시(안)	기안				○	
		2. 학교군(구) 조정 자료 수집	기안		○			
		3. 행정 예고	기안		○			
		4. 시의회 부의	기안		○			
		5. 학교군 개정 고시	기안		○			
		6. 그 밖의 일반 사항	기안		○			
	7. 교명심의	1. 교명심의위원회 구성·운영	기안				○	
		2. 교명제정·변경 의견 수렴	기안		○			
		3. 교명심의 확정 결과 알림	기안		○			
	8. 개교심의	1. 개교심의위원회 구성·운영	기안				○	
		2. 개교심의위원회 결과 알림	기안		○			
	9. 학생배치 시설비 산정	1. 학생배치 시설비 확정	기안			○		
		2. 학생배치 시설비 조정	기안			○		
		3. 학생배치 시설비 편성에 따른 학교설립 계획 자료 요구	기안		○			
		4. 학생배치 시설비(변경·추가) 관련 사항 보고	기안			○		
		5. 학교신설 관련 보통교부금 신청	기안		○			
	10. 의무취학 현황 보고	1. 의무 취학 아동 현황 보고	기안		○			
	11. 특수지 등급 조정 및 관리	1. 급지 조정 보고	기안			○		
	12. 과·소규모 학교 통·폐합	1. 계획·시행	기안				○	
		2. 관련 현황 자료 작성	기안		○			
교육 재정과	1. 결산업무	1. 교육비특별회계 결산서 작성 지침 시행	기안		○			
		2. 교육비특별회계 결산 검사 수검	기안		○			



부서명	단위사업명	세부사업명	전결권자					교육 감
			실무 자	팀장	부서 장	국장	부교 육감	
		계획						
		3. 교육비특별회계 결산 일반 사항	기안	○				
		4. 교육비특별회계 결산 검사 일반 사항	기안	○				
		5. 교육비특별회계 결산 심의 결과 보고 · 고시	기안		○			
		6. 교육비특별회계 결산 심의 · 의결 및 지방의회 승인	기안		○			
		7. 교육비특별회계 결산 총괄보고	기안				○	
	2. 금고관리	1. 교육 금고 계약 체결 계획 및 계약	기안					○
		2. 교육 금고 관련 일반 사항	기안	○				
		3. 교육 금고에 대한 지도·감독	기안		○			
	3. 지방채 상환 관리	1. 교육비특별회계 지방채 상환 (이자 포함)	기안		○			
		2. 교육비특별회계 지방채 발행	기안			○		
	4. 자금운용	1. 일시 차입	기안		○			
		2. 교육비특별회계 자금 운영	기안		○			
		3. 교육비특별회계 자금 배정 및 조정	기안		○			
	5. 학교수업료	1. 학교 수업료 징수 급지 조정 및 납입금 책정	기안					○
		2. 학교 수업료 징수에 관한 일반 사항	기안		○			
	6. 세입	1. 교육비특별회계 세입 및 결손 처분	기안		○			
		2. 과오납금의 반환 및 정리	기안		○			
		3. 산하 기관 세입 징수 보고	기안		○			
		4. 법령, 조례, 규칙 또는 계약에 의해 이미 확정된 세입의 징수 결정	기안		○			
		5. 교부금, 부담금, 보조금, 전입금 의 징수 결정	기안		○			
		6. 수입 일계표의 작성 및 관리	기안		○			
		7. 세입관련 통계자료 제출	기안	○				
	7. 채권관리	1. 채권, 채무 관리 지침	기안		○			
		2. 채권, 채무에 관한 지도·감독	기안		○			
		3. 미확정 채권 양도 신청	기안		○			
		4. 제3채무 사항 통보 및 반송	기안	○				
		5. 교육청 채권 확보 계획	기안		○			
		6. 교육청 채권 확보를 위한 일반 사항	기안		○			
		7. 각급기관 공탁 서류 검토	기안	○				
	8. 계약관리	1. 법령, 조례, 규칙에 의한 의무적 경비 및 확정 채무, 일상경비의 지출원인행위	기안		○			
		2. 법령, 조례, 규칙에 의한 의무적 경비 및 확정 채무, 일상경비의 지출처리	기안	○				
		3. 입찰 및 계약(입찰 기준 금액 이상)	기안			○		
		4. 입찰 및 계약(입찰 기준 금액 미만)	기안		○			



부서명	단위사업명	세부사업명	전결권자					교육 감
			실무 자	팀장	부서 장	국장	부교 육감	
		5. 조달청 관급자재 구매	기안		○			
		6. 착공계 접수	기안	○				
		7. 준공계 접수	기안	○				
		8. 공사 등 실적 증명 확인	기안	○				
		9. 계약심의위원회 심의 결과 통보	기안	○				
		10. 부정당업자 제재 처분	기안		○			
		11. 부정당업자 제재 처분 통보 처리	기안	○				
		12. 공사 등 선금 정산 확인	기안	○				
	9. 급여	1. 보수 지급(국가직 인건비 신청 포함)	기안	○				
		2. 건강보험료 및 소득세(주민세) 납부	기안	○				
		3. 연말 정산	기안	○				
	10. 회계일반	1. 회계에 관한 지시 및 보고	기안		○			
		2. 회계에 관한 보고문서의 처리	기안	○				
		3. 회계관계공무원의 재정 보증	기안	○				
		4. 출납원 사무 인계 및 출납원 사무 검사	기안		○			
		5. 일상경비 정산처리	기안	○				
		6. 일상경비 출납계산서 처리	기안	○				
		7. 과목 경정	기안		○			
		8. 세입·세출외현금의 출납 관리	기안		○			
		9. 세출관련 통계 자료 제출	기안	○				
	11. 물품수급관리	1. 물품의 수급 관리 계획(변경 포함)	기안		○			
		2. 정기 재물조사 시행 계획	기안		○			
		3. 정기 재물조사 시행 등 일반 사항	기안	○				
		4. 특별 재물조사 시행 계획	기안		○			
		5. 특별 재물조사 시행 등 일반 사항	기안	○				
		6. 정수물품 배정 변경 승인	기안	○				
	12. 물품관리전환	1. 5천만원 초과 물품 불용결정	기안			○		
		2. 5천만원 이하 물품 불용결정	기안		○			
		3. 물품 감정평가 의뢰	기안	○				
		4. 물품 관리 전환 소요 조회	기안	○				
		5. 물품 관리 전환 승인 및 무상 양여	기안		○			
		6. 불용물품 매각	기안		○			
		7. 불용물품 폐기	기안		○			
	13. 에너지 절약	1. 에너지 절약 추진 계획	기안				○	
		2. 에너지 절약 추진 계획 실적 보고	기안		○			
		3. 에너지 절약에 관한 일반 사항	기안	○				
	14. 재산관리	1. 공유재산관리계획	기안					○
		2. 국유재산 관리 처분 계획	기안			○		



부서명	단위사업명	세부사업명	전결권자					교육 감
			실무 자	팀장	부서 장	국장	부교 육감	
		3. 국유재산 소관청 지정 신청	기안		○			
		4. 재산 재평가	기안	○				
		5. 국유재산 조회 및 보고	기안	○				
		6. 국·공유재산에 관한 일반 사항	기안		○			
		7. 공유재산 사용 허가 업무	기안		○			
		8. 공유재산 취득 · 처분						
		가. 감정평가 및 보상액 산정	기안		○			
		나. 보상 등 협의	기안	○				
		다. 계약체결 및 보상금 지급	기안		○			
		라. 토지 수용 재결 신청 및 재결금 공탁	기안		○			
		9. 공유재산심의회 결과 통보	기안	○				
		10. 공유재산 증감 이동 보고	기안		○			
		11. 공유재산 매입 및 매각 계획						
		가. 50억원 이상	기안					○
		나. 10억원 이상 ~ 50억원 미만	기안				○	
		다. 5억원 이상 ~ 10억원 미만	기안			○		
		라. 5억원 미만	기안		○			
		12. 공유재산 실태조사	기안			○		
		13. 학교시설 개방 및 예약시스템 관리 업무	기안		○			
	15. 도시계획시설 결정(학교 제외)	1. 도시계획시설 결정(변경) 신청	기안			○		
		2. 경미한 변경 결정 신청	기안		○			
		3. 도시계획 관련 협의	기안		○			
		4. 도시계획시설 결정고시 통보	기안	○				
	16. 개발제한구역 관리계획(학교 제외)	1. 개발제한구역 관리 계획(변경) 신청	기안			○		
		2. 개발제한구역 관리 계획 관련 협의	기안		○			
		3. 개발제한구역 관리 계획 변경 승인 통보	기안	○				
	17. 감정 및 측량	1. 재산 감정에 관한 사무	기안		○			
		2. 연간 측량 계획	기안		○			
		3. 측량 위탁	기안		○			
		4. 측량 결과 통보	기안	○				
	18. 공부	1. 토지의 분할 합병 및 지목 변경	기안		○			
		2. 지적 오류 정정 신고	기안	○				
		3. 소관 재산의 대장 및 도면 정리	기안	○				
		4. 제공부의 열람 및 발급 신청	기안	○				
		5. 등기 위임	기안	○				
	19. 사립학교 업무협조	1. 사립학교 관련 업무 협조	기안		○			
	20. 학교법인 이사회	1. 학교법인 이사회 소집 승인	기안		○			
		2. 학교법인 임원 취임 승인 취소 및	기안					○



부서명	단위사업명	세부사업명	전결권자					교육 감
			실무 자	팀장	부서 장	국장	부교 육감	
		임시 이사 선임 방침						
		3. 학교법인 임원 취임 승인 취소 조치	기안			○		
		4. 임원 직무 집행 정지 조치	기안			○		
		5. 임원 취임 승인	기안			○		
	21. 학교법인 설립허가	1. 학교법인 설립허가 기본방침 결정	기안					○
		2. 학교법인 설립허가(고등학교 이하 유지 법인)	기안				○	
		3. 이행 사항 확인 및 지시	기안		○			
	22. 학교법인 해산인가	1. 학교법인 해산인가 기본 방침 결정	기안					○
		2. 학교법인 해산인가	기안			○		
		3. 이행사항 확인 및 지시	기안		○			
	23. 재단법인의 학교법인으로 조직변경 승인 및 보고	1. 재단법인의 학교법인 조직 변경 기본 방침 결정	기안				○	
		2. 재단법인의 학교법인으로 조직 변경 승인	기안			○		
		3. 이행 사항 확인 및 지시	기안		○			
	24. 자율형 사립고	1. 자율형 사립고 지정	기안					○
		2. 자율형 사립고 지정 사항 변경	기안				○	
	25. 학교법인 합병인가	1. 학교법인 합병인가 기본 방침 결정	기안				○	
		2. 학교법인 합병인가	기안			○		
		3. 이행 사항 확인 및 지시	기안			○		
	26. 대학·중·고등학교 병설 학교 법인의 각종 인·허가	1. 대학·중·고등학교 병설학교 법인의 각종 인·허가 신청	기안		○			
	27. 사립학교 경영자의 사무 기구 및 직원에 관한 규정	1. 사립학교 경영자의 사무기구 및 직원에 관한 규칙 인가	기안		○			
		2. 이행 사항 확인 및 지시	기안	○				
	28. 국고를 재원으로 하는 의무적경비 (법적경비)의 보조 결정	1. 국고를 재원으로 하는 의무적 경비(법적 경비)의 보조 결정	기안		○			
		2. 지원 예산에 대한 정산	기안		○			
	29. 학교법인 정관 변경	1. 학교법인 정관 변경 인가	기안			○		
		2. 학교법인의 정관 변경 보고	기안		○			
	30. 사학기관 재무회계	1. 사학기관 예산 편성 지침 수립	기안			○		
		2. 사학기관 예·결산서 제출	기안	○				
		3. 사학기관 예·결산서 시정 지시	기안		○			
		4. 사학기관 재무 회계 지도	기안		○			
		5. 사학기관 추가경정예산서 제출	기안	○				
		6. 사학기관 준예산 보고	기안		○			
	31. 사립학교 및 특수학교 재정 지원	1. 사립학교 재정결함지원 기준 수립 및 지원 결정	기안			○		
		2. 사립 특수학교 특수교육비 지원 결정	기안			○		
		3. 사립학교 재정결함보조금 및 특수학교 특수교육비 지원 변경	기안		○			



부서명	단위사업명	세부사업명	전결권자					교육 감
			실무 자	팀장	부서 장	국장	부교 육감	
		4. 재정결함보조금 중간 정산 보고	기안		○			
		5. 재정결함보조금 최종 정산 보고	기안			○		
		6. 재정결함보조금 월별 교부	기안		○			
	32. 사립학교 교원연금법 적용기관 지정	1. 사립학교 교원연금법 적용기관 지정 신청서 기본 방침 결정	기안		○			
		2. 사립학교 교원연금법 적용기관 지정	기안		○			
	33. 사립고등학교 및 사립특수학교의 학교운영지원비	1. 사립학교의 학교회계운용지침 작성	기안		○			
		2. 사립학교의 학교회계운용지침 통보	기안		○			
		3. 사립학교의 학교회계 운영·지도	기안	○				
	34. 학교법인 재산관리	1. 학교법인의 수익 사업체 종류와 계획 신고 및 변경 신고	기안			○		
		2. 수익 사업체 공고 보고	기안	○				
		3. 수익 사업의 정지 명령	기안			○		
		4. 학교법인(유지 경영학교 포함) 의 차입 승인	기안			○		
		5. 이행사항 확인 및 지시	기안		○			
		6. 학교법인 기본재산의 매도 · 증여 · 교환 및 담보 허가	기안			○		
		7. 기본재산 증자보고 수리	기안		○			
		8. 기본재산 처리결과 보고 수리	기안		○			
		9. 기본재산 관리 실태조사 계획	기안			○		
		10. 기본재산 관리 실태조사 결과 부당사항 조치	기안			○		
		11. 학교법인 기본재산의 매도 · 증여 · 교환 및 담보 보고	기안		○			
정보 지원과	1. 행정정보화 추진	1. 교육정보화 기본계획 수립	기안					○
		2. 교육정보화 시행계획 수립	기안				○	
		3. 정보기술아키텍처 운영 관리	기안		○			
		4. 정보화 기획·조정·협업시스템 추진 계획 수립	기안				○	
		5. 정보화 기획·조정·협업시스템 운영	기안		○			
		6. 기타 행정정보화	기안		○			
	2. 인천교육융합 통신망 구축 및 운영	1. 인천교육융합통신망 구축 기본 계획	기안					○
		2. 인천교육융합통신망 운영	기안		○			
		3. 인천교육융합통신 서비스 이용 규정	기안			○		
	3. 학교정보화 인프라 구축	1. 학내전산망(유무선) 구축 지원	기안		○			
		2. 민간참여 컴퓨터 교실 운영 지원	기안		○			
		3. 미래 정보화교육환경 구축	기안			○		
		4. 업무용 소프트웨어 보급	기안			○		
	4. 공무원 정보화 역량 강화	1. 지방공무원 정보화 교육	기안		○			
		2. 공무원 정보화 인력개발 계획 수립	기안		○			
	5. 공공데이터 개방	1. 공공데이터 개방 및 이용 활성화	기안			○		



부서명	단위사업명	세부사업명	전결권자					교육 감
			실무 자	팀장	부서 장	국장	부교 육감	
		시행계획 수립						
		2. 공공데이터 제공 신청 처리	기안		○			
		3. 공공데이터 개방 및 활용 지원	기안		○			
	6. 교육통계	1. 교육통계 및 교육정보통계(EDS)기본계획	기안			○		
		2. 산하기관 및 통계 담당자 교육	기안		○			
		3. 교육통계 조사	기안		○			
		4. 교육통계연보 발간 및 배부	기안			○		
		5. 각종 통계 보고	기안		○			
	7. 나이스시스템 운영	1. 나이스 운영계획 수립	기안				○	
		2. 나이스 사용자 교육	기안		○			
		3. 나이스 현장자문단 운영	기안		○			
		4. 교육부 전자서명인증서 관리	기안		○			
		5. 나이스 권한 승인	기안		○			
		6. 나이스 운영 일반	기안		○			
	8. 에듀파인시스템 운영	1. 에듀파인시스템 운영 계획	기안				○	
		2. 에듀파인 운영 관리(권한 승인 등)	기안		○			
	9. 업무관리시스템 운영	1. 업무관리시스템 운영 계획 수립	기안				○	
		2. 업무관리시스템 사용자 교육	기안		○			
		3. 업무관리시스템 운영 일반	기안		○			
	10. 시교육청 홈페이지 운영	1. 홈페이지 개편 계획 수립	기안			○		
		2. 홈페이지 운영 및 관리	기안		○			
	11. 교육(행정) 기관 홈페이지 구축·운영	1. 학교 홈페이지 통합 구축 계획	기안				○	
		2. 학교 홈페이지 운영 계획	기안		○			
		3. 학교 홈페이지 지원 콜센터 운영	기안		○			
		4. 교육(행정)기관 홈페이지 구축·운영 지원	기안		○			
	12. 정보시스템관리	1. 정보시스템 물적기반 구축·운영 계획	기안				○	
		2. 정보시스템(나이스, 에듀파인, 업무관리) 물적기반 운영·관리	기안		○			
		3. 정보센터 운영·관리	기안		○			
		4. 정보시스템(나이스, 에듀파인, 업무관리) 백업 및 복구기본계획	기안			○		
		5. 정보시스템 작업계획 및 결과 보고						
		가. 경미한 사항	기안	○				
		나. 중대한 사항	기안		○			
		6. 정보시스템 장애보고	기안		○			
	13. 정보보안	1. 정보보안 연간 추진계획 수립	기안				○	
		2. 정보보안 지침 수립·개정	기안			○		
		3. 정보보안 감사 및 실태 점검	기안		○			



부서명	단위사업명	세부사업명	전결권자					교육 감
			실무 자	팀장	부서 장	국장	부교 육감	
		4. 사이버 침해사고 대응 조치						
		가. 경미한 사항	기안	○				
		나. 중대한 사항	기안			○		
		5. 사이버 보안 진단의 날 계획·시행	기안		○			
		6. 정보화 사업 보안성 검토	기안		○			
		7. 사이버공격 대응 훈련	기안			○		
		8. 정보보호시스템 운영	기안		○			
		9. 보안 취약점 진단·조치	기안		○			
		10. 정보보안 수준진단	기안			○		
		11. 주요정보통신기반시설 보안취약점 진단	기안		○			
		12. 주요정보통신기반시설 보호대책 수립	기안				○	
		13. 정보보호 교육 및 홍보	기안		○			
		14. 기타 정보보호 활동	기안		○			
	14. 개인정보보호	1. 개인정보보호 내부관리계획 수립·시행	기안			○		
		2. 개인정보 처리 실태의 조사 및 개선	기안			○		
		3. 개인정보 노출 예방	기안		○			
		4. 개인정보 침해 사고·신고 접수·처리						
		가. 경미한 사항	기안		○			
		나. 중대한 사항	기안			○		
		5. 개인정보보호 수준진단	기안			○		
		6. 기타 개인정보보호 활동	기안		○			
교육 시설과	1. 시설조사 및 소규모 시설사업	1. 건축 자재 물가 조사	기안	○				
		2. 각급학교 시설 및 보수 신청에 관한 조사	기안	○				
		3. 각급학교 시설 및 보수 신청에 관한 심사	기안		○			
		4. 각급학교 지질 지내력 및 구조물의 각종 시험	기안		○			
		5. 시설투자 종합 계획 수립을 위한 기본 수요조사 계획	기안		○			
		6. 시설물 실태 조사	기안	○				
		7. 소규모 시설사업에 필요한 자료 수집	기안	○				
		8. 학교시설지원반 운영	기안		○			
		9. 시설도면 전산화	기안		○			
	2. 시설 사업계획	1. 각종 신축 사업, 이전 배치 계획	기안					○
		2. 시설 사업 계획 및 변경	기안				○	
		3. 도시계획 사업실시 계획 공람 공고	기안		○			
		4. 시설 사업 기본 설계	기안			○		
		5. 시설 사업에 관한 지시 및 보고	기안			○		
		6. 시설 업무 체계 수립 및 조정	기안				○	



부서명	단위사업명	세부사업명	전결권자					교육 감
			실무 자	팀장	부서 장	국장	부교 육감	
	3. 시설 사업 업무 협의	1. 도시계획 학교 시설사업 실시 계획 인가 및 공립학교 시행 계획 협의	기안		○			
		2. 건축협의 및 시설공사에 수반 하는 제반 인 · 허가 신청	기안		○			
		3. 지장물(전기, 통신 등 공공 시설물)의 이설	기안		○			
	4. 공사 감독 및 검사	1. 공사 착공 명령	기안		○			
		2. 도급 공사 감독원 및 준공 검사원 임면	기안		○			
		3. 도급 공사의 선금급 검토	기안		○			
		4. 관급자재 조정과 관리	기안	○				
		5. 관급자재 수불	기안	○				
		6. 공사 관련 처리(계약금액 조정, 기성 및 준공, 공기연장 등)						
		가. 10억원 이상	기안			○		
		나. 1천만원 이상 ~ 10억원 미만	기안		○			
		다. 1천만원 미만	기안	○				
		7. 용역 및 물품 검사·검수						
		가. 1억원 이상	기안			○		
		나. 1백만원 이상 ~ 1억원 미만	기안		○			
		다. 1백만원 미만	기안	○				
		라. 조달청 관급 자재	기안		○			
		8. 하자 검사원 처리	기안	○				
		9. 공사, 용역, 물품 계약 요청	기안	○				
		10. 공사, 용역, 물품 검수 · 검사 조서 발송	기안	○				
	5. 학교 시설 사업 승인	1. 건축 승인 및 보고	기안		○			
		2. 시행 계획 승인 및 변경	기안		○			
	6. 시설물 관리에 대한 점검	1. 안전점검 시행	기안					
		가. 정기점검 및 정밀점검 시행	기안		○			
		나. 에듀빌 현황관리	기안	○				
		2. 시설물 점검 및 보고	기안		○			
		3. 위험 시설물 조치						
		가. 위험 시설물 판정	기안			○		
		나. 위험 시설물 관리	기안	○				
	7. 사립학교 시설 사업비 지원	1. 사립학교 시설사업비 지원 지침 개정	기안					○
		2. 지침 위반에 따른 지원 제재 결정	기안				○	
		3. 지침의 일반적 운영(예산교부, 선금지급, 기성·준공검사 등)	기안		○			
	8. 민간투자사업	1. 민간투자사업 집행 계획·시행	기안					○
		2. 민간투자사업 추진 계획 수립을 위한 대상 사업 기초자료 조사	기안	○				



부서명	단위사업명	세부사업명	전결권자					교육 감
			실무 자	팀장	부서 장	국장	부교 육감	
		3. 민간투자사업 추진 계획 및 제출	기안		○			
		4. 민간투자사업 채무 부담행위 승인 자료 작성	기안	○				
		5. 성과 요구수준서 작성	기안		○			
		6. 적격성 검토 용역 시행	기안		○			
		7. 학교시설기본설계 지침서 작성 및 용역 시행	기안			○		
		8. 민간투자사업 시설 사업 계획 및 고시	기안				○	
		9. 사업 설명회 개최	기안		○			
		10. 사전적격심사(PQ) 및 결과 통보	기안			○		
		11. 평가위원회 구성·위촉	기안			○		
		12. 사업계획서 평가	기안			○		
		13. 우선협상대상자 지정	기안			○		
		14. 계약 체결을 위한 협상	기안			○		
		15. 협약(안) 사전 검토 의뢰 및 작성	기안	○				
		16. 협약 체결	기안				○	
		17. 실시 계획 승인	기안		○			
		18. 설계 변경 승인	기안		○			
		19. 개발제한구역 행위 허가 신청 및 관계 기관 협의	기안		○			
		20. 공사 착수·감독·준공 및 시설 인도	기안		○			
		21. 관리·운영권 설정 및 등록	기안		○			
		22. 성과평가위원회 구성·위촉	기안		○			
		23. 협약 및 성과 요구수준서 등 변경	기안			○		
		24. 서비스 수준에 대한 설문조사 및 점검	기안		○			
		25. 성과평가위원회 운영	기안		○			
		26. 성과평가 결과에 따른 운영비 차등 지급 결정	기안		○			
		27. 관리·운영권 설정 종료 관련 인수 시설물 등 점검	기안		○			
		28. 관리·운영권 설정 종료에 따른 관리 운영권 인계	기안		○			
		29. 성과평가 결과에 따른 시설 임대료 및 운영비 지급	기안		○			
		30. 장기수선충당금 사용 승인	기안		○			



## 신·구조문대비표

현행										개정안									
[별표]										[별표]									
인천광역시교육감 위임전결 사항										인천광역시교육감 위임전결 사항									
부서명	단위사업명	세부사업명	전결권자					교육감	부서명	단위사업명	세부사업명	전결권자					교육감	변경사항	
			실무자	팀장	부서장	국장	부교육감					실무자	팀장	부서장	국장	부교육감			
공통사항	1. 복무	1. 근무상황 관리(출장, 휴가, 공무 국외여행 등)								1. 복무	1. 근무상황 관리(출장, 휴가, 공무 국외여행 등)								
		가. 국장 이상				기안	○				가. 국장 이상				기안	○			
		나. 과장급				기안	○				나. 과장급				기안	○			
		다. 담당서기관(사무관), 담당장학관			기안	○					다. 담당서기관(사무관), 담당장학관			기안	○				
		라. 6급(장학사 포함) 이하	기안	○							라. 6급(장학사 포함) 이하	기안	○						
		2. 5급(장학관 포함) 이하 초과근무명령	기안		○						2. 5급(장학관 포함) 이하 초과근무명령	기안		○					
	2. 예산배부 및 재배정	1. 예산배부 및 재배정	기안		○					2. 예산배부 및 재배정	1. 예산배부 및 재배정	기안		○					
	3. 예산집행 품의	1. 공사 집행 품의								3. 예산집행 품의	1. 공사 집행 품의								
		가. 50억원 이상	기안					○			가. 50억원 이상	기안					○		
		나. 10억원 이상 ~ 50억원 미만	기안				○				나. 10억원 이상 ~ 50억원 미만	기안				○			
		다. 10억원 미만	기안			○					다. 10억원 미만	기안			○				
		2. 물품의 제조 구매, 용역 및 그 밖의 계약에 관한 품의									2. 물품의 제조 구매, 용역 및 그 밖의 계약에 관한 품의								
		가. 1억원 이상	기안				○				가. 1억원 이상	기안				○			
		나. 1억원 미만	기안			○					나. 1억원 미만	기안			○				
		다. 조달청 관급자재 구매	기안			○					다. 조달청 관급자재 구매	기안			○				
	4. 민원	3. 그 밖의 의무적 경비(봉급, 여비, 공공요금, 업무추진비 등)	기안			○				4. 민원	3. 그 밖의 의무적 경비(봉급, 여비, 공공요금, 업무추진비 등)	기안			○				
		1. 진정 등 일반 민원									1. 진정 등 일반 민원								
		가. 중요 사항			기안				○		가. 중요 사항			기안				○	전결권 상황
		나. 일반 사항	기안			○					나. 일반 사항	기안			○				
		다. 단순 질의 사항	기안	○							다. 단순 질의 사항	기안	○						
		2. 민원 사무 처리(보완, 반려, 이송, 기간 연장 등)	기안	○							2. 민원 사무 처리(보완, 반려, 이송, 기간 연장 등)	기안	○						
	5. 자치법규 제정·개정	3. 각종 확인 등 증명 민원	기안	○						5. 자치법규 제정·개정	3. 각종 확인 등 증명 민원	기안	○						
		1. 자치법규 제정·개정 사항에 대한 부패영향평가·성별영향분석평가 의뢰	기안			○					1. 자치법규 제정·개정 사항에 대한 부패영향평가·성별영향분석평가 의뢰	기안			○				
		2. 자치법규 제정·개정·폐지(안) 결정(입법예고 포함)	기안					○			2. 자치법규 제정·개정·폐지(안) 결정(입법예고 포함)	기안				○			
		3. 법제심의 의뢰	기안			○					3. 법제심의 의뢰	기안			○				
	6. 시의회 관련사항	4. 공포 의뢰	기안			○				6. 시의회 관련사항	4. 공포 의뢰	기안			○				
		1. 각종 부의(안) 제출	기안			○					1. 각종 부의(안) 제출	기안			○				
		2. 시의회 요구자료 제출(중요 사항)	기안				○				2. 시의회 요구자료 제출(중요 사항)	기안				○			
		3. 시의회 요구자료 제출(경미 사항)	기안			○					3. 시의회 요구자료 제출(경미 사항)	기안			○				



현행										개정안													
부서명	단위사업명	세부사업명	전결권자					교육감		부서명	단위사업명	세부사업명	전결권자					교육감	변경사항				
			실무자	팀장	부서장	국장	부교육감						실무자	팀장	부서장	국장	부교육감						
소통협력담당관	7. 각종 위원회 및 협의회 운영	1. 위원회 신설, 폐지, 안전상정, 위원의 위·해촉, 위원회 업무에 관한 방침 결정									7. 각종 위원회 및 협의회 운영	1. 위원회 신설, 폐지, 안전상정, 위원의 위·해촉, 위원회 업무에 관한 방침 결정											
		가. 위원장이 교육감 또는 외부인사인 경우	기안									가. 위원장이 교육감 또는 외부인사인 경우	기안										
		나. 위원장이 부교육감인 경우	기안									나. 위원장이 부교육감인 경우	기안										
		다. 위원장이 국장인 경우	기안								다. 위원장이 국장인 경우	기안											
	8. 그 밖의 일반 사항	1. 기정 방침에 부수된 지시 사항	기안								8. 그 밖의 일반 사항	1. 기정 방침에 부수된 지시 사항	기안										
		2. 경미한 지시 및 건의	기안									2. 경미한 지시 및 건의	기안										
		3. 경미한 각종 보고 처리	기안									3. 경미한 각종 보고 처리	기안										
		4. 각종 증명서 교부 또는 갱신	기안									4. 각종 증명서 교부 또는 갱신	기안										
		5. 소관 사무에 관한 경미한 조사 처리	기안									5. 소관 사무에 관한 경미한 조사 처리	기안										
		6. 각종 도서 및 간행물 배부	기안									6. 각종 도서 및 간행물 배부	기안										
		7. 소관 사무에 대한 자료 수집	기안									7. 소관 사무에 대한 자료 수집	기안										
		8. 경미한 회의 개최	기안									8. 경미한 회의 개최	기안										
		9. 소속 직원에 대한 사무분장	기안									9. 소속 직원에 대한 사무분장	기안										
		10. 제증명 조회 및 회보	기안									10. 제증명 조회 및 회보	기안										
		11. 일상 장부 및 부채 확인	기안									11. 일상 장부 및 부채 확인	기안										
		12. 후원 명칭 사용 승인	기안									12. 후원 명칭 사용 승인	기안										
	1. 홍보	1. 홍보 기본계획 수립	기안								1. 홍보	1. 홍보 기본계획 수립	기안										
		2. 학생, 학부모 기자단 운영	기안									2. 학생, 학부모 기자단 운영	기안										
		3. 인천교육소식지 등 간행물 발간	기안									3. 인천교육소식지 등 간행물 발간	기안										
		4. 교육시책 등 주요사항 홍보	기안									4. 교육시책 등 주요사항 홍보	기안										
		5. 협의회 운영	기안									5. 협의회 운영	기안										
		6. 정책고객서비스 운영	기안									6. 정책고객서비스 운영	기안										
		7. 인천교육 동영상소식 제작	기안									7. 인천교육 동영상소식 제작	기안										
		8. 그 밖의 일반사항 홍보	기안									8. 그 밖의 일반사항 홍보	기안										
		1. 교육행정에 대한 언론 동향 분석	기안									1. 교육행정에 대한 언론 동향 분석	기안										
		2. 보도 자료 및 공보 사진 제공	기안									2. 보도 자료 및 공보 사진 제공	기안										
		3. 기자실 운영	기안									3. 기자실 운영	기안										
		4. 간행물 관리	기안									4. 간행물 관리	기안										
	5. 출입 기자 취재 및 언론기관 협조	기안								5. 출입 기자 취재 및 언론기관 협조	기안												
	6. 그 밖의 시민소통정책 홍보에 관한 사항	기안								6. 그 밖의 시민소통정책 홍보에 관한 사항	기안												
감사관	1. 감사 계획·실시 및 결과 처리	1. 자체 감사 계획 및 결과 처리	기안							감사관	1. 감사 계획·실시 및 결과 처리	1. 자체 감사 계획 및 결과 처리	기안										
		2. 기관별 감사 실시 계획	기안									2. 기관별 감사 실시 계획	기안										
		3. 상급기관(교육부, 감사원) 감사 수감 계획	기안									3. 상급기관(교육부, 감사원) 감사 수감 계획	기안										
		4. 상급기관(교육부, 감사원) 감사 결과 처리	기안									4. 상급기관(교육부, 감사원) 감사 결과 처리	기안										
		5. 상급기관(교육부, 감사원) 처분	기안									5. 상급기관(교육부, 감사원) 처분	기안										
		6. 자체 감사 결과										6. 자체 감사 결과	기안										



현행							개정안											
부서명	단위사업명	세부사업명	전결권자					교육감	부서명	단위사업명	세부사업명	전결권자					교육감	변경사항
			실무자	팀장	부서장	국장	부교육감					실무자	팀장	부서장	국장	부교육감		
		보고 및 처분 (정계 이상의 건)									보고 및 처분 (정계 이상의 건)							현행화
		7. 자체 감사 결과 보고 및 처분 (경고 이하의 건)	기안		○						7. 자체 감사 결과 보고 및 처분 (경고 이하의 건)	기안		○				
		8. 자체 감사 결과 통보	기안		○						8. 자체 감사 결과 통보	기안		○				
		9. 자체 감사 처분 결과 보고·관리	기안	○							9. 자체 감사 처분 결과 보고·관리	기안	○					
		10. 감사 사례 홍보	기안		○						10. 감사 사례 홍보	기안		○				
		11. 감사 수범 기관 및 공무원 표창	기안		○						11. 감사 수범 기관 및 공무원 표창	기안		○				
		12. 외부 기관 및 그 밖의 감사 결과 관리	기안		○						12. 외부 기관 및 그 밖의 감사 결과 관리	기안		○				
		13. 감사 미결 사항 관리	기안		○						13. 감사 미결 사항 관리	기안		○				
	2. 국정감사, 지방 의회 행정사무 감사	1. 감사 수감 계획	기안				○	2. 국정감사, 지방 의회 행정사무 감사		1. 감사 수감 계획	기안				○			
		2. 감사 자료 요구 및 제출	기안		○					2. 감사 자료 요구 및 제출	기안		○					
		3. 감사 결과 처리, 보고·관리	기안		○					3. 감사 결과 처리, 보고·관리	기안		○					
	3. 민원 사무 통제	1. 공직자 부조리 관련 진정·청원 사항의 조사·처리	기안					○		3. 민원 사무 통제	1. 공직자 부조리 관련 진정·청원 사항의 조사·처리	기안					○	
		2. 민원 조사 처리	기안		○						2. 민원 조사 처리	기안		○				
		3. 반복·중복 진정 사항 처리	기안		○						3. 반복·중복 진정 사항 처리	기안		○				
		4. 다수인 관련 민원의 추진 상황 분석·보고	기안		○						4. 다수인 관련 민원의 추진 상황 분석·보고	기안		○				
		5. 다수인 관련 민원의 관리	기안		○						5. 다수인 관련 민원의 관리	기안		○				
	4. 범죄 사실 통보 사항 조사 및 결과 처리	1. 공무원 범죄 통보 사항 처리 (비정계)	기안		○					4. 범죄 사실 통보 사항 조사 및 결과 처리	1. 공무원 범죄 통보 사항 처리 (비정계)	기안		○				
		2. 공무원 범죄 자료 수집	기안		○						2. 공무원 범죄 자료 수집	기안		○				
		3. 공무원 범죄 통보 사항 이첩 처리결과 관리	기안		○						3. 공무원 범죄 통보 사항 이첩 처리결과 관리	기안		○				
	5. 공직자 기강 확립	1. 공직기강 확립 추진 계획	기안				○			5. 공직자 기강 확립	1. 공직기강 확립 추진 계획	기안				○		
		2. 공직기강 확립 추진 실적 취합·보고	기안		○						2. 공직기강 확립 추진 실적 취합·보고	기안		○				
		3. 기강(상시)감사 실시 계획	기안		○						3. 기강(상시)감사 실시 계획	기안		○				
		4. 기강(상시)감사 실시 결과 처분 (정계 이상의 건)	기안				○				4. 기강(상시)감사 실시 결과 처분 (정계 이상의 건)	기안				○		
		5. 기강(상시)감사 실시 결과 처분 (경고 이하의 건)	기안		○						5. 기강(상시)감사 실시 결과 처분 (경고 이하의 건)	기안		○				
		6. 기강(상시)감사 처분 결과 보고·관리	기안	○							6. 기강(상시)감사 처분 결과 보고·관리	기안	○					
	6. 공직자 재산 등록	1. 공직자 재산 등록 안내	기안		○					6. 공직자 재산 등록	1. 공직자 재산 등록 안내	기안		○				전결권 (하향)
		2. 공직자 재산 등록 서류 이관	기안	○							2. 공직자 재산 등록 서류 이관	기안	○					
		3. 비공개 대상자 재산 등록 사항 심사 및 결과 보고	기안				○				3. 비공개 대상자 재산 등록 사항 심사 및 결과 보고	기안		○				
		4. 공직자 재산 등록 심사 및 소명·보완 자료 요구	기안		○						4. 공직자 재산 등록 심사 및 소명·보완 자료 요구	기안		○				
		5. 공직자 재산 등록 사항 접수 및 열람·복사 허가	기안	○							5. 공직자 재산 등록 사항 접수 및 열람·복사 허가	기안	○					
	7. 일상감사	1. 일상감사 계획 및 변경	기안				○			7. 일상감사	1. 일상감사 계획 및 변경	기안		○				전결권 (하향)
		2. 일상감사 검토 및 의견서 통보	기안		○						2. 일상감사 검토 및 의견서 통보	기안		○				
		3. 일상감사 결과 관리	기안		○						3. 일상감사 결과 관리	기안		○				
	8. 망실, 훼손 등 처리	1. 망실, 훼손 등 조사·처리	기안				○			8. 망실, 훼손 등 처리	1. 망실, 훼손 등 조사·처리	기안				○		
		2. 망실, 훼손 등에 관한 자료 수집	기안		○						2. 망실, 훼손 등에 관한 자료 수집	기안		○				



현행										개정안														
부서명	단위사업명	세부사업명	전결권자					교육감		부서명	단위사업명	세부사업명	전결권자					교육감		변경사항				
			실무자	팀장	부서장	국장	부교육감						실무자	팀장	부서장	국장	부교육감							
	9. 감사담당 공무원 자체 연수	1. 감사담당공무원 자체 연수 계획·시행	기안		○						9. 감사담당 공무원 자체 연수	1. 감사담당공무원 자체 연수 계획·시행	기안		○									
	10. 정계의결 요구 및 재심사 청구	1. 교장, 교육전문직, 5급 이상	기안						○			10. 정계의결 요구 및 재심사 청구	1. 교장, 교육전문직, 5급 이상	기안						○				
	11. 청렴	1. 반부패청렴 정책 종합 추진 계획		기안							○	11. 청렴	1. 반부패청렴 정책 종합 추진 계획	기안							○			기안자 현행화 전결권 (하향)
		2. 반부패 추진기획단 운영	기안						○				2. 반부패 추진기획단 운영	기안		○								
		3. 반부패추진기획단 운영 결과 관리	기안		○								3. 반부패추진기획단 운영 결과 관리	기안		○								
		4. 청렴민관협의체 구성·운영	기안						○				4. 청렴민관협의체 구성·운영	기안						○				
		5. 부패영향평가 운영·관리	기안		○								5. 부패영향평가 운영·관리	기안		○								
		6. 반부패 제도개선 발굴·관리	기안		○								6. 반부패 제도개선 발굴·관리	기안		○								
		7. 청렴교육 및 홍보	기안		○								7. 청렴교육 및 홍보	기안		○								
		8. 공무원 행동강령 교육 및 홍보	기안		○								8. 공무원 행동강령 교육 및 홍보	기안		○								
		9. 부패방지 자율시책 과제 운영·관리	기안		○								9. 부패방지 자율시책 과제 운영·관리	기안		○								
		10. 청렴도 측정 및 관리	기안		○								10. 청렴도 측정 및 관리	기안		○								
		11. 부패방지 시책평가 추진실적 취합·보고	기안		○								11. 부패방지 시책평가 추진실적 취합·보고	기안		○								
		12. 공무원 행동강령 위반사건 처리 (비정제)	기안		○								12. 공무원 행동강령 위반사건 처리 (비정제)	기안		○								
		13. 비위면직자, 부패공무원 현황 관리	기안		○								13. 비위면직자, 부패공무원 현황 관리	기안		○								
		14. 외부강의의 등 신고 관리	기안		○								14. 외부강의의 등 신고 관리	기안		○								
	12. 감사처분심의위원회	1. 감사처분심의위원회 운영	기안		○						12. 감사처분심의위원회	1. 감사처분심의위원회 운영	기안		○									
	13. 공직자 병역 사항 신고	1. 공직자 병역 사항 신고	기안		○						13. 공직자 병역 사항 신고	기안		○										
	14. 시민감사관	1. 시민감사관 구성·운영 계획		기안					○		14. 시민감사관	1. 시민감사관 구성·운영 계획	기안							○		기안자 현행화		
		2. 시민감사관 운영	기안		○							2. 시민감사관 운영	기안		○									
정책 기획 조정 관	1. 교육정책개발	1. 교육정책개발 계획 및 사업 추진	기안		○					정책 기획 조정 관											부서 배지			
	2. 인천교육 기본 방향 설정 및 주요업무 계획	1. 인천교육 기본방향 설정 및 주요업무 계획	기안						○															
		2. 주요업무 시행(변경) 계획 및 심사평가 결과 보고	기안						○															
		3. 시의회 교육행정에 관한 보고		기안					○															
		4. 주요업무 보고서		기안					○															
	3. 국정과제	1. 국정과제 추진 계획	기안						○															
		2. 국정과제 추진기획단 운영	기안		○																			
	4. 인천교육발전	1. 인천(중장기)교육발전 추진 계획	기안						○															
		2. 과별 제출 자료 검토·조정	기안		○																			
	5. 전국 시도 교육감 협의회	1. 실·과별 협의의 안전 검토·조정	기안		○																			
2. 협의의 안전 제출			기안					○																
3. 건의 사항 교육부 검토 의견 통보		기안		○																				
6. 교육감	1. 교육감 지시사항	기안						○																



현행										개정안													
부서명	단위사업명	세부사업명	전결권자					교육감		부서명	단위사업명	세부사업명	전결권자					교육감	변경사항				
			실무자	팀장	부서장	국장	부교육감						실무자	팀장	부서장	국장	부교육감						
	지시사항	관리 지침 제·개정																					
		2. 교육감 지시사항 관리	기안		○																		
	7. 제안제도(생활공감정책포함)	1. 제안제도 운영 계획·운영	기안		○																		
		2. 제안제도 분류	기안	○																			
		3. 제안부서 채택 심사 의뢰	기안		○																		
		4. 제안심사위원회 운영	기안		○																		
		5. 우수제안 선정 및 포상	기안		○																		
	8. 사도교육청 평가	1. 평가 계획 및 최종 결과 처리	기안						○														
		2. 평가시행, 과제 및 지표관리 계획	기안		○																		
		3. 현장 방문 평가 수검 계획 및 평가	기안		○																		
		4. 사도교육청 평가 분석 및 협의	기안		○																		
	9. 교육지원청 평가	1. 평가 계획 및 결과 처리	기안						○														
		2. 평가 시행, 과제 및 지표 관리 계획	기안		○																		
	10. 학교평가	1. 학교평가 기본계획 수립	기안						○														
		2. 평가시행, 과제 및 지표관리 계획	기안		○																		
	11. 교육비특별회계 예산편성	1. 예산편성지침서 작성 및 예산 편성	기안						○														
		2. 예산편성지침 작성을 위한 자료 수집	기안		○																		
		3. 각 기관 예산요구서 취합	기안		○																		
		4. 각 기관 요구 예산 조정	기안						○														
		5. 세세부사업 설명서 작성	기안		○																		
		6. 예산(안) 전산 입력	기안	○																			
		7. 예산안 시의회 부의 요청	기안		○																		
		8. 예산편성지침 변경 (경미한 사항)	기안		○																		
		9. 예산 편성 자료 수집	기안		○																		
	12. 재정 계획	1. 세출예산 배정 및 변경	기안		○																		
	13. 교육비특별회계 예산관리	1. 예비비 사용 승인 및 지방채 발행 계획	기안						○														
2. 교육비특별회계 예산 운용에 대한 지도 감독		기안		○																			
3. 예산 성립전 사용 승인		기안		○																			
4. 지방교육재정 효율화 자료 수집		기안	○																				
5. 지방교육재정 효율화 계획 및 분석		기안		○																			
6. 각종 요구 자료 보고		기안		○																			
7. 명시이월 사업 확정		기안		○																			
8. 특별교부금 교부 사항 접수 및 통지		기안		○																			
9. 특별교부금 집행 결과 취합		기안		○																			
14. 학교회계	1. 예산편성기본지침 및 학교기본 운영비 지원 기준 확정	기안						○															
	2. 예결산서 취합	기안	○																				



현행										개정안											
부서명	단위사업명	세부사업명	전결권자					교육감	부서명	단위사업명	세부사업명	전결권자					교육감	변경사항			
			실무자	팀장	부서장	국장	부교육감					실무자	팀장	부서장	국장	부교육감					
		3. 예·결산 조치 결과 통보	기안		○																
		4. 예산편성기본지침 자료 수집	기안	○																	
		5. 예산편성기본지침 수립	기안		○																
		6. 예산편성기본지침 변경(경미한 사항)	기안		○																
		7. 학교기본운영비 교부 계획 및 시행	기안		○																
		8. 학교기본운영비 배부 및 자료 수집	기안	○																	
		9. 예·결산 분석 및 결과 통보	기안		○																
		10. 예·결산 관련 지도	기안		○																
		11. 예·결산 자료 보고 수리	기안	○																	
		12. 각종 자료 보고	기안		○																
		15. 예산 이용·전용·이체	1. 이용·전용·이체	기안		○															
		16. 특별교육재정 수요경비 및 예산 성과금 관리	1. 특별교육재정수요경비 및 예산 성과금 신청서 접수	기안		○															
	2. 현장조사		기안		○																
	3. 특별교육재정수요경비 및 예산 성과금 지급		기안									○									
	4. 지원 사업 확인 점검 및 용도 변경 승인		기안		○																
	17. 각급학교 발전기금 관리	1. 학교발전기금 관리 지도·감독	기안		○																
		2. 학교발전기금 모금 현황 및 결산서 취합	기안		○																
	18. 중·고·지방교육재정투융자 심사	1. 기초자료 수집·분석	기안		○																
		2. 세입예산 확보 계획 및 세출예산 투자 전망 분석	기안		○																
		3. 안건 부의		기안								○									
		4. 예산 투자 및 집행	기안		○																
		5. 사업 진행 상황 관리 및 실적 평가	기안		○																
		6. 지방교육재정계획심의위원회 운영	기안		○																
		7. 재정투·융자심사위원회 운영	기안		○																
	19. 지방교육재정 자체 분석	1. 지방교육재정 자체 분석 계획 및 자료 평가	기안		○																
		2. 지방교육재정 자체 분석 자료 수집	기안	○																	
	20. 성과관리	1. 성과관리, 성과계약 운영계획 및 성과관리 최종평가	기안									○									
		2. 성과계약 최종 평가 결과	기안									○									
3. 평가시행, 과제 및 지표관리 계획		기안		○																	
21. 시·의회와 관련한 사항	1. 각종 부의(안) 제출	기안		○																	
	2. 각종 부의(안) 의결 결과보고	기안		○																	
	3. 의원(위원) 요구자료 분류·통보	기안	○																		
	4. 시·의회 요구자료 취합 제출	기안	○																		



현행								개정안								변경 사항			
부서 명	단위사업명	세부사업명	전결권자					교육 감	부서 명	단위사업명	세부사업명	전결권자					교육 감		
			실무 자	팀장	부서 장	국장	부교 육감					실무 자	팀장	부서 장	국장			부교 육감	
	22. 법제	5. 시의회 조치 요구	기안		○														
		6. 시의회 의사일정 통보	기안	○															
		7. 그 밖의 시의회와 관련된 경미한 사항	기안	○															
		1. 자치법규 심사안 접수 및 결과 통보	기안		○														
		2. 법제심의위원회 부의	기안		○														
		3. 법제심의위원회 부의안건 검토 의견 작성	기안	○															
		4. 조례·교육규칙 공포 예정 보고	기안		○														
		5. 조례 공포 일련번호 부여 의뢰 및 시보게제 의뢰	기안	○															
		6. 조례·교육규칙·훈령의 공포 (발령)	기안									○							
		7. 자치법규 정비 요구	기안		○														
		8. 입법관련 각종 의견조사 및 관련 부처 건의	기안		○														
	9. 법령 등에 대한 질의 회시	기안		○															
	10. 업무관련 법령 상답	기안	○																
	11. 고문변호사 위촉	기안		○															
	23. 소송	1. 소장 접수	기안		○														
		2. 용소, 제소, 상소 결정																	
		가. 행·재정상 중요 사건 및 소가 5천만원 이상	기안				○												
		나. 소가 5천만원 미만(소액 사건 제외)	기안		○														
		다. 소액사건 및 신청사건	기안		○														
		3. 소송수행자 및 소송대리인 지정 (산·해입)	기안		○														
		4. 소송 진행 업무	기안		○														
		5. 각종 증명원 신청	기안	○															
		6. 국가배상 사건에 대한 사실 조회 회보	기안		○														
		7. 국가배상 결정 동의	기안				○												
		8. 구상권 행사 추심 결정	기안				○												
	24. 행정심판 위원회 및 교육 소청심사위 위원회	1. 행정심판 및 소청심사 접수	기안		○														
		2. 심의자료 수집 검토 및 증거 조사	기안		○														
		3. 행정심판 재결	기안				○												
		4. 그 밖의 일반 운영	기안	○															
	25. 교육규제 완화	1. 교육규제정비계획	기안		○														
		2. 교육규제 완화 관련 지도·감독	기안		○														
		3. 교육규제 사전심의제 운영	기안		○														
		4. 교육규제완화위원회 심의 결과 통보 및 후속 조치	기안		○														
	26. 교육협력사 업	1. 지방자치단체와의 교육협력																	
		가. 교육협력	기안									○							



현행									개정안												
부서명	단위사업명	세부사업명	전결권자					교육감		부서명	단위사업명	세부사업명	전결권자					교육감		변경사항	
			실무자	팀장	부서장	국장	부교육감						실무자	팀장	부서장	국장	부교육감				
	추진관리	주요정책 결정																			
		나. 교육협력사업 협의 및 조정	기안		○																
		다. 교육협력 해당부서 협의 등 실무지원	기안		○																
		라. 교육협력사업 점검 및 평가	기안		○																
		마. 그 밖의 지방자치단체와의 교육협력	기안		○																
		2. 교육실무협의회 운영																			
		가. 안전 수집 및 검토	기안		○																
		나. 안전 확정	기안		○																
		다. 교육협력사업 개발 협의회 개최	기안		○																
		라. 결과 보고	기안		○																
마을교육지원단 <신설>										마을교육지원단	1. 마을교육공동체 운영	1. 마을교육공동체 기본계획 수립	기안					○		부서신설	
											2. 교육혁신지구 운영	1. 교육혁신지구운영 기본계획	기안						○		
																					○
											3. 교육협동조합	1. 교육협동조합 운영 기본계획	기안								○
																					○
											4. 학부모지원	1. 학부모 정책 추진 계획	기안								○
																			○		



현행								개정안								변경 사항	
부서 명	단위사업명	세부사업명	전결권자					부서 명	단위사업명	세부사업명	전결권자						교육 감
			실무 자	팀장	부서 장	국장	부교 육감				실무 자	팀장	부서 장	국장	부교 육감		
											3. 학부모 학교교육 참여 활성화 지원	기안		○			
											4. 학부모회 연수 및 운영 계획	기안		○			
											5. 학부모 교육 및 상담 프로그램 계획 운영	기안		○			
											6. 민관협력 네트워크 구성 및 운영	기안		○			
											7. 학부모지원센터 운영	기안		○			
									5. 학교운영위 원회	1. 학교운영위원회 총괄 추진 계획	기안					○	
										2. 학교운영위원회 역량강화 프로 그램 개발 및 연수	기안		○				
										3. 유치원 및 학교 운영위원회 구성· 운영 홍보	기안		○				
										4. 학교운영위원회 구성· 운영 지도 점검	기안		○				
									6. 교육기부	1. 교육기부 계획	기안					○	
										2. 교육기부 운영	기안		○				
<신 설>								정 책 기 획 과	1. 교육정책개 발	1. 교육정책개발 계획 및 사업 추진	기안		○				
		2. 인천교육 기본 방향 설정 및 주요업무 계획								1. 인천교육 기본방향 설정 및 주요업무 계획	기안						○
												2. 주요업무 시행(변경) 계획	기안			○	
											3. 주요업무 보고서	기안			○		
											3. 시의회 교육행정에 관한 보고 <폐지>						
									3. 국정과제	1. 국정과제 추진 계획	기안						○
											2. 국정과제 실적운영	기안		○			
									4. 인천교육발 전	1. 인천(중장기)교육발 전 추진 계획	기안						○
											2. 파벌 제출 자료 검토·조정 <폐지>						
											2. 교육균형발전 기본 계획	기안					○
											3. 미래교육위원회 운영 계획	기안					○
											4. 인천교육만족도 조사 결과	기안			○		
											5. 인천교육발전 세부사업 운영	기안		○			
									5. 전국 사도 교육감 협의회	1. 실·과별 협의 안전 검토·조정	기안		○				
											2. 협의 안전 제출	기안		○			
											3. 건의 사항 교육부 검토 의견 통보	기안		○			
									6. 교육감 지시사항	1. 교육감 지시사항 관리 지침 제·개정	기안						○
											2. 교육감 지시사항 관리	기안		○			
									7. 제안제도(생 활 공감정책 포함)	1. 제안제도 운영 계획운영	기안		○				
											2. 제안제도 분류	기안	○				
											3. 제안부서 채택 심사 의의	기안		○			
											4. 제안심사위원회 운영	기안					○
											5. 우수제안 선정 및 포상	기안		○			
									8 사도교육청	1. 교육부 주관 및 자체 시도교육청	기안			○			



[illegible]



현행								개정안												
부서명	단위사업명	세부사업명	전결권자					교육감	부서명	단위사업명	세부사업명	전결권자					교육감	변경사항		
			실무자	팀장	부서장	국장	부교육감					실무자	팀장	부서장	국장	부교육감				
										17. 소송	9. 법령 등에 대한 질의 회신	기안		○						
											10. 업무관련 법령 상답	기안	○							
											11. 고문변호사 위촉	기안		○						
												1. 소장 접수	기안		○					
												2. 응소, 제소, 상소 결정								
												가. 행·재정상 중요 사건 및 소가 5천만원 이상	기안					○		
												나. 소가 5천만원 미만(소액 사건 제외)	기안		○					
												다. 소액사건 및 신청사건	기안		○					
												3. 소송수행자 및 소송대리인 지정 (선해임)	기안		○					
												4. 소송 진행 업무	기안		○					
												5. 각종 증명원 신청	기안	○						
												6. 국가배상 사건에 대한 사실 조회 회보	기안		○					
											7. 국가배상 결정 동의	기안					○			
											8. 구상권 행사 추심 결정	기안					○			
											1. 행정심판 및 소청심사 접수	기안		○						
											2. 심의자료 수집 검토 및 증거 조사	기안		○						
											3. 행정심판 재결	기안					○			
											4. 그 밖의 일반 운영	기안	○							
											19. 교육규제 완화	1. 교육규제정비계획	기안		○					
												2. 교육규제 완화 관련 지도감독	기안		○					
												3. 교육규제 사전심의제 운영	기안		○					
												4. 교육규제완화위원회 심의 결과 통보 및 후속 조치	기안		○					
												20. 교육협력사 업 추진관리	1. 지방자치단체와의 교육협력							
													가. 교육협력 주요정책 결정	기안						
	나. 교육협력사업 협의 및 조정	기안												○						
	다. 교육협력 해당부서 협의 등 실무지원	기안												○						
	라. 교육협력사업 점검 및 평가	기안												○						
	마. 그 밖의 지방자치단체와의 교육협력	기안												○						
	2. 교육실무협의회 운영																			
	가. 안전 수집 및 검토	기안												○						
	나. 안전 확정	기안												○						
	다. 교육협력사업 개발 협의회 개최	기안												○						
라. 결과 보고	기안												○							
21. 정책연구용 역 심의위원회	1. 정책연구용역심의위 원회 운영	기안																○		



현행										개정안									
부서명	단위사업명	세부사업명	전결권자					교육감	부서명	단위사업명	세부사업명	전결권자					교육감	변경사항	
			실무자	팀장	부서장	국장	부교육감					실무자	팀장	부서장	국장	부교육감			
민주시민교육과	1. 학교혁신	1. 학교혁신 기본계획 수립	기안					○		1. 학교혁신	1. 학교혁신 종합계획	기안					○	사업명 변경	
		2. 전문적학습공동체 계획 및 운영	기안		○						2. 전문적학습공동체 계획 및 운영	기안		○					
		3. 행복배움학교 기본 계획 수립	기안			○					3. 행복배움학교 기본 계획	기안			○			사업명 변경	
		4. 행복배움학교 및 행복나눔학교 운영	기안		○						4. 행복배움학교 및 행복나눔학교 운영	기안		○					
		5. 학교혁신 연수 계획 및 운영	기안		○						5. 학교혁신 연수 계획 및 운영	기안		○					
		6. 행복배움학교 홈페이지 구축 및 운영	기안		○						6. 행복배움학교 홈페이지 구축 및 운영	기안		○					
		7. 행복배움학교 정책지원단 운영	기안		○						7. 행복배움학교 정책지원단 운영	기안		○					
		8. 행복나눔학교 운영계획	기안		○						8. 행복나눔학교 운영계획	기안		○					
		<신설>									9. 학교공간혁신 기본 계획	기안					○	신설	
	2. 국제교육 교류	1. 국제교류 운영계획	기안		○					2. 국제교육 교류	1. 국제교류 운영계획	기안		○					
	3. 외국인학교 및 외국어교육 기관 운영 및 지도·감독	1. 외국인학교 및 외국교육기관 지도감독 계획	기안		○					3. 외국인학교 및 외국어교육 기관 운영 및 지도·감독	1. 외국인학교 및 외국교육기관 지도감독 계획	기안		○					
		2. 외국인학교 국내학력인정 지정	기안						○			2. 외국인학교 국내학력인정 지정	기안					○	
		3. 외국교육기관 내국인비율 조정	기안						○			3. 외국교육기관 내국인비율 조정	기안					○	
	4. 교육과정	1. 초·중고 교육과정 편성·운영 지침 고시	기안						○	민주시민교육과	4. 교육과정	1. 초·중고 교육과정 편성·운영 지침 고시	기안					○	
		2. 초·중고교 교육과정 편성 운영·지도	기안		○							2. 초·중고교 교육과정 편성 운영·지도	기안		○				
		3. 교육과정심의회 운영	기안					○				3. 교육과정심의회 운영	기안					○	
		4. 신설 교과목 승인	기안			○						4. 신설 교과목 승인	기안			○			
		5. 학업성적관리 계획·시행 지침	기안			○						5. 학업성적관리 계획·시행 지침	기안			○			
		6. 학업성적관리내실화 계획	기안		○							6. 학업성적관리내실화 계획	기안		○				사업명 변경
		7. 교과 중점학교 지정	기안			○						7. 교과 중점학교 지정	기안			○			
		8. 소수 학생 선택과목 운영지원	기안		○							8. 소수 학생 선택과목 운영지원	기안		○				
		9. 온라인 수업 운영지원	기안		○							9. 온라인 수업 운영지원	기안		○				
		10. 학생의 조기진급 및 조기졸업에 관한 사항	기안			○						10. 학생의 조기진급 및 조기졸업에 관한 사항	기안			○			
		11. 교구·설비 기준안 결정(고시)	기안					○				11. 교구·설비 기준안 결정(고시)	기안					○	
		12. 교육과정정상화심의 위원회 운영	기안					○				12. 교육과정정상화심의 위원회 운영	기안					○	
		13. 공교육정상화 추진계획	기안			○						13. 공교육정상화 추진계획	기안				○		전결권 (상향)
		14. 공교육정상화 업무	기안		○							14. 공교육정상화 업무	기안		○				
		15. 휴교 및 휴업 관련 업무	기안			○						15. 휴교 및 휴업 관련 업무	기안			○			
	5. 교과교실제	1. 교과교실제 운영 계획	기안					○		5. 교과교실제	1. 교과교실제 운영 계획	기안					○		
		2. 교과교실제 신규교 지정 및 예산 지원(시설·운영비)	기안				○				2. 교과교실제 신규교 지정 및 예산 지원(시설·운영비)	기안				○			
		3. 교과교실제 운영 지원	기안		○						3. 교과교실제 운영 지원	기안		○					
	6. 자유학기제	1. 자유학기제 추진 계획	기안				○			6. 자유학기제	1. 자유학기제 추진 계획	기안			○				
		2. 자유학기제 운영 일반	기안		○						2. 자유학기제 운영 일반	기안		○					
		3. 자유학기제 자료 발간	기안		○						3. 자유학기제 자료 발간	기안		○					
		4. 자유학기제 실태 조사	기안	○							4. 자유학기제 실태 조사	기안	○						



현행										개정안										
부서명	단위사업명	세부사업명	전결권자					교육감		부서명	단위사업명	세부사업명	전결권자					교육감		변경사항
			실무자	팀장	부서장	국장	부교육감						실무자	팀장	부서장	국장	부교육감			
	7. 꿈끼 체험 활동 운영	1. 학생수련기관의 설립·폐지 계획	기안					○		7. 꿈끼 체험 활동 운영	1. 학생수련기관의 설립·폐지 계획	기안					○		전결권 (하향)	
		2. 학생수련기관의 운영·지도	기안		○							2. 학생수련기관의 운영·지도	기안		○					
	8. 인정도서 승인	1. 인정도서 승인	기안			○				8. 인정도서 승인	1. 인정도서 승인	기안			○					
	9. 교과용 도서 수급	1. 각급학교 교과용 도서 관리	기안		○					9. 교과용 도서 수급	1. 각급학교 교과용 도서 관리	기안		○						
		2. 교과용 도서 주문 및 정산	기안		○							2. 교과용 도서 주문 및 정산	기안		○					
	10. 교권보호 및 교원치유지원센터 운영	1. 교육활동 보호 기본 계획	기안			○				10. 교권보호 및 교원치유지원센터 운영	1. 교육활동 보호 기본 계획	기안			○					
		2. 교권보호위원회 운영계획	기안			○						2. 교권보호위원회 운영계획	기안			○				
		3. 고충심사위원회 운영	기안				○					3. 고충심사위원회 운영	기안			○				
		4. 교육활동 보호 지원 연수단 운영	기안		○							4. 교육활동 보호 지원 연수단 운영	기안		○					
		5. 교육활동 보호를 위한 법률지원 계획	기안		○							5. 교육활동 보호를 위한 법률지원 계획	기안		○					
		6. 교원배상책임보험	기안		○							6. 교원배상책임보험	기안		○					
		7. 교원치유 센터 운영 및 유관기관 관리	기안		○							7. 교원치유 센터 운영 및 유관기관 관리	기안		○					
		8. 교원존중문화 풍토조성사업	기안		○							8. 교원존중문화 풍토조성사업	기안		○					
		9. 교원 힐링 프로그램 운영	기안		○							9. 교원 힐링 프로그램 운영	기안		○					
		10. 교원상담 치유지원 기본 계획	기안		○							10. 교원상담 치유지원 기본 계획	기안		○					
		11. 교육활동보호 역량강화 프로그램 운영	기안		○							11. 교육활동보호 역량강화 프로그램 운영	기안		○					
		12.교원체험연수	기안		○							12.교원체험연수	기안		○					
	11. 다문화 교육	1. 다문화 교육 추진 계획	기안			○				11. 다문화 교육	1. 다문화 교육 추진 계획	기안			○				폐지	
		2. 중심학교 운영지원	기안		○						<폐지>									
		2. 다문화교육 연수 운영 계획	기안		○						2. 다문화교육 연수 운영 계획	기안		○						
		3. 다문화교육지원센터 운영 계획	기안		○						3. 다문화교육지원센터 운영 계획	기안		○						
		4. 다문화교육 자료 개발배부	기안		○						4. 다문화교육 자료 개발배부	기안		○						
		5. 다문화교육 지역사회협의회 운영	기안		○						5. 다문화교육 지역사회협의회 운영	기안		○						
		6. 탈북학생 교육 지원 계획·운영	기안			○					6. 탈북학생 교육 지원 계획	기안			○				사업명 변경 폐지	
		6. 다문화교육 멘토링 운영 계획	기안		○						<폐지>									
	12. 평화·통일교육	1. 협력기관 방문(국외)	기안			○				12. 평화·통일교육	1. 협력기관 방문(국외)	기안			○					
		2. 평화·통일교육 계획	기안		○							2. 평화·통일교육 계획	기안		○					
		3. 인천사랑교육	기안		○							3. 인천사랑교육	기안		○					
	13. 인권교육 및 보호	1. 인권교육 및 보호 계획 수립	기안		○					13. 인권교육 및 보호	1. 인권교육 및 보호 계획 수립	기안		○					사업명 변경 전결권 (하향)	
		2.노동인권교육	기안		○							2.노동인권교육 및 보호	기안		○					
	14. 민주시민교육	1. 기본 계획 수립	기안					○		14. 민주시민교육	1. 기본 계획 수립	기안			○				전결권 (하향) 전결권 (하향) 전결권 (하향) 전결권 (하향)	
		2. 민주시민교육활성화	기안				○					2. 민주시민교육활성화	기안			○				
		3. 교육과정 및 교재 개발	기안				○					3. 교육과정 및 교재 개발	기안			○				
		4. 지역네트워크 구성 및 운영	기안				○					4. 지역네트워크 구성 및 운영	기안			○				
	15. 학교 및 학생자치	1. 학교 및 학생자치 운영계획 수립	기안				○			15. 학교 및 학생자치	1. 학교 및 학생자치 운영계획 수립	기안				○			전결권 (하향)	
		2. 학교 자치 운영	기안		○							2. 학교 자치 운영	기안		○					
		3. 학생 자치 운영	기안		○							3. 학생 자치 운영	기안		○					
		4. 학생자치법정 운영	기안		○							4. 학생자치법정 운영	기안		○					
	16. 학생사회참여	1. 사회참여 운영계획 수립	기안				○			16. 학생사회참여	1. 사회참여 운영계획 수립	기안			○				전결권 (하향)	
		2. 학생사회참여 프로그램 운영	기안		○							2. 학생사회참여 프로그램 운영	기안		○					
		3. 사회참여 발표대회 운영	기안		○							3. 사회참여 발표대회 운영	기안		○					



현행							개정안									
부서명	단위사업명	세부사업명	전결권자					부서명	단위사업명	세부사업명	전결권자					변경사항
			실무자	팀장	부서장	국장	부교육감				실무자	팀장	부서장	국장	부교육감	
	17. 청소년봉사활동	1. 학생봉사활동 기본계획수립 및 운영	기안			○			17. 청소년봉사활동	1. 학생봉사활동 기본계획수립 및 운영	기안		○			전결권(하향)
		2. 학생자원봉사 프로그램 개발 및 지원	기안		○					2. 학생자원봉사 프로그램 개발 및 지원	기안		○			
		3. 자원봉사 프로그램 개발 및 수요 발굴 연계 지원	기안		○					3. 자원봉사 프로그램 개발 및 수요 발굴 연계 지원	기안		○			
		4. 청소년단체 운영 업무	기안		○					4. 청소년단체 운영 업무	기안		○			
<신설>								예산복지과	1. 교육비특별회계 예산편성	1. 예산편성지침서 작성 및 예산 편성	기안				○	부서신설
										2. 예산편성지침 작성을 위한 자료 수집	기안		○			
										3. 각 기관 예산요구서 취합	기안		○			
										4. 각 기관 요구 예산 조정	기안				○	
										5. 세세부사업 설명서 작성	기안		○			
										6. 예산(안) 전산 입력	기안	○				
										7. 예산안 시의회 부의 요청	기안		○			
										8. 예산편성지침 변경(경미한 사항)	기안		○			
										9. 예산 편성 자료 수집	기안		○			
									2. 재정 계획	1. 세출예산 배정 및 변경	기안		○			
										1. 예비비 사용 승인 및 지방채 발행 계획	기안				○	
										2. 교육비특별회계 예산 운용에 대한 지도 감독	기안		○			
									3. 교육비특별회계 예산관리	3. 예산 성립전 사용 승인	기안		○			
										4. 지방교육재정 효율화 자료 수집	기안	○				
										5. 지방교육재정 효율화 계획 및 분석	기안		○			
										6. 각종 요구 자료 보고	기안		○			
										7. 명시이월 사업 확정	기안		○			
										8. 특별교부금 교부 사항 접수 및 통지	기안		○			
										9. 특별교부금 집행 결과 취합	기안		○			
									4. 학교회계	1. 예산편성기본지침 및 학교기본 운영비 지원 기준 확정	기안				○	
										2. 예결산서 취합	기안	○				
										3. 예결산 조치 결과 통보	기안		○			
										4. 예산편성기본지침 자료 수집	기안	○				
										5. 예산편성기본지침 수립	기안		○			
										6. 예산편성기본지침 변경(경미한 사항)	기안		○			
										7. 학교기본운영비 교부 계획 및 시행	기안		○			
										8. 학교기본운영비 배부 및 자료 수집	기안	○				
										9. 학교회계 재정분석	기안		○			
										10. 예결산 관련 지도	기안		○			
										11. 예결산 자료 보고 수리	기안	○				
										12. 각종 자료 보고	기안		○			
									5. 예산	1. 이용·전용이체	기안		○			



현행									개정안												
부서명	단위사업명	세부사업명	전결권자					교육감	부서명	단위사업명	세부사업명	전결권자					교육감	변경사항			
			실무자	팀장	부서장	국장	부교육감					실무자	팀장	부서장	국장	부교육감					
											이용-전용-이제										
											6. 특별교육재정수요경비 및 예산 성과금 관리	1. 특별교육재정수요경비 및 예산 성과금 신청서 접수	기안		○						
												2. 현장조사	기안		○						
												3. 특별교육재정수요경비 및 예산 성과금 지급	기안							○	
												4. 지원 사업 확인 점검 및 용도 변경 승인	기안		○						
											7. 각급 학교 발전기금 관리	1. 학교발전기금 관리 지도감독	기안		○						
												2. 학교발전기금 모금 현황 및 결산서 취합	기안		○						
											8. 중·고·지·방·교·육·재·정·계·획·및·재·정·투·융·자·심·사	1. 기초자료 수집·분석	기안		○						
												2. 세입예산 확보 계획 및 세출예산 투자 전망 분석	기안		○						
												3. 안전 부의		기안					○		
												4. 예산 투자 및 집행	기안		○						
												5. 사업 진행 상황 관리 및 실적 평가	기안		○						
												6. 지방교육재정계획심의위원회 운영	기안		○						
												7. 재정투·융자심사위원회 운영	기안		○						
											9. 지방교육재정 자체 분석	1. 지방교육재정 자체 분석 계획 및 자료 평가	기안		○						
												2. 지방교육재정 자체 분석 자료 수집	기안	○							
											10. 학교급식관리	1. 학교급식 기본 방향 시행	기안							○	
												2. 학교급식 시설관리	기안		○						
												3. 학교급식 연구학교 지정	기안				○				
												4. 학교급식 연구학교 운영·지도	기안		○						
												5. 학교급식 관계자 교육	기안		○						
												6. 학교 우유급식 관리	기안		○						
												7. 급식위생 관리(타 기관 위생 관리 협조 포함)	기안		○						
												8. 납품업체 현황	기안		○						
												9. 학교급식 홍보물 배부	기안	○							
												10. 학교급식 관련 현황 파악 및 실시 현황 보고	기안		○						
												11. 학교급식 개선 대책 추진	기안		○						
												12. 자치단체 급식 지원	기안		○						
												13. 식중독 발생 보고	기안				○				
												14. 학교급식위원회 구성·운영	기안						○		
												15. 무상급식 운영 계획	기안						○		
												16. 무상급식 관리	기안		○						
												17. 유치원 급식관리	기안		○						
												18. 조리실무사 인건비 지원	기안		○						



[illegible]



현행							개정안										
부서명	단위사업명	세부사업명	전결권자					교육감	변경사항								
			실무자	팀장	부서장	국장	부교육감										
노사협력과	1. 교직원단체 및 공무원단체 업무	1. 단체교섭, 교섭·협의 계획 및 협약 체결	기안					○									
		2. 단체교섭 실무 협의	기안			○											
		3. 단체협약 이행 관리	기안		○												
		4. 연수	기안		○												
		5. 각종 자료 발간	기안		○												
		6. 요구사항 처리(중요 사항)	기안			○											
		7. 요구사항 처리(경미 사항)	기안		○												
		8. 학교현장 노사관계 조정 및 지도	기안		○												
		9. 교직원단체 및 공무원단체 상황 관리	기안		○												
		10. 그 밖의 일반 사항	기안	○													
	2. 직장협의회	1. 협의 계획	기안		○												
		2. 협의기구 구성·운영	기안			○											
		3. 협의사항 추진	기안		○												
		4. 협의회 운영에 관한 시정·보완 조치	기안		○												
	3. 교육감 소속 근로자 정원관리	1. 정원 책정 및 조정 계획 수립	기안						○								
		2. 정원 요청 검토 승인에 관한 사항	기안		○												
		3. 정원 배정에 관한 사항	기안		○												
		4. 인력관리심의위원회 운영에 관한 사항	기안			○											
		5. 중기기본인력운용 계획															
		가. 기초자료 수집분석	기안		○												
		나. 중기기본인력운용 계획 수립	기안						○								
	4. 교육감 소속 근로자 채용관리	1. 근로자 채용 기본계획 수립	기안						○								
		2. 근로자 시험 시행계획 수립	기안				○										
		3. 근로자 시험운용 관리	기안		○												
		4. 기타 근로자 채용에 관한 일반사항	기안		○												



현행										개정안										
부서명	단위사업명	세부사업명	전결권자					교육감		부서명	단위사업명	세부사업명	전결권자					교육감		변경사항
			실무자	팀장	부서장	국장	부교육감						실무자	팀장	부서장	국장	부교육감			
안전총괄과	5. 교육감 소속 근로자 정보관리	1. 전보세부시행계획 수립	기안			○				5. 교육감 소속 근로자 정보관리	1. 전보세부시행계획 수립	기안			○					사업명 변경 전결권 (상향)
		2. 정기 및 수시 전보	기안			○					2. 정기 및 수시 전보	기안			○					
	6. 교육감 소속 근로자 인사관리	1. 인사관리세부추진계획 수립	기안			○				6. 교육감 소속 근로자 인사관리	1. 인사관리기본계획 수립	기안				○				
		2. 인사위원회 운영	기안			○					2. 인사위원회 운영	기안			○					
		3. 기타 인사관리(인사기록관리, 통계처리 등)	기안		○						3. 기타 인사관리(인사기록관리, 통계처리 등)	기안		○						
	7. 교육감 소속 근로자 고용지원 일반	1. 근로자 직무분석	기안				○			7. 교육감 소속 근로자 고용지원 일반	1. 근로자 직무분석	기안				○				
		2. 근로자 직종통합계획 수립	기안					○			2. 근로자 직종통합계획 수립	기안					○			
		3. 근로자 인력풀 관리	기안		○						3. 근로자 인력풀 관리	기안		○						
		4. 장애인관련계획수립 및 지원	기안		○						4. 장애인관련계획수립 및 지원	기안		○						
	8. 교육감 소속 근로자 노무관리	1. 취업규칙 제·개정	기안						○	8. 교육감 소속 근로자 노무관리	1. 취업규칙 제·개정	기안					○			전결권 (하향)
		2. 진정, 고소, 심판, 조정업무 및 각종 소송 업무 지원	기안				○				2. 진정, 고소, 심판, 조정업무 및 각종 소송 업무 지원	기안				○				
		3. 인사노무관리 업무매뉴얼 제작	기안		○						3. 인사노무관리 업무매뉴얼 제작	기안		○						
		4. 노동관련 법령 해석 업무	기안		○						4. 노동관련 법령 해석 업무	기안		○						
		5. 노무관리 진단 계획 수립 및 진단 결과 안내	기안		○						5. 노무관리 진단 계획 수립 및 진단 결과 안내	기안		○						
		6. 고충처리, 상담 등 민원업무	기안		○						6. 고충처리, 상담 등 민원업무	기안		○						
	9. 교육감 소속 근로자 단체 업무	1. 단체교섭 계획 수립, 협약 체결	기안						○	9. 교육감 소속 근로자 단체 업무	1. 단체교섭 계획 수립, 협약 체결	기안					○			
		2. 단체교섭 추진	기안		○						2. 단체교섭 추진	기안		○						
		3. 단체협약 사후 관리	기안		○						3. 단체협약 사후 관리	기안		○						
	10. 교육감 소속 근로자 처우개선 및 고용안정	1. 학교회계직원 처우개선 계획 수립	기안						○	10. 교육감 소속 근로자 처우개선 및 고용안정	1. 학교회계직원 처우개선 계획 수립	기안						○		
		2. 무기계약전환 계획 수립	기안								2. 무기계약전환 계획 수립	기안							○	
	11. 교육감 소속 근로자 교육훈련	1. 교육훈련 기본계획 수립	기안			○				11. 교육감 소속 근로자 교육훈련	1. 교육훈련 기본계획 수립	기안			○					
		2. 교육훈련 운영	기안			○					2. 교육훈련 운영	기안			○					
		3. 각종교육훈련 실시결과 처리 및 보고	기안			○					3. 각종교육훈련 실시결과 처리 및 보고	기안			○					
안전총괄과	1. 보안업무	1. 보안 업무 지침 및 업무 계획	기안					○		1. 보안업무	1. 보안 업무 지침 및 업무 계획	기안				○				부서 신설
		2. 산하기관 보안 지도·감독, 결과 처분	기안			○					2. 산하기관 보안 지도·감독, 결과 처분	기안			○					
		3. 보안 업무 심사 분석 보고	기안			○					3. 보안 업무 심사 분석 보고	기안			○					
		4. 정기보안진단 실시	기안	○							4. 정기보안진단 실시	기안	○							
		5. 보안 교육	기안			○					5. 보안 교육	기안			○					
		6. 비밀관리									6. 비밀관리									
		가. 비밀소유 현황 및 인가자 현황 보고	기안			○					가. 비밀소유 현황 및 인가자 현황 보고	기안			○					
		나. 비밀문서 및 대외문서 발간 통제	기안			○					나. 비밀문서 및 대외문서 발간 통제	기안			○					
		다. 각종 서약서 집행	기안			○					다. 각종 서약서 집행	기안			○					
		라. 비밀문서 발간 및 대외비 생산의 승인	기안			○					라. 비밀문서 발간 및 대외비 생산의 승인	기안			○					
		마. 암호자재 관리 및 이상 유무	기안	○							마. 암호자재 관리 및 이상 유무	기안	○							
		바. 비밀기록물 원본	기안	○							바. 비밀기록물 원본	기안	○							



현행								개정안										
부서명	단위사업명	세부사업명	전결권자					교육감	부서명	단위사업명	세부사업명	전결권자					교육감	변경사항
			실무자	팀장	부서장	국장	부교육감					실무자	팀장	부서장	국장	부교육감		
										2. 총무계획 및 비상대비 계획	생산 현황							
											사. 비밀장비 관리 기록	기안	○					
											1. 총무 계획·배부(교육 포함)	기안					○	
											2. 자체총무계획(평문) 수립	기안				○		
											3. 총무교육 시행 계획 부록 수립·배부	기안				○		
											4. 교육지원청 총무계획 검토	기안			○			
											5. 비상대비 교육 계획	기안			○			
											6. 비상대비 시행 태세 확인·점검	기안				○		
											7. 안보현장 견학 및 우발지역 현지답사 계획	기안			○			
											8. 전시공무원 임무카드 정비 계획	기안			○			
											9. 비상대비 관련 자료 수합 및 보고	기안		○				
											10. 안보교육 계획 수립 및 실적보고	기안			○			
										3. 읍지태극연습 (정부연습)	1. 읍지태극연습 계획	기안					○	
											2. 교육지원청 읍지태극연습 계획 검토	기안		○				
											3. 최초보고회 및 참관인 보고 계획	기안			○			
											4. 사건 계획보고	기안			○			
											5. 공무원 비상소집 훈련결과 보고	기안			○			
											6. 자체 연습 계획(전시주요 현안 토의, 행정 지원 포함)	기안			○			
											7. 연습준비상태 지도 방문 계획 (격려 포함)	기안			○			
											8. 연습간 문제점 및 대책 수립	기안			○			
											9. 직원교육 계획·시행	기안			○			
											10. 사후보고서 수립·시행	기안			○			
											11. 자체강령 계획	기안			○			
											12. 읍지연습 포상 계획	기안			○			
									4. 민방위 운영 및 민방공 훈련	1. 민방위 훈련 계획(연간)	기안			○				
										2. 민방위대원 편성	기안			○				
										3. 민방위대원 및 예비군 현황파악	기안			○				
										4. 민방위대원 전·출입자 관리	기안			○				
										5. 민방위의 날 훈련 계획 및 민방위대원 비상소집 훈련 및 소집 교육	기안			○				
										6. 민방위 장비 점검·관리, 민방위 편성 확인서 발급	기안			○				
										7. 민방위의 날 학생대피훈련 및 훈련실적 제출	기안			○				
											5. 사회복무요원 복무관리	1. 사회복무요원 복무관리 및 교육	기안			○		
								2. 사회복무요원 복무기관 지정	기안				○					
								3. 사회복무요원 검직허가	기안				○					
								4. 사회복무요원	기안				○					



현행								개정안												
부서명	단위사업명	세부사업명	전결권자					교육감	부서명	단위사업명	세부사업명	전결권자					교육감	변경사항		
			실무자	팀장	부서장	국장	부교육감					실무자	팀장	부서장	국장	부교육감				
											공상공무상 질병 결정									
										6. 그 밖의 일반 사항	1. 중요문서 안전지출 및 파기 계획	기안		○						
											2. 직원 주소록 및 비상연락망 정비	기안		○						
											3. 직원비상근무조 편성	기안	○							
											4. 통합방위 회의(실무회의 포함)	기안		○						
										7. 재난/안전 총괄	1. 안전한국훈련 계획 수립	기안					○			
											2. 안전한국훈련 홍보 및 평가	기안				○				
											3. 안전관리 세부 집행 계획 수립	기안						○		
											4. 학교안전 사고 예방 지역 계획 수립	기안						○		
											5. 학교안전 사고 예방 학교 계획 평가	기안				○				
											6. 국민안전의 날 행사 계획 수립	기안							○	
											7. 재해 취약시설 관리 계획 수립	기안				○				
											8. 교육안전자문위원회 운영	기안						○		
											9. 교육 안전점검 총괄계획 수립	기안					○			
											10. 재난대응 안전관리 통합 매뉴얼 관리 및 운영실태 점검 등	기안					○			
											11. 안전점검의 날 및 원스톱 안전 점검 계획 수립	기안				○				
											12. 재난관리 사고수습본부(상황반) 운영	기안					○			
											13. 재난대응 비상근무 운영	기안					○			
											14. 재난상황전파	기안				○				
											15. 재난 및 안전관리 전문교육지원	기안				○				
											16. 수도권 고농도 미세먼지 비상저감조치 발령	기안				○				
										8. 학교안전 공제회	1. 공제회 임원(이사 및 감사) 임명	기안						○		
											2. 공제회 보상심사위원회, 상담지원 등 자문위원회 위원 임명(위촉)	기안							○	
											3. 정관의 변경 인가, 기금운용계획 승인	기안							○	
											4. 기타 학교안전공제회 지원 업무	기안				○				
										9. 재해-재난 업무	1. 재해-재난 상황 보고	기안						○		
											2. 재해-재난 복구비 지원 요청	기안				○				
											3. 재해-재난에 관한 일반 사항	기안	○							
										10. 학생안전교육	1. 수련활동 및 수학여행 지도	기안				○				
											2. 초·중등 교통안전 지도	기안				○				
											3. 학생안전교육 내실화 지원	기안				○				
											4. 학생보호인력운영 계획	기안				○				
											5. 인천학생안전체험관 설립 운영 업무	기안							○	



현행								개정안								변경 사항		
부서 명	단위사업명	세부사업명	전결권자					교육 감	부서 명	단위사업명	세부사업명	전결권자					교육 감	
			실무 자	팀장	부서 장	국장	부교 육감					실무 자	팀장	부서 장	국장			부교 육감
초 등 교 육 과	1. 컨설팅 장학	1. 컨설팅 장학 계획	기안			○			1. 컨설팅 장학	1. 컨설팅 장학 계획	1. 컨설팅 장학 계획	기안			○			
		2. 컨설팅 장학 지원	기안		○						2. 컨설팅 장학 지원	기안		○				
		3. 장학 자료 발간	기안		○						3. 장학 자료 발간	기안		○				
		4. 자율장학협의회 구성운영	기안		○						4. 자율장학협의회 구성운영	기안		○				
	2. 기초학력향 상 지원	1. 기초학력향상 지원 계획	기안					○	2. 기초학력향 상 지원	2. 기초학력향 상 지원	1. 기초학력향상 지원 계획	기안					○	
		2. 기초학력향상 지원 사업	기안		○						2. 기초학력향상 지원 사업	기안		○				
	3. 인성(효)교 육	1. 인성(효)교육 계획	기안					○	3. 인성(효)교 육	3. 인성(효)교 육	1. 인성(효)교육 계획	기안					○	
		2. 인성(효)교육 추진	기안		○						2. 인성(효)교육 추진	기안		○				
		3. 인성교육실천사례연 구대회	기안		○						3. 인성교육실천사례연 구대회	기안		○				
	4. 방과후학교	1. 방과후학교 운영 기본 계획	기안					○	4. 방과후학교	4. 방과후학교	1. 방과후학교 운영 기본 계획	기안					○	
		2. 방과후학교 강사 관련 업무	기안		○						2. 방과후학교 강사 관련 업무	기안		○				
		3. 방과후학교 프로그램 운영	기안		○						3. 방과후학교 프로그램 운영	기안		○				
		4. 홍보 자료 개발보급	기안		○						4. 홍보 자료 개발보급	기안		○				
		5. 방과후학교 운영 결과 분석	기안		○						5. 방과후학교 운영 결과 분석	기안		○				
		6. 방과후학교 운영지도 및 점검	기안		○						6. 방과후학교 운영지도 및 점검	기안		○				
	5. 교원, 학생 표창	1. 학교 표창	기안			○			5. 교원, 학생 표창	5. 교원, 학생 표창	1. 학교 표창	기안			○			
		2. 교원 표창	기안			○					2. 교원 표창	기안			○			
		3. 학생 표창	기안		○						3. 학생 표창	기안		○				
		4. 각종 대회 표창	기안		○						4. 각종 대회 표창	기안		○				
		4. 인성교육대상	기안					○			<폐지>							
	6. 교과(교육) 연구회	1. 교과(교육)연구회 연간 계획	기안		○				6. 교과(교육) 연구회	6. 교과(교육) 연구회	1. 교과(교육)연구회 연간 계획	기안		○				
		2. 교과(교육)연구회 운영지도	기안		○						2. 교과(교육)연구회 운영지도	기안		○				
	7. 교실수업개 선	1. 교실수업 개선	기안		○				7. 교실수업개 선	7. 교실수업개 선	1. 교실수업 개선	기안		○				
		2. 학습준비물 관련 업무	기안		○						2. 학습준비물 관련 업무	기안		○				
		3. 수업개선선도교사제 운영	기안		○						3. 수업개선선도교사제 운영	기안		○				
	8. 유아교육	1. 유치원 컨설팅 장학	기안		○				8. 유아교육	8. 유아교육	1. 유치원 컨설팅 장학	기안		○				
		2. 원아 생활지도	기안	○							2. 원아 생활지도	기안	○					
		3. 유아교육과정 편성운영 계획	기안			○					3. 유아교육과정 편성운영 계획	기안			○			
		4. 유아교육발전시행계 획	기안					○			4. 유아교육발전시행계 획	기안					○	
		5. 유아교육과정 운영지도	기안		○						5. 유아교육과정 운영지도	기안		○				
		6. 유치원 수업 발표 대회	기안		○						6. 유치원 수업 발표 대회	기안		○				
		7. 유치원 평가 계획	기안					○			7. 유치원 평가 계획	기안					○	
		8. 유치원 돌봄교실 운영	기안		○						8. 유치원 돌봄교실 운영	기안		○				
		9. 사립유치원 운영지원 계획 수립	기안					○			9. 사립유치원 운영지원 계획 수립	기안				○		
		10. 유아교육위원회 운영	기안					○			10. 유아교육위원회 운영	기안				○		
	9. 특수교육	1. 특수교육 운영 계획	기안					○	9. 특수교육	9. 특수교육	1. 특수교육 운영 계획	기안				○	전결권 상향	
		2. 특수학교(급)	기안		○						2. 특수학교(급)	기안		○				



현행								개정안								변경 사항			
부서 명	단위사업명	세부사업명	전결권자					교육 감	부서 명	단위사업명	세부사업명	전결권자					교육 감		
			실무 자	팀장	부서 장	국장	부교 육감					실무 자	팀장	부서 장	국장			부교 육감	
		건설팀									건설팀								
		3. 특수학교(급) 교육과정 운영 지도	기안		○							3. 특수학교(급) 교육과정 운영 지도	기안		○				
		4. 특수학교 교장, 교감, 담당자 연수	기안		○							4. 특수학교 교장, 교감, 담당자 연수	기안		○				
		5. 특수교육 연구회	기안		○							5. 특수교육 연구회	기안		○				
		6. 특수학교 연구학교 운영	기안		○							6. 특수학교 연구학교 운영	기안		○				
		7. 특수교육지원센터 운영	기안		○							7. 특수교육지원센터 운영	기안		○				
		8. 특수교육운영위원회 운영	기안			○						8. 특수교육운영위원회 운영	기안			○			
		9. 특수교육 현황, 통계, 연차 보고서	기안		○							9. 특수교육 현황, 통계, 연차 보고서	기안		○				
		10. 특수교육 관련 행사 추진	기안		○							10. 특수교육 관련 행사 추진	기안		○				
		11. 특수학교 학교기업 및 직업 교육 운영	기안		○							11. 특수학교 학교기업 및 직업 교육 운영	기안		○				
		10. 교육실습운 영	1. 운영 계획	기안		○						10. 교육실습운 영	1. 운영 계획	기안		○			
	11. 교원정원관 리	1. 교원 수급 계획	기안		○					11. 교원정원관 리	1. 교원 수급 계획	기안		○					
		2. 교원 정원 신청 및 배정 (교육전문직 포함)	기안			○					2. 교원 정원 신청 및 배정 (교육전문직 포함)	기안			○				
	12. 교원인사관 리	1. 교장 임용 및 전보		기안				○		12. 교원인사관 리	1. 교장 임용 및 전보		기안				○		
		2. 교장 휴직·복직·직위해제·의 원 면직(교육전문직 포함)	기안			○					2. 교장 휴직·복직·직위해제·의 원 면직(교육전문직 포함)	기안			○				
		3. 교감 승진 임용	기안			○					3. 교감 승진 임용	기안			○				
		4. 교감, 교사의 직위해제	기안			○					4. 교감, 교사의 직위해제	기안			○				
		5. 교원의 정년 및 명예퇴직	기안			○					5. 교원의 정년 및 명예퇴직	기안			○				
		6. 교원의 사·도·간 교류	기안		○						6. 교원의 사·도·간 교류	기안		○					
		7. 교감, 교사의 전보	기안			○					7. 교감, 교사의 전보	기안			○				
		8. 교원 파견근무									8. 교원 파견근무								
		가. 교사 관내파견	기안		○						가. 교사 관내파견	기안		○					
		나. 교원 파견근무(교육전문직 포함, 교사 관내 파견 제외)	기안			○					나. 교원 파견근무(교육전문직 포함, 교사 관내 파견 제외)	기안			○				
		9. 교감, 교사의 휴직·복직·의원 면직	기안		○						9. 교감, 교사의 휴직·복직·의원 면직	기안		○					
		10. 교장, 교감의 승진후보자 명부 작성		기안				○			10. 교장, 교감의 승진후보자 명부 작성		기안				○		
		11. 교감 근무성적 조정	기안				○				11. 교감 근무성적 조정	기안				○			
		12. 교사 근무성적 조정	기안				○				12. 교사 근무성적 조정	기안				○			
		13. 교원 경력판정 확인	기안		○						13. 교원 경력판정 확인	기안		○					
		14. 인사발령 통지	기안		○						14. 인사발령 통지	기안		○					
		15. 교원 인사통계 보고	기안		○						15. 교원 인사통계 보고	기안		○					
		16. 보직교사, 기간제교사 임면 보고 처리	기안		○						16. 보직교사, 기간제교사 임면 보고 처리	기안		○					
		17. 교원 인사기록카드 관리(교육 전문직 포함)	기안	○							17. 교원 인사기록카드 관리(교육 전문직 포함)	기안	○						
	13. 교원의 신규 임용	1. 교사임용 후보자 명부 작성	기안		○					13. 교원의 신규 임용	1. 교사임용 후보자 명부 작성	기안		○					
		2. 교사 신규 임용	기안		○						2. 교사 신규 임용	기안		○					



현행										개정안											
부서명	단위사업명	세부사업명	전결권자					교육감		부서명	단위사업명	세부사업명	전결권자					교육감	변경사항		
			실무자	팀장	부서장	국장	부교육감						실무자	팀장	부서장	국장	부교육감				
교육과		3. 임용후보자 임용 포기 및 유예 처리	기안		○							3. 임용후보자 임용 포기 및 유예 처리	기안		○						
	14. 교원의 정제	1. 교감, 교장의 정제 처분		기안								1. 교감, 교장의 정제 처분		기안					○		
		2. 교사의 정제처분	기안			○						2. 교사의 정제처분	기안			○					
		3. 교원의 정제말소	기안		○							3. 교원의 정제말소	기안		○						
	15. 교원의 재교육	1. 교장, 교감 자격연수 계획	기안			○						1. 교장, 교감 자격연수 계획	기안			○					
		2. 교장, 교감 자격연수 대상자 결정		기안							○		2. 교장, 교감 자격연수 대상자 결정		기안				○		
		3. 교원자격연수 및 일반연수계획 (교장, 교감 제외)	기안		○							3. 교원자격연수 및 일반연수계획 (교장, 교감 제외)	기안		○						
		4. 교원 국외연수 계획	기안			○						4. 교원 국외연수 계획	기안			○					
		5. 교원 국외연수 관리	기안		○							5. 교원 국외연수 관리	기안		○						
		6. 교육연수원 운영·지도	기안		○							6. 교육연수원 운영·지도	기안		○						
	16. 교원 복무관리	1. 교원 복무 및 병사 관리	기안		○							1. 교원 복무 및 병사 관리	기안		○						
		2. 교원 신원관리	기안	○								2. 교원 신원관리	기안	○							
		3. 교원 제 신상 보고	기안		○							3. 교원 제 신상 보고	기안		○						
		4. 교육공무원 공무 국외여행 승인										4. 교육공무원 공무 국외여행 승인									
		가. 본청 국장, 교육장 및 기관장	기안							○		가. 본청 국장, 교육장 및 기관장	기안						○		
		나. 학교장, 교육전문직	기안				○					나. 학교장, 교육전문직	기안				○				
	17. 그 밖의 인사 일반	1. 교육전문직 임용후보자 선발 계획	기안							○		1. 교육전문직 임용후보자 선발 계획	기안						○		
		2. 교육전문직 임용후보자 선발 시험 관리	기안				○					2. 교육전문직 임용후보자 선발 시험 관리	기안				○				
		3. 사립학교 교원 특별채용 계획	기안				○					3. 사립학교 교원 특별채용 계획	기안				○				
		4. 사립학교 교원 특별채용 업무	기안			○						4. 사립학교 교원 특별채용 업무	기안			○					
		5. 제증명 발급	기안	○								5. 제증명 발급	기안	○							
		6. 교원개발능력평가	기안				○					6. 교원개발능력평가	기안				○				
	18. 그 밖의 일반 사항	1. 기관 통보 및 결과 제출	기안			○						1. 기관 통보 및 결과 제출	기안			○					
중등교육과	1. 컨설팅 장학	1. 자율장학협의회 구성·운영	기안			○						1. 자율장학협의회 구성·운영	기안			○				폐지	
		1. 컨설팅 장학 계획	기안				○					<폐지>							폐지		
		2. 컨설팅 장학 지원	기안				○					<폐지>							폐지		
	2. 학교교육	3. 장학 자료 발간	기안				○					<폐지>								폐지	
		1. 일반고·특수목적고(예술고, 외국, 국제고) 운영·지도	기안				○					1. 일반고·특수목적고(예술고, 외국, 국제고) 운영·지도	기안			○				폐지	
		1. 예술고 설립 계획	기안								○		<폐지>								
		2. 방송통신중고 운영비 배부	기안				○					2. 방송통신중고 운영비 배부	기안			○					
	3. 교육행사	3. 방송통신중고 운영·지도	기안	○								3. 방송통신중고 운영·지도	기안	○							
		4. 방송통신중고 졸업 학력 인정 평가	기안				○					4. 방송통신중고 졸업 학력 인정 평가	기안			○					
	4. 교원, 학생 표창	1. 축제 문화행사 추진	기안				○					1. 축제 문화행사 추진	기안				○				
		1. 학교 표창	기안					○				1. 학교 표창	기안					○			
		2. 교원 표창	기안						○			2. 교원 표창	기안						○		
	3. 학생 표창	기안					○				3. 학생 표창	기안							○		



현행										개정안									
부서명	단위사업명	세부사업명	전결권자					교육감	부서명	단위사업명	세부사업명	전결권자					교육감	변경사항	
			실무자	팀장	부서장	국장	부교육감					실무자	팀장	부서장	국장	부교육감			
		4. 각종 대회 표창	기안		○						3. 학생 표창	기안		○					
	5. 교과(교육)연구회	1. 교과(교육)연구회 연간 계획	기안		○						4. 각종 대회 표창	기안		○					
		2. 교과(교육)연구회 운영·지도	기안		○						5. 교과(교육)연구회	1. 교과(교육)연구회 연간 계획	기안		○				
	6. 교실수업개선	1. 교실수업 개선	기안		○							2. 교과(교육)연구회 운영·지도	기안		○				
		2. 수업개선선도교사제 운영	기안		○						6. 교실수업개선	1. 교실수업 개선	기안		○				
		3. 수석교사제 평가	기안					○				2. 수업개선선도교사제 운영	기안		○				
		4. 수석교사제 운영	기안		○							3. 수석교사제 평가	기안				○		
										4. 수석교사제 운영		기안		○					
	7. 문화예술교육	1. 청소년 동아리 활동 운영	기안		○						7. 문화예술교육	1. 청소년 동아리 활동 운영	기안		○				
		2. 예술고 및 예술중점학교운영	기안		○							2. 예술고 및 예술중점학교운영	기안		○				
		3. 학생오케스트라운영교 운영	기안		○							3. 학생오케스트라운영교 운영	기안		○				
		4. 전통음악 경연대회 운영	기안		○							4. 전통음악 경연대회 운영	기안		○				
		5. 학생교사 음악 발표회	기안		○							5. 학생교사 음악 발표회	기안		○				
		6. 초·중등 미술교사 작품전	기안		○							6. 초·중등 미술교사 작품전	기안		○				
		7. 청소년 축제	기안		○							7. 청소년 축제	기안		○				
	8. 창의적 체험 활동	1. 창의적 체험활동 운영 계획	기안				○				8. 창의적 체험 활동	1. 창의적 체험활동 운영 계획	기안				○		
		2. 창의적 체험활동 운영	기안		○							2. 창의적 체험활동 운영	기안		○				
		3. 창의체험지원센터 운영	기안		○							3. 창의체험지원센터 운영	기안		○				
	9. 사교육비 경감	1. 사교육비 경감 계획	기안					○			9. 사교육비 경감	1. 사교육비 경감 계획	기안					○	
		2. 사교육비 경감 업무	기안		○							2. 사교육비 경감 업무	기안		○				
	10. 영어교육 강화	1. 영어교육 강화 계획	기안						○		10. 영어교육 강화	1. 영어교육 강화 계획	기안					○	
		2. 영어교육 강화 사업 운영	기안		○							2. 영어교육 강화 사업 운영	기안		○				
		3. 외국어교과 지원	기안		○							3. 외국어교과 지원	기안		○				
		4. 원어민교사 활용 계획	기안						○			4. 원어민교사 활용 계획	기안					○	
		5. 원어민교사 채용 및 학교 배치	기안		○							5. 원어민교사 채용 및 학교 배치	기안		○				
		6. 원어민교사 운영 및 관리	기안		○							6. 원어민교사 운영 및 관리	기안		○				
		7. 영어회화전문강사 활용 계획	기안						○			7. 영어회화전문강사 활용 계획	기안					○	
		8. 영어회화전문강사 운영 및 관리	기안		○							8. 영어회화전문강사 운영 및 관리	기안		○				
		9. 정부초청 해외영어봉사 장학사업 계획·운영	기안		○							9. 정부초청 해외영어봉사 장학사업 계획·운영	기안		○				
	11. 학적관리	1. 일반고 학적 지도	기안		○						11. 학적관리	1. 일반고 학적 지도	기안		○				
		2. 편입학 계획	기안					○				2. 편입학 계획	기안					○	
		3. 고교 재학생 입영 연기 대상자 명부 제출	기안		○							3. 고교 재학생 입영 연기 대상자 명부 제출	기안		○				
	12. 교원정원관리	1. 교원 수급 계획	기안		○						12. 교원정원관리	1. 교원 수급 계획	기안		○				
		2. 교원 정원 신청 및 배정 (교육전문직 포함)	기안						○			2. 교원 정원 신청 및 배정 (교육전문직 포함)	기안					○	
	13. 교원인사관리	1. 교장 임용 및 전보		기안						○	13. 교원인사관리	1. 교장 임용 및 전보		기안					○
2. 교장 휴직·복직·직위해제의 원면직 (교육전문직 포함)		기안						○		2. 교장 휴직·복직·직위해제의 원면직 (교육전문직 포함)		기안					○		



현행							개정안											
부서명	단위사업명	세부사업명	전결권자					교육감	부서명	단위사업명	세부사업명	전결권자					교육감	변경사항
			실무자	팀장	부서장	국장	부교육감					실무자	팀장	부서장	국장	부교육감		
		3. 교감 승진 임용	기안			○					원면직 (교육전문직 포함)							
		4. 교감, 교사의 직위해제	기안			○					3. 교감 승진 임용	기안			○			
		5. 교원의 정년 및 명예퇴직	기안			○					4. 교감, 교사의 직위해제	기안			○			
		6. 교원의 사·도간 교류	기안		○						5. 교원의 정년 및 명예퇴직	기안			○			
		7. 교감, 교사의 전보	기안			○					6. 교원의 사·도간 교류	기안		○				
		8. 교원 파견근무									7. 교감, 교사의 전보	기안			○			
		가. 교사 관내파견	기안		○						8. 교원 파견근무							
		나. 교원 파견근무(교육전문직 포함, 교사 관내 파견 제외)	기안			○					가. 교사 관내파견	기안		○				
		9. 교감, 교사의 휴직복직의원 면직	기안		○						나. 교원 파견근무(교육전문직 포함, 교사 관내 파견 제외)	기안			○			
		10. 교감, 교감의 승진후보자 명부 작성		기안			○				9. 교감, 교사의 휴직복직의원 면직	기안		○				
		11. 교감 근무성적 조정	기안				○				10. 교감, 교감의 승진후보자 명부 작성		기안			○		
		12. 교사 근무성적 조정	기안				○				11. 교감 근무성적 조정	기안				○		
		13. 교원 경력관정 확인	기안		○						12. 교사 근무성적 조정	기안				○		
		14. 인사발령 통지	기안		○						13. 교원 경력관정 확인	기안		○				
		15. 교원 인사통계 보고	기안		○						14. 인사발령 통지	기안		○				
		16. 보직교사, 기간제교사 임면 보고 처리	기안		○						15. 교원 인사통계 보고	기안		○				
		17. 교원 인사기록카드 관리(교육 전문직 포함)	기안	○							16. 보직교사, 기간제교사 임면 보고 처리	기안		○				
		18. 교원 정기승급 및 정정, 호봉제획정(교육전문직 포함)	기안	○							17. 교원 인사기록카드 관리(교육 전문직 포함)	기안	○					
		19. 교육공무원 성과상여금 지급 지침 및 순위명부 심사	기안				○				18. 교원 정기승급 및 정정, 호봉제획정(교육전문직 포함)	기안	○					
		20. 관리직 및 교육전문직 성과상여금 평가 기준 계획	기안				○				19. 교육공무원 성과상여금 지급 지침 및 순위명부 심사	기안				○		
		21. 교육공무원 성과급 심사위원회 구성운영	기안				○				20. 관리직 및 교육전문직 성과상여금 평가 기준 계획	기안				○		
14. 교원의 신규 임용		1. 교사임용 후보자 명부 작성	기안		○		14. 교원의 신규 임용		1. 교사임용 후보자 명부 작성	기안		○						
		2. 교사 신규 임용	기안		○					2. 교사 신규 임용	기안		○					
		3. 임용후보자 임용 포기 및 유예 처리	기안		○					3. 임용후보자 임용 포기 및 유예 처리	기안		○					
15. 교원의 정제		1. 교감, 교장의 정제 처분		기안			15. 교원의 정제		1. 교감, 교장의 정제 처분		기안			○				
		2. 교사의 정제처분	기안			○				2. 교사의 정제처분	기안			○				
		3. 교원의 정제말소	기안		○					3. 교원의 정제말소	기안		○					
16. 교원의 재교육		1. 교장, 교감 자격연수 계획	기안			○	16. 교원의 재교육		1. 교장, 교감 자격연수 계획	기안			○					
		2. 교장, 교감 자격연수 대상자 결정	기안							2. 교장, 교감 자격연수 대상자 결정	기안					○		
		3. 교원자격연수 및 일반연수계획 (교장, 교감 제외)	기안		○					3. 교원자격연수 및 일반연수계획 (교장, 교감 제외)	기안		○					
		4. 교원 국외연수 계획	기안			○				4. 교원 국외연수 계획	기안			○				
		5. 교원 국외연수 관리	기안		○					5. 교원 국외연수 관리	기안			○				
		6. 교원 연수 결과	기안		○					6. 교원 연수 결과	기안		○					



현행								개정안										
부서명	단위사업명	세부사업명	전결권자					교육감	부서명	단위사업명	세부사업명	전결권자					교육감	변경사항
			실무자	팀장	부서장	국장	부교육감					실무자	팀장	부서장	국장	부교육감		
	17. 교원 복무관리	처리							17. 교원 복무관리	관리								
		7. 특수분야 연수 기관 지정	기안		○					6. 교원 연수 결과 처리	기안		○					
		8. 교육연수원 운영지도	기안		○					7. 특수분야 연수 기관 지정	기안		○					
		1. 교원 복무 및 병사 관리	기안		○					8. 교육연수원 운영지도	기안		○					
		2. 교원 신원관리	기안	○						1. 교원 복무 및 병사 관리	기안		○					
		3. 교원 제 신상 보고	기안		○					2. 교원 신원관리	기안	○						
		4. 교육공무원 공무 국외여행 승인	기안				○			3. 교원 제 신상 보고	기안		○					
	18. 그 밖의 인사 일반	가. 본청 국장, 교육장 및 기관장	기안					○	18. 그 밖의 인사 일반	4. 교육공무원 공무 국외여행 승인	기안				○			
		나. 학교장, 교육전문직	기안			○				가. 본청 국장, 교육장 및 기관장	기안				○			
		1. 교육전문직 임용후보자 선발 계획	기안					○		18. 그 밖의 인사 일반	나. 학교장, 교육전문직	기안			○			
		2. 교육전문직 임용후보자 선발 시험 관리	기안			○					1. 교육전문직 임용후보자 선발 계획	기안				○		
		3. 사립학교 교원 특별채용 계획	기안			○					2. 교육전문직 임용후보자 선발 시험 관리	기안			○			
		4. 사립학교 교원 특별채용 업무	기안		○						3. 사립학교 교원 특별채용 계획	기안			○			
	5. 제증명 발급	기안	○					4. 사립학교 교원 특별채용 업무	기안			○						
	6. 교원개발능력평가	기안			○			5. 제증명 발급	기안		○							
	19. 고교 교육력 제고	1. 교육력 강화 프로젝트	기안		○				19. 고교 교육력 제고	1. 교육력 강화 프로젝트	기안		○				전결권 (하향)	
		2. 미래형 학력 신장 기본계획	기안				○			2. 미래형 학력 신장 기본계획	기안				○			
		3. 미래형 학력 신장 세부 추진 계획	기안		○					3. 미래형 학력 신장 세부 추진 계획	기안		○			전결권 (하향)		
		4. 고교 교육력 제고 기본계획	기안				○			4. 고교 교육력 제고 기본계획	기안				○			
		5. 고교 교육력 강화 세부추진계획	기안		○					5. 고교 교육력 강화 세부추진계획	기안		○					
	20. 진로·진학 교육	1. 진로교육 연수	기안		○				20. 진로·진학 교육	1. 진로교육 연수	기안		○					
		2. 진로교육중심학교 선정·운영	기안		○					2. 진로교육중심학교 선정·운영	기안		○					
		3. 인천진로교육위원회 운영	기안					○		3. 인천진로교육위원회 운영	기안					○		
		4. 진로교육 연구 대회	기안			○				4. 진로교육 연구 대회	기안			○				
		5. 진로교육 계획	기안				○			5. 진로교육 계획	기안				○			
		6. 진로활동실 운영	기안		○					6. 진로활동실 운영	기안		○					
		7. 진로캠프 운영	기안		○					7. 진로캠프 운영	기안		○					
		8. 진로체험 프로그램 운영	기안		○					8. 진로체험 프로그램 운영	기안		○					
		9. 대학수학능력시험 세부 시행 계획	기안							9. 대학수학능력시험 세부 시행 계획	기안					○		
		10. 대학수학능력시험 안내 및 홍보	기안		○					10. 대학수학능력시험 안내 및 홍보	기안			○				
		11. 대학수학능력시험 응시원서 접수 및 처리	기안		○					11. 대학수학능력시험 응시원서 접수 및 처리	기안		○					
		12. 대학수학능력시험 실시에 따른 제반 준비 사항	기안		○					12. 대학수학능력시험 실시에 따른 제반 준비 사항	기안		○					
		13. 대학수학능력시험장 설치 및 시험	기안			○				13. 대학수학능력시험장 설치 및 시험	기안			○				
		14. 대학수학능력시험 후 특별 교육 과정 수립 및 추진	기안		○					14. 대학수학능력시험 후	기안		○					



현행								개정안										
부서명	단위사업명	세부사업명	전결권자					교육감	부서명	단위사업명	세부사업명	전결권자					교육감	변경사항
			실무자	팀장	부서장	국장	부교육감					실무자	팀장	부서장	국장	부교육감		
		15. 대학수학능력시험 및 대입 결과 처리	기안			○				특별 교육 과정 수립 및 추진								
		16. 전국연합학력평가시행계획	기안			○					15. 대학수학능력시험 및 대입 결과 처리	기안			○			
		17. 대입전형계획 홍보 및 안내	기안	○							16. 전국연합학력평가시행계획	기안			○			
		18. 대학 진학 업무 운영 및 계획	기안		○						17. 대입전형계획 홍보 및 안내	기안	○					
		19. 교원대(경인교대) 지원자 추천	기안		○						18. 대학 진학 업무 운영 및 계획	기안		○				
	21. 장학생 선발 및 관리	1. 장학생 선발 및 지급	기안		○				21. 장학생 선발 및 관리	1. 장학생 선발 및 지급	기안		○					
		2. 특별장학생 선발 계획	기안			○				2. 특별장학생 선발 계획	기안			○				
	22. 학적관리	1. 고입전형 기본계획	기안				○		22. 학적관리	1. 고입전형 기본계획	기안				○			
		2. 고입전형 세부계획(기본계획제외)	기안			○				2. 고입전형 세부계획(기본계획제외)	기안			○				
		3. 고입전형 운영	기안		○					3. 고입전형 운영	기안		○					
		4. 일반고 전입학 관리(배정원서 접수 제외)	기안		○					4. 일반고 전입학 관리(배정원서 접수 제외)	기안		○					
		5. 고입 전형에 위한 중학교 성적 처리지침 관리	기안			○				5. 고입 전형에 위한 중학교 성적 처리지침 관리	기안			○				
		6. 고등학교 전입학 계획	기안			○				6. 고등학교 전입학 계획	기안			○				
		7. 교육환경 변경 대상자 심사	기안		○					7. 교육환경 변경 대상자 심사	기안		○					
		8. 일반고 전입학 배정	기안		○					8. 일반고 전입학 배정	기안		○					
	23. 초·중등교사 임용관리	1. 시험 계획	기안				○		23. 초·중등교사 임용관리	1. 시험 계획	기안				○			
		2. 시험 세부 계획	기안			○				2. 시험 세부 계획	기안			○				
		3. 합격자 결정 발표	기안				○			3. 합격자 결정 발표	기안				○			
		4. 부정행위자 조치	기안		○					4. 부정행위자 조치	기안		○					
		5. 시험문제 출제·채점 관리	기안			○				5. 시험문제 출제·채점 관리	기안			○				
		6. 시험 업무 진행	기안		○					6. 시험 업무 진행	기안		○					
		7. 합격증 발급	기안	○						7. 합격증 발급	기안	○						
		8. 학력 등 조회 의뢰 및 회보	기안		○					8. 학력 등 조회 의뢰 및 회보	기안		○					
	24. 교원 자격증 관리	1. 교장(원장)자격 인정	기안			○			24. 교원 자격증 관리	1. 교장(원장)자격 인정	기안			○				
		2. 교원자격증 박탈	기안			○				2. 교원자격증 박탈	기안			○				
		3. 교원자격증 발급	기안		○					3. 교원자격증 발급	기안		○					
		4. 교원자격증 재교부	기안	○						4. 교원자격증 재교부	기안	○						
		5. 교원자격증 발급 조회 및 회보	기안		○					5. 교원자격증 발급 조회 및 회보	기안		○					
		6. 교원자격증 부관 삭제	기안		○					6. 교원자격증 부관 삭제	기안		○					
		7. 교원자격증 기재 사항 정정	기안		○					7. 교원자격증 기재 사항 정정	기안		○					
	25. 사립학교 교원 인사관리	1. 사립학교 교원 정원배정 기준 수립	기안			○			25. 사립학교 교원 인사관리	1. 사립학교 교원 정원배정 기준 수립	기안			○				
		2. 사립학교 교(원)장, 교(원)감, 연수 대상자 선정	기안			○				2. 사립학교 교(원)장, 교(원)감, 연수 대상자 선정	기안			○				
		3. 사립학교 인사업무 지도 학교방문 계획	기안		○					3. 사립학교 인사업무 지도 학교방문 계획	기안		○					
		4. 사립학교 교원 임면 보고 처리	기안		○					4. 사립학교 교원 임면 보고 처리	기안		○					
	26.초등학교·중학교·	1. 고시 시행 계획	기안				○											



현행								개정안											
부서명	단위사업명	세부사업명	전결권자					교육감	부서명	단위사업명	세부사업명	전결권자					교육감	변경사항	
			실무자	팀장	부서장	국장	부교육감					실무자	팀장	부서장	국장	부교육감			
	고등학교 졸업학력 검정고시	2. 고시 세부 시행 계획	기안			○			26.초등학교·중학교·고등학교 졸업학력 검정고시		1. 고시 시행 계획	기안				○			
		3. 고시 감독관 위촉	기안		○							2. 고시 세부 시행 계획	기안			○			
		4. 고시 답안 채점	기안		○							3. 고시 감독관 위촉	기안		○				
		5. 고시 합격자 결정	기안				○					4. 고시 답안 채점	기안		○				
		6. 고시 부정행위자 조치	기안		○							5. 고시 합격자 결정	기안				○		
		7. 고시 합격자 학력조회 의뢰 및 회보	기안	○								6. 고시 부정행위자 조치	기안		○				
		8. 고시 합격자 명단 송부(병무청)	기안		○							7. 고시 합격자 학력조회 의뢰 및 회보	기안	○					
		9. 그 밖의 일반 사항	기안		○							8. 고시 합격자 명단 송부(병무청)	기안		○				
평생교육체육과	1. 학원(교습소 포함)	1. 학원 업무 지도·감독	기안		○				1. 학원(교습소 포함)		1. 학원 업무 지도·감독	기안		○					
		2. 학원 관련 각종 보고	기안		○							2. 학원 관련 각종 보고	기안		○				
		3. 무인가 학원 단속	기안		○							3. 무인가 학원 단속	기안		○				
		4. 학원연합회 행사 관련 업무	기안			○						4. 학원연합회 행사 관련 업무	기안			○			
	2. 비영리법인	1. 법인의 설립 및 해산		기안		○			2. 비영리법인		1. 법인의 설립 및 해산		기안		○				
		2. 정관변경(목적, 명칭, 재산처분, 소재지, 재산변경)	기안		○						2. 정관변경(목적, 명칭, 재산처분, 소재지, 재산변경)	기안		○					
		3. 법인 관련 각종 보고	기안		○						3. 법인 관련 각종 보고	기안		○					
		4. 법인 실태 조사	기안		○						4. 법인 실태 조사	기안		○					
		5. 법인 지도·감독	기안	○							5. 법인 지도·감독	기안	○						
	3. 평생교육시설	1. 평생교육 종합 계획	기안				○		3. 평생교육시설		1. 평생교육 종합 계획	기안				○			
		2. 학교형태 평생교육시설 설치 등록	기안				○				2. 학교형태 평생교육시설 설치 등록	기안				○			
		3. 학력인정시설 지정	기안					○			3. 학력인정시설 지정	기안					○		
		4. 평생교육시설 지정 사항 변경 승인	기안			○					4. 평생교육시설 지정 사항 변경 승인	기안			○				
		5. 평생교육시설 보조금 배부 계획	기안			○					5. 평생교육시설 보조금 배부 계획	기안			○				
		6. 평생교육시설 지도·감독	기안		○						6. 평생교육시설 지도·감독	기안		○					
		7. 학력인정 평생교육시설 교원 임용·해임 보고	기안		○						7. 학력인정 평생교육시설 교원 임용·해임 보고	기안		○					
		8. 학력인정 평생교육시설 교원 재직증명서 발급	기안	○							8. 학력인정 평생교육시설 교원 재직증명서 발급	기안	○						
		9. 평생교육시설 보조금 분기별 배부 및 정산 보고	기안		○						9. 평생교육시설 보조금 분기별 배부 및 정산 보고	기안		○					
		10. 반기별 평생교육시설 현황 보고	기안	○							10. 반기별 평생교육시설 현황 보고	기안	○						
		11. 평생교육시설 관련 각종 보고	기안		○						11. 평생교육시설 관련 각종 보고	기안		○					
	4. 공공도서관	1. 공공도서관 설립 및 폐지		기안				○	4. 공공도서관		1. 공공도서관 설립 및 폐지	기안					○	기안자 현행화	
		2. 공공도서관 운영·지도	기안		○						2. 공공도서관 운영·지도	기안		○					
		3. 공공도서관 운영비 지원	기안		○						3. 공공도서관 운영비 지원	기안		○					
		4. 공공도서관 각종 보고 및 실태 조사	기안	○							4. 공공도서관 각종 보고 및 실태 조사	기안	○						
	5. 학점은행제 상담자료실	1. 학점은행제 홍보 및 상담	기안	○					5. 학점은행제 상담자료실		1. 학점은행제 홍보 및 상담	기안	○						
		2. 학점인정관련 및 학위신청서 접수 및 이송	기안		○						2. 학점인정관련 및 학위신청서 접수 및 이송	기안		○					
		3. 그 밖의 학점은행제 관련	기안		○							기안		○					



현행							개정안																
부서명	단위사업명	세부사업명	전결권자					교육감	부서명	단위사업명	세부사업명	전결권자					교육감	변경사항					
			실무자	팀장	부서장	국장	부교육감					실무자	팀장	부서장	국장	부교육감							
		업무 지원									3. 그 밖의 학점은행제 관련 업무 지원	기안		○									
	6. 평생학습관	1. 평생학습관 지정	기안			○				6. 평생학습관	1. 평생학습관 지정	기안			○								
		2. 평생학습관 운영 사업계획서 제출 및 보고	기안		○						2. 평생학습관 운영 사업계획서 제출 및 보고	기안		○									
		3. 평생학습관 운영비 지원	기안		○						3. 평생학습관 운영비 지원	기안		○									
		4. 평생학습관 운영 및 지도·점검	기안		○						4. 평생학습관 운영 및 지도·점검	기안		○									
		5. 평생학습관 운영 결과 보고	기안		○						5. 평생학습관 운영 결과 보고	기안		○									
	7. 1교1평생교육 프로그램	1. 1교1평생교육프로그램 운영 계획·시행	기안			○				7. 1교1평생교육 프로그램	1. 1교1평생교육프로그램 운영 계획·시행	기안			○								
		2. 1교1평생교육프로그램 운영 및 지도·점검	기안		○						2. 1교1평생교육프로그램 운영 및 지도·점검	기안		○									
		3. 1교1평생교육프로그램 운영 현황 및 결과 보고	기안		○						3. 1교1평생교육프로그램 운영 현황 및 결과 보고	기안		○									
	8. 평생교육연구 학교 운영	1. 평생교육연구학교 지정	기안			○				8. 평생교육연구 학교 운영	1. 평생교육연구학교 지정	기안		○									
		2. 평생교육연구학교 운영 계획서 제출 및 보고	기안		○						2. 평생교육연구학교 운영 계획서 제출 및 보고	기안		○									
		3. 평생교육연구학교 운영비 지원	기안		○						3. 평생교육연구학교 운영비 지원	기안		○									
		4. 평생교육연구학교 운영·지도	기안		○						4. 평생교육연구학교 운영·지도	기안		○									
		5. 평생교육연구학교 운영 결과 보고	기안		○						5. 평생교육연구학교 운영 결과 보고	기안		○									
	9. 문자해독교육 운영	1. 문자해독교육심사위원회 설치	기안				○			9. 문자해독교육 운영	1. 문자해독교육심사위원회 설치	기안			○								
		2. 문자해독교육심사위원회 운영	기안			○					2. 문자해독교육심사위원회 운영	기안			○								
		3. 문자해독교육프로그램 설치, 지정·운영 계획	기안				○				3. 문자해독교육프로그램 설치, 지정·운영 계획	기안				○							
		4. 문자해독교육프로그램 설치, 지정 및 취소	기안			○					4. 문자해독교육프로그램 설치, 지정 및 취소	기안			○								
		5. 기타 문자해독교육프로그램 운영 사항	기안			○					5. 기타 문자해독교육프로그램 운영 사항	기안			○								
	10. 체육관리	1. 체육관련 교육기관의 설립·폐지 계획 및 운영·지도(학교 포함)	기안					○		10. 체육관리	1. 체육관련 교육기관의 설립·폐지 계획 및 운영·지도(학교 포함)	기안					○						
		2. 학교운동부 운영·지도	기안			○					2. 학교운동부 운영·지도	기안			○								
		3. 체육교육계획	기안				○				3. 학교체육 기본계획	기안				○					사업명 변경		
		4. 체육교육 세부 계획·시행	기안			○					4. 학교체육 세부 계획·시행	기안			○						사업명 변경		
		5. 교육감배 대회	기안			○					5. 교육감배 대회	기안			○								
		6. 각종 보고 사항	기안	○							<폐지>										폐지		
		7. 전국 규모 체육대회	기안				○				6. 각종 보고 사항	기안	○										
		7. 학교 체육 활성화 방안 수립 및 시행	기안				○				7. 전국 규모 체육대회	기안			○						전결권 (하향)		
		8. 시 규모 체육대회	기안			○					<폐지>										폐지		
9. 교사 파견 승인		기안				○			8. 시 규모 체육대회		기안			○									
10. 기정 방침에 의한 체육 행사		기안	○						9. 교사 파견 승인		기안				○								
11. 각종 체육상 후보자 추천		기안				○			10. 기정 방침에 의한 체육 행사		기안	○											
12. 체력검사 실시		기안			○				11. 각종 체육상		기안			○						전결권			



현행								개정안											
부서명	단위사업명	세부사업명	전결권자					교육감	부서명	단위사업명	세부사업명	전결권자					교육감	변경사항	
			실무자	팀장	부서장	국장	부교육감					실무자	팀장	부서장	국장	부교육감			
		계획 및 통계 보고(표본 포함)									후보자 추천						(하향)		
		13. 연구학교 지정 및 운영, 보고집 발간	기안		○						12. 체력검사 실시 계획 및 통계 보고(표본 포함)	기안		○					
		14. 가맹경기단체 업무	기안	○							13. 연구학교 지정 및 운영, 보고집 발간	기안		○					
		14. 순회코치 와해측	기안	○							14. 가맹경기단체 업무	기안	○						
		15. 학교체육 연구 논문 선정	기안			○					<폐지>							폐지	
		15. 순회코치 퇴직금	기안		○						15. 학교체육 연구 논문 선정	기안		○				전결권 (하향)	
		16. 체육고 운영·지도	기안		○						<폐지>							폐지	
		20. 체육수업 연구 발표회	기안		○						16. 체육고 운영·지도	기안		○					
	11. 체육특기자 관리	1. 체육특기학교 지정승인	기안			○				11. 체육특기자 관리	<폐지>							폐지	
		2. 우수선수 선발 및 격려	기안		○						1. 체육특기학교 지정승인	기안			○				
		3. 체육특기자 선발	기안			○					2. 우수선수 선발 및 격려	기안		○					
		4. 유급자 선수 등록 승인	기안			○					3. 체육특기자 선발	기안			○				
	12. 학교보건관리	1. 학교보건 기본방향 수립 및 시행		기안				○		12. 학교보건관리	<폐지>								폐지
		2. 학교보건환경 심사 및 우수교 추천	기안			○					1. 학교보건 기본방향 수립 및 시행		기안					○	
		3. 소음피해 학교 관리	기안		○						2. 학교보건환경 심사 및 우수교 추천	기안			○				
		4. 감염병 예방대책 수립 및 시행	기안					○			3. 소음피해 학교 관리	기안		○					
		5. 감염병 예방 관리 및 발생 보고	기안		○						4. 감염병 예방대책 수립 및 시행	기안						○	
		6. 학교보건 관련 자료 배부 및 시행	기안	○							5. 감염병 예방 관리 및 발생 보고	기안		○					
		7. 학교보건실 환경 개선 기획 및 운영	기안		○						6. 학교보건 관련 자료 배부 및 시행	기안	○						
		8. 학생 건강 증진	기안		○						7. 학교보건실 환경 개선 기획 및 운영	기안		○					
		9. 학교보건위원회 구성 및 운영	기안			○					8. 학생 건강 증진	기안		○					
		10. 학교보건, 보건교육 연구학교 지정 및 운영	기안		○						9. 학교보건위원회 구성 및 운영	기안			○				
	13. 학생건강검진	1. 학생 건강검진 계획·시행 및 결과 보고	기안		○					13. 학생건강검진	1. 학생 건강검진 계획·시행 및 결과 보고	기안		○					
		2. 별도 검사의 시기 및 방법	기안					○			<폐지>							폐지	
	14. 학교환경위생 및 교육환경보호 구역 관리	1. 학교환경위생 기본방향(먹는물, 공기질) 수립 및 시행	기안					○		14. 학교환경위생 및 교육환경보호 구역 관리	1. 학교환경위생 기본방향(먹는물, 공기질) 수립 및 시행	기안						○	
		2. 교사내 공기질 관리	기안		○						2. 교사내 공기질 관리	기안		○					
		3. 학교 먹는 물 유지 관리(상수도, 지하수)	기안		○						3. 학교 먹는 물 유지 관리(상수도, 지하수)	기안		○					
		4. 교육환경보호구역 등 교육환경 보호제도 관리	기안		○						4. 교육환경보호구역 등 교육환경 보호제도 관리	기안		○					
		5. 깨끗한 학교 만들기 계획 및 시행	기안		○						5. 깨끗한 학교 만들기 계획 및 시행	기안		○					
	15. 약물 오·남용 예방	1. 약물 오·남용 예방 관리	기안		○					15. 약물 오·남용 예방	1. 약물 오·남용 예방 관리	기안		○					
		2. 약물 오·남용 관련 홍보물 배부	기안	○							2. 약물 오·남용 관련 홍보물 배부	기안	○						
	16. 보건교사 연구 협의회	1. 보건교사 연구 협의회	기안		○					16. 보건교사 연구 협의회	1. 보건교사 연구 협의회	기안		○					
	17. 보건교사 직무교육	1. 보건교사 직무교육 계획	기안			○					1. 보건교사 연구 협의회	기안			○				
		2. 직무연수 이수자 통보	기안		○					17. 보건교사 직무교육	1. 보건교사 직무교육 계획	기안			○				
	18.	1. 건강환경평가제	기안			○					2. 직무연수 이수자	기안		○					



현행								개정안										
부서명	단위사업명	세부사업명	전결권자					교육감	부서명	단위사업명	세부사업명	전결권자					교육감	변경사항
			실무자	팀장	부서장	국장	부교육감					실무자	팀장	부서장	국장	부교육감		
창의인재교육과	건강환경평가제	운영 계획·시행							18. 건강환경평가제	통보								
		2. 건강환경평가제 운영	기안		○					1. 건강환경평가제 운영 계획·시행	기안			○				
	19. 교육환경평가제도	1. 교육환경보호 시행계획 수립·시행	기안					○	19. 교육환경평가제도	2. 건강환경평가제 운영	기안		○				전결권 (하향)	
		2. 교육환경보호위원회 구성·운영	기안							1. 교육환경보호 시행계획 수립·시행	기안			○			전결권 (하향)	
		3. 교육환경평가서 검토	기안		○					2. 교육환경보호위원회 구성·운영	기안			○				
	20. 독서교육	1. 독서교육 운영 계획	기안				○		20. 독서교육	3. 교육환경평가서 검토	기안		○					
		2. 독서교육대상	기안				○			1. 독서교육 운영 계획	기안			○				
		3. 독서교육 운영	기안		○					2. 독서교육대상	기안			○				
	21. 학교도서관	1. 학교도서관 활성화 추진 계획	기안				○		21. 학교도서관	3. 독서교육 운영	기안		○					
		2. 학교도서관 지원교 선정·운영, 지원 및 점검	기안			○				1. 학교도서관 활성화 추진 계획	기안			○				
		3. 학교도서관 담당자 연수	기안			○				2. 학교도서관 지원교 선정·운영, 지원 및 점검	기안			○				
		4. 학교도서관 자료 발간	기안			○				3. 학교도서관 담당자 연수	기안			○				
		5. 학교도서관 평가회 및 협의회	기안			○				4. 학교도서관 자료 발간	기안			○				
		6. 학교도서관발전위원회 구성·운영	기안				○			5. 학교도서관 평가회 및 협의회	기안			○				
		7. 학교도서관 행사	기안			○				6. 학교도서관발전위원회 구성·운영	기안				○			
		8. 학교도서관 실태조사	기안			○				7. 학교도서관 행사	기안			○				
	1. 교육정보화	1. 인천정보교육 추진계획	기안					○	1. 교육정보화	8. 학교도서관 실태조사	기안			○				
		2. 교육정보화 단위사업별 종합 계획	기안					○			1. 인천정보교육 추진계획	기안					○	
		3. 교육정보화 사업 추진 현황 관리 및 지도·점검	기안			○				2. 교육정보화 단위사업별 종합 계획	기안				○			
		4. 교육정보화 단위사업별 추진 현황 관리	기안			○				3. 교육정보화 사업 추진 현황 관리 및 지도·점검	기안			○				
		2. 교육정보화 교수-학습 지원	1. 교육정보화 연수	기안			○			2. 교육정보화 교수-학습 지원	4. 교육정보화 단위사업별 추진 현황 관리	기안			○			
			1. 교육용 S/W 개발 및 보급	기안			○				1. 교육정보화 연수	기안			○			
			2. 교육정보화 관련 연구학교 운영·지도	기안			○				<폐지>						폐지	
			3. 행사 추진	기안			○				2. 교육정보화 관련 연구학교 운영·지도	기안			○			
			4. 교육정보화연구대회 운영	기안				○			3. 행사 추진	기안			○			
5. 정보통신 윤리교육			기안			○			4. 교육정보화연구대회 운영		기안				○			
5. 학생정보윤리과이드			기안			○			5. 정보통신 윤리교육		기안			○				
6. e-러닝지원 체제 활성화			기안			○			<폐지>							폐지		
7. ICT활동교육 연구회(동호회) 지원			기안			○			6. e-러닝지원 체제 활성화		기안			○				
8. 교육정보화 운영 실천사례 연구대회			기안				○		7. ICT활동교육 연구회(동호회) 지원		기안			○				
9. 사이버학습 운영			기안			○			8. 교육정보화 운영 실천사례 연구대회		기안				○			
10. 교수학습지원센터 운영			기안			○			9. 사이버학습 운영		기안			○				
<신설>									10. 교수학습지원센터 운영		기안			○				
11. 인터넷 활용제 운영			기안			○			11. 인천SW교육센터운영 지원		기안			○		신설		
3. 국제교육문화교류협력	<신설>						<폐지>							폐지				



현행										개정안									
부서명	단위사업명	세부사업명	전결권자					교육감	부서명	단위사업명	세부사업명	전결권자					교육감	변경사항	
			실무자	팀장	부서장	국장	부교육감					실무자	팀장	부서장	국장	부교육감			
	4. 직업교육	1. 직업교육 체제 개편 계획	기안					○	3. 국제교육문화교류협력	4. 직업교육	1. 국제교육문화교류협력 지원	기안			○		신설		
		2. 직업교육 추진계획	기안			○					2. 직업교육 추진계획	기안				○			
		3. 컨설팅 장학 계획	기안		○						3. 컨설팅 장학 계획	기안		○					
		4. 직업교육 연구학교 운영 계획	기안		○						4. 직업교육 연구학교 운영 계획	기안		○					
		5. 실천중심 직업교육 연구대회	기안			○					5. 실천중심 직업교육 연구대회	기안			○				
	5. 특성화고 운영 지원	1. 교육과정 편성 운영·지도	기안	○					5. 특성화고 운영 지원	6. 산업수요 맞춤형고(마이스터고)	1. 교육과정 편성 운영·지도	기안	○				전결권 (상향)		
		2. 장학지도 및 직업교육 연구학교 운영·지도	기안	○							2. 장학지도 및 직업교육 연구학교 운영·지도	기안	○						
		3. 실험실습 시설 설비 확보 계획 및 실험 실습비 지원	기안		○						3. 실험실습 시설 설비 확보 계획 및 실험 실습비 지원	기안		○					
		4. 실험실습 시설 설비 활용 지도	기안	○							4. 실험실습 시설 설비 활용 지도	기안	○						
		5. 특성화고 지정·운영·평가	기안				○				5. 특성화고 지정·운영·평가	기안			○				
		6. 실험실습시설 및 설비 기준(고시)	기안					○			6. 실험실습시설 및 설비 기준(고시)	기안			○				
	6. 산업수요 맞춤형고(마이스터고)	1. 설립·폐지 계획	기안					○	6. 산업수요 맞춤형고(마이스터고)	7. 고등기술학교, 각종학교 운영 지원	1. 설립·폐지 계획	기안				○	전결권 (하향)		
		2. 특수목적고 지정·운영	기안					○				2. 특수목적고 지정·운영	기안					○	
		3. 교육과정 편성 운영·지도	기안	○								3. 교육과정 편성 운영·지도	기안	○					
		4. 장학지도 및 연구학교 운영·지도	기안	○								4. 장학지도 및 연구학교 운영·지도	기안	○					
		5. 실험실습 시설 설비 활용 지도	기안	○								5. 실험실습 시설 설비 활용 지도	기안	○					
		6. 실험실습 시설 설비 확보 계획 및 실험실습비 지원	기안		○							6. 실험실습시설 및 설비 기준(고시)	기안			○			
	7. 고등기술학교, 각종학교 운영 지원	1. 설립·폐지계획	기안					○	7. 고등기술학교, 각종학교 운영 지원	8. 직업기술교육	1. 설립·폐지계획	기안				○			
		2. 교육과정 편성 운영·지도 및 장학지도	기안	○								2. 교육과정 편성 운영·지도 및 장학지도	기안	○					
		3. 각종학교 실험실습비 지원	기안		○							3. 각종학교 실험실습비 지원	기안		○				
		4. 각종학교 실험실습 시설 설비 확보 계획	기안		○							4. 각종학교 실험실습 시설 설비 확보 계획	기안		○				
		5. 일반계직업위탁교육 계획	기안		○							5. 일반계직업위탁교육 계획	기안		○				
	8. 직업기술교육	1. 기술 인력 양성 계획	기안		○				8. 직업기술교육	9. 직업교육	1. 기술 인력 양성 계획	기안		○					
		2. 기능영재육성 운영·지도	기안	○								2. 기능영재육성 운영·지도	기안	○					
		3. 공동실습소 운영·지도	기안		○							3. 공동실습소 운영·지도	기안		○				
		4. 우수학생 해외 직업교육 계획	기안			○						4. 우수학생 해외 직업교육 계획	기안		○				
		5. 실험실습 시설 설비 확충 계획	기안				○					5. 실험실습 시설 설비 확충 계획	기안			○			
		6. 기능경기대회 추진계획	기안		○							6. 기능경기대회 추진계획	기안		○				
		7. 각종 경진 대회 계획	기안		○							7. 각종 경진 대회 계획	기안		○				
	9. 직업교육	1. 산업체 현장 연수 계획	기안		○				9. 직업교육		1. 산업체 현장 연수 계획	기안		○					
		2. 산학협동, 현장실습, 취업지도	기안	○							2. 산학협동, 현장실습, 취업지도	기안	○						
		3. 경제교육에 관한 사항	기안		○						3. 경제교육에 관한 사항	기안		○					
		4. 직업교육 홍보 계획	기안		○						4. 직업교육 홍보 계획	기안		○					
		5. 직업교육 담당자 협의회	기안		○						5. 직업교육 담당자 협의회	기안		○					
		6. 직업교육 연구회 운영	기안		○						6. 직업교육 연구회 운영	기안		○					
		7. 장학금 지원 계획	기안			○					7. 장학금 지원 계획	기안			○				



현행										개정안											
부서명	단위사업명	세부사업명	전결권자					교육감		부서명	단위사업명	세부사업명	전결권자					교육감		변경사항	
			실무자	팀장	부서장	국장	부교육감						실무자	팀장	부서장	국장	부교육감				
		8. 장학금 운영·지도 및 외부 장학금 지원·관리	기안		○							6. 직업교육 연구회 운영	기안		○					사업명 변경	
		9. 산학관협의회 운영	기안			○						7. 장학금 지원 계획	기안			○					
		10. 취업 역량 강화 사업	기안		○							8. 장학금 운영·지도 및 외부 장학금 지원·관리	기안		○						
		11. 특성화고기술인력양성 계획 수립 및 운영·지도	기안		○							9. 민산학관협의회 운영	기안			○					
	10. 과학교육	1. 과학교육 종합계획	기안						○			10. 취업 역량 강화 사업	기안		○						
		2. 주요 행사 및 사업 기본 계획	기안			○						11. 특성화고기술인력양성 계획 수립 및 운영·지도	기안		○						
		3. 과학전용교실 확보 및 지원	기안		○							1. 과학교육 종합계획	기안						○		
		4. 융합인재교육(STEAM) 활성화	기안		○							2. 주요 행사 및 사업 기본 계획	기안			○					
		5. 과학고등학교 및 과학중점학교 운영 지원	기안		○							3. 과학전용교실 확보 및 지원	기안		○						
		6. 유공교원 표창 및 추천	기안		○							4. 융합인재교육(STEAM) 활성화	기안		○						
		7. 담당교사 연수 계획 및 운영	기안		○							5. 과학고등학교 및 과학중점학교 운영 지원	기안		○						
		8. 교육과학기술연구원의 과학교육에 관한 지도·감독	기안		○							6. 유공교원 표창 및 추천	기안		○						
	11. 영재교육	1. 영재교육 시행계획	기안						○		11. 영재교육	1. 영재교육 시행계획	기안						○		
		2. 영재교육진흥위원회 운영	기안					○				2. 영재교육진흥위원회 운영	기안						○		
		3. 주요 행사 및 사업 기본 계획	기안			○						3. 주요 행사 및 사업 기본 계획	기안			○					
		4. 영재교육기관 운영 및 컨설팅	기안		○							4. 영재교육기관 운영 및 컨설팅	기안		○						
		5. 영재교육대상자 선발	기안		○							5. 영재교육대상자 선발	기안		○						
		6. 영재교육 담당교원 연수	기안		○							6. 영재교육 담당교원 연수	기안		○						
		7. 영재교육 유관기관 협조	기안		○							7. 영재교육 유관기관 협조	기안		○						
		8. 인천과학예술평재학교 운영 지원	기안		○							8. 인천과학예술평재학교 운영 지원	기안		○						
	12. 환경교육 및 발명교육	1. 환경교육 시행계획	기안				○				12. 환경교육 및 발명교육	1. 환경교육 시행계획	기안			○					
		2. 체험중심 생태환경 교육 지원	기안		○							2. 체험중심 생태환경 교육 지원	기안		○						
		3. 환경교육 교사연구회 및 동아리 지원	기안		○							3. 환경교육 교사연구회 및 동아리 지원	기안		○						
		4. 환경교육 및 발명교육 교사 연수	기안		○							4. 환경교육 및 발명교육 교사 연수	기안		○						
		5. 발명교육 시행계획	기안			○						5. 발명교육 시행계획	기안			○					
		6. 발명교육기관 운영 및 컨설팅	기안		○							6. 발명교육기관 운영 및 컨설팅	기안		○						
		7. 발명교육 교사연구회 및 동아리 지원	기안		○							7. 발명교육 교사연구회 및 동아리 지원	기안		○						
		8. 해양교육 운영 및 지원	기안		○							8. 해양교육 운영 및 지원	기안		○						
학교생활교육과	1. 학교폭력근절 및 생활지도	1. 생활지도 운영계획	기안			○			학교생활교육과	1. 학교폭력근절 및 생활지도	1. 생활지도 운영계획	기안		○					전결권 (하향)		
		2. 생활지도 간사교 지정	기안			○						2. 생활지도 간사교 지정	기안		○						
		3. 고등학교 학생부장 및 생활지도 전문직 회의	기안		○							3. 고등학교 학생부장 및 생활지도 전문직 회의	기안		○						
		3. 학생 사고 조사 보고	기안		○																
		4. 통계보고	기안		○																



현행							개정안											
부서명	단위사업명	세부사업명	전결권자					교육감	부서명	단위사업명	세부사업명	전결권자					교육감	변경사항
			실무자	팀장	부서장	국장	부교육감					실무자	팀장	부서장	국장	부교육감		
		5. 학생사안 보고	기안		○						<폐지>							폐지
		6. 생활지도연구협의회 운영	기안		○						4. 통계보고	기안		○				
		7. 학교 주관 교복 구매에 관한 사항	기안		○						5. 학생사안 보고	기안		○				
		8. 무상교복지원	기안			○					6. 생활지도연구협의회 운영	기안		○				
		9. 학교폭력(학생 성폭력 포함)	기안		○						7. 학교 주관 교복 구매에 관한 사항	기안		○				
		9. 학업 중단 학생 적응 교육	기안		○						8. 무상교복지원	기안			○			
		10. 학교폭력예방계획·운영	기안					○			9. 학교폭력(학생 성폭력 포함)	기안		○				
		11. 학생징계조정위원회 운영	기안		○						<폐지>							폐지
		<신설>									10. 학교폭력예방계획·운영	기안					○	
		15. 양성평등 교육	기안		○						11. 학생징계조정위원회 운영	기안		○				
		20. 의무 취학학생 취학관리 업무	기안		○						12. 학생도박예방교육 계획	기안		○				신설
	2. Wee 프로젝트	1. Wee프로젝트계획	기안			○					<폐지>							폐지
		2. Wee센터, Wee스쿨 및 Wee 클래스 운영	기안		○						<폐지>							폐지
		3. 전문상담사 운영	기안		○						1. Wee프로젝트계획	기안			○			
		4. 학생상담자원봉사자 운영	기안		○						2. Wee센터, Wee스쿨 및 Wee 클래스 운영	기안		○				
		<신설>									3. 전문상담사 운영	기안		○				
		<신설>									4. 학생상담자원봉사자 운영	기안		○				
		<신설>									5. 학생자살예방지원 계획 및 운영	기안		○				신설
	3. 대안교육	1. 대안교육 및 학업중단예방 운영 계획	기안					○			6. 위기학생지원 위원회 운영	기안				○		신설
		2. 대안학교 운영 및 지도 감독	기안		○						7. 학생정신건강관리 계획 및 운영	기안		○				신설
		3. 대안교육위탁기관 지정 및 해지	기안			○					1. 대안교육 및 학업중단예방 운영 계획	기안			○			전결권 (하향)
		4. 대안교육위탁기관 지도	기안		○						2. 대안학교 운영 및 지도 감독	기안		○				
		5. 대안교육위탁 관련 업무	기안		○						3. 대안교육위탁기관 지정 및 해지	기안			○			
		6. 학업중단학생 교육 지원 및 학력인정업무	기안		○						4. 대안교육위탁기관 지도	기안		○				
		<신설>									5. 대안교육위탁 관련 업무	기안		○				
	<신설>									6. 학업중단학생 교육 지원 및 학력인정업무	기안		○					
4. 청소년봉사 활동	1. 학생상담자원봉사회 역량강화 지원	기안		○						7. 학업 중단 학생 적응 교육	기안		○				신설	
5. 성교육	1. 총괄 계획수립	기안		○						8. 취학관리전담기구 업무	기안		○				신설	
	<신설>									1. 학생상담자원봉사회 역량강화 지원	기안		○					
	<신설>									1. 총괄 계획수립	기안		○				신설	
6. 교육분야 성범죄근절 대책	<신설>									2. 학생동아리 운영	기안		○				신설	
	<신설>									3. 교사 성교육 연구 동아리 운영	기안		○				신설	
	<신설>									4. 관리자, 담당교사 역량강화 연수 운영	기안		○				신설	
	<신설>									1. 총괄 계획수립	기안					○	신설	
		<신설>								2. 관리자 역량강화 프로그램개발 및	기안		○				신설	



현행							개정안									
부서명	단위사업명	세부사업명	전결권자					부서명	단위사업명	세부사업명	전결권자					변경사항
			실무자	팀장	부서장	국장	부교육감				실무자	팀장	부서장	국장	부교육감	
총무과		<신설>								연수						
		<신설>								3. 성범죄 근절 대책반운영	기안				○	신설
		<신설>								4. 사안발생교권선택 및 재발방지 지원	기안		○			신설
		<신설>								5. 성범죄 근절 매뉴얼 개발	기안		○			신설
		<신설>								6. 시민모니터링단 운영	기안		○			신설
		<신설>								7. 성인식개선위원회 운영	기안			○		신설
	7. 양성평등	<신설>								8. 유관기관협의회 운영	기안		○			신설
		<신설>								9. 가해자 특별교육 프로그램 개발	기안		○			신설
	8. 성평등 문화 조성	<신설>								10. 피해자 지원 프로그램 개발	기안		○			신설
		<신설>						7. 양성평등		1. 총괄 계획수립	기안		○			신설
		<신설>								2. 연구·중심학교 운영	기안		○			신설
		<신설>						8. 성평등 문화 조성		1. 성인식수준 정책 협력 연구	기안		○			신설
		<신설>								2. 지역사회 유관기관 협력체계 구축	기안		○			신설
	9. 성별영향평가	<신설>								3. 감사 인력풀 운영	기안		○			신설
		<신설>								4. 프로그램 개발 및 교육	기안		○			신설
		<신설>								5. 성 인권 문화 조성	기안		○			신설
	10. 직장내 성희롱 성폭력 성매매 예방교육	<신설>						9. 성별영향평가		1. 총괄 계획수립	기안				○	신설
		<신설>								2. GIA시스템 운영	기안	○				신설
		<신설>								3. 성별영향평가위원회 운영	기안		○			신설
		<신설>						10. 직장내 성희롱 성폭력 성매매 예방교육		1. 총괄 계획 수립	기안			○		신설
	1. 관인	1. 관인 등록 및 폐기	기안		○					2. 성희롱고충상담원 전문교육 운영	기안		○			신설
		2. 관인 사용 승인	기안	○						3. 폭력예방통합관리시스템관리	기안		○			신설
	2. 보안업무	1. 비밀취급 인가	기안		○					4. 부진기관 지도 및 점검	기안		○			신설
	3. 문서관리	2. 비밀취급 인가증 발급 및 회수	기안	○				총무과	1. 관인	2. 관인 사용 승인	기안	○				
		1. 공문 수신처 기호 지정	기안		○					1. 관인 등록 및 폐기	기안		○			
	4. 관용차량 관리	1. 차량 정수 배정 및 차종차형 변경 승인	기안			○			2. 보안업무	1. 비밀취급 인가	기안		○			
		2. 차량 교환 및 교체 승인	기안		○					2. 비밀취급 인가증 발급 및 회수	기안	○				
		3. 운영 관리(유류 수불, 운행일지, 정비대장 등 기록관리)	기안	○					3. 문서관리	1. 공문 수신처 기호 지정	기안		○			
	5. 부설주차장 운영	1. 부설주차장 위수탁 계약	기안			○			4. 관용차량 관리	1. 차량 정수 배정 및 차종차형 변경 승인	기안			○		
		2. 부설주차장 관리	기안		○					2. 차량 교환 및 교체 승인	기안		○			
	6. 서무일반	1. 각종 성급 모금 및 전달	기안			○				3. 운영 관리(유류 수불, 운행일지, 정비대장 등 기록관리)	기안	○				
		2. 각종 행사 계획 및 추진	기안		○			5. 부설주차장 운영		1. 부설주차장 위수탁 계약	기안			○		
		3. 공무원증 발급 및 회수	기안	○						2. 부설주차장 관리	기안		○			
		4. 교육수첩 발간	기안		○			6. 서무일반		1. 각종 성급 모금 및 전달	기안			○		
		5. 회의실 사용 통제	기안	○						2. 각종 행사 계획 및 추진	기안		○			
	7. 당직	1. 자체 당직근무 명령 및 변경	기안	○						3. 공무원증 발급 및 회수	기안	○				



현행							개정안												
부서명	단위사업명	세부사업명	전결권자					교육감	부서명	단위사업명	세부사업명	전결권자					교육감	변경사항	
			실무자	팀장	부서장	국장	부교육감					실무자	팀장	부서장	국장	부교육감			
	8. 직장내 공동 보육	1. 공동보육시설 설치 계획	기안				○				4. 교육수첩 발간	기안		○					
		2. 공동보육시설 수요 조사	기안		○						5. 회의실 사용 통제	기안	○						
		3. 공동보육시설 수요자 만족도 조사	기안		○						7. 당직	1. 자체 당직근무 명령 및 변경	기안	○					
		4. 공동보육시설 운영 일반 사항	기안		○						8. 직장내 공동 보육	1. 공동보육시설 설치 계획	기안				○		
	1. 연금 및 건강보험 급여 청구	기안	○					2. 공동보육시설 수요 조사	기안			○							
	2. 연금 대부	기안	○					3. 공동보육시설 수요자 만족도 조사	기안			○							
	3. 기여금-건강보험료 징수	기안		○				4. 공동보육시설 운영 일반 사항	기안			○							
	9. 연금 및 건강 보험	4. 피보험자 자격 관리	기안	○					9. 연금 및 건강 보험	1. 연금 및 건강보험 급여 청구	기안	○							
		5. 연금부담금 납부	기안		○					2. 연금 대부	기안	○							
		6. 공무원 건강진단 실시	기안		○					3. 기여금-건강보험료 징수	기안		○						
		7. 공무원 요양승인 신청	기안	○						4. 피보험자 자격 관리	기안	○							
		8. 공무원 임대주택 입주순위 선정 및 압퇴거 교체	기안	○						5. 연금부담금 납부	기안		○						
		9. 재해보조금 및 사망조위금 급여의 결정	기안	○						6. 공무원 건강진단 실시	기안		○						
		10. 국고대여장학금 대부	기안	○						7. 공무원 요양승인 신청	기안	○							
		10. 맞춤형복지	1. 맞춤형복지 제도 계획	기안				○			10. 맞춤형복지	1. 맞춤형복지 제도 계획	기안				○		
			2. 맞춤형복지 제도 보험 계약 체결	기안			○					2. 맞춤형복지 제도 보험 계약 체결	기안			○			
			3. 맞춤형복지 집행 등 일반	기안		○						3. 맞춤형복지 집행 등 일반	기안		○				
	1. 5급 이상 일반직공무원 임용		기안				○		11. 임용	1. 5급 이상 일반직공무원 임용		기안					○		
	2. 6급 이하 일반직공무원 임용	기안				○		2. 6급 이하 일반직공무원 임용		기안				○					
	3. 지방공무원의 휴·복직	기안		○				3. 지방공무원의 휴·복직		기안		○							
	4. 지방공무원의 휴·복직(해의 유학 으로 인한 휴직)	기안			○			4. 지방공무원의 휴·복직(해의 유학 으로 인한 휴직)		기안			○						
	5. 시보공무원의 정규공무원 임용	기안		○				5. 시보공무원의 정규공무원 임용		기안				○					
	12. 징계	1. 지방공무원의 징계처분(6급이상)	기안				○		12. 징계	1. 지방공무원의 징계처분(6급이상)	기안					○			
		2. 지방공무원의 징계처분(7급이하)	기안				○			2. 지방공무원의 징계처분(7급이하)	기안				○				
		3. 지방공무원의 징계말소	기안		○					3. 지방공무원의 징계말소	기안		○						
	13. 복무관리	1. 산하기관 복무점검 계획 및 조치	기안			○			12. 징계	4. 지방공무원의 휴·복직(해의 유학 으로 인한 휴직)	기안			○					
2. 공무원 복무관리		기안		○				5. 시보공무원의 정규공무원 임용		기안		○							
3. 5급 이상 일반직 지방공무원의 겸직 허가		기안				○		13. 복무관리		1. 산하기관 복무점검 계획 및 조치	기안			○					
4. 6급 이하 일반직 지방공무원의 겸직 허가		기안			○					2. 공무원 복무관리	기안		○						
14. 교육훈련	1. 교육훈련 계획	기안				○			14. 교육훈련	3. 5급 이상 일반직 지방공무원의 겸직 허가	기안				○				
	2. 분청 직장훈련 계획	기안		○						4. 6급 이하 일반직 지방공무원의 겸직 허가	기안			○					
	3. 신규 임용예정자 교육	기안		○				1. 교육훈련 계획		기안				○					
	4. 국내교육훈련 피교육자 선발(4급이상)	기안			○			2. 분청 직장훈련 계획		기안		○							
	5. 국내교육훈련 피교육자 선발(5급이하)	기안		○				3. 신규 임용예정자 교육		기안		○							
	6. 국외교육훈련	기안				○													



현행								개정안										
부서명	단위사업명	세부사업명	전결권자					교육감	부서명	단위사업명	세부사업명	전결권자					교육감	변경사항
			실무자	팀장	부서장	국장	부교육감					실무자	팀장	부서장	국장	부교육감		
		피교육자 선발									4. 국내교육훈련 피교육자 선발 (4급이상)	기안					○	전결권 (상향)
		7. 각종교육훈련 실시결과 처리 및 보고	기안		○						5. 국내교육훈련 피교육자 선발 (5급이하)	기안		○				
		8. 교육훈련 경비 및 여비 지급	기안		○						6. 국외교육훈련 피교육자 선발	기안				○		
	15. 그 밖의 인사 관리	1. 공무원 인사발령 통지	기안		○					15. 그 밖의 인사 관리	7. 각종교육훈련 실시결과 처리 및 보고	기안		○				
		2. 소속공무원의 신원 조사	기안	○							8. 교육훈련 경비 및 여비 지급	기안		○				
		3. 소속공무원의 정기승급 및 호봉 재확정	기안		○						1. 공무원 인사발령 통지	기안		○				
		4. 공무원 인사기록 변경, 추가 등재	기안	○							2. 소속공무원의 신원 조사	기안	○					
		5. 공무원 전력 조회 및 회보	기안	○							3. 소속공무원의 정기승급 및 호봉 재확정	기안		○				
		6. 각종 인사통계 및 보고	기안		○						4. 공무원 인사기록 변경, 추가 등재	기안	○					
		7. 임시일상경비출납원의 임명	기안		○						5. 공무원 전력 조회 및 회보	기안	○					
	16. 시험관리	1. 시험 계획 및 결과 보고	기안						○		16. 시험관리	6. 각종 인사통계 및 보고	기안		○			
		2. 신규 임용후보자 결격사유 조회	기안	○								7. 임시일상경비출납원의 임명	기안		○			
		3. 신규 임용후보자 명부 작성	기안		○							1. 시험 계획 및 결과 보고	기안					○
	17. 평정	1. 일반직지방공무원의 승진후보자 명부 작성(5급 이상)	기안						○		17. 평정	2. 신규 임용후보자 결격사유 조회	기안	○				
		2. 일반직지방공무원의 승진후보자 명부 작성(6급 이하)	기안						○			3. 신규 임용후보자 명부 작성	기안		○			
		3. 승진후보자명부 작성(수시)	기안		○							1. 일반직지방공무원의 승진후보자 명부 작성(5급 이상)	기안					○
		4. 지방공무원의 근무성적(경력·훈련성적 가점 포함) 평정자 및 확인자 지정	기안					○				2. 일반직지방공무원의 승진후보자 명부 작성(6급 이하)	기안					○
		5. 경력·훈련성적 가점현황 작성	기안		○							3. 승진후보자명부 작성(수시)	기안		○			
	18. 민원업무	1. 민원 행정 및 제도 개선 운영	기안		○							18. 민원업무	4. 지방공무원의 근무성적(경력·훈련성적 가점 포함) 평정자 및 확인자 지정	기안				
		2. 민원 1회 방문 처리제 운영	기안		○					5. 경력·훈련성적 가점현황 작성			기안		○			
		3. 민원편람 정비	기안		○					1. 민원 행정 및 제도 개선 운영			기안		○			
		4. 전자 및 비전자 민원창구 운영	기안	○						2. 민원 1회 방문 처리제 운영			기안		○			
		5. 월별 민원처리상황 확인 점검	기안		○					3. 민원편람 정비			기안		○			
		6. 각종 제증명 발급 및 창구 운영	기안	○						4. 전자 및 비전자 민원창구 운영			기안	○				
		7. 검정고시 합격증 재교부 및 기재사항 정정	기안	○						5. 월별 민원처리상황 확인 점검			기안		○			
		8. 폐지학교 학적부 및 퇴직공무원 인사기록부 관리	기안	○						6. 각종 제증명 발급 및 창구 운영			기안	○				
		9. 관인관리(민원사무 전용)	기안	○						7. 검정고시 합격증 재교부 및 기재사항 정정			기안	○				
		10. 행정정보 공동 이용	기안		○					8. 폐지학교 학적부 및 퇴직공무원 인사기록부 관리			기안	○				
	19. 행정서비스 현장	1. 행정서비스현장 운영 계획 및 이행실태 점검 보고	기안		○						19. 행정서비스 현장	9. 관인관리(민원사무 전용)	기안	○				
		2. 행정서비스현장 제·개정	기안						○			10. 행정정보 공동 이용	기안		○			
20. 기록물 관리	1. 기록관 기본계획	기안				○					1. 행정서비스현장 운영 계획 및 이행실태 점검 보고	기안		○				
	2. 기록물 관리(정리, 생산현황, 평가, 폐기, 보관 등)	기안			○						2. 행정서비스현장	기안					○	
	3. 기록물 평가	기안				○												



현행

행

개정안

부서명	단위사업명	세부사업명	전결권자					교육감	
			실무자	팀장	부서장	국장	부교육감		
	21. 정보공개	폐기계획 및 심의회 운영							
		4. 기록물 관리 교육 및 지도점검	기안		○				
		5. 기능분류체계 운영 관리	기안		○				
		1. 정보공개 기본계획	기안			○			
		2. 정보공개 청구 접수 및 처리 (시스템 포함)	기안		○				
		3. 정보공개 청구 단순처리(이송, 종결 등)	기안	○					
		4. 정보공개심의회 운영	기안			○			
		5. 정보공개 교육 및 지도점검	기안		○				
		22. 유·초·중등학교 정보공시	1. 유·초·중등학교 정보공시 기본 계획	기안			○		
			2. 정보공시 검증 및 정정	기안		○			
	3. 정보공시 연수, 홍보, 서면·현장 점검		기안		○				
	23. 기록물 전산화 및 기록관리 시스템 운영	1. 기록물전산화	기안			○			
		2. 기록관리시스템 구축운영	기안			○			
		3. 기록관홈페이지 운영	기안		○				
	24. 가칭 '인천교육 역사관' 건립	1. 가칭 '인천교육역사관' 건립 추진	기안					○	
		2. 인천교육사료보관소 운영	기안		○				
		3. 교육사료 수집 및 홍보	기안		○				
학교설립과	1. 조직 및 정원 관리(교육공무원제외)	1. 조직개편 및 기구 산증설	기안					○	
		2. 조직진단							
		가. 진단 계획, T/F팀 운영	기안					○	
		나. 자료 수집, 분석 및 결과 보고	기안		○				
		3. 지방공무원 정원 책정 및 조정							
		가. 각급기관 정원 책정 및 조정 계획	기안					○	
		나. 각급기관 정원 조정(5급 이상)	기안					○	
		다. 각급기관 정원 조정(6급 이하)	기안		○				
		4. 지방공무원 정원배정	기안		○				
		5. 정원 자료 수집 및 관리	기안	○					
	6. 중기기본인력운용 계획								
	가. 기초자료 수집분석	기안		○					
	나. 중기기본인력운용 계획 수립	기안					○		
	2. 지식관리	1. 지식관리 추진 계획	기안				○		
		2. 지식관리(KMS) 운영	기안		○				
		2. 지식활동 우수자 선발 포상	기안		○				
		3. 학습동아리 운영	기안		○				
3. 학교설립 및 폐지	1. 고등학교 이하 각급학교(특수학교, 공립유치원 포함)의 설립 및 폐지인가	기안					○		

부서명	단위사업명	세부사업명	전결권자					교육감	
			실무자	팀장	부서장	국장	부교육감		
	20. 기록물 관리	제·개정							
		1. 기록관 기본계획	기안			○			
		2. 기록물 관리(정리, 생산현황, 평가, 폐기, 이관 등)	기안		○				
		3. 기록물 평가 폐기계획 및 심의회 운영	기안			○			
		4. 기록물 관리 교육 및 지도점검	기안		○				
		5. 기능분류체계 운영 관리	기안		○				
		21. 정보공개	1. 정보공개 기본계획	기안			○		
			2. 정보공개 청구 접수 및 처리 (시스템 포함)	기안		○			
			3. 정보공개 청구 단순처리(이송, 종결 등)	기안	○				
			4. 정보공개심의회 운영	기안			○		
	5. 정보공개 교육 및 지도점검		기안		○				
	22. 유·초·중등학교 정보공시	1. 유·초·중등학교 정보공시 기본 계획	기안				○		
		2. 정보공시 검증 및 정정	기안		○				
		3. 정보공시 연수, 홍보, 서면·현장 점검	기안		○				
	23. 기록물 전산화 및 기록관리 시스템 운영	1. 기록물전산화	기안				○		
		2. 기록관리시스템 구축운영	기안				○		
		3. 기록관홈페이지 운영	기안		○				
24. 가칭 '인천교육 역사관' 건립	1. 가칭 '인천교육역사관' 건립 추진	기안					○		
	2. 인천교육사료보관소 운영	기안			○				
	3. 교육사료 수집 및 홍보	기안		○					
학교설립과	1. 조직 및 정원 관리(교육공무원제외)	1. 조직개편 및 기구 산증설	기안					○	
		2. 조직진단							
		가. 조직진단 계획	기안					○	
		나. 자료 수집, 분석 및 결과 보고	기안			○			
		3. 지방공무원 정원 책정 및 조정							
		가. 각급기관 정원 책정 및 조정 계획	기안					○	
		나. 각급기관 정원 조정(5급 이상)	기안					○	
		다. 각급기관 정원 조정(6급 이하)	기안		○				
		4. 지방공무원 정원배정	기안		○				
		5. 정원 자료 수집 및 관리	기안	○					
	6. 중기기본인력운용 계획								
	가. 기초자료 수집분석	기안		○					
	나. 중기기본인력운용 계획 수립	기안					○		
	2. 지식관리	1. 지식관리 추진 계획	기안				○		
		2. 지식관리(KMS) 운영	기안		○				
		<폐지>							

--	--	--	--	--	--	--	--	--	--	--	--	--	--	--	--	--	--	--	--	--	--	--	--	--	--	--	--	--	--	--	--	--	--	--	--	--	--	--	--	--	--	--	--	--	--	--	--	--	--	--	--	--	--	--	--	--	--	--	--	--	--	--	--	--	--	--	--	--	--	--	--	--	--	--	--	--	--	--	--	--	--	--	--	--	--	--	--	--	--	--	--	--	--	--	--	--	--	--	--	--	--	--	--	--	--	--	--	--	--	--	--	--	--	--	--	--	--	--	--	--	--	--	--	--	--	--	--	--	--	--	--	--	--	--	--	--	--	--	--	--	--	--	--	--	--	--	--	--	--	--	--	--	--	--	--	--	--	--	--	--	--	--	--	--	--	--	--	--	--	--	--	--	--	--	--	--	--	--	--	--	--	--	--	--	--	--	--	--	--	--	--	--	--	--	--	--	--	--	--	--	--	--	--	--	--	--	--	--	--	--	--	--	--	--	--	--	--	--	--	--	--	--	--	--	--	--	--	--	--	--	--	--	--	--	--	--	--	--	--	--	--	--	--	--	--	--	--	--	--	--	--	--	--	--	--	--	--	--	--	--	--	--	--	--	--	--	--	--	--	--	--	--	--	--	--	--	--	--	--	--	--	--	--	--	--	--	--	--	--	--	--	--	--	--	--	--	--	--	--	--	--	--	--	--	--	--	--	--	--	--	--	--	--	--	--	--	--	--	--	--	--	--	--	--	--	--	--	--	--	--	--	--	--	--	--	--	--	--	--	--	--	--	--	--	--	--	--	--	--	--	--	--	--	--	--	--	--	--	--	--	--	--	--	--	--	--	--	--	--	--	--	--	--	--	--	--	--	--	--	--	--	--	--	--	--	--	--	--	--	--	--	--	--	--	--	--	--	--	--	--	--	--	--	--	--	--	--	--	--	--	--	--	--	--	--	--	--	--	--	--	--	--	--	--	--	--	--	--	--	--	--	--	--	--	--	--	--	--	--	--	--	--	--	--	--	--	--	--	--	--	--	--	--	--	--	--	--	--	--	--	--	--	--	--	--	--	--	--	--	--	--	--	--	--	--	--	--	--	--	--	--	--	--	--	--	--	--	--	--	--	--	--	--	--	--	--	--	--	--	--	--	--	--	--	--	--	--	--	--	--	--	--	--	--	--	--	--



현행								개정안											
부서명	단위사업명	세부사업명	전결권자					교육감	부서명	단위사업명	세부사업명	전결권자					교육감	변경사항	
			실무자	팀장	부서장	국장	부교육감					실무자	팀장	부서장	국장	부교육감			
		2. 중장기 학교 설립 계획	기안					○	3. 학교설립 및 폐지		3. 학습동아리 운영	기안		○					
		3. 학교 설립 계획(변경 포함)	기안								○	1. 고등학교 이하 각급학교(특수학교, 공립유치원 포함)의 설립 및 폐지인가	기안						○
		4. 각급학교 설립·폐지 인가 신청 서류 검토	기안		○						2. 중장기 학교 설립 계획	기안					○		
		5. 학교설립·폐지 인가 관련 경미한 사항의 변경 승인	기안		○						3. 학교 설립 계획(변경 포함)	기안					○		
		6. 학교설립 계획 시의회 부의	기안		○						4. 각급학교 설립·폐지 인가 신청 서류 검토	기안		○					
		7. 각급학교 설립 업무 추진 상황 보고	기안			○					5. 학교설립·폐지 인가 관련 경미한 사항의 변경 승인	기안		○					
		8. 학교 신설 관련 유관 기관 협조 요청	기안		○						6. 학교설립 계획 시의회 부의	기안		○					
		9. 학교설립 관련 민원 관리	기안		○						7. 각급학교 설립 업무 추진 상황 보고	기안			○				
		10. 학교용지 조성 협의	기안		○						8. 학교 신설 관련 유관 기관 협조 요청	기안		○					
		11. 학교용지 조성 T/F팀 구성·운영	기안		○						9. 학교설립 관련 민원 관리	기안		○					
		12. 도시계획시설(학교) 결정(변경) 신청	기안			○					10. 학교용지 조성 협의	기안		○					
		13. 도시계획시설(학교) 관련 협의	기안		○						11. 학교용지 조성 T/F팀 구성·운영	기안		○					
		14. 도시계획시설(학교) 결정 고시 통보	기안		○						12. 도시계획시설(학교) 결정(변경) 신청	기안			○				
		4. 학생배치	1. 유·초·중·고·특수학교 배치 계획 시행									4. 학생배치		1. 유·초·중·고·특수학교 배치 계획 시행					
	가. 유·초·중·고·특수학교 배치 계획 (변경, 최종) 시행		기안					○	가. 유·초·중·고·특수학교 배치 계획수립	기안							○		
	<신설>								나. 유·초·중·고·특수학교 배치 계획 변경(학급편성 변경)	기안					○		신설		
	2. 유·초·중·고·특수학교 배치 계획(변경, 최종) 관련 자료 조사·작성		기안		○				2. 유·초·중·고·특수학교 배치 계획(변경, 최종) 관련 자료 조사·작성	기안				○					
	3. 지역·남녀별 진학 대상자 추정 및 배정안 검토		기안	○					3. 지역·남녀별 진학 대상자 추정 및 배정안 검토	기안	○								
	5. 중·장기 학생배치	4. 유·초·중·고·특수학교 현황 자료(4.1현재) 작성·보고	기안		○				5. 중·장기 학생배치		4. 유·초·중·고·특수학교 현황 자료(4.1현재) 작성·보고	기안		○					
		1. 중·장기 학생 배치 계획	기안					○			1. 중·장기 학생 배치 계획	기안					○		
		2. 지역별 현황 파악 및 진학 대상자 추정	기안	○							2. 지역별 현황 파악 및 진학 대상자 추정	기안	○						
	6. 학교군(구) 조정 및 운영	3. 인구 현황 및 기초 자료 작성 및 판단	기안	○					6. 학교군(구) 조정 및 운영		3. 인구 현황 및 기초 자료 작성 및 판단	기안	○						
		1. 학교군(구) 개정 고시(안)	기안					○			1. 학교군(구) 개정 고시(안)	기안					○		
		2. 학교군(구) 조정 자료 수집	기안		○						2. 학교군(구) 조정 자료 수집	기안		○					
		3. 행정 예고	기안		○						3. 행정 예고	기안		○					
		4. 시의회 부의	기안		○						4. 시의회 부의	기안		○					
		5. 학교군 개정 고시	기안		○						5. 학교군 개정 고시	기안		○					
	7. 교명심의	6. 그 밖의 일반 사항	기안		○				7. 교명심의		6. 그 밖의 일반 사항	기안		○					
		1. 교명심의위원회 구성·운영	기안					○			1. 교명심의위원회 구성·운영	기안					○		
		2. 교명제정·변경 의견 수립	기안		○						2. 교명제정·변경 의견 수립	기안		○					
			3. 교명심의 확정 결과 알림	기안		○					3. 교명심의 확정 결과 알림	기안		○					



현행										개정안									
부서명	단위사업명	세부사업명	전결권자					교육감	부서명	단위사업명	세부사업명	전결권자					교육감	변경사항	
			실무자	팀장	부서장	국장	부교육감					실무자	팀장	부서장	국장	부교육감			
	8. 개교심의	1. 개교심의위원회 구성·운영	기안				○		7. 교명심의	1. 교명심의위원회 구성·운영	2. 교명제정·변경 의견 수렴	기안		○					
		2. 개교심의위원회 결과 알림	기안		○						3. 교명심의 확정 결과 알림	기안		○					
	9. 학생배치 시설비 산정	1. 학생배치 시설비 확정	기안			○			8. 개교심의	1. 개교심의위원회 구성·운영	2. 개교심의위원회 결과 알림	기안		○					
		2. 학생배치 시설비 조정	기안			○					2. 개교심의위원회 결과 알림	기안		○					
		3. 학생배치 시설비 편성에 따른 학교설립 계획 자료 요구	기안		○			9. 학생배치 시설비 산정	1. 학생배치 시설비 확정	기안			○						
		4. 학생배치 시설비(변경·추가) 관련 사항 보고	기안			○			2. 학생배치 시설비 조정	기안			○						
		5. 학교신설 관련 보통교부금 신청	기안		○				3. 학생배치 시설비 편성에 따른 학교설립 계획 자료 요구	기안		○							
	10. 의무취학 현황 보고	1. 의무 취학 아동 현황 보고	기안		○			4. 학생배치 시설비(변경·추가) 관련 사항 보고	기안			○							
	11. 특수지 등급 조정 및 관리	1. 급지 조정 보고	기안			○		5. 학교신설 관련 보통교부금 신청	기안		○								
	12. 파·소규모 학교 통·폐합	1. 계획·시행	기안				○		10. 의무취학 현황 보고	1. 의무 취학 아동 현황 보고	기안		○						
		2. 관련 현황 자료 작성	기안		○				11. 특수지 등급 조정 및 관리	1. 급지 조정 보고	기안			○					
	복지재과	1. 결산업무	1. 교육비특별회계 결산서 작성 지침 시행	기안		○				12. 파·소규모 학교 통·폐합	1. 계획·시행	2. 관련 현황 자료 작성	기안		○			부서명 변경	
2. 교육비특별회계 결산 감사 수검 계획			기안		○														
3. 교육비특별회계 결산 일반 사항			기안	○					1. 결산업무	1. 교육비특별회계 결산서 작성 지침 시행	기안		○						
4. 교육비특별회계 결산 감사 일반 사항			기안	○				2. 교육비특별회계 결산 감사 수검 계획		기안		○							
5. 교육비특별회계 결산 심의 결과 보고·고시			기안		○			3. 교육비특별회계 결산 일반 사항		기안	○								
6. 교육비특별회계 결산 심의·의결 및 지방의회 승인			기안		○			4. 교육비특별회계 결산 감사 일반 사항		기안	○								
7. 교육비특별회계 결산 총괄보고			기안				○	5. 교육비특별회계 결산 심의 결과 보고·고시		기안		○							
2. 금고관리		1. 교육 금고 계약 체결 계획 및 계약	기안				○	2. 금고관리	6. 교육비특별회계 결산 심의·의결 및 지방의회 승인	기안		○							
		2. 교육 금고 관련 일반 사항	기안	○					7. 교육비특별회계 결산 총괄보고	기안				○					
		3. 교육 금고에 대한 지도감독	기안		○				1. 교육 금고 계약 체결 계획 및 계약	기안					○				
3. 지방채 상환 관리		1. 교육비특별회계 지방채 상환 (이자 포함)	기안		○			3. 지방채 상환 관리	2. 교육 금고 관련 일반 사항	기안	○								
		2. 교육비특별회계 지방채 발행	기안				○		3. 교육 금고에 대한 지도감독	기안		○							
4. 자금운용	1. 일시 차입	기안		○			4. 자금운용		1. 교육비특별회계 지방채 상환 (이자 포함)	기안		○							
	2. 교육비특별회계 자금 운영	기안		○				2. 교육비특별회계 지방채 발행	기안			○							
	3. 교육비특별회계 자금 배정 및 조정	기안		○				1. 일시 차입	기안		○								
5. 학교수업료	1. 학교 수업료 정수 급지 조정 및 납입금 책정	기안				○	5. 학교수업료	2. 교육비특별회계 자금 운용	기안		○								
	2. 학교 수업료 정수에 관한 일반 사항	기안		○				3. 교육비특별회계 자금 배정 및 조정	기안		○								
6. 세입	1. 교육비특별회계 세입 및 결손 처분	기안		○				6. 세입	1. 학교 수업료 정수 급지 조정 및 납입금 책정	기안					○				
	2. 파·소규모의 반환 및 정리	기안		○			2. 학교 수업료 정수에 관한 일반 사항		기안		○								
	3. 산하 기관 세입 정수 보고	기안		○			1. 교육비특별회계 세입 및 결손 처분		기안		○								
	4. 법령, 조례, 규칙 또는 계약에 의해 이미 확정된 세입의 정수 결정	기안		○			2. 파·소규모의 반환 및 정리	기안		○									
	5. 교부금, 부담금, 보조금, 전입금 의 정수 결정	기안		○			3. 산하 기관 세입 정수 보고	기안		○									



현행										개정안													
부서명	단위사업명	세부사업명	전결권자					교육감		부서명	단위사업명	세부사업명	전결권자					교육감	변경사항				
			실무자	팀장	부서장	국장	부교육감						실무자	팀장	부서장	국장	부교육감						
		6. 수입 일계표의 작성 및 관리	기안		○							4. 법령, 조례, 규칙 또는 계약에 의해 이미 확정된 세입의 징수 결정	기안		○								
		7. 세입관련 통계자료 제출	기안	○																			
	7. 채권관리	1. 채권, 채무 관리 지침	기안		○							5. 교부금, 부담금, 보조금, 전입금 의 징수 결정	기안		○								
		2. 채권, 채무에 관한 지도·감독	기안		○							6. 수입 일계표의 작성 및 관리	기안		○								
		3. 미확정 채권 양도 신청	기안		○							7. 세입관련 통계자료 제출	기안	○									
		4. 제3채무 사항 통보 및 반송	기안	○								1. 채권, 채무 관리 지침	기안		○								
		5. 교육청 채권 확보 계획	기안		○							2. 채권, 채무에 관한 지도·감독	기안		○								
		6. 교육청 채권 확보를 위한 일반 사항	기안		○							3. 미확정 채권 양도 신청	기안		○								
		7. 각급기관 공탁 서류 검토	기안	○								4. 제3채무 사항 통보 및 반송	기안	○									
	8. 계약관리	1. 법령, 조례, 규칙에 의한 의무적 경비 및 확정 채무, 일상경비의 지출원인행위	기안		○						7. 채권관리	5. 교육청 채권 확보 계획	기안		○								
		2. 법령, 조례, 규칙에 의한 의무적 경비 및 확정 채무, 일상경비의 지출처리	기안	○								6. 교육청 채권 확보를 위한 일반 사항	기안		○								
		3. 입찰 및 계약(입찰 기준 금액 이상)	기안			○						7. 각급기관 공탁 서류 검토	기안	○									
		4. 입찰 및 계약(입찰 기준 금액 미만)	기안		○							1. 법령, 조례, 규칙에 의한 의무적 경비 및 확정 채무, 일상경비의 지출원인행위	기안		○								
		5. 조달청 관급자재 구매	기안		○							2. 법령, 조례, 규칙에 의한 의무적 경비 및 확정 채무, 일상경비의 지출처리	기안	○									
		6. 착공계 접수	기안	○								3. 입찰 및 계약(입찰 기준 금액 이상)	기안			○							
		7. 준공계 접수	기안	○								4. 입찰 및 계약(입찰 기준 금액 미만)	기안		○								
		8. 공사 등 실적 증명 확인	기안	○							5. 조달청 관급자재 구매	기안		○									
		9. 계약심의위원회 심의 결과 통보	기안	○							6. 착공계 접수	기안	○										
		10. 부정당업자 제재 처분	기안		○						7. 준공계 접수	기안	○										
		11. 부정당업자 제재 처분 통보 처리	기안	○							8. 공사 등 실적 증명 확인	기안	○										
		12. 공사 등 선금 정산 확인	기안	○							9. 계약심의위원회 심의 결과 통보	기안	○										
	9. 급여	1. 보수 지급(국가직 인건비 신청 포함)	기안	○							9. 급여	10. 부정당업자 제재 처분	기안		○								
		2. 건강보험료 및 소득세(주민세) 납부	기안	○								11. 부정당업자 제재 처분 통보 처리	기안	○									
		3. 연말 정산	기안	○								12. 공사 등 선금 정산 확인	기안	○									
	10. 회계일반	1. 회계에 관한 지시 및 보고	기안		○						10. 회계일반	1. 보수 지급(국가직 인건비 신청 포함)	기안	○									
		2. 회계에 관한 보고문서의 처리	기안	○								2. 건강보험료 및 소득세(주민세) 납부	기안	○									
		3. 회계관계공무원의 재정 보충	기안	○								3. 연말 정산	기안	○									
		4. 출납원 사무 인계 및 출납원 사무 검사	기안		○							1. 회계에 관한 지시 및 보고	기안		○								
		5. 일상경비 정산처리	기안	○								2. 회계에 관한 보고문서의 처리	기안	○									
		6. 일상경비 출납계산서 처리	기안	○								3. 회계관계공무원의 재정 보충	기안	○									
		7. 과목 경정	기안		○							4. 출납원 사무 인계 및 출납원 사무 검사	기안		○								
		8. 세입·세출외원금의 출납 관리	기안		○							5. 일상경비 정산처리	기안	○									
		9. 세출관련 통계 자료 제출	기안	○								6. 일상경비 출납계산서 처리	기안	○									
	11. 물품수급관리	1. 물품의 수급 관리 계획(변경 포함)	기안		○							7. 과목 경정	기안		○								
		2. 정기 재물조사	기안		○																		



현행								개정안								변경 사항		
부서 명	단위사업명	세부사업명	전결권자					교육 감	부서 명	단위사업명	세부사업명	전결권자					교육 감	
			실무 자	팀장	부서 장	국장	부교 육감					실무 자	팀장	부서 장	국장			부교 육감
		시행 계획							11. 물품수급관 리		8. 세입·세출외현금의 출납 관리	기안		○				
		3. 정기 재물조사 시행 등 일반 사항	기안	○							9. 세출관련 통계 자료 제출	기안	○					
		4. 특별 재물조사 시행 계획	기안		○						1. 물품의 수급 관리 계획(변경 포함)	기안		○				
		5. 특별 재물조사 시행 등 일반 사항	기안	○							2. 정기 재물조사 시행 계획	기안		○				
		6. 정수물품 배정 변경 승인	기안	○							3. 정기 재물조사 시행 등 일반 사항	기안	○					
											4. 특별 재물조사 시행 계획	기안		○				
	12. 물품관리전 환	1. 5천만원 초과 물품 불용결정	기안			○				12. 물품관리전 환	5. 특별 재물조사 시행 등 일반 사항	기안	○					
		2. 5천만원 이하 물품 불용결정	기안		○						6. 정수물품 배정 변경 승인	기안	○					
		3. 물품 감정평가 의뢰	기안	○							1. 5천만원 초과 물품 불용결정	기안			○			
		4. 물품 관리 전환 소요 조회	기안	○							2. 5천만원 이하 물품 불용결정	기안		○				
		5. 물품 관리 전환 승인 및 무상 양여	기안		○						3. 물품 감정평가 의뢰	기안	○					
		6. 불용물품 매각	기안		○						4. 물품 관리 전환 소요 조회	기안	○					
		7. 불용물품 폐기	기안		○						5. 물품 관리 전환 승인 및 무상 양여	기안		○				
	13. 에너지 절약	1. 에너지 절약 추진 계획	기안					○	13. 에너지 절약	6. 불용물품 매각	기안		○					
		2. 에너지 절약 추진 계획 실적 보고	기안		○					7. 불용물품 폐기	기안		○					
		3. 에너지 절약에 관한 일반 사항	기안	○						1. 에너지 절약 추진 계획	기안				○			
	14. 재산관리	1. 공유재산관리계획	기안					○	14. 재산관리	2. 에너지 절약 추진 계획 실적 보고	기안		○					
		2. 국유재산 관리 처분 계획	기안			○				3. 에너지 절약에 관한 일반 사항	기안	○						
		3. 국유재산 소관청 지정 신청	기안		○					1. 공유재산관리계획	기안					○		
		4. 재산 재평가	기안	○						2. 국유재산 관리 처분 계획	기안			○				
		5. 국유재산 조회 및 보고	기안	○						3. 국유재산 소관청 지정 신청	기안		○					
		6. 국·공유재산에 관한 일반 사항	기안		○					4. 재산 재평가	기안	○						
		7. 공유재산 사용 허가 업무	기안		○					5. 국유재산 조회 및 보고	기안	○						
		8. 공유재산 취득· 처분								6. 국·공유재산에 관한 일반 사항	기안		○					
		가. 감정평가 및 보상액 산정	기안		○					7. 공유재산 사용 허가 업무	기안		○					
		나. 보상 등 협의	기안	○						8. 공유재산 취득· 처분								
		다. 계약체결 및 보상금 지급	기안		○					가. 감정평가 및 보상액 산정	기안		○					
		라. 토지 수용 재결 신청 및 재결금 공탁	기안		○					나. 보상 등 협의	기안	○						
		9. 공유재산심의회 결과 통보	기안	○						다. 계약체결 및 보상금 지급	기안		○					
		10. 공유재산 증감 이동 보고	기안		○					라. 토지 수용 재결 신청 및 재결금 공탁	기안		○					
		11. 공유재산 매입 및 매각 계획								9. 공유재산심의회 결과 통보	기안	○						
		가. 50억원 이상	기안					○		10. 공유재산 증감 이동 보고	기안		○					
		나. 10억원 이상 ~ 50억원 미만	기안					○		11. 공유재산 매입 및 매각 계획								
	다. 5억원 이상 ~ 10억원 미만	기안			○			가. 50억원 이상	기안				○					
	라. 5억원 미만	기안		○				나. 10억원 이상 ~ 50억원 미만	기안				○					
	12. 공유재산 실태조사	기안			○			다. 5억원 이상 ~ 10억원 미만	기안			○						
	13. 학교시설 개방 및 예약시스템 관리 업무	기안		○				라. 5억원 미만	기안		○							
	15. 도시계획시 설 결정(학교 제외)	1. 도시계획시설 결정(변경) 신청	기안			○			12. 공유재산 실태조사	기안		○						
		2. 경미한 변경 결정 신청	기안		○													



현행							개정안												
부서명	단위사업명	세부사업명	전결권자					교육감	부서명	단위사업명	세부사업명	전결권자					교육감	변경사항	
			실무자	팀장	부서장	국장	부교육감					실무자	팀장	부서장	국장	부교육감			
		3. 도시계획 관련 협의	기안		○						13. 학교시설 개방 및 예약시스템 관리 업무	기안		○					
		4. 도시계획시설 결정고시 통보	기안	○															
	16. 개발제한구역 관리계획(학교 제외)	1. 개발제한구역 관리 계획(변경) 신청	기안			○			15. 도시계획시설 결정(학교 제외)	1. 도시계획시설 결정(변경) 신청	기안			○					
		2. 개발제한구역 관리 계획 관련 협의	기안		○					2. 경미한 변경 결정 신청	기안		○						
		3. 개발제한구역 관리 계획 변경 승인 통보	기안	○						3. 도시계획 관련 협의	기안		○						
										4. 도시계획시설 결정고시 통보	기안	○							
	17. 감정 및 측량	1. 재산 감정에 관한 사무	기안		○				16. 개발제한구역 관리계획(학교 제외)	1. 개발제한구역 관리 계획(변경) 신청	기안			○					
		2. 연간 측량 계획	기안		○					2. 개발제한구역 관리 계획 관련 협의	기안		○						
		3. 측량 위탁	기안		○					3. 개발제한구역 관리 계획 변경 승인 통보	기안	○							
		4. 측량 결과 통보	기안	○															
	18. 공부	1. 토지의 분할 합병 및 지목 변경	기안		○				17. 감정 및 측량	1. 재산 감정에 관한 사무	기안		○						
		2. 지적 오류 정정 신고	기안	○						2. 연간 측량 계획	기안		○						
		3. 소관 재산의 대장 및 도면 정리	기안	○						3. 측량 위탁	기안		○						
		4. 제공부의 열람 및 발급 신청	기안	○						4. 측량 결과 통보	기안	○							
		5. 등기 위임	기안	○															
	19. 사립학교 업무협조	1. 사립학교 관련 업무 협조	기안		○				18. 공부	1. 토지의 분할 합병 및 지목 변경	기안		○						
	20. 학교법인 이사회	1. 학교법인 이사회 소집 승인	기안		○					2. 지적 오류 정정 신고	기안	○							
		2. 학교법인 임원 취임 승인 취소 및 임시 이사 선임 방침	기안					○		3. 소관 재산의 대장 및 도면 정리	기안	○							
		3. 학교법인 임원 취임 승인 취소 조치	기안			○				4. 제공부의 열람 및 발급 신청	기안	○							
		4. 임원 직무 집행 정지 조치	기안			○				5. 등기 위임	기안	○							
		5. 임원 취임 승인	기안			○													
	21. 학교법인 설립허가	1. 학교법인 설립허가 기본방침 결정	기안					○	20. 학교법인 이사회	1. 학교법인 이사회 소집 승인	기안		○						
		2. 학교법인 설립허가(고등학교 이하 유지 법인)	기안					○		2. 학교법인 임원 취임 승인 취소 및 임시 이사 선임 방침	기안					○			
		3. 이행 사항 확인 및 지시	기안		○					3. 학교법인 임원 취임 승인 취소 조치	기안			○					
	22. 학교법인 해산인가	1. 학교법인 해산인가 기본 방침 결정	기안					○		21. 학교법인 설립허가	1. 학교법인 설립허가 기본방침 결정	기안						○	
		2. 학교법인 해산인가	기안			○					2. 학교법인 설립허가(고등학교 이하 유지 법인)	기안				○			
3. 이행사항 확인 및 지시		기안		○				3. 이행 사항 확인 및 지시	기안			○							
23. 재단법인의 학교법인으로 조직변경 승인 및 보고	1. 재단법인의 학교법인 조직 변경 기본 방침 결정	기안					○	22. 학교법인 해산인가	1. 학교법인 해산인가 기본 방침 결정		기안					○			
	2. 재단법인의 학교법인으로 조직 변경 승인	기안			○				2. 학교법인 해산인가	기안			○						
	3. 이행 사항 확인 및 지시	기안		○					3. 이행사항 확인 및 지시	기안		○							
24. 자율형 사립고	1. 자율형 사립고 지정	기안					○	23. 재단법인의 학교법인으로 조직변경 승인 및 보고	1. 재단법인의 학교법인 조직 변경 기본 방침 결정	기안					○				
	2. 자율형 사립고 지정 사항 변경	기안					○		2. 재단법인의 학교법인으로 조직 변경 승인	기안			○						
25. 학교법인 합병인가	1. 학교법인 합병인가 기본 방침 결정	기안					○		24. 자율형 사립고	1. 자율형 사립고 지정	기안						○		
	2. 학교법인 합병인가	기안			○			2. 자율형 사립고 지정 사항 변경		기안				○					
26.	1. 대학·중·고등학교	기안		○				25.	1. 학교법인	기안				○					



현행										개정안										변경 사항	
부서 명	단위사업명	세부사업명	전결권자					교육 감	부서 명	단위사업명	세부사업명	전결권자					교육 감				
			실무 자	팀장	부서 장	국장	부교 육감					실무 자	팀장	부서 장	국장	부교 육감					
	대학·중고 등·학교 병설 학교 법인의 각종 인· 허가	병설학교 법인의 각종 인· 허가 신청									학교법인 합병인가	합병인가 기본 방침 결정									
												2. 학교법인 합병인가	기안			○					
												3. 이행 사항 확인 및 지시	기안			○					
	27. 사립학교 경영자의 사무 기구 및 직원에 관한 규정	1. 사립학교 경영자의 사무기구 및 직원에 관한 규칙 인가 2. 이행 사항 확인 및 지시	기안		○						26. 대학·중고 등·학교 병설 학교 법인의 각종 인· 허가	1. 대학·중고·대학교 병설학교 법인의 각종 인· 허가 신청	기안		○						
	28. 국고를 재원으로 하는 의무적경비 (법적경비) 의 보조 결정	1. 국고를 재원으로 하는 의무적 경비(법적 경비)의 보조 결정 2. 지원 예산에 대한 정산	기안		○						27. 사립학교 경영자의 사무기구 및 직원에 관한 규칙 인가 2. 이행 사항 확인 및 지시	1. 사립학교 경영자의 사무기구 및 직원에 관한 규칙 인가 2. 이행 사항 확인 및 지시	기안		○						
	29. 학교법인 정관 변경	1. 학교법인 정관 변경 인가 2. 학교법인의 정관 변경 보고	기안			○					28. 국고를 재원으로 하는 의무적경비 (법적경비) 의 보조 결정	1. 국고를 재원으로 하는 의무적 경비(법적 경비)의 보조 결정 2. 지원 예산에 대한 정산	기안		○						
	30. 사학기관 재무회계	1. 사학기관 예산 편성 지침 수립	기안			○					29. 학교법인 정관 변경	1. 학교법인 정관 변경 인가 2. 학교법인의 정관 변경 보고	기안			○					
		2. 사학기관 예· 결산서 제출	기안	○							30. 사학기관 재무회계	1. 사학기관 예산 편성 지침 수립 2. 사학기관 예· 결산서 제출 3. 사학기관 예· 결산서 시정 지시 4. 사학기관 재무 회계 지도 5. 사학기관 추가경정예산서 제출 6. 사학기관 준예산 보고	기안	○							
		3. 사학기관 예· 결산서 시정 지시	기안		○							2. 학교법인의 정관 변경 보고	기안		○						
		4. 사학기관 재무 회계 지도	기안		○							3. 사학기관 예산 편성 지침 수립 4. 사학기관 예· 결산서 제출 5. 사학기관 예· 결산서 시정 지시 6. 사학기관 재무 회계 지도	기안			○					
		5. 사학기관 추가경정예산서 제출	기안	○								4. 사학기관 재무 회계 지도	기안			○					
		6. 사학기관 준예산 보고	기안		○							5. 사학기관 추가경정예산서 제출 6. 사학기관 준예산 보고	기안	○							
	31. 사립학교 및 특수학교 재정 지원	1. 사립학교 재정결합지원 기준 수립 및 지원 결정	기안			○					31. 사립학교 및 특수학교 재정 지원	1. 사립학교 재정결합지원 기준 수립 및 지원 결정	기안			○					
		2. 사립 특수학교 특수교육비 지원 결정	기안			○						2. 사립 특수학교 특수교육비 지원 결정	기안			○					
		3. 사립학교 재정결합보조금 및 특수학교 특수교육비 지원 변경	기안		○							3. 사립학교 재정결합보조금 및 특수학교 특수교육비 지원 변경	기안		○						
		4. 재정결합보조금 중간 정산 보고	기안		○							4. 재정결합보조금 중간 정산 보고	기안		○						
		5. 재정결합보조금 최종 정산 보고	기안			○						5. 재정결합보조금 최종 정산 보고	기안			○					
		6. 재정결합보조금 월별 교부	기안		○							6. 재정결합보조금 월별 교부	기안		○						
	32. 사립학교 교원연금법 적용기관 지정	1. 사립학교 교원연금법 적용기관 지정 신청서 기본 방침 결정	기안		○						32. 사립학교 교원연금법 적용기관 지정	1. 사립학교 교원연금법 적용기관 지정 신청서 기본 방침 결정	기안		○						
		2. 사립학교 교원연금법 적용기관 지정	기안		○							2. 사립학교 교원연금법 적용기관 지정	기안		○						
	33. 사립고·대학 및 사립특수학 교의 학교운영지 원비	1. 사립학교의 학교회계운용지침 작성	기안		○						33. 사립고·대학 및 사립특수학 교의 학교운영지 원비	1. 사립학교의 학교회계운용지침 작성	기안		○						
		2. 사립학교의 학교회계운용지침 통보	기안		○							2. 사립학교의 학교회계운용지침 통보	기안		○						
		3. 사립학교의 학교회계 운영·지도	기안	○								3. 사립학교의 학교회계 운영·지도	기안	○							
		34. 학교법인 재산관리	1. 학교법인의 수익 사업체 종류와 계획 신고 및 변경 신고	기안			○					34. 학교법인 재산관리	1. 학교법인의 수익 사업체 종류와 계획 신고 및 변경 신고	기안			○				
			2. 수익 사업체 공고 보고	기안	○								2. 수익 사업체 공고 보고	기안	○						
			3. 수익 사업의 정치 명령	기안			○						3. 수익 사업의 정치 명령	기안			○				
	4. 학교법인(유지 경영학교 포함) 의 차입 승인		기안			○															
		5. 이행사항 확인 및 지시	기안		○							2. 수익 사업체 공고 보고	기안	○							
		6. 학교법인 기본재산의 매도· 증여·교환 및 담보	기안			○						3. 수익 사업의 정치 명령	기안			○					



현행										개정안											
부서명	단위사업명	세부사업명	전결권자					교육감	부서명	단위사업명	세부사업명	전결권자					교육감	변경사항			
			실무자	팀장	부서장	국장	부교육감					실무자	팀장	부서장	국장	부교육감					
		허가										4. 학교법인(유지경영학교 포함)의 차입 승인	기안			○					
		7. 기본재산 증자보고 수리	기안		○																
		8. 기본재산 처리결과 보고 수리	기안		○										○						
		9. 기본재산 관리 실태조사 계획	기안			○											○				
		10. 기본재산 관리 실태조사 결과 부당사항 조치	기안			○											○				
		11. 학교법인 기본재산의 매도·증여·교환 및 담보 보고	기안		○												○				
		1. 교육정보화 기본계획 수립	기안					○													
		2. 교육정보화 시행계획 수립	기안									○									
		3. 정보기술아키텍처 운영 관리	기안		○											○					
		4. 정보화 기화조정·협업시스템 추진 계획 수립	기안						○												
		5. 정보화 기화조정·협업시스템 운영	기안		○												○				
		<신설>																			
	2. 인천교육융합 통신망 구축 및 운영	1. 인천교육융합통신망 구축 기본 계획	기안						○		1. 행정정보화 추진	1. 교육정보화 기본계획 수립	기안					○	전결권(상향)		
		2. 인천교육융합통신망 운영	기안		○								2. 교육정보화 시행계획 수립	기안						○	
		3. 인천교육융합통신 서비스 이용 규정	기안			○							3. 정보기술아키텍처 운영 관리	기안		○					
	3. 학교정보화 인프라 구축	<신설>									2. 인천교육융합 통신망 구축 및 운영	2. 학교정보화 인프라 구축	4. 정보화 기화조정·협업시스템 추진 계획 수립	기안					○	신설	
		1. 교육정보화기기 보급 계획	기안		○									5. 정보화 기화조정·협업시스템 운영	기안		○				
		2. 교육정보화기기 예산 집행 및 관리	기안		○									6. 기타 행정정보화	기안		○				
		2. 민간참여 컴퓨터 교실 운영 지원	기안		○																
		3. 미래 정보화교육환경 구축	기안			○															
	<신설>																				
	4. 공무원 정보화 역량 강화	1. 지방공무원 정보화 교육	기안		○						3. 학교정보화 인프라 구축	3. 학교정보화 인프라 구축	<폐지>							폐지	
		2. 공무원 정보화 인력개발 계획 수립	기안		○									2. 민간참여 컴퓨터 교실 운영 지원	기안		○				
		3. 미래 정보화교육환경 구축	기안				○							3. 미래 정보화교육환경 구축	기안				○		
5. 공공데이터 개방	1. 공공데이터 개방 및 이용 활성화 시행계획 수립	기안				○			4. 공무원 정보화 역량 강화	4. 공무원 정보화 역량 강화	4. 업무용 소프트웨어 보급	기안			○			신설			
	2. 공공데이터 제공 신청 처리	기안		○								1. 지방공무원 정보화 교육	기안		○						
	3. 공공데이터 개방 및 활용 지원	기안		○								2. 공무원 정보화 인력개발 계획 수립	기안		○						
6. 교육통계		1. 교육통계 기본계획	기안				○		5. 공공데이터 개방	5. 공공데이터 개방	1. 공공데이터 개방 및 이용 활성화 시행계획 수립	기안				○		사업명 변경			
		2. 산하기관 및 통계 담당자 교육	기안		○								2. 공공데이터 제공 신청 처리	기안		○					
		3. 교육통계 조사	기안		○								3. 공공데이터 개방 및 활용 지원	기안		○					
		4. 교육통계연보 발간 및 배부	기안		○								1. 교육통계 및 교육정보통계(EDS) 기본계획	기안			○				
		4. 교육통계 집계	기안	○									2. 산하기관 및 통계 담당자 교육	기안		○					
		5. 각종 통계 보고	기안		○								3. 교육통계 조사	기안		○					
		7. 교육통계연보 배부	기안	○									4. 교육통계연보 발간 및 배부	기안			○				
7. 나이스시스템 운영		1. 나이스 운영계획 수립	기안					○	6. 교육통계			4. 교육통계연보 발간 및 배부	기안			○		전결권(상향)			
		2. 나이스 사용자 교육	기안		○								<폐지>							폐지	



현행										개정안									
부서명	단위사업명	세부사업명	전결권자					교육감	부서명	단위사업명	세부사업명	전결권자					교육감	변경사항	
			실무자	팀장	부서장	국장	부교육감					실무자	팀장	부서장	국장	부교육감			
		3. 나이스 현장자문단 운영	기안		○						5. 각종 통계 보고	기안		○			폐지		
		4. 교육부 전자서명인증서 발급 관리	기안		○						<폐지>								
		5. 나이스 권한 승인	기안		○					7. 나이스시스템 운영	1. 나이스 운영계획 수립	기안			○				
		6. 나이스 운영 일반	기안		○						2. 나이스 사용자 교육	기안		○					
	8. 에듀파인시스템 운영	1. 에듀파인시스템 운영 계획	기안				○				3. 나이스 현장자문단 운영	기안		○					
		2. 에듀파인 운영 관리(권한 승인 등)	기안		○						4. 교육부 전자서명인증서 관리	기안		○					
	9. 업무관리시스템 운영	1. 업무관리시스템 운영 계획 수립	기안				○				5. 나이스 권한 승인	기안		○					
		2. 업무관리시스템 사용자 교육	기안		○						6. 나이스 운영 일반	기안		○					
		3. 업무관리시스템 운영 일반	기안		○					8. 에듀파인시스템 운영	1. 에듀파인시스템 운영 계획	기안				○			
	10. 시교육청 홈페이지 운영	1. 홈페이지 개편 계획 수립	기안			○					2. 에듀파인 운영 관리(권한 승인 등)	기안		○					
		2. 홈페이지 운영 및 관리	기안		○				9. 업무관리시스템 운영		1. 업무관리시스템 운영 계획 수립	기안				○			
	11. 교육(행정)기관 홈페이지 구축운영	1. 학교 홈페이지 통합 구축 계획	기안				○				2. 업무관리시스템 사용자 교육	기안		○					
		2. 학교 홈페이지 운영 계획	기안		○						3. 업무관리시스템 운영 일반	기안		○					
		3. 학교 홈페이지 지원 콜센터 운영	기안		○				10. 시교육청 홈페이지 운영	1. 홈페이지 개편 계획 수립	기안			○					
		4. 교육(행정)기관 홈페이지 구축·운영 지원	기안		○					2. 홈페이지 운영 및 관리	기안		○						
	12. 정보시스템 관리	1. 정보시스템 물적기반 구축·운영 계획	기안				○		11. 교육(행정)기관 홈페이지 구축운영		1. 학교 홈페이지 통합 구축 계획	기안				○			
		2. 정보시스템(나이스, 에듀파인, 업무관리) 물적기반 운영·관리	기안		○						2. 학교 홈페이지 운영 계획	기안		○					
		3. 정보센터 운영·관리	기안		○						3. 학교 홈페이지 지원 콜센터 운영	기안		○					
		4. 정보시스템(나이스, 에듀파인, 업무관리) 백업 및 복구기본계획	기안			○					4. 교육(행정)기관 홈페이지 구축·운영 지원	기안		○					
		5. 정보시스템 작업계획 및 결과 보고							12. 정보시스템 관리		1. 정보시스템 물적기반 구축·운영 계획	기안				○			
		가. 경미한 사항	기안	○							2. 정보시스템(나이스, 에듀파인, 업무관리) 물적기반 운영·관리	기안		○					
		나. 중대한 사항	기안		○						3. 정보센터 운영·관리	기안		○					
		6. 정보시스템 장애보고	기안		○						4. 정보시스템(나이스, 에듀파인, 업무관리) 백업 및 복구기본계획								
	13. 정보보안	1. 정보보호 계획	기안			○					5. 정보시스템 작업계획 및 결과 보고								
		2. 정보보호 지침 수립	기안		○						가. 경미한 사항	기안	○						
		3. 정보보호 실태 조사 및 개선	기안		○						나. 중대한 사항	기안		○					
		4. 사이버 침해사고 대응 조치									6. 정보시스템 장애보고	기안		○					
		가. 경미한 사항	기안	○					13. 정보보안		1. 정보보안 연간 추진계획 수립	기안				○	사업명 변경 전결권 (상향)		
		나. 중대한 사항	기안			○					2. 정보보안 지침 수립·개정	기안			○			사업명 변경 전결권 (상향)	
		5. 사이버 보안 진단의 날 계획·시행	기안		○						3. 정보보안 감사 및 실태 점검	기안		○					사업명 변경
		6. 정보화 사업 보안성 검토	기안		○						4. 사이버 침해사고 대응 조치								
		7. 사이버분야 위기 대응 훈련	기안			○					가. 경미한 사항	기안	○						



현행							개정안									
부서명	단위사업명	세부사업명	전결권자					부서명	단위사업명	세부사업명	전결권자					변경사항
			실무자	팀장	부서장	국장	부교육감				실무자	팀장	부서장	국장	부교육감	
교육 시설 과	14. 개인정보보호	<신설>						14. 개인정보보호		나. 중대한 사항	기안			○		
		8. 개인정보 처리 실태 조사	기안		○					5. 사이버 보안 진단의 날 계획·시행	기안		○			
		9. 개인정보 침해 사고·신고 접수·처리	기안			○				6. 정보화 사업 보안성 검토	기안		○			
		<신설>								7. 사이버공격 대응 훈련	기안			○		사업명 변경
		<신설>								8. 정보보호시스템 운영	기안		○			신설
		<신설>								<폐지>						폐지
		<신설>								<폐지>						폐지
		12. 주요정보통신기반시설 보안취약점 분석·평가 및 보호대책 수립	기안				○			9. 보안 취약점 진단·조치	기안		○			신설
		13. 정보보호 교육 및 홍보	기안		○					10. 정보보호 수준진단	기안			○		신설
		14. 기타 정보보호 활동	기안		○					11. 주요정보통신기반시설 보안취약점 진단	기안		○			신설
	14. 개인정보보호	<신설>							14. 개인정보보호	12. 주요정보통신기반시설 보호대책 수립	기안				○	사업명 변경
		<신설>								13. 정보보호 교육 및 홍보	기안		○			
		<신설>								14. 기타 정보보호 활동	기안		○			
		<신설>								1. 개인정보보호 내부관리계획 수립·시행	기안			○		신설
		<신설>								2. 개인정보 처리 실태의 조사 및 개선	기안			○		신설
		<신설>								3. 개인정보 노출 예방	기안		○			신설
교육 시설 과	1. 시설조사 및 소규모 시설사업	1. 건축 자재 물가 조사	기안	○				1. 시설조사 및 소규모 시설사업		4. 개인정보 침해 사고·신고 접수·처리						신설
		2. 각급학교 시설 및 보수 신청에 관한 조사	기안	○						가. 경미한 사항	기안		○			신설
		3. 각급학교 시설 및 보수 신청에 관한 심사	기안		○					나. 중대한 사항	기안			○		신설
		4. 각급학교 지질 지내력 및 구조물의 각종 시험	기안		○					5. 개인정보보호 수준진단	기안			○		신설
		5. 시설투자 종합 계획 수립을 위한 기본 수요조사 계획	기안		○					6. 기타 개인정보보호 활동	기안		○			신설
		6. 시설물 실태 조사	기안	○						1. 건축 자재 물가 조사	기안	○				
		7. 소규모 시설사업에 필요한 자료 수집	기안	○						2. 각급학교 시설 및 보수 신청에 관한 조사	기안	○				
		8. 학교시설지원반 운영	기안		○					3. 각급학교 시설 및 보수 신청에 관한 심사	기안		○			
		9. 시설도면 전산화	기안		○					4. 각급학교 지질 지내력 및 구조물의 각종 시험	기안		○			
	2. 시설 사업계획	1. 각종 건축 사업, 이전 배치 계획	기안				○	2. 시설 사업계획		5. 시설투자 종합 계획 수립을 위한 기본 수요조사 계획	기안		○			
		2. 시설 사업 계획 및 변경	기안				○			6. 시설물 실태 조사	기안	○				
		3. 도시계획 사업실시 계획 공람 공고	기안			○				7. 소규모 시설사업에 필요한 자료 수집	기안	○				
		4. 시설 사업 기본 설계	기안			○				8. 학교시설지원반 운영	기안		○			
		5. 시설 사업에 관한 지시 및 보고	기안			○				9. 시설도면 전산화	기안		○			
		6. 시설 업무 체계 수립 및 조정	기안				○			1. 각종 건축 사업, 이전 배치 계획	기안				○	
교육 시설 과	3. 시설 사업 업무 협의	1. 도시계획 학교 시설사업 실시 계획 인가 및 공람학교 시행 계획 협의	기안			○				2. 시설 사업 계획 및 변경	기안				○	
										3. 도시계획 사업실시 계획 공람 공고	기안		○			
										4. 시설 사업 기본	기안			○		



현행										개정안									
부서명	단위사업명	세부사업명	전결권자					교육감	부서명	단위사업명	세부사업명	전결권자					교육감	변경사항	
			실무자	팀장	부서장	국장	부교육감					실무자	팀장	부서장	국장	부교육감			
		2. 건축협의 및 시설공사에 수반하는 제반 인·허가 신청	기안		○						설계								
		3. 지장물(전기, 통신 등 공공 시설물)의 이설	기안		○									○					
	4. 공사 감독 및 검사	1. 공사 착공 명령	기안		○				3. 시설 사업 업무 협의		1. 도시계획 학교 시설사업 실시 계획 인가 및 공립학교 시행 계획 협의	기안		○			전결권 (하향)		
		2. 도급 공사 감독원 및 준공 검사원 임면	기안		○														
		3. 도급 공사의 선급금 검토	기안		○														
		4. 관급자재 조정과 관리	기안	○										○					
		5. 관급자재 수불	기안	○															
		6. 공사 관련 처리(계약금액 조정, 기성 및 준공, 공기연장 등)																	
		가. 10억원 이상	기안			○													
		나. 1천만원 이상 ~ 10억원 미만	기안		○														
		다. 1천만원 미만	기안	○															
		7. 용역 및 물품 검사·검수																	
		가. 1억원 이상	기안			○													
		나. 1백만원 이상 ~ 1억원 미만	기안		○														
		다. 1백만원 미만	기안	○															
		라. 조달청 관급 자재	기안		○														
		8. 하자 검사원 처리	기안	○															
		9. 공사, 용역, 물품 계약 요청	기안	○										○					
		10. 공사, 용역, 물품 검수·검사 조서 발송	기안	○										○					
		5. 학교 시설 사업 승인	1. 건축 승인 및 보고	기안		○						4. 공사 감독 및 검사		1. 공사 착공 명령	기안			○	
	2. 시행 계획 승인 및 변경		기안		○						○								
	6. 시설물 관리에 대한 점검	1. 안전점검 시행	기안						2. 도급 공사 감독원 및 준공 검사원 임면	기안				○					
		가. 안전점검 시행	기안		○				3. 도급 공사의 선급금 검토	기안				○					
		<신설>							4. 관급자재 조정과 관리	기안	○								
		2. 시설물 점검 및 보고	기안		○				5. 관급자재 수불	기안	○								
		3. 위험 시설물 조치							6. 공사 관련 처리(계약금액 조정, 기성 및 준공, 공기연장 등)										
		가. 위험 시설물 판정	기안			○			가. 10억원 이상	기안					○				
	나. 위험 시설물 관리	기안	○					나. 1천만원 이상 ~ 10억원 미만	기안		○								
	7. 사립학교 시설사업비 지원	1. 사립학교 시설사업비 지원 지침 개정	기안					○	다. 1천만원 미만	기안	○								
		2. 지침 위반에 따른 지원 제재 결정	기안						7. 용역 및 물품 검사·검수										
		3. 지침의 일반적 운영(예산교부, 선급지급, 기상준공검사 등)	기안		○				가. 1억원 이상	기안			○						
									나. 1백만원 이상 ~ 1억원 미만	기안		○							
	8. 민간투자사업	1. 민간투자사업 집행 계획·시행	기안						○	다. 1백만원 미만	기안	○							
2. 민간투자사업 추진 계획 수립을 위한 대상 사업 기초자료 조사		기안	○						라. 조달청 관급 자재	기안		○							
									8. 하자 검사원 처리	기안	○								
									9. 공사, 용역, 물품 계약 요청	기안	○								
									10. 공사, 용역, 물품 검수·검사 조서 발송	기안	○								
									5. 학교 시설 사업 승인	1. 건축 승인 및 보고	기안		○						
									2. 시행 계획 승인 및 변경	기안		○							
									6. 시설물 관리에 대한 점검	1. 안전점검 시행	기안								
										가. 정기점검 및 정밀점검 시행	기안		○						
										나. 예외별 현황관리	기안	○							
										2. 시설물 점검 및 보고	기안		○						
										3. 위험 시설물 조치									
								가. 위험 시설물 판정	기안			○							
								나. 위험 시설물 관리	기안	○									
								7. 사립학교 시설사업비 지원	1. 사립학교 시설사업비 지원 지침 개정	기안				○					
									2. 지침 위반에 따른 지원 제재 결정	기안				○					
									3. 지침의 일반적	기안		○							



현행							개정안											
부서명	단위사업명	세부사업명	전결권자					교육감	부서명	단위사업명	세부사업명	전결권자					교육감	변경사항
			실무자	팀장	부서장	국장	부교육감					실무자	팀장	부서장	국장	부교육감		
		3. 민간투자사업 추진 계획 및 제출	기안		○						운영(예산교부, 선금지급, 기상준공검사 등)							
		4. 민간투자사업 채무 부담행위 승인 자료 작성	기안	○							1. 민간투자사업 집행 계획시행	기안					○	
		5. 성과 요구수준서 작성	기안		○						2. 민간투자사업 추진 계획 수립을 위한 대상 사업 기초자료 조사	기안	○					
		6. 적격성 검토 용역 시행	기안		○						3. 민간투자사업 추진 계획 및 제출	기안		○				
		7. 학교시설기본설계 지침서 작성 및 용역 시행	기안			○					4. 민간투자사업 채무 부담행위 승인 자료 작성	기안	○					
		8. 민간투자사업 시설 사업 계획 및 고시	기안				○				5. 성과 요구수준서 작성	기안		○				
		9. 사업 설명회 개최	기안		○						6. 적격성 검토 용역 시행	기안		○				
		10. 사전적격심사(PQ) 및 결과 통보	기안			○					7. 학교시설기본설계 지침서 작성 및 용역 시행	기안			○			
		11. 평가위원회 구성위촉	기안			○					8. 민간투자사업 시설 사업 계획 및 고시	기안				○		
		12. 사업계획서 평가	기안			○					9. 사업 설명회 개최	기안		○				
		13. 우선협상대상자 지정	기안			○					10. 사전적격심사(PQ) 및 결과 통보	기안			○			
		14. 계약 체결을 위한 협상	기안			○					11. 평가위원회 구성위촉	기안			○			
		15. 협약(안) 사전 검토 의의 및 작성	기안	○							12. 사업계획서 평가	기안			○			
		16. 협약 체결	기안				○				13. 우선협상대상자 지정	기안			○			
		17. 실시 계획 승인	기안		○						14. 계약 체결을 위한 협상	기안			○			
		18. 설계 변경 승인	기안		○						15. 협약(안) 사전 검토 의의 및 작성	기안	○					
		19. 개발제한구역 행위 허가 신청 및 관계 기관 협의	기안		○						16. 협약 체결	기안				○		
		20. 공사 착수감독준공 및 시설 인도	기안		○						17. 실시 계획 승인	기안		○				
		21. 관리운영권 설정 및 등록	기안		○						18. 설계 변경 승인	기안		○				
		22. 성과평가위원회 구성위촉	기안		○						19. 개발제한구역 행위 허가 신청 및 관계 기관 협의	기안		○				
		23. 협약 및 성과 요구수준서 등 변경	기안			○					20. 공사 착수감독준공 및 시설 인도	기안		○				
		24. 서비스 수준에 대한 설문조사 및 점검	기안		○						21. 관리운영권 설정 및 등록	기안		○				
		25. 성과평가위원회 운영	기안		○						22. 성과평가위원회 구성위촉	기안		○				
		26. 성과평가 결과에 따른 운영비 차등 지급 결정	기안		○						23. 협약 및 성과 요구수준서 등 변경	기안			○			
		27. 관리운영권 설정 종료 관련 인수 시설물 등 점검	기안		○						24. 서비스 수준에 대한 설문조사 및 점검	기안		○				
		28. 관리운영권 설정 종료에 따른 관리운영권 인계	기안		○						25. 성과평가위원회 운영	기안		○				
		29. 성과평가 결과에 따른 시설 임대료 및 운영비 지급	기안		○						26. 성과평가 결과에 따른 운영비 차등 지급 결정	기안		○				
		30. 장기수선충당금 사용 승인	기안		○						27. 관리운영권 설정 종료 관련 인수 시설물 등 점검	기안		○				
											28. 관리운영권 설정 종료에 따른 관리운영권 인계	기안		○				
											29. 성과평가 결과에 따른 시설 임대료 및 운영비 지급	기안		○				
											30. 장기수선충당금 사용 승인	기안		○				



## 고 시

인천광역시고시 제2019-140호

## 인천도시관리계획(경찰종합학교 부지 근린공원) 결정(최초) 및 지형도면 고시

인천도시관리계획(경찰종합학교 부지 근린공원 조성계획)에 대하여 『도시공원 및 녹지 등에 관한 법률』 제16조의2, 『국토의 계획 및 이용에 관한 법률』 제30조, 제32조에 따라 도시관리계획(경찰종합학교 부지 근린공원 조성계획)으로 결정(최초) 및 지형도면을 고시합니다.

관계도서는 인천광역시청(공원녹지과 ☎032-440-3688), 인천광역시 부평구청(공원녹지과 ☎032-509-8682)에 갖추어 두고 일반인에게 보입니다.

2019. 6. 24.

## 인 천 광 역 시 장

1. 도시계획시설 : 경찰종합학교 부지 근린공원
2. 위 치 : 인천광역시 부평구 부평동 산11-4번지 일원
3. 면 적 : 10,937m<sup>2</sup>
4. 도시계획시설(경찰종합학교 부지 근린공원)조성계획 결정(최초)조서



## 도시계획시설(경찰종합학교 부지 근린공원) 조성계획결정(최초)조서

가. 총괄표(위치 : 인천광역시 부평구 부평동 산11-4번지 일원)

구 분			부지면적 (㎡)	시설면적 (㎡)	건 축 물			공작물 (기)	비 고 ※부지면적 증감내용
					동수 (동)	바닥면적 (㎡)	연면적 (㎡)		
계			10,937	2,861	1	50	50	28	-
공 원 시 설	기 반 시 설	계	1,267	1,267	-	-	-	-	-
		도로	676	676	-	-	-	-	-
		광장	591	591	-	-	-	-	-
	조경시설		-	-	-	-	-	-	-
	휴양시설		713	713	-	-	-	21	-
	유희시설		-	-	-	-	-	-	-
	운동시설		562	562	-	-	-	6	-
	교양시설		145	145	-	-	-	-	-
	편익시설		113	113	-	-	-	-	-
	관리시설		61	61	1	50	50	1	-
	농업시설		-	-	-	-	-	-	-
녹 지 및 기 타			8,076	-	-	-	-	-	-
시설율(%) (법정40%이하)			( 2,861 ÷ 10,937 ) × 100 = 26.2%						
건폐율(%) (법정20%)			( 50 ÷ 10,937 ) × 100 = 0.5%						



## 나. 시설조서

구분	시설명	부호	위 치	부지면적 (㎡)	시설면적 (㎡)	구조	규모	건축물(㎡)		공작물 (기)	비고 ※시설면적 증감내용
								바닥 면적	연면 적		
합 계		-	-	10,937	2,861	-	-	50	50	28	
도로 및 광장	계	-	-	1,267	1,267	-	-	-	-	-	
	도로	-	-	676	676	-	-	-	-	-	
	광장	가	-	591	591	-	-	-	-	-	
휴양 시설	계	-	-	713	713	-	-	-	-	20	
	쉼터	나	-	713	713	-	-	-	-	-	
	쉼터1	나-1	-	(104)	(104)	-	-	-	-	-	
	쉼터2	나-2	-	(66)	(66)	-	-	-	-	-	
	쉼터3	나-3	-	(179)	(179)	-	-	-	-	-	
	쉼터4	나-4	-	(364)	(364)	-	-	-	-	-	
	파고라	①	-	-	-	-	-	-	-	3	
	평의자	②	-	-	-	-	-	-	-	9	
	원형의자	③	-	-	-	-	-	-	-	9	
운 동 시설	계	-	-	562	562	-	-	-	-	6	
	운동공간	다	-	562	562	-	-	-	-	-	
	다목적구장	다-1	-	(423)	(423)	-	-	-	-	-	
	체력단련장	다-2	-	(139)	(139)	-	-	-	-	-	
	체력단련시설	④	-	-	-	-	-	-	-	6	
교양 시설	계	-	-	145	145	-	-	-	-	-	
	숲속공연장	라	-	145	145	-	-	-	-	-	
편익 시설	계	-	-	113	113	-	-	-	-	1	
	편익공간	마	-	113	113	-	-	-	-	-	
	음수대	마-1	-	(10)	(10)	-	-	-	-	-	
	전망대	마-2	-	(103)	(103)	-	-	-	-	-	
	안내판	⑤	-	-	-	-	-	-	-	1	



구분	시설명	부호	위치	부지면적 (㎡)	시설면적 (㎡)	구조	규모	건축물(㎡)		공작물 (기)	비고 ※시설면적 증감내용
								바닥 면적	연면 적		
관리 시설	계	-	-	61	61	-	-	50	50	-	
	관리사무소	바	-	61	61	-	-	50	50	-	
녹지	계	-	-	8,076	-	-	-	-	-	-	
	녹지	-	-	8,076	-	-	-	-	-	-	

## 다. 도로조서

구분	등급	류별	번호	폭 원 (m)	연 장 (m)	면 적 (㎡)	기 능	기 점	종 점	비고
합 계			-	-	282	676	-	-	-	
소 계			-	-	62	312	-	-	-	
신설	소로	3	1	6	42	252	진입로	남측지구계	쉼터4	
	소로	3	2	3	20	60	진입로	서측지구계	산책로1	
소 계			-	-	220	364	-	-	-	
신설	산책로	-	1	2	24	48	연결로	소로3-2	산책로2	
	산책로	-	2	1.5	84	126	연결로	산책로1	산책로3	
	산책로	-	3	1.5	30	45	진입로	남측지구계	동측지구계	
	산책로	-	4	1.5	26	39	연결로	쉼터4	산책로3	
	산책로	-	5	1.5	34	51	연결로	광장	체력단련장	
	산책로	-	6	2.5	22	55	연결로	광장	다목적구장	

5. 지형도면 : 게재 생략(갖추어 둔 장소의 지형도면과 같음)



인천광역시고시 제2019-141호

## 인천도시관리계획(북산역사공원) 결정(변경) 및 지형도면 고시

인천도시관리계획(북산역사공원 조성계획)에 대하여 『도시공원 및 녹지 등에 관한 법률』 제16조의2, 『국토의 계획 및 이용에 관한 법률』 제30조, 제32조에 따라 도시관리계획(북산역사공원 조성계획)으로 결정(변경) 및 지형도면을 고시합니다.

관계도서는 인천광역시청(공원녹지과 ☎032-440-3688), 인천광역시 강화군청(산림공원과 ☎032-930-3876)에 갖추어 두고 일반인에게 보입니다.

2019. 6. 24.

인 천 광 역 시 장

1. 도시계획시설 : 북산역사공원
2. 위 치 : 인천광역시 강화군 강화읍 관청리 산39번지 일원
3. 면 적 : 19,728㎡
4. 도시계획시설(북산역사공원)조성계획 결정(변경)조서



## 도시계획시설(북산역사공원) 조성계획결정(변경)조서

가. 총괄표(위치 : 인천광역시 강화군 강화읍 관청리 산39번지 일원)

구 분			변 경 전						변 경 후						비 고
			부지면적 (㎡)	시설면적 (㎡)	건 축 물			공 작 물 (기)	부지면적 (㎡)	시설면적 (㎡)	건 축 물			공 작 물 (기)	
					동수 (동)	바닥 면적 (㎡)	연 면적 (㎡)				동수 (동)	바닥 면적 (㎡)	연 면적 (㎡)		
계			19,728.0	3,348.0	1	82.62	82.62	15	19,728.0	1,070.09	1	45.22	45.22	9	감 1,277.91㎡ (감 6)
공 원 시 설	시 설 계		3,348.0	3,348.0	1	82.62	82.62	15	2,070.09	2,070.09	1	45.22	45.22	9	감 1,277.91㎡ (감 6)
	기 반 시 설	소계	1,591.5	1,591.5	-	-	-	-	1,170.46	1,170.46	-	-	-	-	감 421.04㎡
		도로	992.8	992.8	-	-	-	-	1,013.23	1,013.23	-	-	-	-	(증 20.46㎡)
		광장	598.7	598.7	-	-	-	-	157.23	157.23	-	-	-	-	(감 441.49㎡)
	조경시설		507.7	507.7	-	-	-	-	444.28	444.28	-	-	-	-	감 6342㎡
	휴양시설		549.2	549.2	-	-	-	13	410.13	410.13	-	-	-	9	감 139.07㎡ (감 4기)
	유흥시설		-	-	-	-	-	-	-	-	-	-	-	-	-
	교양시설		284.0	284.0	-	-	-	2	-	-	-	-	-	-	-
	운동시설		-	-	-	-	-	-	-	-	-	-	-	-	-
	편익시설		-	-	-	-	-	-	45.22	45.22	1	45.22	45.22	-	증 45.22㎡ (증 1동)
	관리시설		415.6	415.6	1	82.62	82.62	-	-	-	-	-	-	-	감 415.6㎡ (감 1동)
	도시농업시설														
	녹지 / 기타			16,380	-	-	-	-	-	17,657.91	-	-	-	-	-
시설율(%) (법정 % 이하)			시설율 : 16.97% • 녹지율 : 83.03% • 건폐율 : 0.42%						시설율 : 10.49% • 녹지율 : 89.51% • 건폐율 : 0.23%						



## 나. 시설조서

구 분	시설명	변 경 전							변 경 후							비고
		부호	부지 면적 (㎡)	시설 면적 (㎡)	건 축 물			공 작 물 (기)	부호	부지 면적 (㎡)	시설 면적 (㎡)	건 축 물			공 작 물 (기)	
					동수 (동)	바닥 면적 (㎡)	연 면적 (㎡)					동수 (동)	바닥 면적 (㎡)	연 면적 (㎡)		
합 계		-	19,728.0	3,348.0	1	82.62	82.62	15	-	19,728.0	2,070.09	1	45.22	45.22	9	감 1,277.91㎡ (감 6기)
기 반 시 설	계	-	1,591.5	1,591.5	-	-	-	-	-	1,170.46	1,170.46	-	-	-	-	감 421.04㎡
	도로	-	992.8	992.8	-	-	-	-	-	1,013.23	1,013.23	-	-	-	-	증 20.43㎡
	광장	가	598.7	598.7	-	-	-	-	가	157.23	157.23	-	-	-	-	감 441.47㎡
	진입광장	가-1	(14.9)	(14.9)	-	-	-	-	가-1	(157.23)	(157.23)	-	-	-	-	(증 142.33㎡)
	산성상징광장	가-2	(583.8)	(583.8)	-	-	-	-	-	-	-	-	-	-	-	(감 583.8㎡)
조 경 시 설	계	-	507.7	507.7	-	-	-	-	-	444.28	444.28	-	-	-	-	감 63.42㎡
	잔디마당	나	507.7	507.7	-	-	-	-	나	394.37	394.37	-	-	-	-	감 113.33㎡
	식수대	-	-	-	-	-	-	-	다	49.91	49.91	-	-	-	-	증 49.91㎡
	식수대1	-	-	-	-	-	-	-	다-1	(23.12)	(23.12)	-	-	-	-	(증 23.12㎡)
	식수대2	-	-	-	-	-	-	-	다-2	(26.79)	(26.79)	-	-	-	-	(증 26.79㎡)
	화계	-	-	-	-	-	-	-	-	-	-	-	-	-	-	-
휴 양 시 설	방지	-	-	-	-	-	-	-	-	-	-	-	-	-	-	-
	계	-	549.2	549.2	-	-	-	13	-	410.13	410.13	-	-	-	9	감 139.07㎡ (감 4기)
	휴게쉼터	다	549.2	549.2	-	-	-	-	라	410.13	410.13	-	-	-	-	감 139.07㎡
	휴게쉼터1	다-1	(135.7)	(135.7)	-	-	-	-	라-1	(61.71)	(61.71)	-	-	-	-	(감 73.99㎡)
	휴게쉼터2	다-2	(126.0)	(126.0)	-	-	-	-	라-2	(154.88)	(154.88)	-	-	-	-	(증 28.88㎡)
	휴게쉼터3	다-3	(99.8)	(99.8)	-	-	-	-	라-3	(140.41)	(140.41)	-	-	-	-	(증 40.61㎡)
	휴게쉼터4	다-4	(140.0)	(140.0)	-	-	-	-	라-4	(21.02)	(21.02)	-	-	-	-	(감 118.98㎡)
	휴게쉼터5	다-5	(11.5)	(11.5)	-	-	-	-	라-5	(32.11)	(32.11)	-	-	-	-	(증 20.61㎡)
	휴게쉼터6	다-6	(23.3)	(23.3)	-	-	-	-	-	-	-	-	-	-	-	(감 23.3㎡)
	휴게쉼터7	다-7	(12.9)	(12.9)	-	-	-	-	-	-	-	-	-	-	-	(감 12.9㎡)
	파고라	①	-	-	-	-	-	5	①	-	-	-	-	-	1	(감 4기)
	전통정자-1	②	-	-	-	-	-	1	②	-	-	-	-	-	1	-
	전통정자-2	-	-	-	-	-	-	-	③	-	-	-	-	-	1	(증 1기)
	평의자	③	-	-	-	-	-	7	④	-	-	-	-	-	6	(감 1기)
교 양 시 설	계	-	284.0	284.0	-	-	-	2	-	-	-	-	-	-	-	감 284.0㎡ (감 2기)
	야외무대	라	284.0	284.0	-	-	-	-	-	-	-	-	-	-	-	(감 284.0㎡)
	산성기벽-1	④	-	-	-	-	-	1	-	-	-	-	-	-	-	(감 1기)
	산성기벽-2	⑤	-	-	-	-	-	1	-	-	-	-	-	-	-	(감 1기)



구 분	시 설 명	변 경 전							변 경 후							비 고
		부 호	부지 면적 (㎡)	시설 면적 (㎡)	건 축 물			공 작 물 (기)	부 호	부지 면적 (㎡)	시설 면적 (㎡)	건 축 물			공 작 물 (기)	
					동 수 (동)	바 닥 면 적 (㎡)	연 면 적 (㎡)					동 수 (동)	바 닥 면 적 (㎡)	연 면 적 (㎡)		
편 익 시 설	계	-	-	-	-	-	-	-	-	45.22	45.22	1	45.22	45.22	-	증 45.22㎡ (증 1동)
	화장실	-	-	-	-	-	-	-	마	45.22	45.22	1	45.22	45.22	-	증 45.22㎡ (증 1동)
관 리 시 설	계	-	415.6	415.6	1	82.62	82.62	-	-	-	-	-	-	-	-	감 415.6㎡ (감 1동)
	관리사무소	마	415.6	415.6	1	82.62	82.62	-	-	-	-	-	-	-	-	감 415.6㎡ (감 1동)
시설녹지맞기타		-	16,380.0	녹지율 : 83.03%				-	17,657.91	-	녹지율 : 89.51%				증 1,277.91㎡	

5. 지형도면 : 게재 생략(갖추어 둔 장소의 지형도면과 같음)



인천광역시고시 제2019-142호

## 대기오염측정망 신규 설치 계획 고시

「대기환경보전법」 제4조 및 같은 법 시행규칙 제12조를 준용하여 대기 오염측정망 신규 설치 계획을 아래와 같이 결정·고시합니다.

2019. 06. 21.

### 인 천 광 역 시 장

1. 고시내용 : 봉수 도로변대기 오염감시측정소 신규 설치 계획
2. 설치목적
  - 가. 자동차 통행량과 유동인구가 많은 도로변 대기질 감시 및 파악
  - 나. 도로변 지역 주변 취약계층(초등학생, 노인 등) 보호
3. 신규 설치 시기 : 2019년 9월 중
4. 측정소 위치 및 면적
  - 가. 위치 : 인천광역시 서구 가정동 605-2 지상
  - 나. 면적 : 9.24m<sup>2</sup>
5. 측정항목 : 미세먼지, 초미세먼지, 풍향, 풍속, 온도, 습도, 일사량 등
6. 측정방법 : 환경정책기본법 시행령의 대기환경측정방법, 대기오염공정시험기준



## 7. 측정소 위치도 및 배치도

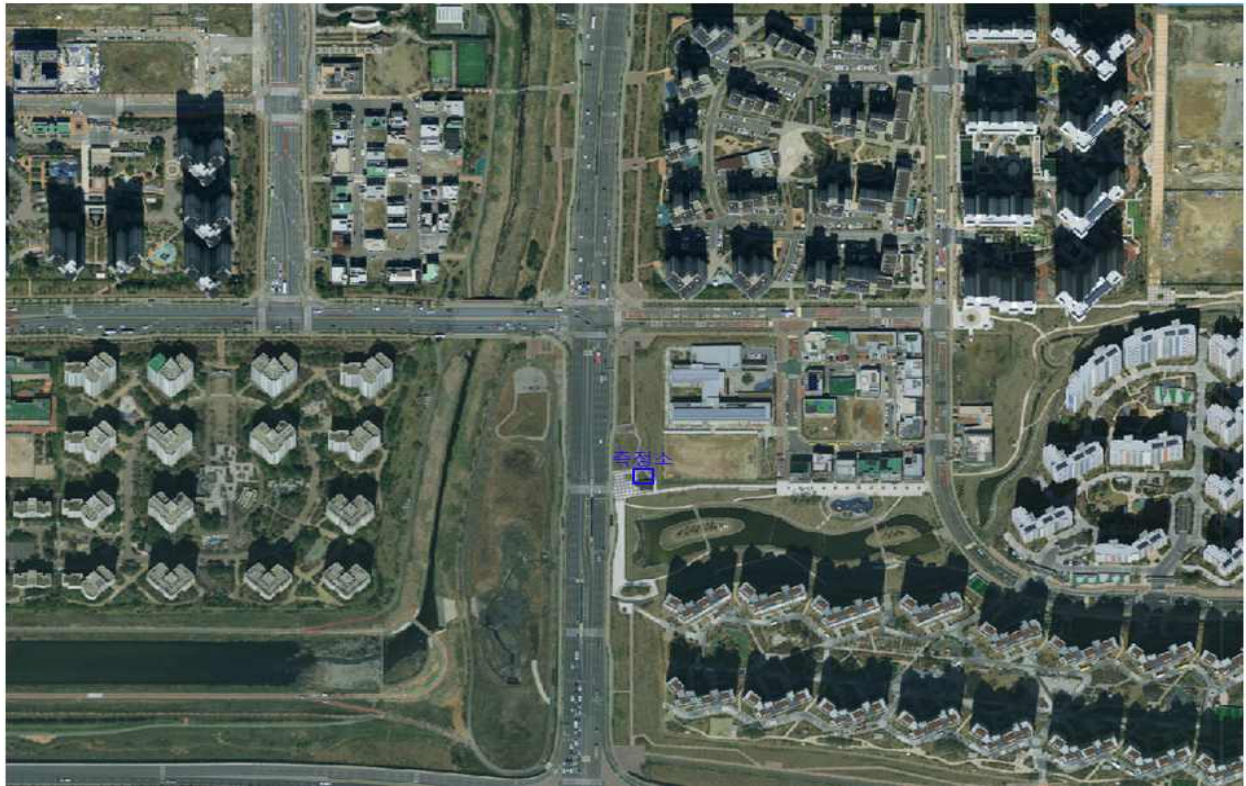

측정소 위치도



측정소 배치도



인천광역시고시 제2019-143호

## 도시계획시설(주차장)사업 실시계획 인가 고시

도시계획시설(주차장)사업에 대하여 「국토의 계획 및 이용에 관한 법률」 제88조, 같은 법 시행령 제97조에 따라 실시계획 인가하고, 같은 법 제91조 및 같은 법 시행령 제100조에 따라 고시합니다.

관계도서는 인천광역시 교통관리과(☎032-440-3925) 및 인천광역시 중구청(도시개발과(☎032-760-7587))에 갖추어 놓았습니다.

2019. 6. 24.

### 인 천 광 역 시 장

1. 사업시행지 : 인천광역시 중구 운서동 2899-1번지, 2930-1번지
2. 사업의 종류 및 명칭
  - 【종류】 도시계획시설 주차장
  - 【명칭】 운서지구 공영주차장 조성사업
3. 사업의 면적 또는 규모
  - 사업규모(2개소)
    - 운서동 2899-1번지 : 516.8m<sup>2</sup>
    - 운서동 2930-1번지 : 650.8m<sup>2</sup>
4. 사업 시행자의 성명 및 주소
  - 【성명】 인천광역시 중구청장
  - 【주소】 인천광역시 중구 신포로27번길 80
5. 사업의 착수 및 준공예정일 : 실시계획인가일 ~ 2019. 10. 31.
6. 수용 또는 사용할 토지조서 : 붙임과 같음



[붙임]

## 토지조서 및 토지의 소유자

## 1. 운서동 2899-1번지

연번	소재지		지번		지목	면적(㎡)		소유자		비고
	시군	읍면동	본번	부번		공부상	편입면적	성명	주소	
계	1필지					516.8	516.8			
1	중구	운서동	2899	1	차	516.8	516.8	조○경	인천광역시 중구 운남동	

## 2. 운서동 2930-1번지

연번	소재지		지번		지목	면적(㎡)		소유자		비고
	시군	읍면동	본번	부번		공부상	편입면적	성명	주소	
계	1필지					650.8	650.8			
1	중구	운서동	2930	1	차	650.8	650.8	임○석	인천광역시 중구 운남동	



## 공 고

인천광역시공고 제2019-1156호

## 정보통신공사업 행정처분 공고

정보통신공사업법 제72조에 의하여 정보통신공사업  
행정처분 사항을 다음과 같이 공고합니다.

2019년 6월 13일

## 인천광역시장

## ○ 행정처분 사항

정보통신 공사업 등록번호	상호 및 대표자	영업 소재지	법령위반 내 용	행정처분 내 용
제320187호	(주)현주엔지니어링 고근명, 이규재	인천광역시 계양구 도두리로 33, 상산빌딩 8층 802호 (계산동)	정보통신기술자 등록기준 미달	영업정지 3월 (2019.6.13.~ 2019.9.12.)



인천광역시공고 제2019-1181호

## 부동산개발업 등록 공고

「부동산개발업의 관리 및 육성에 관한 법률」 제4조 및 같은 법 시행규칙 제6조에 따라 부동산개발업 등록사항을 다음과 같이 공고합니다.

2019년 6월 19일

## 인 천 광 역 시 장

등록사업자	대표자	등록 연월일	등록번호	자본금	주된 영업소의 소재지	비고
대흥건설(주)	정성훈	2019. 6. 19.	인천190009	1,350,000,000원	인천광역시 남동구 서창남순환로 216번길 30. 601호(서창동, 대흥프라자)	폐업 후 1년 이내 재등록



인천광역시공고 제2019-1183호

**버스전용차로 통행위반 과태료 고지서 공시송달 공고**

도로교통법 제15조 제3항(버스전용차로의 통행)을 위반한 차량의 소유주에게 도로교통법 제160조 및 동법 시행령 제88조에 의거 과태료납부 고지서를 발송하였으나 수취인부재, 수취인불명, 이사 등의 사유로 송달이 불가능한 반송분에 대하여, 지방세기본법 제33조 및 행정절차법 제14조제4항의 규정에 의거 다음과 같이 공고(공시송달) 합니다.

- 다 음 -

## ○ 과태료 납부고지 대상자

연번	단속차번	납부자명	단속일	금액	발송주소
1	61오3753	조*정	2019-03-19	50000	인천광역시 미추홀구 경인로 *** , ***호(도화동, 주영팰리스)
2	62두6546	이*남	2019-03-19	50000	경기도 부천시 호현로***번길 ** (소사본동)
3	인천80고5867	조*운	2019-03-19	50000	인천광역시 미추홀구 재념이길**번길 ***-** (학익동)
4	01주7484	김*경	2019-03-21	50000	인천광역시 미추홀구 매소홀로 ** ***동 ***호 (용현동, 용현*단지 금호타운)
5	02두7794	전*애	2019-03-21	50000	인천광역시 미추홀구 낙섬중로 *** , ***동 ***호(용현동, 엘에이치미추홀*단지)
6	18더3271	이*철	2019-03-21	50000	인천광역시 미추홀구 주안로 ** ****호(주안동, 스위트리아 아파트)
7	25누4705	안*심	2019-03-21	50000	경기도 김포시 하성면 동을산로***번길 **-*
8	37누7888	남*숙	2019-03-21	50000	인천광역시 중구 남북로*번길 ** (남북동)
9	43수7622	박*승	2019-03-21	50000	인천광역시 중구 두미포로 *** , ***동 ****호(중산동, *편한세상 영종국제도시 오션하임)
10	47누1372	김*호	2019-03-21	50000	인천광역시 남동구 예술로***번길 ** , ***호(구월동, 캐슬베리)



연번	단속차번	납부자명	단속일	금액	발송주소
11	86고6179	권*아	2019-03-21	50000	인천광역시 미추홀구 경인로 *** *동 ***호 (도화동, 올레오)
12	97부9194	박*준	2019-04-12	50000	인천광역시 동구 송미로**번길 **-* ***호 (송림동, 누리아파트)
13	인천86사2545	안*환	2019-04-12	50000	인천광역시 동구 송림로**번길 **, ***호(송림동)
14	65호5848	대한***** **	2019-03-15	50000	인천광역시 미추홀구 미추홀대로***번길 **-(주안동)
15	39호7350	지엔***** ***	2019-03-25	50000	인천광역시 남동구 구월로***번길 *, *동 ***호(간석동, 은하아파트)
16	21호1205	주식***** **	2019-03-13	50000	경기도 평택시 서탄로 ***-*, *동
17	06부2535	양*숙	2019-03-25	50000	인천광역시 연수구 송도과학로**번길 **, ***동 ***호(송도동, 롯데캐슬)
18	08가7116	김*열	2019-03-25	50000	인천광역시 미추홀구 용정공원로 ** , ***동 ***호(용현동, 인천 ** ***) (****)
19	09오8480	김*근	2019-03-25	50000	인천광역시 연수구 학나래로**번길 ** ***호 (선학동)
20	39라8186	송*선	2019-03-25	50000	경기도 화성시 송산면 지화리산 **번지 **호 **/
21	43누9354	조*건	2019-03-25	50000	인천광역시 미추홀구 송림로 ***-*, *동 ***호(도화동, 인성주택)
22	49어3193	주*복	2019-03-25	50000	인천광역시 부평구 영성동로**번길 **, ***동 ****호(삼산동, 삼산*휴먼시아)
23	46로0662	이*홍	2019-03-25	50000	인천광역시 미추홀구 용정공원로 ** , ***동 ****호(용현동, 인천 ** ***) (****)
24	65구1394	김*진	2019-03-25	50000	인천광역시 연수구 독배로**번길 ** , *동 ****호(옥련동, 삼성아파트)
25	05고9899	고*용	2019-03-25	50000	인천광역시 남동구 구월로*번길 ** ***호 (간석동, 공간주택)
26	서울72바9484	(주***** *	2019-04-11	60000	서울특별시 마포구 월드컵북로 **, *층(성산동)
27	78도9962	신*식	2019-04-05	60000	서울특별시 마포구 마포대로 ** ***호 (도화동, 고려아카데미텔*)
28	46어0817	장*석	2019-04-14	50000	경기도 부천시 석천로 ***, ***동 ****호(중동, 은하마을)
29	64수7734	정*호	2019-04-06	50000	경기도 파주시 새꽃로 ** ***동 ***호 (금촌동, 새꽃마을)
30	17도0824	조*아	2019-04-07	50000	서울특별시 영등포구 선유동*로 ** , ***호(당산동*가, 더파크***)



연번	단속차번	납부자명	단속일	금액	발송주소
31	45누0548	황*성	2018-10-21	50000	경기도 시흥시 도일로***번안길 **, *동 ****호(거모동, 동원아파트)
32	38누3543	임*철	2019-04-10	50000	인천광역시 부평구 길주남로 ***, ***동 ****호(부개동, 상우보람아파트)
33	04호6021	김*현	2019-02-03	50000	인천광역시 미추홀구 주안중로 * ***호 (주안동, 대송파인오피스텔)
34	12나5058	김*근	2019-04-10	50000	인천광역시 미추홀구 제일로 ** ***호 (도화동, 디아나)
35	08구3327	이*구	2019-04-10	50000	인천광역시 서구 염곡로***번길 *_* (석남동)
36	03더3239	전*식	2019-04-10	50000	인천광역시 서구 봉오대로***번길 *, *동 ***호(가정동, 뉴서울아파트)
37	54호4789	이*주	2019-04-13	50000	인천광역시 서구 청라라임로 **, ***동 ***호 (청라동,청라린스트라우스)
38	인천31바4111	이*원	2019-02-28	50000	인천광역시 연수구 옥련로 **, ***동 ***호 (옥련동,현대*차아파트)
39	96로8832	정*호	2019-04-05	50000	인천광역시 부평구 길주남로 ***, ***동 ****호(부개동, 주공아파트)
40	83머9099	이*구	2019-04-05	50000	인천광역시 부평구 안남로 ***, ***동 ****호(청천동, 금호타운)
41	66수2765	이*미	2019-04-05	50000	인천광역시 중구 공항로***번길 ** ***호 (운서동, **에클라트)
42	22하1151	최*우	2019-01-29	50000	인천광역시 남동구 은봉로***번길 *_** (논현동)
43	41노5968	손*라	2019-03-15	50000	인천광역시 남동구 용천로 ***, *동 ***호(간석동, 우성아파트빌)
44	53하4304	큐어***** ***	2019-03-18	50000	서울특별시 금천구 가산디지털*로 ** (가산동,대릉테크노타운**차)
45	03노1160	임*훈	2019-03-27	50000	인천광역시 남동구 호구포로***번길 *, ***동 ***호(간석동)
46	68호3036	정*수	2019-03-15	50000	인천광역시 미추홀구 주안로**번길 * ***호 (주안동, 도화오피스텔)
47	인천85아1461	안*공	2019-03-21	50000	인천광역시 남동구 호구포로 *** ****동 ****호 (구월동, 롯데캐슬골드)
48	03라6682	김*태	2019-04-08	50000	인천광역시 남동구 논고개로***번길 ** ***호 (논현동)
49	08구3254	김*선	2019-04-08	50000	인천광역시 남동구 구월남로***번길 **_*, 가동 ***호(만수동, 영화다세대주택)
50	26모0678	박*제	2019-04-08	50000	인천광역시 남동구 만수서로 **,



연번	단속차번	납부자명	단속일	금액	발송주소
					***동 ***호(만수동, 향촌휴먼시아*단지아파트)
51	36고4365	김*룡	2019-03-21	50000	경기도 파주시 광탄면 부흥로***번길 *
52	58버1264	김*현	2019-03-21	50000	전라남도 여주시 문수*길 *-* (문수동)
53	86오8159	임*식	2019-03-21	50000	인천광역시 남동구 만수로**번길 **-**, ***호(만수동, 에이스타운)
54	인천32바1715	장*수	2019-04-10	50000	인천광역시 중구 운남동 **-*번지 (*통*반)
55	11두4233	캠프*****	2019-04-08	50000	인천광역시 부평구 부평문화로 **, *층(부평동)
56	11주1914	이*민	2019-04-08	50000	인천광역시 남동구 호구포로 *** *동 ****호(구월동, 신세계아파트)
57	91라6933	류*임	2019-03-25	50000	인천광역시 남동구 남촌동로**번길 ** ***동 ***호(남촌동, 풍림아파트)
58	01버0315	전*정	2019-03-19	50000	인천광역시 남동구 구월로 *** ****동 ****호(구월동, 구월힐스테이트)
59	03서6095	모*규	2019-03-19	50000	인천광역시 부평구 원적로***번길 **, ***동 ***호(산곡동, 동원아파트)
60	34어8523	안*준	2019-03-19	50000	인천광역시 미추홀구 동주길**번길 **-**, ***호(주안동, 칼로스빌)
61	81고5016	김*수	2019-03-19	50000	인천광역시 남동구 독곡로*번길 * ***호(서창동)
62	85주9911	윤*철	2019-03-19	50000	인천광역시 남동구 만수로**번길 ** , 가동 ***호(만수동, 성신아파트)
63	68호3036	정*수	2019-03-19	50000	인천광역시 미추홀구 주안로**번길 * ***호(주안동, 도화오피스텔)
64	04다3906	이*형	2019-03-21	50000	인천광역시 서구 가남로 ***-* (가좌동)
65	06너0780	백*혜	2019-03-21	50000	인천광역시 남동구 소래로 ***, ***동 ***호(만수동, 삼환아파트)
66	07도8537	최*창	2019-03-21	50000	인천광역시 남동구 하촌로**번길 ** , ***호(만수동, 대영다세대주택)
67	13조8045	김*석	2019-03-21	50000	인천광역시 남동구 백범로***번길 ***, ***동 ****호(만수동, 주공아파트)
68	36부1301	안*진	2019-03-21	50000	인천광역시 남동구 간석로**번길 **-** *동 ***호(간석동, 새빛하이츠빌라)
69	인천30바7678	김*일	2019-04-10	50000	인천광역시 연수구 선학로**번길 ** , ***동 ***호(선학동, 대동아파트)



연번	단속차번	납부자명	단속일	금액	발송주소
70	63저2851	조*인	2019-04-12	50000	인천광역시 부평구 원길로**번길 * *, *동 ***호(청천동, 미도아파트)
71	51부9962	최*구	2019-04-12	50000	서울특별시 은평구 갈현로*나길 ** *, ***호(역촌동, 로얄빌라*차)
72	46부1014	장*희	2019-04-12	50000	인천광역시 부평구 열우물로**번길 **-* *동 ***호 (십정동, 삼원빌라)
73	62마6693	전*리	2019-04-10	50000	인천광역시 남동구 매소홀로 **** ***동 ****호 (만수동, 담방마을아파트)
74	인천31바7211	권*윤	2019-03-10	50000	인천광역시 남동구 인주대로 *** (구월동, 동남빌딩)
75	55라3340	이*임	2019-04-04	50000	인천광역시 부평구 부일로*번길 * , ***호(부평동, *_***** *)
76	52소7358	강*섭	2019-04-05	50000	서울특별시 강서구 등촌로**나길 **-* , ***호(등촌동, 가나아델리움)
77	38라8877	김*자	2019-03-15	50000	인천광역시 부평구 부흥북로***번길 **-* *층 (부개동)
78	07머4967	대한***** ***** ***	2019-04-04	50000	인천광역시 남동구 석촌로*번길 ** *, *,*층(간석동)
79	01소4477	김*철	2019-04-04	50000	인천광역시 남동구 만수서로 ** , ***동 ****호(만수동, 향촌휴먼시아*단지아파트)
80	04주4133	최*익	2019-03-27	50000	인천광역시 남동구 남동대로 *** , ***동 ****호(간석동, 간석래미안자이아파트)
81	13서0986	서*인	2019-03-27	50000	인천광역시 남동구 백범로***번길 ** , 나동 ***호(만수동, 삼성빌라)
82	11우5554	강*숙	2019-03-27	50000	인천광역시 남동구 구월로 *** , ****동 ***호(구월동, 롯데캐슬골드)
83	인천30바9837	최*웅	2019-03-15	50000	인천광역시 계양구 안남로***번길 ** , *동 ***호(효성동, 뉴서울아파트)
84	경기51노6403	안*	2019-04-04	50000	경기도 시흥시 함송로 ** , ***동 ***호(정왕동, 모아아파트)
85	40서0373	김*석	2019-03-22	50000	경기도 김포시 유현로 ** ***동 ***호 (풍무동, 유현마을)
86	11저6972	허*성	2019-03-22	50000	인천광역시 남동구 에코중앙로**번길 ** , ***동 ****호(논현동, 하늘지움)
87	33저8272	박*근	2019-03-22	50000	경기도 시흥시 상직길 * , ***동 ***호(하상동, 연꽃마을 태평아파트)
88	86서7911	장*창	2019-03-22	50000	인천광역시 남동구 논고개로***번길 **-* ***호 (논현동)



연번	단속차번	납부자명	단속일	금액	발송주소
89	67무4941	백*열	2019-03-28	50000	인천광역시 부평구 부흥북로*번길 * ***호(부평동, 센트럴아파트)
90	56수0364	조*석	2019-03-28	50000	인천광역시 남동구 남동대로 *** ***동 ****호(간석동, 간석래미안자이아파트)
91	18무2022	최*영	2019-04-02	50000	인천광역시 서구 가석로 *** , **동 ***호(가정동, 대룡빌라)
92	46구4469	홍*원	2019-03-28	50000	경기도 시흥시 배곧*로 *-** ***동 ***호(정왕동, 한라비발디캠퍼스*차)
93	50누1105	김*명	2019-04-01	50000	인천광역시 미추홀구 주안로 ** *동 ***호(도화동, 동원아파트)
94	22하1377	최*규	2019-03-08	50000	전라남도 순천시 매안*길 *-*, ***호
95	36구3092	홍*미	2019-04-01	50000	인천광역시 남동구 염전로 *** , ***동 ****호(간석동, 간석 신동아파밀리에 명품아파트)
96	28리8150	김*학	2019-04-01	50000	경기도 수원시 권선구 세지로***번길 *-** (권선동)
97	50마2144	천*자	2019-04-01	50000	인천광역시 미추홀구 경원대로 *** ***동 ***호(주안동, 더월드스테이트아파트)
98	56우4577	이*판	2019-04-01	50000	인천광역시 서구 길주로***번길 ** , 마동 ***호(석남동, 경인아파트)
99	83어6902	윤*희	2019-04-01	50000	인천광역시 미추홀구 경인북길 *** ***호(도화동, 상상카운티)
100	96소9237	이*수	2019-04-01	50000	인천광역시 남동구 석산로 ** ***동 ***호(간석동, 간석마을풍림아이원아파트)
101	46로2238	김*지	2019-03-20	50000	인천광역시 미추홀구 참외전로 ***, ***동 ***호(송의동, 행복캐슬)
102	08머3231	강*지	2019-03-26	50000	인천광역시 미추홀구 구월로 ** ***호(주안동, 스페이스이모션)
103	26조6440	홍*표	2019-03-26	50000	인천광역시 남동구 용천로***번길 ** , ***호(간석동)
104	49도6330	전*숙	2019-03-20	50000	인천광역시 중구 하늘달빛로 ** , ***동 ****호(중산동, 인천영종 동보노빌리티 아파트)
105	17버1411	김*인	2019-03-20	50000	인천광역시 미추홀구 독정리로***번길 **, ***호(송의동, 더젠시티)
106	25구9157	이*재	2019-04-08	50000	인천광역시 남동구 경인로 *** *동 ***호(간석동, 간석오피앙)
107	36어7588	김*훈	2019-04-08	50000	인천광역시 남동구 서창남순환로 ** , ***동 ****호(서창동,



연번	단속차번	납부자명	단속일	금액	발송주소
					서창센트럴푸르지오)
108	01노6479	고*름	2019-04-08	50000	인천광역시 남동구 용천로**번길 ** *동 ***호 (구월동, 드림타운)
109	61저7666	박*영	2019-04-08	50000	인천광역시 미추홀구 숙골로***번길 ** , ***동 ****호(도화동, 도화서히스타힐스)
110	64구0359	오*규	2019-04-08	50000	인천광역시 남동구 구월말로*번길 **_* , *동 ***호(구월동, 미래아트빌)
111	64구0605	류*미	2019-04-08	50000	경기도 고양시 덕양구 행신로***번길 **_* , ***호(행신동)
112	68러6218	박*훈	2019-04-08	50000	서울특별시 광진구 아차산로**길 **_* (화양동)
113	인천30바2492	조*선	2019-04-08	50000	인천광역시 남동구 서창남순환로 ***_* , ***동 ***호(서창동, 인천서창엘에이치*단지)
114	인천30바5107	신*호	2019-04-08	50000	인천광역시 미추홀구 문화로 ** ***동 ***호 (관교동, 성지아파트)
115	인천30바5766	김*주	2019-04-08	50000	인천광역시 남동구 남동대로***번길 ** , **층 ****호(구월동, 지앤이츠)
116	인천30바7151	이*범	2019-04-08	50000	인천광역시 서구 원창로***번길 *_* , *동 ***호(신현동, 부흥빌라)
117	02보1447	신*원	2019-04-10	50000	인천광역시 남동구 백범로***번길 *** , ***동 ***호(만수동, 주공아파트)
118	23서2869	송*혁	2019-04-10	50000	경기도 부천시 정주로**번길 ** ***호 (도당동, 명품위너스빌)
119	12노2531	전*배	2019-03-13	50000	인천광역시 미추홀구 주안중로 ** , ****호(주안동, 한빛캐슬아파트)
120	57로8910	정*영	2019-03-21	50000	경기도 김포시 김포한강**로 ** , ***동 ****호(장기동, 한강신도시 푸르지오)
121	59저6421	이*업	2019-03-21	50000	인천광역시 남동구 예술로***번길 ** , ***호(간석동)
122	30다2862	최*진	2019-03-21	50000	인천광역시 미추홀구 염창로 ** *동 ***호 (주안동, 동인아파트)
123	34가4231	서*호	2019-03-21	50000	인천광역시 남동구 장자로**번길 **_* , ***호(장수동, 힐타운)
124	40부5897	신*루	2019-03-21	50000	인천광역시 부평구 무네미로 ** , *동 ***호(구산동, 충성아파트)
125	43어9739	노*호	2019-03-21	50000	경기도 의왕시 위인로 * , ***동 ****호(왕곡동, 원효아파트)
126	49구4441	김*영	2019-03-21	50000	인천광역시 남동구 담방로**번길 ** ***동 ***호 (만수동, 뉴서울아파트)



연번	단속차번	납부자명	단속일	금액	발송주소
127	50수3721	김*달	2019-03-21	50000	인천광역시 부평구 체육관로 **, ***동 ***호(삼산동, 삼산타운)
128	55무9660	신*봉	2019-03-21	50000	인천광역시 남동구 구월로***번길 **, *동 ***호(만수동, 대성다세대주택)
129	62구1066	임*택	2019-03-21	50000	인천광역시 연수구 계림로***번길 **, *동 ***호(청학동, 삼성주택)
130	24보2179	고*소	2019-03-21	50000	인천광역시 남동구 구월로 **, *동 ***호(간석동, 극동아파트)
131	51하3672	고*영	2019-03-29	50000	인천광역시 남동구 선수촌로 **, ***동 ***호(구월동, 구월유승한내들퍼스티지)
132	80도7544	강*진	2019-03-16	50000	인천광역시 서구 봉오재*로 **, ***동 ****호(신현동, 루원시티대성베르힐)
133	57주6107	마*성	2019-03-16	50000	인천광역시 연수구 용담로 **, ***동 ***호(청학동, 하나아파트)
134	53나7414	신*은	2019-03-16	50000	인천광역시 남동구 독점로*번길 **, *동 **, *동 ***호(구월동, 웰메이드)
135	16두0293	임*연	2019-03-15	50000	인천광역시 남동구 백범로***번길 **, *동 **, *동 ***호(만수동, 동아그린타운)
136	42머8779	김*근	2019-03-16	50000	인천광역시 서구 청라라임로 **, ***동 ***호(청라동, 힐데스하임)
137	서울83자1683	박*진	2019-03-17	50000	서울특별시 노원구 동일로***길 **, *동 **, *동 *층 *호(공릉동, 대림연립)
138	23조6567	장*재	2019-03-17	50000	인천광역시 미추홀구 승학길***번길 **, ***동 ***호(주안동, 한신희플러스아파트)
139	04저5453	송*현	2019-03-27	50000	인천광역시 남동구 하촌서로**번길 **, *동 **, *동 ***호(만수동, 뉴월드다세대주택)
140	46무3605	양*하	2019-03-27	50000	인천광역시 서구 가정로***번길 **, ***호(석남동)
141	서울32아3432	김*욱	2019-03-15	50000	서울특별시 강서구 강서로**길 **, (내발산동)
142	87가3604	원*은	2019-03-15	50000	인천광역시 미추홀구 숙골로**번길 **, ***동 ****호(도화동, *편한세상도화*.*단지)
143	인천30바1628	김*규	2019-04-01	50000	인천광역시 부평구 원길로 **, 가동 ***호(청천동, 대진아파트)
144	92마7002	강*숙	2019-04-01	50000	인천광역시 남동구 용천로***번길 **, ****호(간석동, 센트럴씨티)
145	64노9009	문*우	2019-04-03	50000	인천광역시 미추홀구 경인로***번길



연번	단속차번	납부자명	단속일	금액	발송주소
					** *층호 (주안동)
146	65가2854	심*민	2019-04-12	50000	인천광역시 연수구 독배로**번길 **, ***호(옥련동, 서초주택)
147	63거1921	김*수	2019-04-01	50000	인천광역시 남동구 북개서로**번길 **, (구월동)
148	46수1276	임*미	2019-04-03	50000	경기도 성남시 중원구 희망로***번길 **-* (상대원동)
149	60구3195	김*중	2019-04-01	50000	인천광역시 부평구 동암산로**번길 *-**, ***호(십정동)
150	56우6309	김*우	2019-03-29	50000	인천광역시 미추홀구 염전로***번길 **, *동 ***호(도화동, 두손지첼시티)
151	45우1764	박*희	2019-04-11	50000	인천광역시 미추홀구 낙섬서로**번길 **-* (용현동)
152	50부0134	이*철	2019-04-01	50000	제주특별자치도 서귀포시 이어도로 ***, ***동 ***호(강정동, 해군간부숙소)
153	51우1993	한*희	2019-03-29	50000	인천광역시 남동구 용천로**번길 **, ****동 ****호(구월동, 구월힐스테이트)
154	31나7823	고*상	2019-04-11	50000	인천광역시 연수구 독배로 **, ***동 ***호(옥련동, 현대아파트)
155	45러8865	조*빈	2019-04-01	50000	인천광역시 남동구 구월로 **, ****동 ****호(구월동, 구월힐스테이트)
156	07고2627	문*주	2019-03-26	50000	인천광역시 부평구 상정로 **-* 에이동 ***호(십정동, 은하빌라)
157	09모3426	전*경	2019-03-26	50000	인천광역시 남동구 백범로***번길 **, ***동 ***호(만수동, 주공아파트)
158	05보7758	주식***** ***	2019-03-26	50000	인천광역시 부평구 수변로**번길 **-* (부개동)
159	34오0109	김*석	2019-03-26	50000	경기도 오산시 수목원로 *** ****호 (궐동, 랜드마크*)
160	42두3068	김*주	2019-03-26	50000	인천광역시 남동구 간석로 *, ***호(간석동, 리코팰리스)
161	48부1537	홍*옥	2019-03-26	50000	인천광역시 남동구 백범로***번길 **, ***동 ****호(만수동, 주공아파트)
162	55마1493	권*기	2019-03-26	50000	인천광역시 남동구 용천로**번길 **-* , *층(구월동)
163	68오4754	조*기	2019-03-26	50000	인천광역시 미추홀구 주안동로 **, ***호(주안동, 대경이즈뷰)
164	27거9351	이*연	2019-03-26	50000	인천광역시 남동구 논고개로 **,



연번	단속차번	납부자명	단속일	금액	발송주소
					****동 ****호(논현동, 에코메트로한화꿈에그린아파트)
165	56보9506	김*실	2019-03-26	50000	인천광역시 남동구 복개서로**번길 **-** , ***호(구월동)
166	64주0191	김*훈	2019-03-26	50000	인천광역시 미추홀구 길파로**번길 **-* ****호 (주안동, 두손빌라)
167	69고3683	(주***** *)	2019-03-26	50000	인천광역시 서구 보도진로 **(가좌동)
168	70서5628	백*현	2019-03-26	60000	인천광역시 남동구 만수서로**번길 ** ****호 (만수동, 해밀뜨락)
169	34조7736	신*현	2019-04-10	50000	인천광역시 남동구 백범로 *** ***호 (간석동)
170	42주6145	김*엽	2019-04-10	50000	인천광역시 남동구 호구포로 *** , ***동 ****호(만수동, 햇빛마을벽산아파트)
171	45머6356	김*관	2019-04-10	50000	인천광역시 남동구 간석로 ** , ***호(간석동, 서진빌라)
172	19거3242	신*철	2019-04-10	50000	경기도 화성시 남양읍 남양로 ****_*
173	23호6275	전*희	2019-04-08	50000	인천광역시 미추홀구 주승로 *** ***동 ***호 (관교동, 신비마을아파트)
174	33하1323	신*하	2019-03-07	50000	인천광역시 남동구 만수서로 ** , ***동 ****호(만수동, 향촌휴먼시아*단지아파트)
175	03조5234	조*진	2019-04-10	50000	인천광역시 중구 제물량로***번길 **-* (북성동*가)
176	13라3662	트리***** *****	2019-04-10	50000	인천광역시 연수구 옥련로 ** , ***호(옥련동)
177	13부9106	유*성	2019-04-10	50000	인천광역시 미추홀구 연송로**번길 **-** ****호 (도화동, *.주택)
178	19나2719	윤*숙	2019-04-10	50000	인천광역시 남동구 방축로 *** ***동 ***호(간석동, 현대아파트)
179	25라8133	신*교	2019-04-10	50000	인천광역시 남동구 호구포로***번길 ** , ***호(구월동, 남인빌라)
180	31머6397	장*교	2019-04-10	50000	인천광역시 중구 남북동 **번지 *호 */*
181	36루3045	김*화	2019-04-10	50000	인천광역시 남동구 만수로**번길 **-* ****동 ***호 (만수동, 강남맨션)
182	인천30바4963	이*철	2019-03-21	50000	인천광역시 미추홀구 낙섬동로 * , *동 ****호(용현동, 금호타운)
183	인천30바9500	박*종	2019-03-21	50000	인천광역시 부평구 화랑로**번길 **-* (산곡동)



연번	단속차번	납부자명	단속일	금액	발송주소
184	01하2735	김*웅	2019-04-08	50000	인천광역시 미추홀구 문학길***번길 *_** ***호 (문학동, 무궁화주택)
185	20호4552	장*호	2019-04-10	50000	인천광역시 남동구 정각로 **, ****호 (구월동,에이스네스트빌)
186	23무6619	이*영	2019-04-10	50000	인천광역시 미추홀구 경원대로 *** ***동 ****호 (관교동, 인천관교한신희플러스)
187	27수9255	임*희	2019-04-10	50000	경기도 부천시 삼작로**번길 ** (삼정동)
188	28무8117	원*순	2019-04-10	50000	인천광역시 동구 금곡로 ** ***동 ****호 (송림동, 예공바흐카운티)
189	30무7696	한*훈	2019-04-10	50000	인천광역시 중구 참외전로 *** *동 ****호 (인현동, 반석행복마을)
190	80루7018	김*윤	2019-03-15	25000	인천광역시 연수구 청량로***번길 **, *동 ***호(옥련동, 태정파크빌)
191	45러8686	하*숙	2019-03-15	50000	인천광역시 남동구 서창남순환로 *** ***동 ****호(서창동, 호반베르디움)
192	01어3027	이*미	2019-03-22	50000	인천광역시 남동구 하촌로 *_** *동 ***호 (만수동, 우림다세대주택)
193	인천32바2625	김*성	2019-03-23	50000	인천광역시 서구 가정로***번길 **, ***호(석남동, 태산아파트)
194	94루3237	이*영	2019-03-23	50000	인천광역시 남동구 하촌로 **-* , *동 ***호(만수동, 탑클래스)
195	67보5314	정*영	2019-03-23	50000	인천광역시 중구 참외전로 *** , ***호(인현동)
196	59노7380	박*화	2019-03-23	50000	경기도 시흥시 목감남서로 **-* , ***동 ****호(산현동, 목감레이크푸르지오)
197	31소6018	정*진	2019-03-23	50000	인천광역시 부평구 동암남로**번길 *, 나동 ***호(십정동, 금성그린빌라)
198	28서2737	성*숙	2019-03-23	50000	인천광역시 남동구 남촌로***번길 **, *동 ***호(남촌동, 라우빌라)
199	22루8018	천*자	2019-03-23	50000	인천광역시 연수구 선학로**번길 ** , ***동 ***호(선학동, 대동아파트)
200	17모6294	한*규	2019-03-23	50000	인천광역시 미추홀구 길파로**번길 ** ***호 (주안동, 우진빌라)
201	10보4284	장*화	2019-03-23	50000	인천광역시 중구 서해대로 *** (신흥동*가)
202	07구3587	이*숙	2019-03-23	50000	인천광역시 계양구 당미길 **, ***동 ***호(동양동, 동양동휴먼빌아파트)



연번	단속차번	납부자명	단속일	금액	발송주소
203	09부3789	김*순	2019-04-03	50000	인천광역시 미추홀구 주안중로 **-* ***호 (주안동, 누보하이빌)
204	30나0760	조*홍	2019-04-01	50000	인천광역시 부평구 대정로**번길 ** , ****호(부평동, 켄텔리스)
205	24거3468	김*미	2019-04-01	50000	인천광역시 남동구 호구포로 *** ***동 ***호 (만수동, 햇빛마을벽산아파트)
206	19나2389	안*근	2019-04-01	50000	인천광역시 남동구 구월로 *** , ****동 ****호(구월동, 구월힐스테이트)
207	11모5447	권*범	2019-04-01	50000	서울특별시 강남구 논현로***길 ** , ***호(논현동)
208	58너3764	강*구	2019-04-02	50000	인천광역시 남동구 호구포로***번길 ** ***동 ***호 (구월동, 성문아파트)
209	55다3637	심*보	2019-04-02	50000	인천광역시 남동구 선수촌로 ** ***동 ****호 (구월동, 구월유승한내들퍼스티지)
210	41노5968	손*라	2019-04-02	50000	인천광역시 남동구 용천로 *** , *동 ***호(간석동, 우성아파트빌)
211	28소3827	한*범	2019-04-02	50000	인천광역시 남동구 독점로**번길 ** , 나동 ***호(구월동, 우림맨션)
212	72하1576	주식***** ****	2019-03-19	60000	경기도 성남시 수정구 대왕판교로***번길 **, *층 (시흥동)
213	52호5561	주*동	2019-04-04	50000	인천광역시 남동구 석산로 ***, ***동 ****호 (간석동,금호어울림마을아파트)
214	29하1058	주식***** *	2019-04-01	50000	경기도 안산시 단원구 광덕서로 **, ***호 (고잔동,안산법조타운)
215	86어7632	송*헌	2019-03-26	50000	인천광역시 미추홀구 매소홀로***번길 *, *동 ***호(학익동, 동진아파트)
216	88거9400	정*숙	2019-03-26	50000	인천광역시 미추홀구 경인로 *** , ***호(도화동)
217	30오1847	최*훈	2019-03-28	50000	인천광역시 계양구 효서로 *** , ***동 ****호(작전동, 현대아파트)
218	35거0587	이*택	2019-03-28	50000	인천광역시 동구 화수로 *-** ***동 ***호 (송현동, 솔빛마을주공*차아파트)
219	인천30바3076	염*섭	2019-03-26	50000	인천광역시 서구 서달로 *** , ****호(석남동, 해마루아파트)
220	인천30바4360	김*길	2019-03-26	50000	인천광역시 남동구 백범로***번길 ** , *동 ****호(만수동, 효성상아맨션)
221	인천32바1841	심*순	2019-03-26	50000	인천광역시 미추홀구 경원대로***번길 ** (주안동)



연번	단속차번	납부자명	단속일	금액	발송주소
222	40하5404	(주****	2017-08-02	50000	경기도 평택시 경기대로 ****, ***호 (이충동,명성빌딩)
223	09거8490	정*롬	2019-03-28	50000	인천광역시 남동구 남동대로***번길 ** ***호 (간석동, 유명아파트)
224	12부5977	박*희	2019-03-28	50000	인천광역시 남동구 호구포로 *** , *동 ***호(구월동, 신세계아파트)
225	15서3570	이*석	2019-03-28	50000	인천광역시 연수구 먼우금로**번길 ** , ***동 ***호(동춘동, 건영아파트)
226	17모5212	최*현	2019-03-28	50000	경기도 용인시 처인구 모현읍 왕림로 **
227	18다6119	이*화	2019-03-28	50000	인천광역시 남동구 독곡로 **-* *동 ***호(서창동, 서창에스클래스)
228	25어8761	최*훈	2019-03-28	50000	인천광역시 미추홀구 숙골로**번길 ** ***호 (도화동, 우리푸름빌)
229	26더4950	이*우	2019-03-28	50000	인천광역시 부평구 일신로**번길 **-*, ***호(일신동, 유엔빌리지)
230	30러9627	강*수	2019-04-01	50000	인천광역시 남동구 구월남로***번길 ** , *동 ***호(만수동, 신탄양다세대주택)
231	56가1103	방*찬	2019-04-01	50000	인천광역시 남동구 석산로 *** ***동 ****호 (간석동, 어울림마을아파트)
232	57어5093	이*용	2019-04-01	50000	인천광역시 계양구 주부토로***번길 ** *동 ***호 (계산동, 한성파크타운)
233	57호2073	황에**	2019-03-28	50000	인천광역시 남동구 논현로**번길 ** ****호 (논현동)
234	86보1445	JA***** ***** *****	2019-03-26	50000	인천광역시 연수구 계림로 **-* , ***호(청학동)
235	93다4646	송*석	2019-03-26	50000	인천광역시 미추홀구 미추홀대로***번길 ** ***호 (도화동, 성원빌라)
236	인천30바7069	이*복	2019-03-26	50000	인천광역시 미추홀구 소성로 *** *동 ***호 (학익동, 영남들국화아파트)
237	17거8224	양*모	2019-03-20	50000	인천광역시 계양구 서부간선로 ***-* ***동 ***호 (박촌동, 삼성하이츠맨션)
238	20모8185	이*현	2019-03-20	50000	인천광역시 부평구 체육관로 *** , ***동 ****호(삼산동, 주공삼산타운아파트)
239	91노7529	구*광	2019-04-01	50000	인천광역시 남동구 용천로 ***-* , ***동 ***호(간석동, 청구그린빌라)
240	인천30바7396	신*유	2019-04-01	50000	인천광역시 미추홀구 승학길 ** (주안동)



연번	단속차번	납부자명	단속일	금액	발송주소
241	인천30바9653	백*철	2019-04-01	50000	인천광역시 미추홀구 경원대로***번길 **,* ***호(주안동, 화성맨션)
242	13다1692	전*구	2019-04-01	50000	인천광역시 남동구 경인로***번길 ** *차동 ***호 (간석동, 헤이미쉬)
243	20라5928	황*목	2019-04-01	50000	인천광역시 동구 송현로**번길 **-* (송현동)
244	22구8532	신*교	2019-04-01	50000	인천광역시 남동구 호구포로***번길 **, ***호(구월동, 남인빌라)
245	29로7471	임*희	2019-04-01	50000	인천광역시 남동구 하촌로**번길 ** **, **동 ***호(만수동, 흥일다세대주택)
246	32버6690	장*욱	2019-04-10	50000	인천광역시 부평구 백범로***번길 **, ***호(십정동, 이진씨티빌)
247	43루8554	장*희	2019-04-10	50000	인천광역시 부평구 열우물로**번길 **-* *동 ***호 (십정동, 삼원빌라)
248	45모0534	서*철	2019-04-10	50000	인천광역시 미추홀구 하나루로***번길 **, ***호(주안동, 거성빌라)
249	28저5945	우*숙	2019-04-10	50000	인천광역시 미추홀구 인하로***번길 **, ***동 ****호(주안동, 진흥아파트)
250	64너5932	박*임	2019-04-10	50000	인천광역시 중구 도원서길 **, * *층(도원동)
251	83거9511	한*희	2019-04-10	50000	인천광역시 남동구 서창남순환로 ***-**, ***동 ****호(서창동, 인천서창엘에이치*단지)
252	83다6769	임*현	2019-04-10	50000	인천광역시 남동구 구월로**번길 * (간석동)
253	09러9616	(주***** *****	2019-04-08	50000	인천광역시 미추홀구 경인북길***번길 *, ***호(도화동, 올레오빌)
254	13조6263	강*주	2019-04-08	50000	인천광역시 미추홀구 하나루로 *** **, ***호(도화동, 신세계아파트)
255	20모8597	연*다	2019-04-08	50000	인천광역시 미추홀구 경인로 ***, ****호(도화동, 올레오)
256	21루3427	이*자	2019-04-08	50000	인천광역시 미추홀구 경인로***번안길 **-* (도화동)
257	14도0543	이*진	2019-04-08	50000	경기도 시흥시 군자로***번길 **, * *동 ***호(거모동, 진아하이츠빌라)
258	14서2067	최*영	2019-04-08	50000	대구광역시 달서구 선원로**북길 **-* (이곡동)
259	56오1647	이*권	2019-04-08	50000	인천광역시 계양구 가현*길 * 나동 ***호 (작전동, 한영빌라)



연번	단속차번	납부자명	단속일	금액	발송주소
260	48고5549	김*호	2019-03-24	50000	인천광역시 서구 탁옥로**번길 **-* ***호 (심곡동, 보문파크빌)
261	41우6378	윤*정	2019-03-24	50000	인천광역시 연수구 송도과학로**번길 **, ***동 ****호(송도동, 롯데캐슬)
262	48수6775	한*	2019-03-24	50000	인천광역시 남동구 인주대로***번길 **, ***호(구월동, 제니스빌*차)
263	36바6622	손*형	2019-03-24	50000	경기도 부천시 경인로**번길 **, *동 ***호(송내동, 우성아파트)
264	32우5972	김*경	2019-03-24	50000	경기도 화성시 마도면 해운로 ***-*
265	23로0628	이*영	2019-03-24	50000	인천광역시 남동구 호구포로 **, ***동 ****호(논현동, 논현주공아파트)
266	21로1993	안*남	2019-03-24	50000	인천광역시 부평구 경인로 **, ***동 ***호(부평동, 신성미소지움아파트)
267	20다0985	박*준	2019-03-24	50000	인천광역시 남동구 만수서로***번길 **-** ****동 ***호 (만수동, 주공아파트)
268	38라8877	김*자	2019-03-22	50000	인천광역시 부평구 부흥북로***번길 **-* *층 (부개동)
269	93다8822	윤*상	2019-03-18	50000	경기도 용인시 처인구 중부대로****번길 *, ***호(김량장동, 서원아트빌라)
270	48가1271	김*두	2019-03-19	50000	인천광역시 남동구 장승남로**번길 **-** (만수동)
271	61저2286	황*진	2019-04-09	50000	인천광역시 미추홀구 경원대로 **, ***동 ****호(주안동, 더월드스테이트아파트)
272	54주3277	이*나	2019-04-09	50000	인천광역시 남동구 서창남순환로 ***, ***동 ****호(서창동, 더포레스트)
273	50주0435	정*숙	2019-04-09	50000	서울특별시 중구 청파로***길 * *층 (충림동)
274	07구6322	김*성	2019-03-25	50000	인천광역시 남동구 남동대로 **, ***동 ***호(간석동, 간석래미안자이아파트)
275	11누9315	정*영	2019-03-25	50000	인천광역시 남동구 인주대로***번길 **, ***호(구월동, 메종야베스)
276	43나6326	임*환	2019-04-09	50000	인천광역시 남동구 용천로***번길 **, ***호(간석동)
277	22서8488	강*진	2019-03-25	50000	인천광역시 남동구 예술로***번길 **, ****호(간석동, 해마루더펠리체)



연번	단속차번	납부자명	단속일	금액	발송주소
278	39모6275	마*석	2019-04-09	50000	인천광역시 남동구 구월로 *** , ***동 ***호(구월동, 구월힐스테이트)
279	29저1271	홍*동	2019-03-28	50000	인천광역시 남동구 인주대로***번길 ** ***호 (구월동, 해피원)
280	34도4318	김*성	2019-03-28	50000	인천광역시 남동구 청능대로***번길 * , ***동 ****호(논현동, 소래마을풍림아파트)
281	15고9892	이*영	2019-03-28	50000	인천광역시 미추홀구 주안로**번길 *_* **호 (주안동, 아름빌라)
282	29누1815	양*진	2019-03-28	50000	경기도 안산시 단원구 당곡로 * , ***동 ***호(고잔동, 주공아파트)
283	45모8139	김*근	2019-03-28	50000	인천광역시 남동구 하촌서로 **-* , *동 ***호(만수동, 인향다세대주택)
284	63소1316	김*연	2019-03-28	50000	인천광역시 부평구 부평대로**번길 **_* , ***호(부평동, 플러스타워)
285	69구5741	김*주	2019-03-28	50000	경기도 부천시 정주로**번길 ** (도당동)
286	인천30바3957	장*일	2019-03-28	50000	인천광역시 미추홀구 낙섬동로 * , *동 ***호(용현동, 금호타운)
287	인천32바1110	박*화	2019-03-28	50000	인천광역시 연수구 벚꽃로 *** , ***동 ****호(연수동, 대동아파트)
288	04더2835	이*섭	2019-03-28	50000	인천광역시 남동구 호구포로 *** ***동 ***호 (만수동, 햇빛마을백산아파트)
289	67하1599	이*석	2019-04-05	50000	인천광역시 미추홀구 미추로**번길 ** ***호 (송의동)
290	83부2705	임*한	2019-03-28	50000	인천광역시 남동구 선수촌공원로 ** ***호 (구월동, 두플러스)
291	경기31모3207	김*구	2019-04-01	50000	경기도 수원시 팔달구 수성로***번길 ** , ***동 ***호(화서동, 화서위브하늘채아파트)
292	08오9470	김*현	2019-03-26	50000	인천광역시 미추홀구 인주대로 *** , ***호(주안동, 엠버빌)
293	12오3286	임*훈	2019-03-26	50000	인천광역시 계양구 장제로***번길 ** , ***동 ***호(작전동, 작전*차동보아파트)
294	46로2238	김*지	2019-03-26	50000	인천광역시 미추홀구 참외전로 *** , ***동 ***호(송의동, 행복캐슬)
295	55마8725	주*아	2019-03-26	50000	인천광역시 미추홀구 미추로 ** ***호 (송의동, 해피드림)
296	57수5665	김*현	2019-03-26	50000	서울특별시 성동구 금호로 *** , ***동 ***호(금호동*가, 하이리버)



연번	단속차번	납부자명	단속일	금액	발송주소
297	63수9234	김*한	2019-03-26	50000	인천광역시 미추홀구 구월로 **, ***호(주안동, 스페이스이모션)
298	81오8795	정*자	2019-03-26	50000	인천광역시 중구 인종로 ***, ***동 ***호(신흥동*가, 풀림아파트)
299	85주6168	이*준	2019-03-26	50000	경기도 부천시 부천로**번길 **, ***호(심곡동, 미래원룸)
300	86로5367	전*호	2019-03-26	50000	인천광역시 남동구 구월남로**번길 *, ***호(구월동, 인정하우스)
301	03두5391	이*미	2019-03-28	50000	인천광역시 미추홀구 참외전로 ***, ***동 ***호(송의동, 행복캐슬)
302	22두8959	김*식	2019-03-28	50000	경기도 안산시 상록구 각골로*길 **-* ***호(본오동)
303	86도2953	김*순	2019-04-08	50000	인천광역시 미추홀구 염전로***번길 **-* (도화동)
304	91라7536	김*진	2019-04-08	50000	인천광역시 미추홀구 경인북길***번길 **, ***호(도화동, 일등맨션)
305	92어5035	조*철	2019-04-08	50000	인천광역시 미추홀구 수봉북로 ** *동 ***호(도화동, 수봉아파트)
306	13주5994	주식*****	2019-04-02	50000	경기도 화성시 향남읍 발안공단로*길 *-**
307	86모8836	이*현	2019-04-01	50000	경기도 부천시 소사로***번길 **, ***호(소사동, 우성그린빌)
308	65저9616	김*석	2019-03-15	50000	인천광역시 중구 도원로**번길 **-* , ***호(도원동, 한국빌라)
309	18노2708	승*귀	2019-04-11	50000	인천광역시 미추홀구 숙골로***번길 ** ***동 ***호(도화동, *편한세상도화*단지)
310	12러4126	강*일	2019-03-22	50000	인천광역시 남동구 서창남로 * ****동 ****호(서창동, 인천서창엘에이치**단지)
311	61버7212	오*훈	2019-03-22	50000	인천광역시 미추홀구 주승로 ***-* , *층 ***호(관교동)
312	26너9160	왕*경	2019-03-22	50000	경기도 화성시 우정읍 매향고잔길 **
313	27노0849	조*봉	2019-03-22	50000	인천광역시 서구 도요지로 **, ***동 ***호(경서동, 태평상베르아파트)
314	24어6468	김*제	2019-04-14	50000	인천광역시 남동구 담방서로**번길 **, ***동 ****호(만수동, 이삭아파트)
315	22두9505	임*명	2019-04-14	50000	전라남도 목포시 미향로 ***, ***동 ***호(옥암동, 제일아파트)



연번	단속차번	납부자명	단속일	금액	발송주소
316	17우6605	박*현	2019-04-14	50000	경기도 부천시 오정로 *** , ***동 ***호(오정동, 오정생활휴먼시아)
317	56로1791	유*	2019-03-31	50000	경기도 부천시 부흥로***번가길 *-* (원미동)
318	69로0827	신*자	2019-03-21	50000	인천광역시 남동구 장승남로**번길 ** , ***동 ***호(만수동, 대동아파트)
319	63너2606	이*식	2019-03-21	50000	경기도 부천시 원미로**번길 ** (원미동)
320	28도4664	이*일	2019-03-19	50000	인천광역시 남동구 호구포로 *** ****동 ****호(구월동, 롯데캐슬골드)
321	28고6746	김양*****	2019-03-19	50000	인천광역시 부평구 안남로***번길 ** , ***동 ***호(산곡동, 우성아파트)
322	43저3947	서*옥	2019-03-21	50000	인천광역시 남동구 남동대로 *** , ***동 ***호(간석동, 간석래미안자이아파트)
323	23마7657	정*현	2019-04-09	50000	인천광역시 미추홀구 소성로***번길 ** (문학동)
324	46고6029	오*덕	2019-03-18	50000	인천광역시 남동구 방축로 *** ***동 ***호 (간석동, 현대아파트)
325	41노5968	손*라	2019-03-18	50000	인천광역시 남동구 용천로 *** , *동 ***호(간석동, 우성아파트빌)
326	15고6241	유*레	2019-03-19	50000	경기도 부천시 소사로 *** , *동 ***호(원종동, 동문아파트)
327	23로0496	민주***** **	2019-03-21	50000	경기도 수원시 팔달구 향교로 **(매산로*가, 대주파크빌 ***호)
328	43라6458	차*성	2019-04-03	50000	인천광역시 남동구 담방로**번길 ** , ***동 ***호(만수동, 뉴서울아파트)
329	01너4790	이*민	2019-04-03	50000	인천광역시 남동구 용천로**번길 ** , ***동 ***호(구월동, 거브그랑빌)
330	05나0186	유*숙	2019-04-11	50000	경기도 부천시 심곡로**번길 * , ***호(심곡본동, 성수빌라)
331	86노5732	조*실	2019-03-28	50000	인천광역시 연수구 선학로 *** , *동 ***호(선학동, 금호아파트)
332	86모2727	강*찬	2019-03-28	25000	인천광역시 남동구 독곡로**번길 **-** ***호 (서창동, 하은주택)
333	인천30바8902	홍*원	2019-03-28	50000	인천광역시 연수구 원인재로 *** , ***동 ****호(연수동, 연수주공*차아파트)
334	07소7816	방*용	2019-03-28	50000	인천광역시 서구 봉오대로***번길 * , ***동 ***호(가정동, 대우사원아파트)
335	인천30바5279	이*희	2019-03-28	50000	인천광역시 연수구 경원대로***번길 ** , *동 ***호(선학동, 우성주택)



연번	단속차번	납부자명	단속일	금액	발송주소
336	39호1320	신일***** **	2019-04-01	50000	서울특별시 종로구 종로 ***-*, ***, ***동(종로*가, 화암빌딩)
337	02머8192	SH***** *	2019-03-22	50000	인천광역시 미추홀구 구월로 **, ***호(주안동)
338	18러2313	고*나	2019-03-22	50000	인천광역시 미추홀구 숙골로***번길 **, ***동 ***호(도화동, *편한세상도화*단지)
339	27오2038	원*숙	2019-03-22	50000	인천광역시 미추홀구 경원대로***번길 ** ***동 ***호 (주안동, 미소지움빌라)
340	79루7898	PI***** *	2019-03-22	60000	경기도 성남시 중원구 산성대로 ***-*, *층(중앙동)
341	96구8262	김*배	2019-03-22	50000	인천광역시 동구 송현로 **, ***동 ***호(송현동, 솔빛마을주공*차아파트)
342	인천30바7006	함*서	2019-04-11	50000	인천광역시 남동구 염전로 ***, ***동 ****호(간석동, 간석 신동아파밀리에 명품아파트)
343	인천30바7299	박*년	2019-04-11	50000	인천광역시 미추홀구 용정공원로 **, ***동 ****호(용현동, 인천 ** ***) ****)
344	22서4097	김*희	2019-03-28	50000	경기도 평택시 이충로**번길 **, ***동 ***호(이충동, 반지마을 주공아파트)
345	25가2102	이*남	2019-03-28	50000	인천광역시 미추홀구 경인로**번길 ** ****호 (송의동, 온누리아파트)
346	34어1317	박*양	2019-03-28	50000	인천광역시 서구 경명대로***번길 *, *동 ***호(공촌동, 한솔그린빌라)
347	37모4186	박*미	2019-03-28	50000	인천광역시 미추홀구 미추로**번길 **, ****호(송의동, 밀레니엄)
348	50두5271	송*무	2019-03-28	50000	인천광역시 계양구 아나지로***번길 ** *동 ***호 (작전동, 미도아파트)
349	62부4339	강*숙	2019-03-28	50000	인천광역시 부평구 주부토로**번길 ** ***호 (부평동, 아미파크)
350	55라3260	이*복	2019-03-18	50000	인천광역시 미추홀구 매소홀로***번길 **, **동 ***호(학익동, 신동아아파트)
351	67보0235	이*용	2019-03-18	50000	인천광역시 남동구 독곡로**번길 *, ***동 ****호(서창동, 서해그랑블아파트)
352	69머8517	황*상	2019-03-18	50000	경기도 화성시 송산면 삼존로 **-**
353	48도0976	정*현	2019-03-28	50000	인천광역시 남동구 서창남순환로 **, ***동 ***호(서창동, 청광플러스원아파트)



연번	단속차번	납부자명	단속일	금액	발송주소
354	50거5521	서*석	2019-03-28	50000	인천광역시 남동구 경인로***번길 ** ****호 (간석동, 아띠프랑스)
355	61수6533	김*규	2019-03-28	50000	인천광역시 미추홀구 연송로**번길 ** , ***호(도화동, **주택)
356	81보6273	신*희	2019-03-28	50000	인천광역시 미추홀구 매소홀로***번길 ** , **동 ***호(학익동, 신동아아파트)
357	04나7095	박*현	2019-04-08	50000	인천광역시 중구 인종로**번길 ** , ****호(신흥동*가, 한별프라이빌주상복합아파트)
358	09로7504	김*갑	2019-03-21	50000	인천광역시 미추홀구 인주대로***번길 ** , 나동 ***호(주안동)
359	92모8868	조*일	2019-03-19	50000	인천광역시 미추홀구 능해길**번길 ** (용현동)
360	46조4464	오*훈	2019-04-09	50000	인천광역시 서구 서달로***번길 ** , ****호(석남동, 신광아파트)
361	84노7536	김*근	2019-03-25	50000	경상남도 창원시마산회원구 팔용로 ** , ***동 ***호(합성동, 합성동한일타운)
362	89구9657	신*진	2019-03-25	50000	인천광역시 남동구 장아산로 *** , ***동 ***호(서창동, 임광그대가아파트)
363	22하1648	정*욱	2019-03-21	50000	인천광역시 미추홀구 인주대로 ***_** *층 (용현동)
364	90루1098	홍*식	2019-04-05	50000	인천광역시 미추홀구 염창로 ***_* 나동 ***호 (주안동, 가람아파트)
365	68다3579	한*숙	2019-04-05	50000	인천광역시 부평구 충선로 ***_* ***동 ***호(삼산동, 대림하이츠빌라)
366	63버7003	김*용	2019-04-05	50000	인천광역시 남동구 은봉로***번길 ** , ***동 ****호(논현동, 논현휴먼시아 숲속마을)
367	16주5775	강*수	2019-04-14	50000	인천광역시 남동구 방축로 *** , ***동 ****호(간석동, 현대아파트)
368	11수6866	김*건	2019-04-02	50000	인천광역시 서구 용두산로**번길 ** ***동 ****호 (심곡동, 삼성아파트)
369	경기80아4720	이*동	2019-04-03	50000	경기도 안산시 단원구 석수동길 ** (선부동)
370	37주3470	박*욱	2019-03-31	50000	인천광역시 서구 청라라임로 *** ***동 ****호 (청라동, 호반베르디움)
371	35라5349	이*태	2019-03-31	50000	인천광역시 미추홀구 아암대로**번길 **_* (용현동)
372	33부9868	지*랑	2019-03-31	50000	인천광역시 남동구 구월로***번길 **_* , ***호(간석동, 영진맨션)



연번	단속차번	납부자명	단속일	금액	발송주소
373	66소9077	윤*균	2019-03-29	50000	서울특별시 노원구 동일로 **** , ****호(상계동, 오피앙)
374	11도3033	박*환	2019-03-31	50000	인천광역시 미추홀구 수봉로***번길 ** , ***호(도화동, 제이프라임빌)
375	26더9825	지*웅	2019-03-19	50000	경기도 성남시 중원구 둔촌대로***번길 **_** (성남동)
376	43도8858	조*규	2019-03-18	50000	인천광역시 남동구 장아산로 *** , ***동 ****호(서창동, 서창자이아파트)
377	16우7339	유*희	2019-03-21	50000	인천광역시 서구 서곶로 ** ***동 ***호 (가정동, 길운씨티빌)
378	04너5865	이*향	2019-03-21	50000	인천광역시 연수구 새말로 *** , ***동 ***호(연수동, 세경아파트)
379	03저2674	맹*영	2019-04-09	50000	인천광역시 남동구 서창남순환로 ** , ***동 ****호(서창동, 청광플러스원아파트)
380	94부9909	김*련	2019-03-20	50000	인천광역시 남동구 남촌로**번길 ** , ***동 ***호(남촌동, 남촌*차품림아파트)
381	20가3122	김*희	2019-03-18	50000	인천광역시 남동구 논현로 *** , ****동 ****호(논현동, 별빛마을웰카운티아파트)
382	67소4076	김*환	2019-03-20	50000	인천광역시 미추홀구 주안서로**번길 ** , ***호(주안동, 아이앤비아파트)
383	52루3542	장*호	2019-04-08	50000	인천광역시 남동구 구월말로**번길 ** , ***호(구월동, 광명빌라)
384	50부9111	채*현	2019-03-20	50000	인천광역시 남동구 호구포로 *** ****동 ***호 (구월동, 롯데캐슬골드)
385	21로5500	양*숙	2019-03-20	50000	인천광역시 남동구 호구포로 *** ****동 ***호(구월동, 롯데캐슬골드)
386	55노3242	김*석	2019-04-05	50000	인천광역시 남동구 청능대로 *** ****호 (논현동, 푸르지오시티)
387	66호1656	김*수	2019-03-12	50000	인천광역시 계양구 하느재로**번길 *_** 나동 ***호 (계산동, 정수빌라)
388	23다5786	조*봉	2019-04-11	50000	인천광역시 남동구 구월말로**번길 ** , ***호(구월동)
389	27머6848	(주***** *)	2019-04-11	50000	인천광역시 중구 연안부도로**번길 ** , ***호(항동*가, 유한빌딩)
390	54부2813	한*희	2019-04-11	50000	인천광역시 부평구 안남로**번길 ** , *동 ***호(부평동, 성수빌라)
391	56너2217	유*순	2019-04-11	50000	인천광역시 남동구 용천로 *** , *동 ***호(간석동, 신한아파트)



연번	단속차번	납부자명	단속일	금액	발송주소
392	69서5008	신*근	2019-04-11	50000	경기도 안산시 상록구 시낭북로*길 **-*(부곡동)
393	59마7368	전*태	2019-03-22	50000	인천광역시 미추홀구 경인로 *** , ***호(도화동, 스타뷰)
394	68오3356	이*섭	2019-03-22	50000	인천광역시 미추홀구 수봉로**번길 * 가동 ***호 (송의동, 에덴파크빌)
395	93도1173	이*옥	2019-04-11	50000	인천광역시 미추홀구 주승로 *** , *동 ***호(관교동, 쌍용아파트)
396	인천30바3605	강*환	2019-04-11	50000	인천광역시 연수구 송도과학로**번길 *** , ***동 ****호(송도동, 송도캐슬&해모로)
397	43라9722	김*득	2019-03-18	50000	경기도 광명시 광명동 ***번지 **호 **/* 대원연립 ***호
398	43오6683	허*수	2019-03-18	50000	인천광역시 미추홀구 재념이길**번길 **-* , *동 ***호(학익동, 팬더빌라)
399	53도8440	이*혜	2019-03-18	50000	인천광역시 연수구 미추홀대로***번길 *-* , ***호(청학동)
400	61마7702	홍*식	2019-03-18	50000	인천광역시 남동구 구월로***번길 **-* , *동 ***호(만수동, 한샘다세대주택)
401	87나6029	서*수	2019-03-18	50000	인천광역시 미추홀구 매소홀로***번길 **-* ***호 (문학동)
402	인천30바2815	이*철	2019-03-18	50000	인천광역시 부평구 동수로***번길 ** , ***동 ****호(부평동, 부평***단지)
403	인천30바3533	신*철	2019-03-18	50000	인천광역시 남동구 구월말로**번길 * , 나동 ***호(만수동, 삼화다세대주택)
404	인천30바9424	민*호	2019-03-18	50000	인천광역시 남동구 담방로**번길 **, ***동 ****호(만수동, 한국아파트)
405	인천32바1876	조*환	2019-03-18	50000	인천광역시 미추홀구 석바위로 *** , ***호(주안동, 코지리움)
406	04무0704	임*희	2019-03-22	50000	인천광역시 연수구 옥련로**번길 ** , ***동 ****호(옥련동, 아주아파트)
407	56주2634	최*림	2019-04-03	50000	경기도 부천시 평천로 *** , ***동 ***호(약대동, 부천아이파크)
408	41주5405	조*관	2019-04-03	50000	인천광역시 서구 새오개로 ** (신현동)
409	38너3338	박*훈	2019-04-12	50000	인천광역시 계양구 당미길 ** , ***동 ***호(동양동, 동양동휴먼빌아파트)



연번	단속차번	납부자명	단속일	금액	발송주소
410	21보9721	정*정	2019-04-03	50000	인천광역시 남동구 서창남순환로 ***_** , ***동 ****호(서창동, 인천서창엘에이치*단지)
411	46수3751	박*희	2019-04-01	50000	인천광역시 부평구 부평문화로 ** , *동 ****호(부평동, 동아아파트)
412	16노0482	노*승	2019-04-01	50000	인천광역시 서구 율도로 ** (석남동)
413	04고0789	정*희	2019-04-03	50000	서울특별시 송파구 동남로*길 *_* (문정동) ***호
414	01더3766	김*연	2019-03-20	50000	인천광역시 서구 청라에메랄드로**번길 ** , ***동 ****호(청라동, 호반베르디움)
415	42머5298	윤*희	2019-04-09	50000	전라북도 익산시 선화로*길 **_** ***동 ***호 (모현동*가, 배산휴먼시아*단지)
416	41버7717	유*환	2019-04-09	50000	인천광역시 서구 경서로**번길 ** , ***동 ***호(경서동, 가이아상베르*차아파트)
417	31라7832	김*경	2019-04-09	50000	인천광역시 부평구 마장로***번길 ** , ***동 ***호(산곡동, 프리상뜨아파트)
418	01서1732	윤*화	2019-03-31	50000	인천광역시 남동구 인주대로 *** , ***호(구월동, 아이뷰)
419	85보2736	조*근	2019-04-06	50000	서울특별시 구로구 고척로 * , ***호(오류동, 한백힐아파트)
420	67무4387	이*연	2019-04-06	50000	인천광역시 미추홀구 석바위로*번길 ** , ***호(도화동, 안진아트빌)
421	52두4777	이*은	2019-04-01	50000	인천광역시 남동구 장승남로**번길 ** , *동 ***호(만수동, 롯데맨션)
422	63조1132	유*용	2019-04-06	50000	인천광역시 미추홀구 학익소로**번길 *** , **동 ***호(학익동, 신동아아파트)
423	61오4945	신*숙	2019-04-06	50000	서울특별시 강동구 구천면로**가길 * , ***호(암사동)
424	인천30바2861	가*선	2019-04-13	50000	인천광역시 미추홀구 경인로 *** , *동 ****호(주안동, 현대아파트)
425	24도1378	김*근	2019-03-29	50000	인천광역시 남동구 백범로***번길 *** , ***동 ****호(만수동, 주공아파트)
426	12주7513	최*도	2019-03-20	50000	인천광역시 남동구 석산로 *** , ***동 ****호(간석동, 어울림마을아파트)
427	73수2542	아이***** *	2019-04-09	60000	인천광역시 남동구 인주대로***번길 ** , 웨미리프라자 *** (구월동)
428	37고8220	이*윤	2019-04-03	50000	인천광역시 서구 봉화로**번길 **_*



연번	단속차번	납부자명	단속일	금액	발송주소
					(오류동)
429	18저1446	신*재	2019-04-04	50000	인천광역시 중구 운남서로 * ***동 ***호 (운남동, 영종자이아파트)
430	대전85사6541	이*명	2019-04-05	50000	대전광역시 동구 우암로 *** , ***동 ***호(성남동, 석촌마을아파트)
431	25나7875	월시***** *	2019-04-05	50000	인천광역시 부평구 향동로 *** , 비동 *층(일신동)
432	02노1909	노*석	2019-04-05	50000	인천광역시 미추홀구 매소홀로 *** , *동 ****호(용현동, 윤성아파트)
433	09버5463	최*진	2019-04-05	50000	인천광역시 미추홀구 주안로 *** , ****호(주안동, 주안애아파트)
434	27오3904	김*수	2019-04-05	50000	인천광역시 연수구 청능말로*번길 ** , *층호(청학동)
435	32머4758	이*영	2019-04-05	50000	인천광역시 계양구 장제로***번길 ** *동 ***호 (박촌동, 아주아파트)
436	33모8912	박*인	2019-04-05	50000	경기도 시흥시 서울대로***번길 **.* , ***호(정왕동, 다인로얄팰리스배곧*차)
437	46무4865	장*라	2019-04-05	50000	인천광역시 미추홀구 미추홀대로***번길 **.* ***호 (주안동, 리빙스텔)
438	49조3983	서*순	2019-04-05	50000	인천광역시 미추홀구 인주대로**번길 *-** ***호 (송의동, 대광주택)
439	86거4154	김*수	2019-04-05	50000	인천광역시 미추홀구 소성로 *** , ***동 ***호(학익동, 동아풍림아파트)
440	인천30바7402	박*석	2019-04-11	50000	인천광역시 미추홀구 한나루로 *** , ***호(학익동, 해오름주택)
441	03라5333	김*구	2019-03-22	50000	인천광역시 남동구 예술로***번길 * ***호 (간석동)
442	인천30바2952	권*형	2019-04-11	50000	인천광역시 서구 검단로 *** , ***동 ****호(블로동, 월드아파트)
443	66고4478	신*순	2019-04-05	50000	인천광역시 남동구 만수로**번길 ** , 나동 ***호(만수동, 성신아파트)
444	17소4674	안*철	2019-03-22	50000	인천광역시 부평구 장제로 *** ****호 (부평동, 라일플로리스*차)
445	01로4213	문*학	2019-04-11	50000	전라북도 고창군 공음면 상예*길 *
446	01조8287	이*호	2019-04-11	50000	인천광역시 남동구 간석로**번길 *.* , 바동 ***호(간석동, 청산그린빌라)
447	25우2348	가*숙	2019-03-22	50000	인천광역시 남동구 성리로**번길 ** , 라동 ***호(구월동, 삼보아파트)



연번	단속차번	납부자명	단속일	금액	발송주소
448	26소2684	조*일	2019-03-22	50000	인천광역시 남동구 하촌서로**번길 ** , *동 ***호(만수동, 하이다세대주택)
449	33버5148	전*수	2019-03-22	50000	인천광역시 부평구 청중로**번길 **-* (청천동)
450	38마6353	황*호	2019-03-22	50000	인천광역시 남동구 경인로***번길 *** ****호 (간석동, 하이베리원)
451	39소0198	지*영	2019-03-22	50000	경기도 시흥시 중심상가로 *** , ***동 ***호(정왕동, 두산아파트)
452	42러1531	김*정	2019-03-22	50000	인천광역시 미추홀구 미추홀대로***번길 **-* (주안동)
453	42버1324	유*옥	2019-03-22	50000	경상북도 울진군 금강송면 소광*길 ***-*
454	45수6631	박*필	2019-03-22	50000	인천광역시 남동구 석산로 *** , ***동 ***호(간석동, 어울림마을아파트)
455	49다6800	인*환	2019-03-21	50000	인천광역시 부평구 안남로 ** , ***동 ***호(산곡동, 현대아파트)
456	20수4860	서*수	2019-04-09	50000	인천광역시 미추홀구 경인로 ***-** ***호 (주안동, 한양아트빌)
457	26너5662	김*민	2019-03-25	50000	인천광역시 부평구 주부토로 *** , ***동 ***호(갈산동, 대동아파트)
458	19소9602	김*영	2019-03-25	50000	인천광역시 부평구 세월천로 ** , ***동 ***호(청천동, 청천푸르지오아파트)
459	52구4845	신*애	2019-03-18	50000	인천광역시 부평구 경인로****번길 **-* (일신동)
460	02가4894	방*연	2019-03-25	50000	경기도 수원시 장안구 조원로**번길 ** , ***호(조원동, 청하빌라)
461	21어1834	강*연	2019-03-21	50000	인천광역시 부평구 부평문화로 ** , *동 ***호(부평동, 동아아파트)
462	07버1310	송*중	2019-04-09	50000	인천광역시 남동구 석정로***번길 ** , ***호(간석동, 대명주택)
463	01로2038	최*아	2019-03-21	50000	인천광역시 동구 송현로 ** , ***동 ***호(송현동, 솔빛마을주공아파트)
464	22소3945	최*규	2019-03-20	50000	인천광역시 부평구 마장로***번길 ** , ***동 ***호(산곡동, 한신휴아파트)
465	05루1766	남*우	2019-04-10	50000	서울특별시 구로구 경인로**길 **-* (오류동)
466	40하9727	조*신	2019-03-22	50000	경기도 수원시 팔달구 권광로 *** , ***동 ***호 (우만동, 월드메르디앙 아파트)
467	30다7263	황*길	2019-03-22	50000	인천광역시 부평구 안남로***번길



연번	단속차번	납부자명	단속일	금액	발송주소
					** , ***호(청천동, 세광오피스텔)
468	20수8427	장*원	2019-03-29	50000	인천광역시 남동구 미래로 ** , ****호(구월동, 이레인)
469	58너9968	전*희	2019-04-01	50000	인천광역시 남동구 장수로 ** , ***동 ***호(장수동, 주공아파트)
470	46더9493	김*미	2019-04-06	50000	인천광역시 미추홀구 인주대로 ***_*, ***호(주안동, 오담빌라)
471	41조3064	황*호	2019-04-06	50000	인천광역시 남동구 구월로 *** ****동 ****호 (구월동, 롯데캐슬골드)
472	37마8522	구*협	2019-04-06	50000	인천광역시 연수구 벚꽃로 *** , ***동 ****호(연수동, 대동아파트)
473	43거1961	박*봉	2019-04-13	50000	인천광역시 서구 서곶로 *** , ***동 ****호(당하동, 신대진탐스빌아파트)
474	01가3832	양*훈	2019-04-03	50000	인천광역시 동구 송현로 ** , ***동 ***호(송현동, 솔빛마을주공아파트)
475	28우4076	이*진	2019-04-06	50000	인천광역시 미추홀구 매소홀로***번길 ** , ***동 ***호(학익동, 엑슬루타워)
476	26구8557	박*호	2019-04-06	50000	인천광역시 미추홀구 인주대로***번길 * (주안동)
477	24오7706	이*민	2019-04-06	50000	인천광역시 남동구 성말로**번길 **_** *동 ***호 (구월동, 대원씨티빌)
478	42우7557	강*길	2019-04-13	50000	경기도 시흥시 정왕대로***번길 ** ***동 ***호 (정왕동, 신우아파트)
479	40주1163	이*산	2019-04-13	50000	충청남도 천안시 서북구 두정고*길 ** ***호 (두정동, 그린빌)
480	34라1431	김*연	2019-04-13	50000	인천광역시 미추홀구 경인로 *** , ***호(도화동, 에버그린*차)
481	34호1505	박*순	2019-03-24	50000	경기도 안산시 상록구 원당골*길 ** ***호 (수암동, 대광빌리지)
482	01오4585	배*길	2019-03-29	50000	인천광역시 남동구 담방로**번길 ** , ***동 ***호(만수동, 한국아파트)
483	12마3479	이*련	2019-04-06	50000	인천광역시 서구 청라에메랄드로 ** , ***동 ****호(청라동, 청라자이)
484	56누5927	안*진	2019-04-09	50000	인천광역시 서구 검암로**번길 * , ***호(검암동, 대영타운)
485	78고3897	오*관	2019-03-20	60000	경기도 수원시 장안구 연무로**번길 ** (연무동)
486	35오4083	노*곤	2019-03-20	50000	인천광역시 계양구 도두리로 ** , ***동 ****호(작전동, 도두리마을동남아파트)



연번	단속차번	납부자명	단속일	금액	발송주소
487	52서0950	김*현	2019-03-25	50000	서울특별시 동작구 상도로 ***-*, ***동 ****호(상도동, 상도엠코타운 애스톤파크)
488	28나3596	도아*****	2019-03-26	50000	인천광역시 서구 거북로**번길 *, *동 *층(석남동)
489	인천30바8828	김*철	2019-03-26	50000	인천광역시 서구 봉오대로***번길 *, *동 ***호(가정동, 뉴서울아파트)
490	11도7011	안*규	2019-03-26	50000	인천광역시 서구 칠천왕로**번길 *, ****호(석남동, 전원아파트)
491	28더6257	김*상	2019-03-26	50000	인천광역시 남동구 만수서로 **, ***동 ***호(만수동, 향촌휴먼시아*단지아파트)
492	08나0804	권*자	2019-03-18	50000	인천광역시 계양구 마장로***번길 **-** *동 ***호 (효성동, 충인빌라)
493	20모3802	유*우	2019-03-18	50000	서울특별시 동작구 사당로**길 ** (사당동)
494	31서1811	김*기	2019-03-18	50000	인천광역시 미추홀구 경원대로***번길 ***, ***동 ***호(주안동, 더월드스테이트아파트)
495	34구5269	장*순	2019-03-18	50000	인천광역시 미추홀구 소성로***번길 ** 다동 ***호 (학익동, 소망아파트)
496	45조6688	이*국	2019-03-18	50000	인천광역시 서구 용두산로 **-* *동 ***호 (심곡동, 청아타운)
497	51저6596	이*우	2019-03-18	50000	인천광역시 미추홀구 문학길 **, ***호(문학동, 삼호주택)
498	52나3715	김*정	2019-03-18	50000	인천광역시 연수구 송도과학로**번길 ***, ***동 ***호(송도동, 송도 캐슬&해모로)
499	07주5382	전*수	2019-03-18	50000	인천광역시 남동구 구월로 ***, ****동 ***호(구월동, 구월힐스테이트)
500	35두2846	김*성	2019-03-18	50000	인천광역시 남동구 구월로**번길 ** *동 ***호 (간석동, 제니스빌**차)
501	48마1781	전유*****	2019-03-18	50000	인천광역시 부평구 원적로***번길 ** (산곡동)
502	58마8561	안*환	2019-03-18	50000	서울특별시 송파구 오금로 ***, *동 ***호(가락동, 삼한가락아파트)
503	73누8448	안*희	2019-03-18	60000	인천광역시 미추홀구 미추로*번길 **, 나동 ***호(송의동, 제이빌리지)
504	80가4021	김*욱	2019-03-18	50000	인천광역시 연수구 비류대로***번길 **, *동 ****호(청학동, 청학아파트)
505	83노9419	유*희	2019-03-18	50000	경기도 수원시 권선구 세권로***번길 ** (세류동)



연번	단속차번	납부자명	단속일	금액	발송주소
506	20주1528	한*대	2019-04-11	50000	인천광역시 남동구 서판로 **-* , ***호(만수동, 대웅빌라아트)
507	43서8278	조*경	2019-04-11	50000	인천광역시 미추홀구 경인로***번길 **-*, ***호(주안동)
508	80무8795	문*일	2019-03-22	50000	인천광역시 남동구 석산로***번길 ** 가동 ***호 (간석동, 보람주택)
509	94우2210	김*수	2019-03-22	50000	인천광역시 남동구 만수서로**번길 **-* *동 ***호 (만수동, 신대동아파트)
510	83버7714	김*은	2019-04-11	50000	인천광역시 미추홀구 학익소로**번길 **-* (학익동)
511	89소5286	배*문	2019-04-11	50000	인천광역시 미추홀구 경원대로***번길 **-* (주안동)
512	인천35나6273	유*애	2019-03-28	50000	인천광역시 동구 수문통로 ** , *동 ***호(송현동, 삼두아파트)
513	72다5328	김*민	2019-03-18	60000	인천광역시 부평구 동암산로**번길 *-* ***호 (십정동)
514	인천32더7122	박*연	2019-03-18	50000	인천광역시 남동구 호구포로 *** ***동 ***호 (만수동, 햇빛마을벽산아파트)
515	55호6978	정*인	2019-03-26	50000	인천광역시 미추홀구 학익소로**번길 * (학익동, 신화빌딩) 정유인법무사무소 ***호
516	24마2781	조*열	2019-04-11	50000	인천광역시 계양구 효서로 *** ***동 ****호(작전동, 현대아파트)
517	91다7122	최*목	2019-03-22	50000	인천광역시 계양구 어사대로 * , ***동 ***호(계산동, 대영리치빌)
518	43로6177	김*영	2019-03-22	50000	인천광역시 부평구 화랑북로**번길 **(산곡동)
519	83오3336	윤*란	2019-03-22	50000	인천광역시 남동구 동암남로**번길 ** , ***호(간석동, 세종보라아파트)
520	12버5793	오*환	2019-04-11	50000	인천광역시 연수구 신송로***번길 * , ***동 ****호(송도동, 풍림아이원***)
521	65가6857	오*복	2019-04-11	50000	인천광역시 부평구 마장로***번길 ** , ***동 ****호(산곡동, 한신희아파트)
522	72호2043	김*주	2019-03-11	60000	인천광역시 계양구 임학동 **-* (훼밀리타운) *동 ***호
523	06소8127	박*지	2019-03-15	50000	인천광역시 남동구 만수서로 ** ****호 (만수동, 리더스힐)
524	40보7315	최*옥	2019-04-12	50000	인천광역시 미추홀구 승학길***번길 ** , ***동 ***호(주안동,



연번	단속차번	납부자명	단속일	금액	발송주소
					한신희플러스아파트)
525	28오4821	최*우	2019-04-11	50000	인천광역시 남동구 구월말로***번길 ** ***호 (만수동, 대림다세대주택)
526	27고2924	박*덕	2019-03-19	50000	인천광역시 연수구 원인재로 ***, ***동 ***호(연수동, 연수주공*차아파트)
527	01무0910	장*준	2019-03-19	50000	인천광역시 남동구 경인로***번길 * , ****호(간석동, 리페*차)
528	44호8357	최*섭	2019-01-17	50000	인천광역시 남동구 담방로**번길 **, ***호 (만수동,아성빌라)
529	28머2370	김*환	2019-03-18	50000	경기도 부천시 수도로 ***, 가동 ***호(도당동, 복지파크빌라)
530	26거1291	정*필	2019-04-13	50000	인천광역시 미추홀구 주안동로 **, ***호(주안동, 남송아파트)
531	73누6204	김*섭	2019-04-07	60000	인천광역시 남동구 경인로***번길 **, ***동 ***호(간석동, 간석아이닉스 아파트)
532	25구2814	남*호	2019-04-13	50000	인천광역시 남동구 논현로**번길 ** , *****호(논현동, 부티크 *** 오피스텔)
533	서울35러6693	강위***** **	2019-03-30	50000	서울특별시 동대문구 사가정로 *** , */* 전농*차우성아파트 **동 ***호 (전농동)
534	83루2753	김*문	2019-04-02	50000	인천광역시 미추홀구 한나루로***번길 ** ***호 (주안동, 라운팰리스)
535	58나3396	이*숙	2019-03-30	50000	경기도 시흥시 정왕대로***번길 **, ***동 ***호(정왕동, 주공아파트)
536	52다6429	박*정	2019-03-30	50000	인천광역시 연수구 해돋이로***번길 **, ***동 ****호(송도동, 풍림아이원***)
537	67누0791	손*민	2019-04-05	50000	인천광역시 부평구 장제로 **, ***호(부평동, 태강****)
538	05다7443	주*철	2019-04-09	50000	인천광역시 미추홀구 매소홀로***번길 **, **동 ****호(학익동, 신동아아파트)
539	41다2406	권*준	2019-04-09	50000	인천광역시 서구 솔빛로 **, ***동 ****호(청라동, 청라동양엔파트)
540	22누5055	최*원	2019-04-09	50000	인천광역시 부평구 부흥로***번길 **, ***동 ****호(산곡동, 뉴서울아파트)
541	37저3314	김*향	2019-04-09	50000	인천광역시 서구 청라커널로 *** ***동 ****호 (청라동, 청라**)
542	63조8153	최*민	2019-04-13	50000	인천광역시 부평구 체육관로 ***, ***동 ****호(삼산동, 주공삼산타운아파트)



연번	단속차번	납부자명	단속일	금액	발송주소
543	47소4233	박*원	2019-04-13	50000	인천광역시 부평구 길주로 *** , *동 ***호(부개동, 대동아파트)
544	07어4988	표*규	2019-04-14	50000	충청남도 당진시 송악읍 한진*길 ***_*, ***호
545	39루6952	조*서	2019-03-16	50000	인천광역시 남동구 석산로 *** , ***동 ****호(간석동, 어울림마을아파트)
546	53로6085	박*선	2019-03-18	50000	인천광역시 서구 가석로 ***_*( 석남동)
547	61두2647	김*석	2019-03-19	50000	인천광역시 남동구 남동대로***번길 **, 지하*층(간석동)
548	89저1310	윤*호	2019-04-09	50000	인천광역시 계양구 박촌로 **_*, **동 ***호(박촌동, 소양빌라)
549	91누5904	박*쇠	2019-03-18	50000	인천광역시 미추홀구 염창로 **, ***호(주안동, 행복마을아파트)
550	서울86자9350	이*옥	2019-04-09	50000	서울특별시 강서구 공항대로**길 ** , 다동 ***호(화곡동, 연희빌라)
551	70러4079	이*준	2019-04-02	60000	인천광역시 미추홀구 인주대로 ***_*, ***호(주안동, 오담빌라)
552	84구0524	오*환	2019-04-02	50000	인천광역시 미추홀구 독정리로 *** , ***동 ***호(송의동, 현대아파트)
553	44호9288	김*식	2019-03-21	50000	인천광역시 미추홀구 미추홀대로***번길 *** (주안동, 연흥빌라)
554	01마2271	조*남	2019-04-02	50000	경기도 남양주시 다산지금로**번길 **, ***동 ****호(다산동, 한화꿈에그린아파트)
555	09우7078	이*레	2019-04-02	50000	인천광역시 미추홀구 인주대로***번길 **_** (용현동)
556	17주0789	박*경	2019-04-02	50000	충청남도 태안군 고남면 안면대로 ****_**
557	28루5701	강*식	2019-04-02	50000	경기도 고양시 일산동구 호수로***번길 **_** (백석동)
558	45조2586	박*호	2019-04-02	50000	인천광역시 서구 가남로 ***_*, *동 ***호 (가좌동, 상록수빌라)
559	49오7749	표*구	2019-04-02	50000	인천광역시 동구 송림로**번길 ** (송림동)
560	52구7925	류*현	2019-04-02	25000	인천광역시 미추홀구 석바위로***번길 **, ***호(주안동, 태남플러스빌투)
561	68우9660	권*재	2019-04-02	50000	인천광역시 미추홀구 참외전로 *** ***동 ****호 (송의동, 한아름아파트)



연번	단속차번	납부자명	단속일	금액	발송주소
562	43무1850	두*구	2019-04-02	50000	인천광역시 남동구 구월로***번길 **-*, 나동 ***호(간석동, 다일빌라)
563	42두3439	김*자	2019-04-11	50000	인천광역시 미추홀구 염창로 ***-*, 나동 ***호(주안동, 금강빌라)
564	42버1285	김*선	2019-04-11	50000	인천광역시 미추홀구 제일로*번길 * , ***호(도화동, 엔에스파크)
565	47러2149	SH***** ****	2019-04-11	50000	인천광역시 남동구 남동대로***번길 **-*, ***호(간석동)
566	91부7795	조*진	2019-04-11	50000	인천광역시 남동구 예술로 *** , ***호(간석동, 무지개아파트)
567	91어4770	김*영	2019-04-11	50000	인천광역시 남동구 만수서로 ** , ***동 ***호(만수동, 향촌휴먼시아*단지아파트)
568	인천30바7586	윤*춘	2019-04-11	50000	인천광역시 미추홀구 경인북길 *** , *동 ***호(용현동, 현대아트빌)
569	09오8480	김*근	2019-04-05	50000	인천광역시 연수구 학나래로**번길 ** ***호(선학동)
570	11오4760	김*갑	2019-04-05	50000	경기도 양평군 용문면 용문로***번길 **-, ***호(한오빌라)
571	12마3350	김*익	2019-04-05	50000	인천광역시 서구 도요지로**번길 ** , ***호(경서동, 현창캐슬)
572	20주6269	박*구	2019-04-05	50000	인천광역시 계양구 길마로 *** , ***동 ***호(효성동, 삼성하이츠맨션)
573	22주8664	윤*룡	2019-04-05	50000	인천광역시 남동구 만수서로***번길 **-*, ****동 ****호(만수동, 주공아파트)
574	24수0170	서*성	2019-04-05	50000	충청남도 당진시 송악읍 신복운로*길 **, ***동 ***호(신성미소지움*단지아파트)
575	32두2445	석*수	2019-04-05	50000	인천광역시 남동구 간석로**번길 **-*, *동 ***호(간석동, 럭키빌라)
576	08조8670	전*근	2019-03-18	50000	인천광역시 중구 율목로*번길 * , ***호(율목동, 조은빌라)
577	23구6346	고*선	2019-04-10	50000	인천광역시 부평구 이규보로**번길 **-*, (십정동)
578	08조7612	양*지	2019-04-10	50000	경기도 안산시 상록구 장화*안길 **-*, (사동)
579	08어2188	최*호	2019-04-10	50000	인천광역시 남동구 구월로***번길 **-*, *층(간석동)
580	66조6081	신*섭	2019-04-10	50000	인천광역시 남동구 석산로 ***-*, *동 ***호(간석동, 성광빌라)
581	11부3319	김*영	2019-04-05	50000	인천광역시 남동구 경인로***번길 **, ****호(간석동, 헤이미쉬)



연번	단속차번	납부자명	단속일	금액	발송주소
582	08보0932	이*연	2019-04-05	50000	인천광역시 부평구 장제로***번길 **, *동 ***호(부평동, 에버플러스)
583	67보5258	박*수	2019-04-04	50000	인천광역시 연수구 학나래로*번길 **, ***호(선학동)
584	37소7022	문*희	2019-04-04	50000	인천광역시 미추홀구 아암대로**번길 **, ***동 ***호(용현동, 엑슬루타워)
585	46보7829	이*자	2019-04-05	50000	인천광역시 미추홀구 인주대로***번길 **,** ***호(용현동, 그린빌라)
586	36무7285	김*호	2019-04-07	50000	인천광역시 부평구 경인로***번길 **, ***호(부평동, 유림파크빌)
587	인천30바7813	최*원	2019-04-14	50000	인천광역시 서구 완정로**번길 **, ***동 ***호(마전동, 우림필유아파트)
588	69거5371	장*용	2019-04-02	50000	인천광역시 연수구 샘말로**번길 * , ***호(연수동)
589	50모5699	김*숙	2019-03-30	50000	인천광역시 연수구 함박외로 ***, ***동 ***호(연수동, 인향아파트)
590	50로3006	문*권	2019-03-30	50000	경상북도 구미시 옥계북로 **, **, ***동 ***호(옥계동, 옥계휴먼시아 *단지)
591	46수7104	김*섭	2019-03-30	50000	인천광역시 서구 이화로 **, ***호(경서동, *-편한집)
592	45더4699	이*광	2019-03-30	50000	인천광역시 부평구 부평문화로 *** , ***동 ***호(부평동, 더갤러리)
593	35더0545	(주***** **	2019-03-30	50000	경기도 안산시 단원구 별망로 ***, 시화공단*라 ***호(성곡동)
594	60루4795	김*애	2019-04-14	50000	인천광역시 서구 웃우물로 **, ***호(석남동, 미리내아파트)
595	57소1780	정*철	2019-04-14	50000	인천광역시 남동구 인주대로 ***, ***동 ***호(만수동, 삼환아파트)
596	35누0854	김*찬	2019-03-30	50000	인천광역시 남동구 경인로 *** ***호 (간석동, 부경해피하임아파트)
597	34어4781	곽*혁	2019-03-30	50000	인천광역시 미추홀구 숙골로***번길 **, ***동 ***호(도화동, 도화서희스타힐스)
598	26마0151	이*영	2019-03-30	50000	인천광역시 미추홀구 장천로**번길 *,** (송의동)
599	인천34도2054	김*남	2019-04-10	50000	인천광역시 남동구 경인로***번길 **, 나동 ***호(간석동, 팬더아파트)
600	인천82라6257	유*택	2019-04-02	50000	인천광역시 미추홀구 매소홀로 *** *동 ***호 (용현동, 윤성아파트)
601	인천30바3219	김*용	2019-04-02	50000	인천광역시 남동구 만수서로 **,



연번	단속차번	납부자명	단속일	금액	발송주소
					***동 ****호(만수동, 향촌휴먼시아*단지아파트)
602	40호4289	김*채	2019-03-19	50000	경기도 부천시 수도로 *** ***동 ***호 (도당동, 동화프리미아)
603	74허3603	한*식	2019-02-13	60000	인천광역시 연수구 선학동 *** (선학동시영아파트) ***동 ***호
604	10구9295	신*노	2019-04-12	50000	인천광역시 남동구 서판로**번길 * , ***호(만수동)
605	20부3992	조*각	2019-04-12	50000	인천광역시 남동구 서판로**번길 ** (만수동)
606	21모5118	유*희	2019-03-15	50000	인천광역시 남동구 예술로***번길 **, ***호(간석동)
607	01나1554	박*자	2019-03-15	50000	인천광역시 남동구 간석로**번길 * ***호 (간석동, **타운)
608	20어4537	양*일	2019-03-15	50000	인천광역시 남동구 간석로**번길 **_*, *동 ***호(간석동, 동아빌라)
609	27라4847	안*욱	2019-03-15	50000	인천광역시 부평구 마장로 ** ***호 (십정동, 대경빌딩)
610	33라9157	김*중	2019-03-15	50000	인천광역시 남동구 석촌로**번길 ** , ***호(간석동, 그린하이즈빌라*차)
611	34보9729	오*주	2019-03-15	50000	인천광역시 남동구 남동서로***번길 **, ****호(논현동, 논현*차푸르지오시티)
612	41누9137	김*탁	2019-03-15	50000	경기도 시흥시 목감남서로 **, ***동 ***호(조남동, 시흥목감 한신더휴센트럴파크)
613	39가5826	이*로	2019-04-12	50000	인천광역시 남동구 백범로***번길 ** *동 ***호 (만수동, 효성상아맨션)
614	41주2622	이*영	2019-04-12	50000	인천광역시 남동구 만수서로**번길 **, *층(만수동)
615	66저3731	김*철	2019-04-12	50000	인천광역시 미추홀구 주안동로 **, ***호(주안동, 남송아파트)
616	39저2553	김*배	2019-04-05	50000	인천광역시 부평구 백범로***번길 *_*, ***호(십정동, 다세대주택)
617	50러5815	최*영	2019-04-05	50000	인천광역시 남동구 구월로 **, ****동 ***호(구월동, 구월힐스테이트)
618	52러2543	김*늘	2019-04-05	50000	인천광역시 부평구 마장로***번길 ** *동 ***호 (산곡동, 부연아트맨션)
619	55보1826	이*구	2019-04-05	50000	인천광역시 남동구 매소홀로 ****, ****동 ****호(서창동, 현대모닝사이드아파트)
620	60나1696	이*용	2019-04-05	50000	인천광역시 남동구 선수촌로 **, ***동 ****호(구월동,



연번	단속차번	납부자명	단속일	금액	발송주소
					구월아시아드선수촌센터럴자이)
621	82라0597	고*수	2019-04-05	50000	인천광역시 남동구 호구포로 *** , ***동 ***호(만수동, 햇빛마을벽산아파트)
622	인천30바3473	손*규	2019-04-05	50000	인천광역시 남동구 논현로 ** , ***동 ****호(논현동, 논현휴먼시아 하늘마을)
623	인천30바5319	김*선	2019-04-05	50000	인천광역시 미추홀구 승학길 ** , *동 ***호(주안동, 태평아파트)
624	인천30바8381	조*혁	2019-04-05	50000	인천광역시 미추홀구 소성로 *** , ***동 ****호(학익동, 동아풍림아파트)
625	03너9482	이*혁	2019-03-18	50000	인천광역시 남동구 소래로 *** , ***동 ***호(만수동, 삼환아파트)
626	05도1377	조*란	2019-03-18	50000	인천광역시 부평구 부흥북로**번길 **_* , ****호(부평동, 그랜드캐슬)
627	07모7597	정*경	2019-03-18	50000	인천광역시 중구 차이나타운로**번길 **_* (북성동*가)
628	09너2410	정*빈	2019-03-18	50000	인천광역시 남동구 남동대로***번길 ** , *동 ***호(간석동, 삼우빌라)
629	09도3265	박*선	2019-03-18	50000	경기도 부천시 소항로 *** , ***동 ***호(중동, 미리내마을)
630	09조7408	지*봄	2019-03-18	50000	인천광역시 남동구 평온로 * , ***호(간석동)
631	09두4741	노*운	2019-04-09	50000	부산광역시 부산진구 동성로***번가길 ** (전포동)
632	60고7223	유*오	2019-03-27	50000	인천광역시 남동구 남촌로**번길 ** ***동 ****호(남촌동, 남촌*차풍림아파트)
633	69어8329	최*정	2019-03-15	50000	인천광역시 미추홀구 동주길**번길 ** (주안동)
634	인천81마5498	엘림***** *****	2019-03-22	50000	인천광역시 부평구 장제로***번길 **_* , 가동 ***호(갈산동, 성룡빌라)
635	46보0786	이*성	2019-03-22	50000	서울특별시 구로구 고척로**길 ** (개봉동)
636	91소8544	이*휘	2019-04-03	50000	인천광역시 미추홀구 소성로 *** , *동 ****호(학익동, 신동아아파트)
637	87두9005	(주***** *)	2019-04-03	50000	경기도 화성시 정남면 서봉로***번길 ***_*
638	68우6495	최*혜	2019-04-01	50000	인천광역시 미추홀구 미추홀대로***번길 **_* *동 ***호 (주안동, 정우빌라)
639	38너6728	신*배	2019-04-03	50000	인천광역시 동구 화평로**번길 **_* (화평동)



연번	단속차번	납부자명	단속일	금액	발송주소
640	53무2247	차*민	2019-04-14	50000	강원도 화천군 상서면 영서로 ****_** , ***호(적근산독신자숙소)
641	49머2235	안규**** ***	2019-04-14	50000	인천광역시 부평구 원적로 *** , ***동 ****호(산곡동, 금호이수 마운트밸리)
642	46수7295	황*준	2019-04-14	50000	인천광역시 미추홀구 미추홀대로***번길 ** (주안동)
643	49너6016	박*경	2019-04-02	50000	서울특별시 구로구 개봉로**길 **_** , ***호(개봉동, 선경빌라)
644	12모7216	김*연	2019-03-30	50000	인천광역시 미추홀구 숙골로**번길 ** ****동 ****호 (도화동, *편한세상도화*-*단지)
645	33누7070	최*용	2019-04-14	50000	서울특별시 영등포구 국회대로**길 ** , ***동 ***호(영등포동*가, 아크로타워 스퀘어)
646	31수5053	이*복	2019-04-14	50000	인천광역시 서구 서달로***번길 * , *동 ***호(석남동, 덕산아파트)
647	25구2814	남*호	2019-04-14	50000	인천광역시 남동구 논현로**번길 ** , ****호(논현동, 부티크 *** 오피스텔)
648	38거1618	방*식	2019-04-02	50000	인천광역시 미추홀구 인하로***번길 ** , ***동 ****호(주안동, 진흥아파트)
649	68하5310	한*일	2019-04-13	50000	인천광역시 연수구 송도과학로**번길 *** ****동 ***호 (송도동, 송도 캐슬&해모로)
650	19너7609	김*겸	2019-04-11	50000	인천광역시 미추홀구 염창로 *** , *동 ***호(주안동, 삼영아파트)
651	85다0216	한*덕	2019-04-12	50000	인천광역시 남동구 백범로***번길 *** , ****동 ***호(만수동, 주공아파트)
652	87나7608	김*철	2019-04-12	50000	경기도 시흥시 정왕신길로**번길 * , ***동 ***호(정왕동, 고합아파트)
653	51러8488	홍*선	2019-03-15	50000	인천광역시 부평구 부평대로**번길 ** , ***호(부평동, 대영사이버아파트)
654	58버4214	조*봉	2019-03-15	50000	경기도 시흥시 정왕대로**번길 ** , ***동 ***호(정왕동, 동보아파트)
655	89보5667	장*동	2019-03-15	50000	인천광역시 남동구 에코중앙로 ** , ***동 ***호(논현동, 에코메트로한화꿈에그린아파트)
656	인천30바3960	이*우	2019-03-15	50000	인천광역시 남동구 호구포로 *** , ***동 ****호(만수동, 햇빛마을백산아파트)
657	08호7339	김*철	2019-03-21	50000	인천광역시 미추홀구 경인로***번길 **_** (도화동)



연번	단속차번	납부자명	단속일	금액	발송주소
658	23서2869	송*혁	2019-03-25	50000	경기도 부천시 정주로**번길 ** ***호 (도당동, 명품위너스빌)
659	27라4221	이*환	2019-03-25	50000	인천광역시 미추홀구 동주길**번길 ** *동 ***호 (주안동, 금강베스트빌)
660	31수2287	신*성	2019-03-25	50000	인천광역시 남동구 하춘로**번길 *_* , *층호(만수동)
661	59구7613	주식***** **	2019-03-15	50000	인천광역시 미추홀구 구월로*번길 **(주안동)
662	13하1648	임*옥	2019-03-15	50000	인천광역시 남동구 서판로**번길 **_* , ***호(만수동, 성원빌라)
663	22하1628	윤*혁	2019-04-10	50000	인천광역시 남동구 수현로***번길 ** , *동 ***호(만수동, 한양빌라)
664	13서3008	이*민	2019-04-09	50000	인천광역시 미추홀구 참외전로 *** , ***동 ****호(송의동, 한아름아파트)
665	30우4778	정*용	2019-04-09	50000	인천광역시 미추홀구 한나루로***번길 ** ***호 (용현동)
666	32무2279	정*경	2019-04-09	50000	인천광역시 남동구 호구포로 *** ***동 ****호 (논현동, 논현주공아파트)
667	11버6319	김*호	2019-03-18	50000	인천광역시 부평구 후정로 * , ***동 ***호(삼산동, 엠코타운)
668	21수0866	박*현	2019-03-18	50000	인천광역시 남동구 남동대로 *** , ***동 ****호(간석동, 간석래미안자이아파트)
669	67저8745	이*현	2019-04-05	50000	인천광역시 서구 가정로 *** , ****호(가좌동, 디바인시티)
670	52모9856	김*기	2019-04-05	50000	인천광역시 남동구 소래역로 *** , ***동 ***호(논현동, 휴먼시아 동산마을)
671	01하4199	임*주	2019-03-25	50000	인천광역시 서구 완정로**번안길 ** ***동 ***호 (마전동, 검단*차대주피오레아파트)
672	63하6171	노*정	2019-01-24	50000	인천광역시 남동구 서판로**번길 **_* (만수동)
673	10마3675	조*미	2019-04-02	50000	인천광역시 남동구 용천로***번길 **_* *동 ***호 (구월동, 은영빌라)
674	18서7150	황*구	2019-04-02	50000	인천광역시 미추홀구 매소홀로***번길 **_* , *동 ***호(학익동, 한영빌라)
675	39보4903	김*환	2019-04-02	50000	인천광역시 서구 건지로 *** , *동 ***호(석남동, 동아아파트)
676	19로4765	안*우	2019-03-29	50000	인천광역시 남동구 남춘로**번길 ** , ***동 ****호(남춘동, 풍림아파트)



연번	단속차번	납부자명	단속일	금액	발송주소
677	54우2860	김*민	2019-04-02	50000	인천광역시 남동구 석산로***번길 **-*, ***호(간석동, 이화그린빌라)
678	52서4191	정*순	2019-04-02	50000	인천광역시 부평구 체육관로 *** , ***동 ****호(삼산동, 주공삼산타운아파트)
679	46모5930	김*미	2019-04-02	50000	인천광역시 미추홀구 석정로 *** , *동 ***호(주안동, 광명아파트)
680	11누9315	정*영	2019-04-11	50000	인천광역시 남동구 인주대로***번길 **, ***호(구월동, 메종야베스)
681	56버0533	김*훈	2019-04-11	50000	인천광역시 남동구 백범로***번길 **, ***동 ***호(간석동, 인천간석** *단지)
682	68호4025	윤*희	2019-04-08	50000	인천광역시 부평구 세월천로 **, ***동 ****호 (청천동,청천푸르지오아파트)
683	인천30바5774	이*원	2019-04-09	50000	인천광역시 부평구 부흥로 *** , **동 ***호(부평동, 동아아파트)
684	36주3099	길*호	2019-03-25	50000	인천광역시 부평구 장제로 **, ***호(부평동, 헤리움)
685	60버2964	SH***** ***	2019-03-26	50000	인천광역시 미추홀구 주안서로 **-* , ***호(도화동)
686	48무5663	김*식	2019-03-18	50000	인천광역시 미추홀구 동주길**번길 * , ***호(주안동, 대신빌라)
687	87소8211	이*규	2019-03-18	50000	인천광역시 미추홀구 매소홀로 *** , ***동 ****호(학익동, 풍림아이원아파트)
688	50우2164	권*순	2019-03-19	50000	인천광역시 미추홀구 용정공원로 ** , ***동 ****호(용현동, 인천 ** ***) (****))
689	53두6981	이*호	2019-04-09	50000	인천광역시 미추홀구 매소홀로***번길 * , ***동 ***호(학익동, 하나*차아파트)
690	51서3673	고*호	2019-04-09	50000	경기도 부천시 조마루로 **, ****동 ****호(상동, 백송마을)
691	42나5858	발해***** *	2019-04-09	50000	서울특별시 동작구 장승배기로**길 **, ***호(노량진동)
692	40조6293	방*룡	2019-04-09	50000	인천광역시 남동구 서창남로 **, ****동 ***호(서창동, 인천서창엘에이치**단지)
693	62두9314	이*람	2019-03-26	50000	인천광역시 미추홀구 토금중로 ** *층 ***호 (용현동)
694	49더5459	김*열	2019-03-26	50000	인천광역시 남동구 인주대로***번길 ** ***호 (구월동)
695	09부3789	김*순	2019-03-25	50000	인천광역시 미추홀구 주안중로 **-*



연번	단속차번	납부자명	단속일	금액	발송주소
					***호 (주안동, 누보하이빌)
696	05서2441	강*구	2019-03-25	50000	경기도 파주시 가온로 **, ***동 ****호(목동동, 해솔마을*단지 삼부르네상스)
697	18머6364	최*혁	2019-03-25	50000	인천광역시 남동구 만수로**번길 **_* ***동 ***호 (만수동, 강남맨션)
698	40보7095	이*영	2019-03-25	50000	인천광역시 미추홀구 주안서로 **, ****호(주안동, 힐탑)
699	26오2118	최*희	2019-03-25	50000	인천광역시 남동구 담방로 *** ***동 ****호 (만수동, 주공아파트)
700	52무5881	최*일	2019-03-25	50000	인천광역시 남동구 구월말로**번길 *, *동 ***호(만수동, 우진답다세대주택)
701	64루3236	강*주	2019-03-25	50000	인천광역시 남동구 하촌로**번길 **_**, *동 ***호(만수동, 삼화다세대주택)
702	81버4042	신*숙	2019-03-25	50000	인천광역시 남동구 서창남순환로 ***_*** ***동 ****호 (서창동, 인천서창엘에이치*단지)
703	88머7559	조*식	2019-03-25	50000	인천광역시 연수구 먼우금로 **, ***동 ***호(동춘동, 동남아파트)
704	47보1663	김*근	2019-04-02	50000	서울특별시 성동구 마장로**길 *, ***호(마장동, 태성아파트)
705	49무1704	박*균	2019-04-02	50000	인천광역시 남동구 인주대로***번길 ** ****호(구월동, 구월*룩소르빌딩)
706	인천30바4730	최*준	2019-04-02	50000	인천광역시 남동구 서창남로 *, ****동 ****호(서창동, 인천서창엘에이치**단지)
707	인천30바5595	조*영	2019-04-02	50000	인천광역시 남동구 앵고개로***번길 **, ***동 ****호(논현동, 소래휴먼시아)
708	09러7601	이*범	2019-03-15	50000	인천광역시 미추홀구 독배로***번길 **, ***호(송의동, 태형아파트)
709	36구3684	강*범	2019-03-15	50000	인천광역시 동구 연송로 *, ***호(송림동, 우정우드피아)
710	48도5197	하*홍	2019-03-15	50000	인천광역시 미추홀구 경인로**번길 **, ***호(송의동, 금성빌라)
711	69어1805	장*준	2019-03-15	50000	인천광역시 서구 원당대로***번길 **, ***동 ****호(원당동, 엘치원당자이아파트)
712	38노3229	이*선	2019-03-21	50000	인천광역시 부평구 굴포로 ***, ***동 ****호(삼산동, 삼산타운*단지아파트)
713	43모4209	김*정	2019-03-26	50000	인천광역시 미추홀구 한나루로***번길 ** ***호 (주안동)



연번	단속차번	납부자명	단속일	금액	발송주소
714	25가5299	문*용	2019-03-21	50000	인천광역시 남동구 호구포로 *** ****동 ****호 (구월동, 롯데캐슬골드)
715	인천30바4456	엄*만	2019-03-20	50000	인천광역시 부평구 경인로 ***-**, ***호(부평동, 동화빌라)
716	69루7413	정*용	2019-03-20	50000	경기도 부천시 도약로***번길 **, ***호(약대동, 그린나래)
717	17우5919	임*섭	2019-03-18	50000	인천광역시 미추홀구 송림로 ***, ***동 ****호(도화동, 신동아파밀리에아파트)
718	36주3099	길*호	2019-04-08	50000	인천광역시 부평구 장제로 **, ***호(부평동, 헤리움)
719	06서5000	최*환	2019-04-08	50000	경기도 안양시 만안구 박달로***번길 **, ***동 ****호(박달동, 박달*차한신휴플러스아파트)
720	02오0968	Jl***** ***	2019-04-08	50000	경기도 부천시 심곡로**번길 **-**, (심곡본동)
721	21라2299	허*구	2019-03-20	50000	인천광역시 미추홀구 동주길***번길 **-*, *동 ***호(주안동, 태양빌라)
722	19수2676	문*춘	2019-03-20	50000	인천광역시 남동구 남동대로 *** ***동 ***호 (간석동, 간석래미안자이아파트)
723	15수2647	김*은	2019-03-20	50000	인천광역시 남동구 구월남로 ***-*, ***호 (만수동)
724	42라3131	장*준	2019-04-12	50000	인천광역시 미추홀구 용정공원로 **, ***동 ****호(용현동, 인천 ** ***) ****)
725	71루3700	김*순	2019-03-28	60000	경상남도 밀양시 무안면 문화중앙길 **-*
726	51두2630	허*강	2019-03-18	50000	경기도 부천시 신흥로***번길 **, *동 ***호(약대동, 현대아파트)
727	40누0854	박*규	2019-03-18	50000	인천광역시 서구 율도로 **-*, ***호(신현동)
728	02두5834	WE***** ***	2019-04-09	50000	인천광역시 미추홀구 비룡길**번길 **, *동 ***호(용현동, 정광빌라)
729	40더3661	심*우	2019-03-20	50000	경기도 파주시 교하로 **, ***동 ****호(목동동, 산내마을*단지)
730	72루9339	장*득	2019-04-08	60000	경기도 부천시 계남로***번길 **-*, (도당동)
731	51두2630	허*강	2019-03-20	50000	경기도 부천시 신흥로***번길 **, *동 ***호(약대동, 현대아파트)
732	65서4287	김*환	2019-04-08	50000	인천광역시 미추홀구 햇골길**번길 **-** (학익동)



연번	단속차번	납부자명	단속일	금액	발송주소
733	36저3820	김*숙	2019-04-08	50000	인천광역시 남동구 서창남순환로 ***_***, ***동 ***호(서창동, 인천서창엘에이치*단지)
734	20소1721	최*주	2019-04-08	50000	충청남도 태안군 근흥면 마도길 **
735	93머3717	전*오	2019-04-09	50000	경기도 성남시 중원구 희망로***번길 **_* (상대원동)
736	97소1845	최*용	2019-03-19	50000	인천광역시 부평구 백범로***번길 **_* (십정동)
737	인천30바8377	강*식	2019-03-19	50000	인천광역시 미추홀구 한나루로***번길 **_* ***호(학익동, 학익주택)
738	인천30바8773	임*은	2019-03-19	50000	인천광역시 남동구 백범로***번길 **_* , ***동 ***호(간석동, 인천간석** *단지)
739	09두4741	노*운	2019-03-19	50000	부산광역시 부산진구 동성로***번가길 ** (전포동)
740	20버1584	(주*****	2019-03-19	50000	서울특별시 동대문구 답십리로**길 **_* , *층(장안동)
741	39구5512	김*균	2019-03-19	50000	인천광역시 서구 솔빛로 **_* , ***동 ***호(청라동, 청라동양엔파트)
742	인천30바7696	박*근	2019-03-25	50000	인천광역시 미추홀구 동주길**번길 **_* (주안동)
743	68다4170	조*숙	2019-03-19	50000	충청북도 단양군 대강면 용부원*길 **
744	09소4781	최*식	2019-03-19	50000	경기도 시흥시 마유로***번길 **_* , ***호(정왕동)
745	30조6800	신*빈	2019-03-19	50000	인천광역시 부평구 충선로**번길 *_* , *층(부개동)
746	38누8798	정*자	2019-03-19	50000	인천광역시 미추홀구 동주길**번길 **_* , *동 ***호 (주안동, 주은빌라)
747	인천30바5692	오*기	2019-04-02	50000	인천광역시 남동구 선수촌공원로 ** _* , ***동 ****호(구월동, 구월아시아드선수촌*단지)
748	30보8597	배*근	2019-04-12	50000	인천광역시 미추홀구 경인북길 *** _* , ***호(주안동, 온누리빌라)
749	33보4143	김*민	2019-04-12	50000	인천광역시 미추홀구 능해길 **_* , *동 ***호(용현동, 동아아파트)
750	35라7195	이*희	2019-04-12	50000	인천광역시 동구 쌍우물로 **_* , *동 ***호(화수동, 성현아트빌)
751	37주2189	윤*민	2019-04-12	50000	인천광역시 동구 송현로 **_* , ***동 ****호(송현동, 솔빛마을주공아파트)
752	50고7392	이*	2019-04-12	50000	인천광역시 연수구



연번	단속차번	납부자명	단속일	금액	발송주소
					송도과학로**번길 **, ***동 ***호(송도동, 롯데캐슬)
753	86부7469	김*호	2019-03-15	50000	인천광역시 서구 송학로***번길 **_*, *동 ***호(심곡동, 선영홈타운)
754	16마7360	박*석	2019-04-12	50000	인천광역시 동구 송화로**번길 *, ***동 ***호(송현동, 초롱마을)
755	54가4908	김*연	2019-04-12	50000	인천광역시 중구 참외전로**번길 **_*, 나동 ***호(전동, 두손빌라)
756	58보9765	방*애	2019-04-12	50000	인천광역시 남동구 경인로***번길 **_*, *동 지층*호(간석동, 정우빌라)
757	69가2925	김*준	2019-04-12	50000	인천광역시 미추홀구 소성로 **, *동 ***호(학익동, 영남들국화아파트)
758	69구8149	유*희	2019-04-12	50000	인천광역시 부평구 마장로***번길 **, ***동 ****호(산곡동, 경남아파트)
759	70두2094	권*혁	2019-04-12	60000	인천광역시 동구 화수로 **, ***동 ***호(화수동, 미릉아파트)
760	35고5710	신*환	2019-04-09	50000	인천광역시 남동구 석산로 **, ***동 ***호(간석동, 어울림마을아파트)
761	07너8670	이*주	2019-04-09	50000	인천광역시 부평구 경인로 **, ***동 ***호(부평동, 신성미소지움아파트)
762	90노4266	박*태	2019-04-09	50000	인천광역시 미추홀구 경원대로***번길 ** ***호 (주안동, 월드모닝빌)
763	21보2033	차*성	2019-03-18	50000	인천광역시 미추홀구 수봉남로*번길 **_**, ***호(용현동, 미래아트빌라)
764	69가2411	서*구	2019-03-20	50000	인천광역시 남동구 서창남순환로 **, ***동 ****호(서창동, 청광플러스원아파트)
765	30두1702	강*지	2019-03-20	50000	경기도 부천시 중동로***번길 **, ****호(중동, 신일아르디세)
766	54가8299	한*지	2019-03-29	50000	인천광역시 부평구 세월천로***번길 **, ***동 ***호(산곡동, 거산아파트)
767	24더2964	이*득	2019-03-20	50000	인천광역시 남동구 염전로 **, ***동 ****호(간석동, 간석 신동아파밀리에 명품아파트)
768	25라0766	양*우	2019-04-03	50000	인천광역시 계양구 하느재로**번길 *, *동 ***호(계산동, 극동아파트)
769	40더3179	백*정	2019-04-03	50000	경기도 부천시 역곡로***번길 **, ***호(고강동, 정도아파트)
770	52더0872	류*열	2019-03-29	50000	서울특별시 금천구 시흥대로**길 **



연번	단속차번	납부자명	단속일	금액	발송주소
					(독산동)
771	69버7333	최*수	2019-04-09	50000	인천광역시 남동구 구월로 *** , ****동 ***호(구월동, 구월힐스테이트)
772	19보2327	박*희	2019-03-20	50000	인천광역시 남동구 매소홀로 **** , ****동 ****호(만수동, 담방마을아파트)
773	57호5708	오*연	2019-03-20	50000	인천광역시 부평구 부흥로 ***-*, (부평동) *층
774	43루8191	한*우	2019-04-10	50000	인천광역시 미추홀구 낙섬동로 *** , ****동 ****호(용현동, 용현성원상떼빌아파트)
775	66하8565	김*호	2019-03-14	50000	인천광역시 남동구 용천로**번길 ** , ***호(구월동,두드림아파트)
776	08노1420	김*주	2019-04-10	50000	인천광역시 남동구 만수로 ***-**, ***호(만수동, 그린파크)
777	66조0214	양*아	2019-04-10	50000	인천광역시 남동구 담방로**번길 ** ***동 ****호 (만수동, 한국아파트)
778	51하4184	김*규	2019-02-13	50000	대전광역시 중구 태평로 **, ***동 ***호(태평동,삼부아파트*단지)
779	64누8768	남*주	2019-04-04	50000	인천광역시 미추홀구 주안로 *** , *동 ***호(주안동, 로얄아파트)
780	60거6246	김*태	2019-04-04	50000	인천광역시 연수구 함박안로 ** , ***호(연수동)
781	50다5383	이*준	2019-04-04	50000	경기도 시흥시 옥터로 ** ***호 (정왕동, 현대빌라*차)
782	36구3252	김*기	2019-04-04	50000	인천광역시 남동구 호구포로 *** , ****동 ***호(구월동, 롯데캐슬골드)

○ 공고기간 : 2019. 6. 24. ~ 2019. 7. 7.

○ 문의전화 : 인천광역시청 교통관리과(032-440-8500, Fax 032-440-3929)

2019년 6월 24일

인천광역시장



인천광역시공고 제2019-1185호

## 도로구역(국지도 84호선) 결정(변경)을 위한 열람공고

국가지원지방도 84호선 【사업명 : 국지도 84호선(길상~선원) 도로 개설공사】에 대하여 「도로법」 제25조 규정에 의한 도로구역 결정(변경)을 위하여 같은 법 제26조에 따른 주민의견을 청취 하고자 아래와 같이 공고합니다.

관계도서는 인천광역시 도로과(440-3792), 인천광역시 종합건설본부 토목부(440-5201), 강화군 건설과(930-3446)에 비치하고 일반인에게 보여드리오니 의견 사항이 있을 경우에는 열람기간 내 서면으로 의견을 제출하여 주시기 바랍니다.

2019. 6. 24.

## 인천광역시장

### 1. 도로구역 결정(변경) 내용 【변경 있음】

①구분	②종 류	③노선번호	④노선명	⑤위치	⑥면적	⑦기점	⑧종 점	⑨주요 통과지	⑩총연장 (km)
결정	국가지원 지 방 도	84호선	국지도 84호선	강화읍 대산리 ~ 송해면 당산리	443,131㎡	강화군 길상면 길직리 산279-2	강화군 선원면 냉정리 545-2	길상면 사무소, 옥토끼 우주센터	9.37km (전체 55.4km)
결정 (변경)	국가지원 지 방 도	84호선	국지도 84호선	강화읍 대산리 ~ 송해면 당산리	440,928㎡	강화군 길상면 길직리 산279-2	강화군 선원면 냉정리 545-2	길상면 사무소, 옥토끼 우주센터	9.37km (전체 55.4km)

○ (당초) A=443,131㎡ → (변경) A=440,928㎡, (감소, A=2,203㎡)



## 2. 도로구역 결정(변경) 사유

- NO.2<sup>+400</sup>~NO.3<sup>+000</sup>, NO.4<sup>+400</sup>~NO.4<sup>+900</sup>, NO.5<sup>+800</sup>~NO.6<sup>+700</sup> 구간 우선 보상을 위한 지적 분할측량에 따른 사업면적 및 도로구역 결정(변경)

## 3. 사업내용 【변경 있음】

- 사업명 : 국지도 84호선(길상~선원) 도로개설공사
- 사업규모 : L=9.37km, B=17~21m(2차로→4차로)
- 사업기간
  - (당초) 2013. 11. ~ 2021. 3.
  - (변경) 2013. 11. ~ 2023. 12.

## 4. 사업시행자의 성명 및 주소

- 성명 : 인천광역시장(종합건설본부장)
- 주소 : 인천광역시 남동구 정각로 29(인천광역시 남구 한나루로 607)

## 5. 수용 또는 사용할 토지 또는 건물의 소재지·지번·지목 및 면적, 소유권 및 소유권외의 권리의 명세 및 그 소유자·권리자의 성명·주소 : 붙임과 같음

## 6. 관계서류의 열람기간 및 열람장소

- 열람기간 : 2019. 6. 24. ~ 2019. 7. 7.
- 열람장소 : 인천광역시청 도로과(440-3792), 인천광역시 종합건설본부 토목부(440-5201), 강화군 건설과(930-3446)

## 7. 도로계획 평면도: 게재생략



인천광역시공고 제2019-1186호

## 기부금품 모집 등록 공고

「기부금품의 모집 및 사용에 관한 법률 시행령」 제21조의 규정에 의하여  
기부금품 모집등록 사항을 다음과 같이 공고합니다.

2019년 6월 20일

### 인 천 광 역 시 장

☐ 기부금품 모집등록 내역

등록 번호	모집자	소재지	모집목적	모집 목표액 (백만원)	모집 지역	모집기간
						사용기간
2019-5	(사)여성인 권 동감	인천시 연수구 한나 루로 71, 203호	○ 미혼모 여성들에게 임시 거주지 제공	500	전국	2019.7.1.~ 2020.6.30 (1년)
						2022.7.1.~12.31 (6개월)

※ 기타 문의 사항은 인천광역시 민관협치담당관 (☎032-440-3392)로 연락 주시기 바랍니다.



인천광역시공고 제2019-1192호

## 정보통신공사업 신규 등록 공고

정보통신공사업법 제72조에 의하여 정보통신공사업  
등록사항을 다음과 같이 공고합니다.

2019년 6월 19일

인 천 광 역 시 장

등록번호	상호 및 대표자	영 업 소 재 지
제320360호	에스제이파워(주) 변 숙 진	인천광역시 연수구 송도미래로 30, 제E동 1906-C호(송도동, 스마트밸리지식산업센터)



인천광역시공고 제 2019-1193호

## 부동산개발업 등록말소 공고

『부동산개발업의 관리 및 육성에 관한 법률』 제15조 제2항에 따른 부동산개발업 등록말소를 다음과 같이 공고합니다.

상 호 (대표자)	등 록 말소일	등록번호	영업소 소재지	폐업사유	비고
(주)솔로몬케이씨 종합건설	2019. 6. 19.	인천 180015	인천광역시 남동구 소래로 624 선진빌딩 401호	기술인력 미충원	

2019년 6월 19일

인 천 광 역 시 장



인천광역시공고 제2019-1194호

- 장기미집행공원 특성분석을 통한 공원조성 및 관리운영 구상용역 -  
**제안서 평가위원(후보자) 등록 모집 공고**

「장기미집행공원 특성분석을 통한 공원조성 및 관리운영 구상용역」  
입찰제안공모에 따른 제안서평가를 위한 평가위원회 위원을 아래와 같이  
공개모집 하오니 관심 있는 해당분야 전문가들의 많은 참여 바랍니다.

2019. 06. 24.

인 천 광 역 시 장

1. 모집인원 : 예비위원 21명
2. 모집기간 : 2019. 06. 24.(월) ~ 07. 05.(금) 17:00까지(기간외 접수 불가)
3. 모집분야 : 조경, 공원녹지분야 전문가 및 시민단체 활동가 등
4. 응모자격 및 제외대상
  - 가. 응모자격
    - 국가와 다른 지방자치단체 공무원으로서 3년 이상 해당분야 근무 경력을 가진 7급 이상 공무원
    - 정부투자기관·출연기관·지방공기업의 해당 기술직렬 5급 이상 직원 또는 동등이상 경력자
    - 대학의 전임강사 이상인 사람으로서 해당분야 전공을 한 사람
    - 1년 이상 근무경력을 가진 기술사 또는 박사학위 소지자
    - 해당 분야 전문기관·단체 임직원
    - 시민단체 대표 등 그 밖의 공정한 심사를 위하여 필요하다고 인정 되는 사람
  - 나. 제외대상



- 해당 평가 대상과 관련하여 용역, 자문, 연구 등을 수행한 사람
- 해당 평가의 시행으로 인하여 이해당사자가 되는 사람
- 최근 3년 이내에 해당 평가 대상 업체에 재직한 사람
- 그 밖에 공정한 심의를 수행할 수 없다고 판단되는 사람

## 5. 신청서 접수

- 접수장소 : 인천광역시청 공원녹지과
- 접수방법 : 이메일(jashingam00@korea.kr), 방문접수
- 제출서류 : 평가위원(후보자)등록 신청서, 보안각서, 재직증명서, 경력증명서, 자격증사본 및 기타 평가위원 선정 시 자격요건을 증명할 수 있는 서류 1부

## 6. 평가위원 선정

- 일 시 : 2019. 07. 10.(수) (예정)
- 선정인원 : 7명(예비 2명 별도 계획)
- 선정방법
  - 입찰참가자가 제안서 제출시 업체별 7명씩 추천
  - ①다빈도 ②고령자 순서로 최종 선정 ③예비후보 2명
- 선정결과 : 선정된 위원분께 개별 전화통지

## 7. 평가위원회 개최 예정일 : 2019. 07. 16.(화) 14:00

- 장 소 : 인천광역시청 본관건물 지하1층 어학실(3강의실)  
※ 반드시 위 평가위원회 개최일에 참석 가능하신 분만 등록 바랍니다.

## 8. 기타사항

- 평가위원으로 선정된 경우 별도의 절차 없이 위촉된 것으로 보며, 제안서 평가 완료시 해촉
- 제출 서류는 일체 반환하지 않습니다. 또한 제출된 서류에 기재된 내용이 사실과 다를 경우 선정을 취소할 수 있습니다.
- 신청서에 E-Mail 주소와 휴대전화번호는 반드시 기재바랍니다.



- 신청자 중 적격자가 없을 경우에는 선정하지 않을 수 있습니다.
- 후보자 등록신청 사실에 대하여는 평가의 공정성을 위해 외부에 알리지 마시고 보안을 유지해 주실 것을 당부드립니다.
- 인천광역시 위원회수당 및 여비지급 조례에 의거 참석수당을 지급합니다.
- 상기 일정은 인천광역시의 사정에 의해 변경될 수 있습니다.
- 기타 문의사항은 인천광역시청 공원녹지과(032-440-3653)로 문의하여 주시기 바랍니다.



## &lt; 서식 1 &gt;

**제안서 평가위원(후보자) 등록 신청서**

성명			생년월일			전문분야		
자택	주소	(우편번호 )						
	전화번호				휴대폰			
직장	직장명				직위(직급)			
	주소	(우편번호 )						
	전화번호				팩스번호			
	e-mail							
학력사항	취득년월	학 교		학 위		전 공		
경력사항	근무기간	근 무 처		직 위		주요업무		
자격증 보유현황	취득년월	자 격 증 명		인가·관리기관		비 고		
저서 및 논문								
기타사항								

「인천광역시 제안서평가위원회 설치 및 운영 규칙」 제4조에 따라  
위와 같이 제안서 평가위원 등록 신청서를 제출합니다.

. . .

작성자 :

(인)

**인 천 광 역 시 장 귀 하**



## 등록신청서 작성 시 유의사항

1. 인적사항 ~ 3. 직장현황은 서식에 의거 빠짐없이 작성

▶ 직급기재는 공무원인 경우 해당직렬까지 기재

공기업·준정부기관·협회 등은 임원, 1급, 2급, 3급으로 기재

연구기관은 연구원, 학계는 정교수 등으로 기재

▶ 직업군은 해당군에 (○)으로 표시

4. 자격증은 해당자에 한하여 기재

5. 학력사항은 대학교 이상의 학력만 기재

▶ 학위구분은 학사, 석사, 박사, 기타로 구분

▶ 졸업은 이수, 졸업, 수료, 기타로 구분

단, 고졸자로서 심의위원 자격이 있을 경우에는 출신고교를 기재

6. 경력사항은 최종학교 졸업이후 평가대상분야에 관련한 업무에 종사한

기간, 근무처, 직위, 주요업무 경력을 기재

7. 주요저서 및 논문은 최근 5년간 발표한 내용만 기재

8. 평가위원 활동경력은 최근 5년간 공공기관 평가·심의·자문위원으로

활동한 내용을 기재

※ 상기 각 사항에 대한 기재내용이 많은 경우, 별지 사용가능

※ 자격요건을 증빙할 수 있는 자료(재직증명서, 학위증명서, 자격증) 함께

제출해야 하며 증빙자료가 없는 해당사항은 불인정



## &lt; 서식 2 &gt;

평가위원 서약서

본인은 『장기미집행공원 특성분석을 통한 공원조성 및 관리운영 구상 용역』 수행기관(업체) 선정을 위한 제안서 평가위원으로서 다음 사항을 확인하며 이행할 것을 서약합니다.

1. 해당 평가 대상과 관련하여 용역, 자문, 연구 등을 수행한 사실이 없습니다.
2. 해당 평가의 시행으로 인하여 이해당사자가 되지 아니합니다.
3. 최근 3년 이내에 해당 평가 대상 업체에 재직한 사실이 없습니다.
4. 제안서 및 평가내용을 외부에 공개하지 않겠습니다.
5. 제안서 평가에 공정하고 성실히 임하겠습니다.

「인천광역시 제안서평가위원회 설치 및 운영 규칙」 제5조에 따라 위와 같이 평가위원 등록 서약서를 제출합니다.

년 월 일

평가위원 : (서명 또는 인)

인천광역시장 귀하



## &lt; 서식 3 &gt;

**제안서 평가위원 기피 및 보안각서**

본인은 인천광역시에서 발주하는 “장기미집행공원 특성분석을 통한  
공원조성 및 관리운영 구상용역”의 제안서 평가위원회의 평가위원으로 위촉  
됨에 동의하며, 평가업무를 수행함에 있어 아래사항을 준수하고 관계 절차에  
따라 위원회 양심과 도리로 공정하게 수행할 것을 서약하며 이에 각서를  
제출합니다.

1. 본인은 아래와 같이 기피·제외사유에 해당될 시에는 제안서 평가를  
기피하겠습니다.
  - 해당 평가대상 업체와 관련하여 용역·자문·연구 등을 수행한 사람
  - 해당 평가의 시행으로 인하여 이해당사자가 되는 사람
  - 해당 평가 대상과 관련하여 용역·자문·연구 등을 수행한 사람
  - 최근 3년 이내에 해당 평가대상 업체에 재직한 사람
  - 그 밖에 공정한 심의를 수행할 수 없다고 판단되는 사람
2. 당해 평가업무 수행과정에서 습득한 평가위원(예비위원을 포함)정보 등  
제반내용을 외부에 누설하지 않겠습니다.
3. 이유여하를 막론하고 이해관계자에게 어떤 부당한 요구를 하거나 금품·  
향응 등을 제공받지 않겠습니다.
4. 평가위원으로 수락한 시점부터 평가가 완료될 때까지 입찰참여업체의  
관계자와는 어떠한 경우에도 직·간접적으로 개별 접촉하지 않겠습니다.
5. 위 내용을 위반할 시에는 관계법령에 따라 어떠한 제재조치를 당하여도  
이의를 제기하지 않겠습니다.

2019. . .

서약자 소속

직위(급)

성명

(서명 또는 인)

인천광역시장 귀하



## &lt; 서식 4 &gt;

제안서 평가위원(후보자) 선정과 관련  
개인정보 처리 수집·이용 동의서

「장기미집행공원 특성분석을 통한 공원조성 및 관리운영 구상용역」을 위한 제안서 평가위원(후보자) 신청인의 모든 개인정보는 “개인정보보호법”에 의하여 안전하게 보관·관리되며, 이용기간 종료 시 지체 없이 폐기합니다.

## 1) 개인정보의 수집항목 및 수집방법

인천광역시는 「장기미집행공원 특성분석을 통한 공원조성 및 관리운영 구상용역」을 위한 제안서 평가위원(후보자) 신청 접수 시 다음의 개인정보를 수집하고 있습니다.

가. 수집항목 : 성명, 연락처, 주소, 이력·자격 사항

나. 수집방법 : 서면, 전자우편, 팩스

## 2) 개인정보의 수집·이용목적 및 보유·이용기간

「장기미집행공원 특성분석을 통한 공원조성 및 관리운영 구상용역」을 위한 제안서 평가위원(후보자) 선정 및 자격 적정 여부 확인을 위하여 평가위원 신청 접수일로부터 평가위원회 개최일까지 최소한의 개인정보를 보유 및 이용하게 됩니다.

정보주체는 개인정보의 수집·이용에 대해 거부할 수 있으며, 동의 거부시 「장기미집행공원 특성분석을 통한 공원조성 및 관리운영 구상용역」을 위한 제안서 평가위원(후보자) 신청 접수가 되지 않습니다.

☐ 개인정보 수집·이용에 동의합니다. 동의자 : \_\_\_\_\_ (서명)



인천광역시공고 제2019-1197호

## 정보통신공사업 양도신고 등록 공고

정보통신공사업법 제72조에 의하여 정보통신공사업 양도신고 등록사항을 다음과 같이 공고합니다.

2019년 6월 20일

인 천 광 역 시 장

구 분	등록업종 (등록번호)	상호 및 대표자	영업소재지	양도· 양수일
양도인	정보통신공사업 (제420088호)	(주)명전계전 박진환	인천 동구 방축로 23번길 66, 디-110호(송현동)	2019. 6.3.
양수인	정보통신공사업	(주)옵니테크 임미정	인천광역시 강화군 길상면 해안남로 9	



인천광역시공고 제2019-1199호

**하천구역 및 홍수관리구역 지형도면 주민공람 재공고**

인천광역시공고 제2018-1574호(2018. 11. 19.)로 공고·열람한 「검단천등 9개하천 하천기본계획 변경용역」에서 계획된 하천구역 및 홍수관리구역에 대하여 「하천법」 제10조, 제12조 및 「토지이용규제 기본법」 제8조, 같은법 시행령 제6조에 따라 주민공람(열람)을 아래와 같이 재공고합니다.

2019년 6월 24일

**인 천 광 역 시 장****1. 재공고내용**

- 공고문 내용 중 오류부분 수정
- 공람개요 중 ※ 공람제외 하천(장수천) 삭제

**2. 공람개요**

하천명	하천 등급	과 업 구 간		과업연장 (km)
		시 점	종 점	
검단천	지방	인천광역시 서구 오류동 864-1	인천광역시 서구 오류동 대포천(지방) 합류점	1.70
시천천	지방	인천광역시 서구 검암동 9-1번지선	인천광역시 서구 시천동 아라천 합류점	0.86
공촌천	지방	인천광역시 서구 공촌동 293-39번지선	인천광역시 서구 연희동 공촌2교	4.19
굴현천	지방	인천광역시 계양구 굴현동 43-5번지선	인천광역시 계양구 굴현동 방수로 합류점	1.78
청천천	지방	인천광역시 부평구 갈산동 192번지선	인천광역시 부평구 갈산동 굴포천(지방) 합류점	1.32
갈산천	지방	인천광역시 부평구 갈산동 174-3번지선	인천광역시 부평구 갈산동 굴포천(지방) 합류점	0.70
승기천	지방	인천광역시 남동구 구월동 838-46번지선	인천광역시 남동구 동춘동 남동공단 유수지	6.14
장수천	지방	인천광역시 남동구 장수동 318-1번지선	인천광역시 남동구 논현동 해안	7.63
계		지방하천 8개소		

※ 홍수관리구역(장수천 2개소)

**3. 공람기간 및 장소**

- 공람기간 : 2019. 6. 24 ~ 2019. 7. 8. (공람시간 : 09:00 ~ 18:00)
- 공람장소 : 인천광역시(수질환경과), 연수구(환경보전과), 남동구(건설과), 부평구(도시재생과), 계양구(건설과), 서구(건설과)

**4. 주민의견 제출기한 및 방법**

- 제출시기 : 공람기간 이내(2019. 7. 8일까지)
- 제출방법 : 공람장소에 비치된 서식에 의한 서면제출

**5. 관계도서 : 게재 생략(열람 장소에 갖추어 둠)****6. 기타사항**

- 기타 자세한 내용은 인천광역시 수질환경과(☎ 032-440-3622)으로 문의하시기 바랍니다.



## [붙임] 검단천 등 9개하천 하천기본계획(변경) 하천시설관리대장(안) [지번조서]

## 1. 검단천 하천구역 지번조서

## 1) 지번조서 총괄

시,군	구	동,리	구분	천	전	답	도	대	입	구	제	잡	장	목	과	가	총합계
인천광역시	남서구	금곡동	필지수	-	1	41	9	-	-	20	-	-	-	-	-	-	71
			편입면적	-	110	15,232	654	-	-	16,123	-	-	-	-	-	-	32,119
		오류동	필지수	17	2	43	7	-	-	1	-	-	-	-	-	-	70
			편입면적	24,509	150	13,210	1,200	-	-	6	-	-	-	-	-	-	39,075
전체 필지수				17	3	84	16	-	-	21	-	-	-	-	-	-	141
전체 편입면적				24,509	260	28,442	1,854	-	-	16,129	-	-	-	-	-	-	71,194

구역	토지소재지				지목	지적 (㎡)	편입면적 (㎡)	소유자	
	시,군	구,면	동,리	번,지				주소	성명
검단1	인천광역시	서구	금곡동	684-20	구	5	5		국(국토교통부)
검단1	인천광역시	서구	금곡동	445-5	답	8	8		인천광역시
검단1	인천광역시	서구	금곡동	444	답	464	35		인천광역시
검단1	인천광역시	서구	금곡동	684-17	구	10,115	35		국(국토교통부)
검단1	인천광역시	서구	금곡동	445-1	답	2,204	107	인천 남동구 남촌동 556-11 사루비아빌라 6-301	이군자
검단1	인천광역시	서구	금곡동	445-8	답	909	133	인천광역시 서구 가정로 375 1203호(신현동 금강아미울)	최철임
검단1	인천광역시	서구	금곡동	445	답	6,111	309	인천광역시 서구 오류동 산12-1	배천조씨칠사공파오류종회
검단1	인천광역시	서구	금곡동	445-6	답	352	352		인천광역시
검단1	인천광역시	서구	금곡동	444-1	답	388	381		인천광역시
검단1	인천광역시	서구	금곡동	684-37	구	900	404		국(국토교통부)
검단1	인천광역시	서구	금곡동	444-2	답	1,574	430		인천광역시
검단1	인천광역시	서구	금곡동	684	구	9,357	1,700		국(국토교통부)
검단1	인천광역시	서구	금곡동	684-17	구	10,115	6,324		국(국토교통부)
검단2	인천광역시	서구	금곡동	304-49	도	560	9		인천광역시
검단2	인천광역시	서구	금곡동	304-63	답	9	9		인천광역시
검단2	인천광역시	서구	금곡동	318-7	답	299	10		인천광역시서구
검단2	인천광역시	서구	금곡동	304-43	도	14	12		인천광역시서구
검단2	인천광역시	서구	금곡동	304-48	도	169	13		인천광역시서구
검단2	인천광역시	서구	금곡동	715-1	도	30	14		국(국토교통부)
검단2	인천광역시	서구	금곡동	318-8	답	29	16		인천광역시서구
검단2	인천광역시	서구	금곡동	304-64	답	17	17		인천광역시
검단2	인천광역시	서구	금곡동	684-74	구	18	18		국(국토교통부)
검단2	인천광역시	서구	금곡동	684-17	구	10,115	23		국(국토교통부)
검단2	인천광역시	서구	금곡동	318-6	답	25	24		인천광역시
검단2	인천광역시	서구	금곡동	304-37	답	1,275	25		인천광역시
검단2	인천광역시	서구	금곡동	684-24	구	3,254	25		국(국토교통부)
검단2	인천광역시	서구	금곡동	684-37	구	900	26		국(국토교통부)
검단2	인천광역시	서구	금곡동	304-60	답	51	51		인천광역시



## 1. 검단천 하천구역 지번조서(계속)

구역	토지소재지				지목	지적 (㎡)	편입면적 (㎡)	소유자	
	시.군	구.면	동.리	번.지				주소	성명
검단2	인천광역시	서구	금곡동	304-38	답	68	66		인천광역시
검단2	인천광역시	서구	금곡동	304-42	도	67	67		인천광역시
검단2	인천광역시	서구	금곡동	684-23	구	272	71		국(국토교통부)
검단2	인천광역시	서구	금곡동	304-57	답	77	75		인천광역시
검단2	인천광역시	서구	금곡동	318-5	답	98	79		인천광역시
검단3	인천광역시	서구	금곡동	218-19	답	751	751		인천광역시
검단2	인천광역시	서구	금곡동	684-64	구	100	100		국(국토교통부)
검단2	인천광역시	서구	금곡동	304-32	도	1,171	103		인천광역시서구
검단2	인천광역시	서구	금곡동	304-65	전	2,633	110	김포시 하성면 후평리 467	권갑순
검단2	인천광역시	서구	금곡동	304-29	답	2,270	134	인천광역시 서구 검단로 622 105동 1705호 (마전동 하나아파트)	김기범
검단2	인천광역시	서구	금곡동	304-39	답	186	140		인천광역시
검단2	인천광역시	서구	금곡동	684-65	구	157	155		국(국토교통부)
검단2	인천광역시	서구	금곡동	304-62	답	188	188		인천광역시
검단2	인천광역시	서구	금곡동	684-21	구	237	237		국(국토교통부)
검단2	인천광역시	서구	금곡동	444	답	464	260		인천광역시
검단2	인천광역시	서구	금곡동	318-2	답	2,699	321	인천광역시 서구 완정로178번길 31 2동 515호(마전동 목화아파트)	이선이
검단2	인천광역시	서구	금곡동	684-1	도	388	351		국(국토교통부)
검단2	인천광역시	서구	금곡동	304-41	답	480	480		인천광역시
검단2	인천광역시	서구	금곡동	318-1	답	2,561	500	인천광역시 서구 봉화로 81 3층(오류동)	김정복
검단2	인천광역시	서구	금곡동	218-24	답	1,793	849		인천광역시
검단2	인천광역시	서구	금곡동	304-40	답	980	901		인천광역시
검단2	인천광역시	서구	금곡동	444-2	답	1,574	1,057		인천광역시
검단2	인천광역시	서구	금곡동	304-37	답	1,275	1,226		인천광역시
검단2	인천광역시	서구	금곡동	684-24	구	3,254	1,257		국(국토교통부)
검단2	인천광역시	서구	금곡동	304-36	답	1,379	1,328		인천광역시
검단2	인천광역시	서구	금곡동	318-4	답	1,429	1,355		인천광역시
검단2	인천광역시	서구	금곡동	684-17	구	10,115	3,781		국(국토교통부)
검단3	인천광역시	서구	금곡동	218-23	답	1,006	1		인천광역시
검단3	인천광역시	서구	금곡동	684-24	구	3,254	1		국(국토교통부)
검단3	인천광역시	서구	금곡동	218-18	답	887	3		인천광역시
검단3	인천광역시	서구	금곡동	684-24	구	3,254	3		국(국토교통부)
검단3	인천광역시	서구	금곡동	218-25	도	28	26		인천광역시서구
검단3	인천광역시	서구	금곡동	218-20	답	28	28		인천광역시
검단3	인천광역시	서구	금곡동	684-38	구	36	34		국(국방부)
검단3	인천광역시	서구	금곡동	684-24	구	3,254	35		국(국토교통부)
검단3	인천광역시	서구	금곡동	218-26	도	61	58		인천광역시서구
검단3	인천광역시	서구	금곡동	218-21	답	95	90		인천광역시



## 1. 검단천 하천구역 지번조서(계속)

구역	토지소재지				지목	지적 (㎡)	편입면적 (㎡)	소유자	
	시.군	구.면	동.리	번.지				주소	성명
검단3	인천광역시	서구	금곡동	218-16	답	123	123		인천광역시
검단3	인천광역시	서구	금곡동	218-17	답	419	419		인천광역시
검단2	인천광역시	서구	오류동	122-68	답	89	82		인천광역시서구
검단3	인천광역시	서구	금곡동	218-18	답	887	887		인천광역시
검단3	인천광역시	서구	금곡동	218-24	답	1,793	969		인천광역시
검단3	인천광역시	서구	금곡동	218-23	답	1,006	1,006		인천광역시
검단3	인천광역시	서구	금곡동	684-24	구	3,254	1,890		국(국토교통부)
검단1	인천광역시	서구	오류동	130-5	구	8	6		인천광역시
검단1	인천광역시	서구	오류동	864	천	29,470	35		국(국토교통부)
검단1	인천광역시	서구	오류동	130-4	답	37	37		인천광역시
검단1	인천광역시	서구	오류동	130-3	답	625	54		인천광역시
검단1	인천광역시	서구	오류동	864-4	천	251	95		국(국토교통부)
검단1	인천광역시	서구	오류동	864-5	천	3,723	1,185		국(국토교통부)
검단1	인천광역시	서구	오류동	864	천	29,470	16,089		국(국토교통부)
검단2	인천광역시	서구	오류동	122-57	답	41	1		인천광역시
검단2	인천광역시	서구	오류동	864-12	천	985	1		국(국토교통부)
검단2	인천광역시	서구	오류동	865-3	도	2	2		국(국토교통부)
검단2	인천광역시	서구	오류동	869	도	2,035	5		국(국토교통부)
검단2	인천광역시	서구	오류동	122-64	답	505	7	인천광역시 서구 가정동 200 중앙아파트 101-705	정순자
검단2	인천광역시	서구	오류동	122-41	답	102	8		인천광역시서구
검단2	인천광역시	서구	오류동	130	천	1,141	9	마전리 600-41	지흥구
검단2	인천광역시	서구	오류동	869-1	도	15	12		국(국토교통부)
검단2	인천광역시	서구	오류동	122-6	도	8,606	15		인천광역시
검단2	인천광역시	서구	오류동	864-13	천	194	15		국(국토교통부)
검단2	인천광역시	서구	오류동	122-42	답	270	16		인천광역시서구
검단2	인천광역시	서구	오류동	864-14	천	19	18		국(국토교통부)
검단2	인천광역시	서구	오류동	122-36	답	418	21	인천 동구 송림동 236-12	박문성
검단2	인천광역시	서구	오류동	864	천	29,470	23		국(국토교통부)
검단2	인천광역시	서구	오류동	122-67	답	42	41		인천광역시서구
검단2	인천광역시	서구	오류동	122-57	답	41	41		인천광역시
검단2	인천광역시	서구	오류동	122-54	답	23	23		인천광역시
검단2	인천광역시	서구	오류동	122-56	답	752	53		인천광역시
검단2	인천광역시	서구	오류동	864-12	천	985	53		국(국토교통부)
검단2	인천광역시	서구	오류동	864-7	천	60	57		국(국토교통부)



## 1. 검단천 하천구역 지번조서(계속)

구역	토지소재지				지목	지적 (㎡)	편입면적 (㎡)	소유자	
	시.군	구.면	동.리	번.지				주소	성명
검단2	인천광역시	서구	오류동	73-57	답	853	76		인천광역시
검단3	인천광역시	서구	오류동	67-3	답	237	229		인천광역시
검단3	인천광역시	서구	오류동	73-52	답	245	235		인천광역시
검단2	인천광역시	서구	오류동	122-32	답	824	90	남동구 만수동 1088 삼익세라믹아파트 102-1304	이시원
검단2	인천광역시	서구	오류동	122-2	도	931	94		인천광역시
검단2	인천광역시	서구	오류동	122-75	도	438	99		인천광역시
검단2	인천광역시	서구	오류동	122-35	답	1,052	107	인천광역시 서구 봉화로 113 (오류동)	박희서
검단2	인천광역시	서구	오류동	73-59	답	119	113		인천광역시
검단2	인천광역시	서구	오류동	122-53	답	1,590	137	경기도 시흥시 월곶동 1010-4 진주마을풍림1차아파트 104-1902	이광래
검단2	인천광역시	서구	오류동	122-3	전	3,573	141	744	백내순
검단2	인천광역시	서구	오류동	864-13	천	194	179		국(국토교통부)
검단2	인천광역시	서구	오류동	122-33	답	721	182	인천광역시 서구 오류동 122-19	박희서
검단2	인천광역시	서구	오류동	73-60	답	193	193		인천광역시
검단2	인천광역시	서구	오류동	864-9	천	2,201	258		국(국토교통부)
검단2	인천광역시	서구	오류동	122-60	답	297	297		인천광역시
검단2	인천광역시	서구	오류동	73-58	답	344	333		인천광역시
검단2	인천광역시	서구	오류동	122-59	답	330	330		인천광역시
검단2	인천광역시	서구	오류동	122-61	답	365	364		인천광역시
검단2	인천광역시	서구	오류동	122-62	답	508	507		인천광역시
검단2	인천광역시	서구	오류동	130-3	답	625	587		인천광역시
검단2	인천광역시	서구	오류동	122-65	답	724	724		인천광역시
검단2	인천광역시	서구	오류동	122-56	답	752	752		인천광역시
검단2	인천광역시	서구	오류동	122-58	답	786	786		인천광역시
검단2	인천광역시	서구	오류동	122-55	답	799	799		인천광역시
검단2	인천광역시	서구	오류동	122-63	답	874	888		인천광역시
검단2	인천광역시	서구	오류동	864-12	천	995	938		국(국토교통부)
검단2	인천광역시	서구	오류동	122-6	도	8,606	973		인천광역시
검단2	인천광역시	서구	오류동	864	천	29,470	3,647		국(국토교통부)
검단3	인천광역시	서구	오류동	67-2	답	12	10		인천광역시
검단3	인천광역시	서구	오류동	73-58	답	344	10		인천광역시
검단3	인천광역시	서구	오류동	67	답	16	15		인천광역시
검단3	인천광역시	서구	오류동	67-4	답	35	34		인천광역시
검단3	인천광역시	서구	오류동	864-9	천	2,201	35		국(국토교통부)
검단3	인천광역시	서구	오류동	73-53	답	43	40		인천광역시



## 1. 검단천 하천구역 지번조서(계속)

구역	토지소재지				지목	지적 (㎡)	편입면적 (㎡)	소유자	
	시.군	구.면	동.리	번.지				주소	성명
검단3	인천광역시	서구	오류동	864-10	천	60	60		국(국토교통부)
검단3	인천광역시	서구	오류동	73-56	답	588	588		인천광역시
검단3	인천광역시	서구	오류동	66-2	답	921	709		인천광역시
검단3	인천광역시	서구	오류동	73-57	답	853	738		인천광역시
검단3	인천광역시	서구	오류동	73-55	답	844	844		인천광역시
검단3	인천광역시	서구	오류동	73-54	답	1,016	1,016		인천광역시
검단3	인천광역시	서구	오류동	73-51	답	1,110	1,106		인천광역시
검단3	인천광역시	서구	오류동	864-9	천	2,201	1,870		국(국토교통부)

## 2) 사유지 지번조서 총괄

시,군	구	동,리	구분	천	전	답	도	대	임	구	제	잡	장	목	과	가	총합계	
인천광역시	서구	금곡동	필지수	-	1	6	-	-	-	-	-	-	-	-	-	-	7	
			편입면적	-	110	1,335	-	-	-	-	-	-	-	-	-	-	1,705	
		오류동	필지수	-	2	6	-	-	-	-	-	-	-	-	-	-	-	8
			편입면적	-	150	543	-	-	-	-	-	-	-	-	-	-	-	693
전체 필지수				-	3	12	-	-	-	-	-	-	-	-	-	-	15	
전체 편입면적				-	260	2,138	-	-	-	-	-	-	-	-	-	-	2,398	

구역	토지소재지				지목	지적 (㎡)	편입면적 (㎡)	소유자	
	시.군	구.면	동.리	번.지				주소	성명
검단1	인천광역시	서구	금곡동	445-1	답	2,204	107	인천 남동구 남촌동 556-11 사루비아빌라 6-301	이군자
검단1	인천광역시	서구	금곡동	445-8	답	909	133	인천광역시 서구 가정로 375 1203호(신현동 금강아미음)	최철임
검단1	인천광역시	서구	금곡동	445	답	6,111	309	인천광역시 서구 오류동 산12-1	배천조씨침사공파오류종회
검단2	인천광역시	서구	금곡동	304-65	전	2,633	110	김포시 하성면 후평리 467	권갑순
검단2	인천광역시	서구	금곡동	304-29	답	2,270	134	인천광역시 서구 검단로 622 105동 1705호 (마전동 하나아파트)	김기범
검단2	인천광역시	서구	금곡동	318-2	답	2,699	321	인천광역시 서구 완정로178번길 31 2동 515호(마전동 목화아파트)	이선이
검단2	인천광역시	서구	금곡동	318-1	답	2,561	590	인천광역시 서구 봉화로 81 3층(오류동)	김정복
검단2	인천광역시	서구	오류동	122-64	답	505	7	인천광역시 서구 가정동 200 중앙아파트 101-705	정순자
검단2	인천광역시	서구	오류동	130	전	1,141	9	마전리 680-41	지흥구
검단2	인천광역시	서구	오류동	122-36	답	418	21	인천 동구 송림동 236-12	박문성
검단2	인천광역시	서구	오류동	122-32	답	824	90	남동구 만수동 1038 삼익세라피아아파트 102-1304	이시원
검단2	인천광역시	서구	오류동	122-35	답	1,052	107	인천광역시 서구 봉화로 113 (오류동)	박희서
검단2	인천광역시	서구	오류동	122-53	답	1,590	137	경기도 시흥시 월곶동 1010-4 진주마을풍림1차아파트 104-1902	이광래
검단2	인천광역시	서구	오류동	122-3	전	3,573	141	744	백내순
검단2	인천광역시	서구	오류동	122-33	답	721	182	인천광역시 서구 오류동 122-19	박희서



## 2. 시천천 하천구역 지번조서

## 1) 지번조서 총괄

시,군	구	동,리	구분	천	전	답	도	대	임	구	제	잡	장	목	과	가	총합계	
인천광역시	서구	검암동	필지수	-	13	14	2	-	2	-	-	1	-	-	-	-	32	
			편입면적	-	2,248	3,210	4,840	-	55	-	-	257	-	-	-	-	10,610	
		시천동	필지수	4	7	5	1	-	-	-	-	4	-	1	-	-	-	22
			편입면적	4,314	1,996	264	3	-	-	-	-	787	-	134	-	-	-	7,498
전체 필지수				4	20	19	3	-	2	-	-	5	-	1	-	-	54	
전체 편입면적				4,314	4,244	3,474	4,843	-	55	-	-	1,044	-	134	-	-	18,108	

구역	토지소재지				지목	지적 (㎡)	편입면적 (㎡)	소유자	
	시,군	구,면	동,리	번,지				주소	성명
시천1	인천광역시	서구	검암동	30-1	답	1,058	4	인천광역시 서구 시천동 111-1	유환규
시천1	인천광역시	서구	검암동	58-9	전	1,382	5	인천광역시 남동구 논현동 618-1 세터마을신일해파트리 706-1704	최규석
시천1	인천광역시	서구	검암동	61	전	1,884	26	인천광역시 부평구 수변로 334 301동 2102호(삼산동 푸른솔마을신성미소자움아파트)	서영숙
시천1	인천광역시	서구	검암동	58-6	답	27	27		국(국토교통부)
시천1	인천광역시	서구	검암동	63-4	답	807	28	114	송영규
시천1	인천광역시	서구	검암동	58-8	답	491	34		국(국토교통부)
시천1	인천광역시	서구	검암동	65-3	답	674	40		국(국토교통부)
시천1	인천광역시	서구	검암동	33-2	답	2,707	109	인천광역시 남구 관교동 13-6 삼환아파트 101-404	이봉식
시천1	인천광역시	서구	검암동	63-9	전	533	166		국(기획재정부)
시천1	인천광역시	서구	검암동	63-7	전	375	201		국(기획재정부)
시천1	인천광역시	서구	검암동	31	답	2,466	209	인천광역시 서구 시천동 3-4	이종우
시천1	인천광역시	서구	검암동	30-2	답	5,058	216	경기도 용인시 기흥구 중동 828 호수마을상록롯데캐슬 1006-1502	박승자
시천1	인천광역시	서구	검암동	62-1	잡	466	257		
시천1	인천광역시	서구	검암동	32	전	733	281	경기도 고양시 일산동구 노루목로 100 210동 706호(강향동 호수마을)	배정태
시천1	인천광역시	서구	검암동	63-2	답	645	284		국(기획재정부)
시천1	인천광역시	서구	검암동	63-1	전	1,155	521		국(기획재정부)
시천1	인천광역시	서구	검암동	62	답	2,526	1,338		국(기획재정부)
시천1	인천광역시	서구	검암동	485	도	13,283	1,965		국(국토교통부)
시천2	인천광역시	서구	검암동	산14-1	임	3,375	18	서울특별시 영등포구 여의도동 17 여의도더샵아일랜드파크 101-610	박석준
시천2	인천광역시	서구	검암동	23	전	2,288	20	인천 서구 가정동 473-11	이병권
시천2	인천광역시	서구	검암동	산28-1	임	2,876	37	서울 종로구 사간동 49	이세용
시천2	인천광역시	서구	검암동	25-2	전	1,170	82	인천광역시 서구 가정동 527-14 1층	이경재
시천2	인천광역시	서구	검암동	30-1	답	1,058	87	인천광역시 서구 시천동 111-1	유환규
시천2	인천광역시	서구	검암동	30-4	전	1,742	115	인천 서구 검암동 512-1 삼보해파리임 303동 1502호	최명애
시천2	인천광역시	서구	검암동	25	전	1,170	147	인천광역시 연수구 원인제로 59 19동 102호(동춘동 한양2차아파트)	오윤석
시천2	인천광역시	서구	검암동	24	전	2,731	157	인천 서구 가정동 473-11	이병권
시천2	인천광역시	서구	검암동	29	답	1,607	157	시천동 3-4	이종우



## 2. 시천천 하천구역 지번조서(계속)

구역	토지소재지				지목	지적 (㎡)	편입면적 (㎡)	소유자	
	시.군	구.면	동.리	번.지				주소	성명
시천2	인천광역시	서구	검암동	10	전	1,567	173	인천광역시 서구 비지니스로28번길 13 567동 3004호(경서동 청라동문굿모닝힐아파트)	최성남
시천2	인천광역시	서구	검암동	9-1	답	3,084	218	인천광역시 서구 꽃피길 214(시천동)	박인숙
시천2	인천광역시	서구	검암동	28	전	2,030	354	인천광역시 강화군 강화읍 고비고개로 301-10	신철재
시천2	인천광역시	서구	검암동	27-3	답	1,246	398	인천광역시 서구 경서동 274	김성수
시천2	인천광역시	서구	검암동	485	도	13,233	2,875		국(국토교통부)
시천1	인천광역시	서구	시천동	29-3	도	3	3	56-2	김연규
시천1	인천광역시	서구	시천동	32-2	답	1,061	15	90-2	김인호
시천1	인천광역시	서구	시천동	23	전	1,917	43	인천광역시 서구 청마로 160 404동 202호 (당하동 풍림아이원아파트)	부회경
시천1	인천광역시	서구	시천동	30-3	답	1,962	126	56-2	김연규
시천1	인천광역시	서구	시천동	29-1	목	1,086	134	56-2	김연규
시천1	인천광역시	서구	시천동	31	전	2,532	164	인천 남동구 간석동 938-1 어울림마을아파트 110-1803	김옥란
시천1	인천광역시	서구	시천동	30-2	천	169	169	인천광역시 서구 꽃피길 120(시천동)	유진택
시천1	인천광역시	서구	시천동	26-5	전	2,509	192	울산광역시 남구 신정동 1634 신정현대아파트 101-701	유희진
시천1	인천광역시	서구	시천동	29-2	천	192	192	경성부 명륜동 4정목 82번지3	유희진
시천1	인천광역시	서구	시천동	32-3	전	578	205	남동구 구월동 341-10 우정구월아파트3동408호	김인
시천1	인천광역시	서구	시천동	32-1	전	4,192	1,342	인천광역시 남구 경인북길 197-1(용현동)	김경환
시천1	인천광역시	서구	시천동	180-6	천	11,338	2,139		국(국토교통부)
시천2	인천광역시	서구	시천동	11	잡	856	9		국(기획재정부)
시천2	인천광역시	서구	시천동	15-2	답	2,182	14	북구 십정동 518-1	심복기
시천2	인천광역시	서구	시천동	13	전	5,418	14	인천광역시 서구 대평로 46 (연화동)	장기호
시천2	인천광역시	서구	시천동	23	전	1,917	35	인천광역시 서구 청마로 160 404동 202호 (당하동 풍림아이원아파트)	부회경
시천2	인천광역시	서구	시천동	15-1	답	3,061	37	심곡동 302 한국아파트 201동1501호	정근자
시천2	인천광역시	서구	시천동	12-4	잡	238	50		국(기획재정부)
시천2	인천광역시	서구	시천동	14-1	답	856	73	북구 십정동 518-1	심복기
시천2	인천광역시	서구	시천동	12-3	잡	202	97		국(기획재정부)
시천2	인천광역시	서구	시천동	12-2	잡	2,298	632		국(기획재정부)
시천2	인천광역시	서구	시천동	180-6	천	11,338	1,733		국(국토교통부)

## 2) 사유지 지번조서 총괄

시,군	구	동,리	구분	천	전	답	도	대	임	구	제	잡	장	목	과	가	총합계
인천광역시	서구	검암동	필지수	-	10	9	-	-	2	-	-	1	-	-	-	-	22
			편입면적	-	1,360	1,427	-	-	55	-	-	257	-	-	-	-	3,009
		시천동	필지수	2	7	5	1	-	-	-	-	-	-	1	-	-	16
			편입면적	361	1,996	264	3	-	-	-	-	-	-	134	-	-	2,758
전체 필지수				2	17	14	1	-	2	-	-	1	-	1	-	-	38
전체 편입면적				361	3,356	1,691	3	-	55	-	-	257	-	134	-	-	5,857



## 2. 시천천 하천구역 지번조서(계속)

구역	토지소재지				지목	지적 (㎡)	편입면적 (㎡)	소유자	
	시.군	구.면	동.리	번.지				주소	성명
시천1	인천광역시	서구	검암동	30-1	답	1,058	4	인천광역시 서구 시천동 111-1	유환규
시천1	인천광역시	서구	검암동	58-9	전	1,382	5	인천광역시 남동구 논현동 618-1 새터마을신일해피트리 706-1704	최규석
시천1	인천광역시	서구	검암동	61	전	1,884	26	인천광역시 부평구 수변로 334 301동 2102호(삼산동 푸른솔마을신성미소지움아파트)	서영숙
시천1	인천광역시	서구	검암동	63-4	답	807	28	114	송영규
시천1	인천광역시	서구	검암동	33-2	답	2,707	109	인천광역시 남구 관교동 13-6 삼환아파트 101-404	이봉식
시천1	인천광역시	서구	검암동	31	답	2,466	209	인천광역시 서구 시천동 3-4	이종우
시천1	인천광역시	서구	검암동	30-2	답	5,058	216	경기도 용인시 기흥구 중동 828 호수마을상록롯데캐슬 1006-1502	박승자
시천1	인천광역시	서구	검암동	62-1	잡	466	257		
시천1	인천광역시	서구	검암동	32	전	783	281	경기도 고양시 일산동구 노루목로 100 210동 706호(강향동 호수마을)	배정태
시천2	인천광역시	서구	검암동	신14-1	임	3,375	18	서울특별시 영등포구 여의도동 17 여의도더샵아일랜드파크 101-610	박석준
시천2	인천광역시	서구	검암동	23	전	2,288	20	인천 서구 가정동 473-11	이병권
시천2	인천광역시	서구	검암동	신28-1	임	2,876	37	서울 종로구 사간동 49	이세용
시천2	인천광역시	서구	검암동	25-2	전	1,170	82	인천광역시 서구 가정동 527-14 1층	이경재
시천2	인천광역시	서구	검암동	30-1	답	1,058	87	인천광역시 서구 시천동 111-1	유환규
시천2	인천광역시	서구	검암동	30-4	전	1,742	115	인천 서구 검암동 512-1 삼보해피하임 303동 1502호	최명애
시천2	인천광역시	서구	검암동	25	전	1,170	147	인천광역시 연수구 원인제로 59 19동 102호(동춘동 한양2차아파트)	오윤석
시천2	인천광역시	서구	검암동	24	전	2,731	157	인천 서구 가정동 473-11	이병권
시천2	인천광역시	서구	검암동	29	답	1,607	157	시천동 3-4	이종우
시천2	인천광역시	서구	검암동	10	전	1,567	173	인천광역시 서구 비자니로28번길 13 567동 3004호(경서동 청라동문곳모닝힐아파트)	최성남
시천2	인천광역시	서구	검암동	9-1	답	3,084	218	인천광역시 서구 꽃피길 214(시천동)	박인숙
시천2	인천광역시	서구	검암동	28	전	2,030	354	인천광역시 강화군 강화읍 고비고개로 301-10	신철재
시천2	인천광역시	서구	검암동	27-3	답	1,246	398	인천광역시 서구 경서동 274	김성수
시천1	인천광역시	서구	시천동	29-3	도	3	3	56-2	김연규
시천1	인천광역시	서구	시천동	32-2	답	1,061	15	90-2	김인호
시천1	인천광역시	서구	시천동	23	전	1,917	43	인천광역시 서구 청마로 160 404동 202호 (당하동 푸림아원아파트)	부희경
시천1	인천광역시	서구	시천동	30-3	답	1,962	126	56-2	김연규
시천1	인천광역시	서구	시천동	29-1	목	1,086	134	56-2	김연규
시천1	인천광역시	서구	시천동	31	전	2,532	164	인천 남동구 간석동 988-1 어울림마을아파트 110-1803	김옥란
시천1	인천광역시	서구	시천동	30-2	천	169	169	인천광역시 서구 꽃피길 120(시천동)	유진택
시천1	인천광역시	서구	시천동	26-5	전	2,509	192	울산광역시 남구 신정동 1634 신정현대아파트 101-701	유희진
시천1	인천광역시	서구	시천동	29-2	천	192	192	경성부 명륜동 4정목 82번지3	유희진
시천1	인천광역시	서구	시천동	32-3	전	578	205	남동구 구월동 341-10 우정구월아파트3동408호	김인
시천1	인천광역시	서구	시천동	32-1	전	4,192	1,342	인천광역시 남구 경인북길 197-1(용현동)	김경환
시천2	인천광역시	서구	시천동	15-2	답	2,182	14	북구 십정동 518-1	심복기



## 2. 시천천 하천구역 지번조서(계속)

구역	토지소재지				지목	지적 (㎡)	편입면적 (㎡)	소유자	
	시.군	구.면	동.리	번.지				주소	성명
시천2	인천광역시	서구	시천동	13	전	5,418	14	인천광역시 서구 대평로 46 (연희동)	장기호
시천2	인천광역시	서구	시천동	23	전	1,917	35	인천광역시 서구 청마로 160 404동 202호 (당하동 풍림아이원아파트)	부희경
시천2	인천광역시	서구	시천동	15-1	답	3,061	37	삼곡동 302 한국아파트 201동1501호	정근자
시천2	인천광역시	서구	시천동	14-1	답	856	73	북구 삼정동 518-1	심복기



## 3. 공촌천 하천구역 지번조서

## 1) 지번조서 총괄

시.군	구	동.리	구분	천	전	답	도	대	임	구	제	잡	장	목	과	가	총합계
인천광역시	서구	검암동	필지수	-	-	-	2	-	-	-	2	-	-	-	-	-	4
			편입면적	-	-	-	413	-	-	-	130	-	-	-	-	-	543
		경서동	필지수	35	6	42	8	6	4	-	35	13	1	2	-	-	152
			편입면적	24,798	1,193	5,832	165	808	538	-	7,237	782	179	56	-	-	41,674
		공촌동	필지수	66	25	4	8	-	1	3	39	13	-	-	-	-	159
			편입면적	35,974	5,953	978	807	-	56	88	5,985	6,204	-	-	-	-	56,045
		연희동	필지수	71	13	71	14	-	-	-	80	6	-	-	12	-	237
			편입면적	45,229	742	10,841	1,013	-	-	-	13,993	170	-	-	32,697	-	104,686
		전체 필지수		172	44	117	32	6	5	3	156	32	1	2	12	-	582
		전체 편입면적		106,001	7,888	17,681	2,399	808	649	88	27,345	7,156	179	56	32,697	-	202,947

구역	토지소재지				지목	지적 (㎡)	편입면적 (㎡)	소유자	
	시.군	구.면	동.리	번.지				주소	성명
공촌5	인천광역시	서구	검암동	산82-26	제	15	15		인천광역시
공촌5	인천광역시	서구	검암동	255-201	제	115	115		인천광역시
공촌5	인천광역시	서구	검암동	745	도	2,510	406		인천광역시 서구
공촌6	인천광역시	서구	검암동	745	도	2,510	6		인천광역시 서구
공촌1	인천광역시	서구	경서동	124-296	도	18	13		인천광역시
공촌1	인천광역시	서구	경서동	124-342	답	20	14		인천광역시
공촌1	인천광역시	서구	경서동	124-138	제	302	20		인천광역시
공촌1	인천광역시	서구	경서동	124-183	전	20	20		인천광역시
공촌1	인천광역시	서구	경서동	124-233	도	1,085	21		인천광역시
공촌1	인천광역시	서구	경서동	124-297	제	22	22		인천광역시
공촌1	인천광역시	서구	경서동	124-288	잡	27	24		인천광역시
공촌1	인천광역시	서구	경서동	124-181	도	28	26		인천광역시
공촌1	인천광역시	서구	경서동	124-338	창	27	26	서울특별시 강남구 테헤란로114길 20 303호(대치동 삼화빌딩)	주식회사제이케이씨엔에스
공촌1	인천광역시	서구	경서동	124-287	창	30	29		인천광역시
공촌1	인천광역시	서구	경서동	350-288	천	37	36		인천광역시
공촌1	인천광역시	서구	경서동	124-175	전	125	125		인천광역시
공촌1	인천광역시	서구	경서동	124-290	답	132	131		인천광역시
공촌1	인천광역시	서구	경서동	124-139	제	154	145		인천광역시
공촌1	인천광역시	서구	경서동	124-340	답	148	148	남동구 구월동 1376	이순희
공촌1	인천광역시	서구	경서동	124-339	대	187	186	충남 아산시 방축동 140-7 동아아파트 202동 1502호	유인보
공촌1	인천광역시	서구	경서동	350-267	천	284	284		국(국토교통부)
공촌1	인천광역시	서구	경서동	350-266	천	635	624		인천광역시
공촌2	인천광역시	서구	경서동	124-181	도	28	1		인천광역시
공촌2	인천광역시	서구	경서동	124-236	도	18	4		인천광역시
공촌2	인천광역시	서구	경서동	124-98	제	8	6		인천광역시
공촌2	인천광역시	서구	경서동	124-101	잡	12	11		인천광역시
공촌2	인천광역시	서구	경서동	124-137	잡	17	13		인천광역시



## 3. 공촌천 하천구역 지번조서(계속)

구역	토지소재지				지목	지적 (㎡)	편입면적 (㎡)	소유자	
	시.군	구.면	동.리	번.지				주소	성명
공촌2	인천광역시	서구	경서동	124-99	잡	13	13		인천광역시
공촌2	인천광역시	서구	경서동	124-102	잡	32	19		인천광역시
공촌2	인천광역시	서구	경서동	124-305	잡	23	23		인천광역시
공촌2	인천광역시	서구	경서동	124-289	대	32	32		인천광역시
공촌2	인천광역시	서구	경서동	124-103	잡	57	46		인천광역시
공촌2	인천광역시	서구	경서동	124-100	잡	53	48		인천광역시
공촌2	인천광역시	서구	경서동	124-130	천	1,519	991		인천광역시
공촌2	인천광역시	서구	경서동	124-154	천	68	64		인천광역시
공촌2	인천광역시	서구	경서동	124-104	잡	99	97		인천광역시
공촌2	인천광역시	서구	경서동	124-135	제	105	98		인천광역시
공촌2	인천광역시	서구	경서동	124-304	답	119	102		인천광역시
공촌2	인천광역시	서구	경서동	124-279	잡	120	119		인천광역시
공촌2	인천광역시	서구	경서동	124-277	천	134	129		인천광역시
공촌2	인천광역시	서구	경서동	124-285	대	130	130		인천광역시
공촌2	인천광역시	서구	경서동	124-278	천	143	142		인천광역시
공촌2	인천광역시	서구	경서동	124-282	대	150	149		인천광역시
공촌2	인천광역시	서구	경서동	124-302	천	159	156		인천광역시
공촌2	인천광역시	서구	경서동	124-150	천	153	153		인천광역시
공촌2	인천광역시	서구	경서동	124-142	제	160	160		인천광역시
공촌2	인천광역시	서구	경서동	124-152	천	162	162		인천광역시
공촌2	인천광역시	서구	경서동	124-281	잡	170	169		인천광역시
공촌2	인천광역시	서구	경서동	124-284	주	179	179		인천광역시
공촌2	인천광역시	서구	경서동	124-136	천	186	185		인천광역시
공촌2	인천광역시	서구	경서동	124-283	잡	199	199		인천광역시
공촌2	인천광역시	서구	경서동	124-280	대	211	211		인천광역시
공촌2	인천광역시	서구	경서동	124-144	제	237	235		인천광역시
공촌2	인천광역시	서구	경서동	124-276	답	241	239		인천광역시
공촌2	인천광역시	서구	경서동	124-286	답	240	240		인천광역시
공촌2	인천광역시	서구	경서동	124-131	제	303	278		인천광역시
공촌2	인천광역시	서구	경서동	124-138	제	302	287		인천광역시
공촌2	인천광역시	서구	경서동	124-129	제	470	302		인천광역시
공촌2	인천광역시	서구	경서동	124-143	천	308	304		인천광역시
공촌2	인천광역시	서구	경서동	124-147	제	302	302		인천광역시
공촌2	인천광역시	서구	경서동	124-153	제	303	303		인천광역시
공촌2	인천광역시	서구	경서동	124-151	제	320	320		인천광역시
공촌2	인천광역시	서구	경서동	124-149	제	327	327		인천광역시
공촌2	인천광역시	서구	경서동	124-133	제	500	471		인천광역시



## 3. 공촌천 하천구역 지번조서(계속)

구역	토지소재지				지목	지적 (㎡)	편입면적 (㎡)	소유자	
	시.군	구.면	동.리	번.지				주소	성명
공촌2	인천광역시	서구	경서동	124-303	전	626	622		인천광역시
공촌2	인천광역시	서구	경서동	124-134	전	906	906		인천광역시
공촌2	인천광역시	서구	경서동	124-132	전	963	984		인천광역시
공촌4	인천광역시	서구	경서동	124-318	답	4	4		인천광역시
공촌2	인천광역시	서구	경서동	124-148	전	1,072	1,072		인천광역시
공촌2	인천광역시	서구	경서동	124-145	전	1,265	1,280		인천광역시
공촌3	인천광역시	서구	경서동	124-274	답	87	3		인천광역시
공촌3	인천광역시	서구	경서동	124-265	제	22	4		국(국토교통부)
공촌3	인천광역시	서구	경서동	124-304	답	119	16		인천광역시
공촌3	인천광역시	서구	경서동	124-298	답	27	27		인천광역시
공촌3	인천광역시	서구	경서동	124-301	대	100	100		인천광역시
공촌3	인천광역시	서구	경서동	124-306	답	105	104		인천광역시
공촌3	인천광역시	서구	경서동	124-275	답	116	113		인천광역시
공촌3	인천광역시	서구	경서동	124-233	답	117	116		인천광역시
공촌3	인천광역시	서구	경서동	124-125	제	127	127		인천광역시
공촌3	인천광역시	서구	경서동	124-300	답	137	132		인천광역시
공촌3	인천광역시	서구	경서동	124-129	제	470	138		인천광역시
공촌3	인천광역시	서구	경서동	124-299	답	174	173		인천광역시
공촌3	인천광역시	서구	경서동	124-122	답	193	193		인천광역시
공촌3	인천광역시	서구	경서동	124-126	답	221	221		인천광역시
공촌3	인천광역시	서구	경서동	124-121	답	227	227		인천광역시
공촌3	인천광역시	서구	경서동	124-127	제	268	268		인천광역시
공촌3	인천광역시	서구	경서동	124-140	제	282	277		인천광역시
공촌3	인천광역시	서구	경서동	124-123	답	289	280		인천광역시
공촌3	인천광역시	서구	경서동	124-291	답	340	337		인천광역시
공촌3	인천광역시	서구	경서동	124-128	전	342	337		인천광역시
공촌3	인천광역시	서구	경서동	124-294	답	383	383		인천광역시
공촌3	인천광역시	서구	경서동	124-141	전	465	465		인천광역시
공촌3	인천광역시	서구	경서동	124-272	제	832	516		국(국토교통부)
공촌3	인천광역시	서구	경서동	124-130	전	1,519	524		인천광역시
공촌3	인천광역시	서구	경서동	124-124	전	916	916		인천광역시
공촌4	인천광역시	서구	경서동	383-7	전	13	1		국(국토교통부)
공촌4	인천광역시	서구	경서동	121-11	도	40	1		인천광역시
공촌4	인천광역시	서구	경서동	383-14	전	13	3		국(국토교통부)



## 3. 공촌천 하천구역 지번조서(계속)

구역	토지소재지				지목	지적 (㎡)	편입면적 (㎡)	소유자	
	시.군	구.면	동.리	번.지				주소	성명
공촌4	인천광역시	서구	경서동	124-333	답	3	3		인천광역시
공촌4	인천광역시	서구	경서동	124-275	답	116	4		인천광역시
공촌4	인천광역시	서구	경서동	105-5	천	479	474		인천광역시
공촌4	인천광역시	서구	경서동	96-1	제	551	551		인천광역시
공촌4	인천광역시	서구	경서동	105-1	답	45	18		인천광역시
공촌4	인천광역시	서구	경서동	106-5	답	136	20		인천광역시
공촌4	인천광역시	서구	경서동	124-334	제	21	21		국(국토교통부)
공촌4	인천광역시	서구	경서동	121-3	제	29	29		인천광역시
공촌4	인천광역시	서구	경서동	124-335	답	41	41		인천광역시
공촌4	인천광역시	서구	경서동	104-2	천	44	44		인천광역시
공촌4	인천광역시	서구	경서동	124-292	답	45	45		인천광역시
공촌4	인천광역시	서구	경서동	124-319	답	48	48		인천광역시
공촌4	인천광역시	서구	경서동	383-17	천	50	50		국(국토교통부)
공촌4	인천광역시	서구	경서동	383-10	천	58	58		국(국토교통부)
공촌4	인천광역시	서구	경서동	124-235	답	65	58		인천광역시
공촌4	인천광역시	서구	경서동	124-336	답	64	64		인천광역시
공촌4	인천광역시	서구	경서동	95-1	제	74	74		인천광역시
공촌4	인천광역시	서구	경서동	104-4	임	84	82		인천광역시
공촌4	인천광역시	서구	경서동	124-274	답	87	87		인천광역시
공촌4	인천광역시	서구	경서동	387-7	도	108	88		국(국토교통부)
공촌4	인천광역시	서구	경서동	103-5	답	135	88		인천광역시
공촌4	인천광역시	서구	경서동	103-4	제	89	89		인천광역시
공촌4	인천광역시	서구	경서동	104-1	제	93	93		인천광역시
공촌4	인천광역시	서구	경서동	383-15	천	137	111		국(국토교통부)
공촌4	인천광역시	서구	경서동	383-6	천	117	116		국(국토교통부)
공촌4	인천광역시	서구	경서동	95-4	답	194	139		인천광역시
공촌4	인천광역시	서구	경서동	383-8	천	147	147		국(국토교통부)
공촌4	인천광역시	서구	경서동	124-273	답	181	179		인천광역시
공촌4	인천광역시	서구	경서동	105-7	제	170	170		인천광역시
공촌4	인천광역시	서구	경서동	106-1	제	192	189		인천광역시
공촌4	인천광역시	서구	경서동	96-2	천	285	285		인천광역시
공촌4	인천광역시	서구	경서동	124-120	답	299	299		인천광역시
공촌4	인천광역시	서구	경서동	124-272	제	832	336		국(국토교통부)
공촌4	인천광역시	서구	경서동	106-2	천	380	379		인천광역시



## 3. 공촌천 하천구역 지번조서(계속)

구역	토지소재지				지목	지적 (㎡)	편입면적 (㎡)	소유자	
	시.군	구.면	동.리	번.지				주소	성명
공촌4	인천광역시	서구	경서동	383-16	천	447	415		국(국토교통부)
공촌4	인천광역시	서구	경서동	105-4	제	448	423		인천광역시
공촌5	인천광역시	서구	공촌동	293-1	천	1,859	1,232		국(국토교통부)
공촌6	인천광역시	서구	공촌동	66-5	전	2	2		인천광역시
공촌4	인천광역시	서구	경서동	95-2	천	555	555		인천광역시
공촌4	인천광역시	서구	경서동	96-4	답	1,030	801		인천광역시
공촌4	인천광역시	서구	경서동	105-2	천	922	911		인천광역시
공촌4	인천광역시	서구	경서동	383-12	천	10,500	6,707		국(국토교통부)
공촌5	인천광역시	서구	경서동	382-2	도	14	10		국(국토교통부)
공촌5	인천광역시	서구	경서동	93-10	답	11	11		인천광역시
공촌5	인천광역시	서구	경서동	3-53	임	145	19		인천광역시
공촌5	인천광역시	서구	경서동	92	제	127	98		국(국토교통부)
공촌5	인천광역시	서구	경서동	93-17	답	112	112		인천광역시
공촌5	인천광역시	서구	경서동	3-30	임	276	126		인천광역시
공촌5	인천광역시	서구	경서동	93-13	천	142	142		인천광역시
공촌5	인천광역시	서구	경서동	93-11	제	144	144		인천광역시
공촌5	인천광역시	서구	경서동	93-9	답	179	174		인천광역시
공촌5	인천광역시	서구	경서동	93-21	답	248	233		인천광역시
공촌5	인천광역시	서구	경서동	93-20	답	263	234		인천광역시
공촌5	인천광역시	서구	경서동	92-2	임	366	366		국(국토교통부)
공촌5	인천광역시	서구	경서동	93-12	제	423	423		인천광역시
공촌5	인천광역시	서구	경서동	383-2	천	1,724	1,587		국(국토교통부)
공촌5	인천광역시	서구	경서동	383-12	천	10,500	3,508		국(국토교통부)
공촌5	인천광역시	서구	공촌동	294	도	10	8		국(국토교통부)
공촌5	인천광역시	서구	공촌동	54-10	제	43	30		인천광역시
공촌5	인천광역시	서구	공촌동	57-14	전	47	47		인천광역시
공촌5	인천광역시	서구	공촌동	산36-13	제	111	111		인천광역시
공촌5	인천광역시	서구	공촌동	55-8	천	126	126		인천광역시
공촌5	인천광역시	서구	공촌동	55-11	천	151	151		인천광역시
공촌5	인천광역시	서구	공촌동	56-2	제	244	244		인천광역시
공촌5	인천광역시	서구	공촌동	55-9	제	288	288		인천광역시
공촌5	인천광역시	서구	공촌동	산36-8	천	536	422		인천광역시
공촌5	인천광역시	서구	공촌동	산36-10	천	484	445		인천광역시
공촌5	인천광역시	서구	공촌동	293-4	천	562	498		국(국토교통부)



## 3. 공촌천 하천구역 지번조서(계속)

구역	토지소재지				지목	지적 (㎡)	편입면적 (㎡)	소유자	
	시.군	구.면	동.리	번.지				주소	성명
공촌5	인천광역시	서구	공촌동	산36-9	천	580	519		인천광역시
공촌6	인천광역시	서구	공촌동	238-29	천	60	55		국(국토교통부)
공촌6	인천광역시	서구	공촌동	196-17	천	59	58		인천광역시
공촌6	인천광역시	서구	공촌동	87-16	천	55	55		인천광역시
공촌6	인천광역시	서구	공촌동	87-21	답	42	2		인천광역시
공촌6	인천광역시	서구	공촌동	196-8	천	239	3	인천광역시 서구 왕길동 검단2지구 66블럭 1롯데 검단아-편한세상아파트 115-1402	전승미
공촌6	인천광역시	서구	공촌동	294-5	도	332	4		국(국토교통부)
공촌6	인천광역시	서구	공촌동	66-6	전	5	5		인천광역시
공촌6	인천광역시	서구	공촌동	65-4	천	5	5		인천광역시
공촌6	인천광역시	서구	공촌동	82-3	전	6	6		인천광역시
공촌6	인천광역시	서구	공촌동	174-12	구	7	7		국(국토교통부)
공촌6	인천광역시	서구	공촌동	236-10	도	35	8		국(국토교통부)
공촌6	인천광역시	서구	공촌동	85	제	9	9		인천광역시
공촌6	인천광역시	서구	공촌동	83-4	구	7	7		인천광역시
공촌6	인천광역시	서구	공촌동	57-17	도	80	12		인천광역시
공촌6	인천광역시	서구	공촌동	238-22	천	38	13		국(국토교통부)
공촌6	인천광역시	서구	공촌동	176-6	천	23	13		국(국토교통부)
공촌6	인천광역시	서구	공촌동	195-5	잡	14	14		인천광역시
공촌6	인천광역시	서구	공촌동	174-1	잡	15	15		국(기획재정부)
공촌6	인천광역시	서구	공촌동	176-7	전	17	17		인천광역시
공촌6	인천광역시	서구	공촌동	83-8	천	20	20		인천광역시
공촌6	인천광역시	서구	공촌동	83-6	제	23	23		인천광역시
공촌6	인천광역시	서구	공촌동	196-16	전	24	24		인천광역시
공촌6	인천광역시	서구	공촌동	196-15	답	26	25		인천광역시
공촌6	인천광역시	서구	공촌동	83-7	제	21	21		인천광역시
공촌6	인천광역시	서구	공촌동	87-14	제	25	25		인천광역시
공촌6	인천광역시	서구	공촌동	87-15	제	33	30		인천광역시
공촌6	인천광역시	서구	공촌동	60-2	전	61	30		인천광역시
공촌6	인천광역시	서구	공촌동	176-4	제	34	30		인천광역시
공촌6	인천광역시	서구	공촌동	194-2	전	37	37		인천광역시
공촌6	인천광역시	서구	공촌동	84-5	천	52	40		인천광역시
공촌6	인천광역시	서구	공촌동	196-9	제	36	36		인천광역시
공촌6	인천광역시	서구	공촌동	83-11	전	47	47		인천광역시
공촌6	인천광역시	서구	공촌동	195-3	제	47	47		인천광역시



## 3. 공촌천 하천구역 지번조서(계속)

구역	토지소재지				지목	지적 (㎡)	편입면적 (㎡)	소유자	
	시.군	구.면	동.리	번.지				주소	성명
공촌6	인천광역시	서구	공촌동	196-10	제	55	55		인천광역시
공촌6	인천광역시	서구	공촌동	176-5	천	447	447		국(국토교통부)
공촌6	인천광역시	서구	공촌동	66-9	천	465	465		인천광역시
공촌6	인천광역시	서구	공촌동	66-4	제	555	527		인천광역시
공촌6	인천광역시	서구	공촌동	196-14	천	93	64		인천광역시
공촌6	인천광역시	서구	공촌동	174-9	잡	71	70		인천광역시
공촌6	인천광역시	서구	공촌동	87-20	구	91	74		인천광역시
공촌6	인천광역시	서구	공촌동	193-6	전	83	75		인천광역시
공촌6	인천광역시	서구	공촌동	83-10	천	81	76		국(기획재정부)
공촌6	인천광역시	서구	공촌동	87-13	제	79	76		인천광역시
공촌6	인천광역시	서구	공촌동	233-28	천	104	88		국(국토교통부)
공촌6	인천광역시	서구	공촌동	174-11	전	138	93		인천광역시
공촌6	인천광역시	서구	공촌동	195-4	잡	179	95		인천광역시
공촌6	인천광역시	서구	공촌동	200-1	도	98	97		국(국토교통부)
공촌6	인천광역시	서구	공촌동	174-8	천	95	95		인천광역시
공촌6	인천광역시	서구	공촌동	294-6	도	111	111		국(국토교통부)
공촌6	인천광역시	서구	공촌동	61-3	제	121	113		인천광역시
공촌6	인천광역시	서구	공촌동	59-9	전	152	126		인천광역시
공촌6	인천광역시	서구	공촌동	233-14	천	568	133		국(국토교통부)
공촌6	인천광역시	서구	공촌동	196-12	제	140	140		인천광역시
공촌6	인천광역시	서구	공촌동	174-14	잡	167	155		인천광역시
공촌6	인천광역시	서구	공촌동	83-5	천	191	173		국(국토교통부)
공촌6	인천광역시	서구	공촌동	84-3	천	219	176		국(기획재정부)
공촌6	인천광역시	서구	공촌동	196-7	제	178	178		인천광역시
공촌6	인천광역시	서구	공촌동	174-2	천	182	182		국(기획재정부)
공촌6	인천광역시	서구	공촌동	233-27	천	187	187		국(국토교통부)
공촌6	인천광역시	서구	공촌동	233-26	천	186	186		국(국토교통부)
공촌6	인천광역시	서구	공촌동	174-7	제	217	206		인천광역시
공촌6	인천광역시	서구	공촌동	85-1	전	246	246		국(국토교통부)
공촌6	인천광역시	서구	공촌동	87-18	답	320	239		인천광역시
공촌6	인천광역시	서구	공촌동	66-3	천	281	281		인천광역시
공촌6	인천광역시	서구	공촌동	60-1	전	347	340		국(국토교통부)
공촌6	인천광역시	서구	공촌동	84-4	천	339	339		인천광역시
공촌6	인천광역시	서구	공촌동	176-3	제	382	361		국(국토교통부)



## 3. 공촌천 하천구역 지번조서(계속)

구역	토지소재지				지목	지적 (㎡)	편입면적 (㎡)	소유자	
	시.군	구.면	동.리	번.지				주소	성명
공촌7	인천광역시	서구	공촌동	118-3	전	40	40		인천광역시
공촌7	인천광역시	서구	공촌동	153-4	잡	71	41		국(기획재정부)
공촌7	인천광역시	서구	공촌동	161-5	잡	58	45		인천광역시
공촌7	인천광역시	서구	공촌동	238-30	천	45	45		국(국토교통부)
공촌6	인천광역시	서구	공촌동	59-5	도	1,067	538		국(국토교통부)
공촌6	인천광역시	서구	공촌동	238-1	천	1,839	535		국(국토교통부)
공촌6	인천광역시	서구	공촌동	194-1	전	605	597		국(기획재정부)
공촌6	인천광역시	서구	공촌동	61-4	답	688	682		국(국토교통부)
공촌6	인천광역시	서구	공촌동	193-5	전	655	655		국(기획재정부)
공촌6	인천광역시	서구	공촌동	238-12	천	794	767		국(국토교통부)
공촌6	인천광역시	서구	공촌동	59-8	전	807	796		국(국토교통부)
공촌6	인천광역시	서구	공촌동	238-25	천	805	805		국(국토교통부)
공촌6	인천광역시	서구	공촌동	175	천	1,018	1,018		국(기획재정부)
공촌6	인천광역시	서구	공촌동	195-1	제	1,030	1,030		인천광역시
공촌6	인천광역시	서구	공촌동	59-7	전	1,249	1,249		국(국토교통부)
공촌6	인천광역시	서구	공촌동	174-5	잡	2,334	2,325		국(기획재정부)
공촌6	인천광역시	서구	공촌동	84-1	천	3,830	3,702		국(국토교통부)
공촌6	인천광역시	서구	공촌동	195-2	천	5,316	5,284		인천광역시
공촌6	인천광역시	서구	공촌동	238-23	천	6,279	6,197		국(국토교통부)
공촌7	인천광역시	서구	공촌동	238-19	천	2,528	2		국(국토교통부)
공촌7	인천광역시	서구	공촌동	145-11	천	4	4		인천광역시
공촌7	인천광역시	서구	공촌동	238-29	천	60	5		국(국토교통부)
공촌7	인천광역시	서구	공촌동	102-3	잡	7	6		인천광역시
공촌7	인천광역시	서구	공촌동	238-41	천	10	10		국(국토교통부)
공촌7	인천광역시	서구	공촌동	152-1	제	12	11		인천광역시
공촌7	인천광역시	서구	공촌동	238-40	천	12	11		국(국토교통부)
공촌7	인천광역시	서구	공촌동	148-4	전	45	13		인천광역시
공촌7	인천광역시	서구	공촌동	84-5	천	52	13		인천광역시
공촌7	인천광역시	서구	공촌동	159-4	천	40	22		국(기획재정부)
공촌7	인천광역시	서구	공촌동	산116-8	도	130	28		인천광역시
공촌7	인천광역시	서구	공촌동	102-2	제	34	32		국(기획재정부)
공촌7	인천광역시	서구	공촌동	238-42	천	35	35		국(국토교통부)
공촌7	인천광역시	서구	공촌동	238-43	천	34	34		국(국토교통부)
공촌7	인천광역시	서구	공촌동	152-3	제	46	39		인천광역시



## 3. 공촌천 하천구역 지번조서(계속)

구역	토지소재지				지목	지적 (㎡)	편입면적 (㎡)	소유자	
	시.군	구.면	동.리	번.지				주소	성명
공촌7	인천광역시	서구	공촌동	238-14	천	538	431		국(국토교통부)
공촌7	인천광역시	서구	공촌동	147-2	천	509	509		국(국토교통부)
공촌7	인천광역시	서구	공촌동	160-1	전	616	611		국(기획재정부)
공촌7	인천광역시	서구	공촌동	145-8	천	641	636		인천광역시
공촌7	인천광역시	서구	공촌동	84-3	천	219	48		국(기획재정부)
공촌7	인천광역시	서구	공촌동	238-31	천	49	49		국(국토교통부)
공촌7	인천광역시	서구	공촌동	238-44	천	53	53		국(국토교통부)
공촌7	인천광역시	서구	공촌동	산116-7	임	227	56		인천광역시
공촌7	인천광역시	서구	공촌동	118-2	제	58	58		인천광역시
공촌7	인천광역시	서구	공촌동	162-2	전	61	61		인천광역시
공촌7	인천광역시	서구	공촌동	153-5	제	113	64		인천광역시
공촌7	인천광역시	서구	공촌동	155-3	제	156	70		인천광역시
공촌7	인천광역시	서구	공촌동	145-5	제	75	74		인천광역시
공촌7	인천광역시	서구	공촌동	110-2	전	81	81		인천광역시
공촌7	인천광역시	서구	공촌동	154-1	천	83	82		국(기획재정부)
공촌7	인천광역시	서구	공촌동	157-1	제	167	83		인천광역시
공촌7	인천광역시	서구	공촌동	161-4	잡	89	89		인천광역시
공촌7	인천광역시	서구	공촌동	147-3	제	160	96		인천광역시
공촌7	인천광역시	서구	공촌동	145-6	제	181	104		인천광역시
공촌7	인천광역시	서구	공촌동	162-1	제	109	106		국(기획재정부)
공촌7	인천광역시	서구	공촌동	156-3	잡	106	106		인천광역시
공촌7	인천광역시	서구	공촌동	104-6	전	113	113		인천광역시
공촌7	인천광역시	서구	공촌동	238-34	천	117	117		국(국토교통부)
공촌7	인천광역시	서구	공촌동	148-3	제	159	145		인천광역시
공촌7	인천광역시	서구	공촌동	154-3	제	382	149		인천광역시
공촌7	인천광역시	서구	공촌동	84-1	천	3,830	160		국(국토교통부)
공촌7	인천광역시	서구	공촌동	110-1	제	197	197		인천광역시
공촌7	인천광역시	서구	공촌동	153-2	천	212	208		국(국토교통부)
공촌7	인천광역시	서구	공촌동	161-3	제	230	230		국(기획재정부)
공촌7	인천광역시	서구	공촌동	145-7	제	379	233		인천광역시
공촌7	인천광역시	서구	공촌동	104-4	천	335	333		국(기획재정부)
공촌7	인천광역시	서구	공촌동	104-5	제	335	335		인천광역시
공촌7	인천광역시	서구	공촌동	156-2	제	349	349		국(기획재정부)
공촌1	인천광역시	서구	연화동	428-199	제	112	96		인천광역시



## 3. 공촌천 하천구역 지번조서(계속)

구역	토지소재지				지목	지적 (㎡)	편입면적 (㎡)	소유자	
	시.군	구.면	동.리	번.지				주소	성명
공촌1	인천광역시	서구	연희동	428-164	제	126	110		인천광역시
공촌1	인천광역시	서구	연희동	428-188	답	167	115		인천광역시
공촌1	인천광역시	서구	연희동	428-192	답	126	126		인천광역시
공촌1	인천광역시	서구	연희동	428-159	제	143	143		인천광역시
공촌7	인천광역시	서구	공촌동	238-35	천	646	641		국(국토교통부)
공촌7	인천광역시	서구	공촌동	146-1	천	707	644		국(기획재정부)
공촌7	인천광역시	서구	공촌동	154-4	천	650	650		인천광역시
공촌7	인천광역시	서구	공촌동	156-1	천	686	689		국(기획재정부)
공촌7	인천광역시	서구	공촌동	155-1	천	714	714		국(국토교통부)
공촌7	인천광역시	서구	공촌동	148-1	천	786	780		인천광역시
공촌7	인천광역시	서구	공촌동	238-39	천	1,357	1,185		국(국토교통부)
공촌7	인천광역시	서구	공촌동	161-1	잡	1,552	1,552		국(기획재정부)
공촌7	인천광역시	서구	공촌동	102-1	잡	1,606	1,600		국(국토교통부)
공촌7	인천광역시	서구	공촌동	238-38	천	1,958	1,777		국(국토교통부)
공촌7	인천광역시	서구	공촌동	238-16	천	2,176	1,816		국(국토교통부)
공촌1	인천광역시	서구	연희동	428-136	제	4	2		국(국토교통부)
공촌1	인천광역시	서구	연희동	428-170	제	3	3		인천광역시
공촌1	인천광역시	서구	연희동	428-162	천	8	8		인천광역시
공촌1	인천광역시	서구	연희동	428-209	답	11	10		인천광역시
공촌1	인천광역시	서구	연희동	428-158	제	10	10		인천광역시
공촌1	인천광역시	서구	연희동	428-163	제	10	10		인천광역시
공촌1	인천광역시	서구	연희동	428-189	잡	36	15		인천광역시
공촌1	인천광역시	서구	연희동	428-133	제	21	21		인천광역시
공촌1	인천광역시	서구	연희동	428-172	천	22	22		인천광역시
공촌1	인천광역시	서구	연희동	428-138	제	26	26		국(국토교통부)
공촌1	인천광역시	서구	연희동	428-198	잡	28	28		인천광역시
공촌1	인천광역시	서구	연희동	428-132	제	113	66		인천광역시
공촌1	인천광역시	서구	연희동	428-160	천	61	61		인천광역시
공촌1	인천광역시	서구	연희동	428-201	제	79	79		인천광역시
공촌1	인천광역시	서구	연희동	428-200	제	92	85		인천광역시
공촌1	인천광역시	서구	연희동	428-161	제	87	87		인천광역시
공촌1	인천광역시	서구	연희동	428-191	답	89	89		인천광역시
공촌1	인천광역시	서구	연희동	428-202	제	91	91		인천광역시
공촌2	인천광역시	서구	연희동	166-37	제	170	138		인천광역시



## 3. 공촌천 하천구역 지번조서(계속)

구역	토지소재지				지목	지적 (㎡)	편입면적 (㎡)	소유자	
	시.군	구.면	동.리	번.지				주소	성명
공촌2	인천광역시	서구	연희동	166-53	답	488	139		인천광역시
공촌2	인천광역시	서구	연희동	166-48	답	164	164		인천광역시
공촌2	인천광역시	서구	연희동	166-32	천	169	169		인천광역시
공촌2	인천광역시	서구	연희동	166-31	제	168	168		인천광역시
공촌1	인천광역시	서구	연희동	428-166	천	253	253		인천광역시
공촌1	인천광역시	서구	연희동	428-171	제	282	278		인천광역시
공촌1	인천광역시	서구	연희동	428-167	제	287	283		인천광역시
공촌1	인천광역시	서구	연희동	428-135	제	289	284		국(국토교통부)
공촌1	인천광역시	서구	연희동	428-165	제	302	302		인천광역시
공촌1	인천광역시	서구	연희동	428-168	천	310	310		인천광역시
공촌1	인천광역시	서구	연희동	428-137	제	434	360		국(국토교통부)
공촌1	인천광역시	서구	연희동	428-247	유	589	589		국(국토교통부)
공촌1	인천광역시	서구	연희동	428-126	제	1,468	604		인천광역시
공촌1	인천광역시	서구	연희동	428-134	제	933	933		국(국토교통부)
공촌1	인천광역시	서구	연희동	428-237	유	8,264	2,829		인천광역시
공촌1	인천광역시	서구	연희동	428-228	유	7,716	7,716		국(국토교통부)
공촌1	인천광역시	서구	연희동	428-243	유	20,239	15,375		국(국토교통부)
공촌2	인천광역시	서구	연희동	428-140	제	844	2		국(국토교통부)
공촌2	인천광역시	서구	연희동	428-243	유	20,239	2		국(국토교통부)
공촌2	인천광역시	서구	연희동	428-147	제	153	4		국(국토교통부)
공촌2	인천광역시	서구	연희동	428-131	천	6	6		인천광역시
공촌2	인천광역시	서구	연희동	428-139	천	6	6		국(국토교통부)
공촌2	인천광역시	서구	연희동	166-30	제	15	15		인천광역시
공촌2	인천광역시	서구	연희동	428-156	제	49	47		인천광역시
공촌2	인천광역시	서구	연희동	428-129	천	49	49		인천광역시
공촌2	인천광역시	서구	연희동	428-132	제	113	50		인천광역시
공촌2	인천광역시	서구	연희동	428-188	답	167	52		인천광역시
공촌2	인천광역시	서구	연희동	166-38	천	53	53		인천광역시
공촌2	인천광역시	서구	연희동	166-27	제	68	66		인천광역시
공촌2	인천광역시	서구	연희동	428-137	제	434	80		국(국토교통부)
공촌2	인천광역시	서구	연희동	428-196	답	83	83		인천광역시
공촌2	인천광역시	서구	연희동	428-145	제	109	109		국(국토교통부)
공촌3	인천광역시	서구	연희동	165-35	도	96	64		국(국토교통부)
공촌3	인천광역시	서구	연희동	428-150	제	68	68		국(국토교통부)



## 3. 공촌천 하천구역 지번조서(계속)

구역	토지소재지				지목	지적 (㎡)	편입면적 (㎡)	소유자	
	시.군	구.면	동.리	번.지				주소	성명
공촌3	인천광역시	서구	연희동	165-25	답	92	82		인천광역시
공촌3	인천광역시	서구	연희동	428-149	제	78	78		국(국토교통부)
공촌3	인천광역시	서구	연희동	428-154	제	94	94		국(국토교통부)
공촌3	인천광역시	서구	연희동	428-208	유	113	111		국(국토교통부)
공촌2	인천광역시	서구	연희동	166-49	답	176	176		인천광역시
공촌2	인천광역시	서구	연희동	428-210	답	188	188		인천광역시
공촌2	인천광역시	서구	연희동	428-143	제	171	171		국(국토교통부)
공촌2	인천광역시	서구	연희동	428-187	답	203	203		인천광역시
공촌2	인천광역시	서구	연희동	428-130	제	233	231		인천광역시
공촌2	인천광역시	서구	연희동	166-28	제	240	240		인천광역시
공촌2	인천광역시	서구	연희동	428-128	제	276	273		인천광역시
공촌2	인천광역시	서구	연희동	166-40	천	289	276		인천광역시
공촌2	인천광역시	서구	연희동	166-47	답	307	307		인천광역시
공촌2	인천광역시	서구	연희동	428-231	유	339	339		국(국토교통부)
공촌2	인천광역시	서구	연희동	166-25	제	472	472		인천광역시
공촌2	인천광역시	서구	연희동	166-55	답	742	539		인천광역시
공촌2	인천광역시	서구	연희동	166-39	제	569	569		인천광역시
공촌2	인천광역시	서구	연희동	428-205	유	910	700		국(국토교통부)
공촌2	인천광역시	서구	연희동	428-140	제	844	844		국(국토교통부)
공촌2	인천광역시	서구	연희동	166-29	천	979	979		인천광역시
공촌2	인천광역시	서구	연희동	166-26	천	1,166	1,166		인천광역시
공촌2	인천광역시	서구	연희동	428-142	천	1,341	1,341		국(국토교통부)
공촌2	인천광역시	서구	연희동	428-146	천	4,416	2,945		국(국토교통부)
공촌2	인천광역시	서구	연희동	428-243	유	20,239	4,952		국(국토교통부)
공촌3	인천광역시	서구	연희동	166-56	답	87	3		인천광역시
공촌3	인천광역시	서구	연희동	428-155	유	7	7		국(국토교통부)
공촌3	인천광역시	서구	연희동	166-65	답	39	23		인천광역시
공촌3	인천광역시	서구	연희동	428-148	유	17	17		국(국토교통부)
공촌3	인천광역시	서구	연희동	166-37	제	170	24		인천광역시
공촌3	인천광역시	서구	연희동	166-63	도	97	40		국(국토교통부)
공촌3	인천광역시	서구	연희동	166-52	답	43	41		인천광역시
공촌3	인천광역시	서구	연희동	428-207	유	61	61		국(국토교통부)
공촌4	인천광역시	서구	연희동	149-3	전	5	5		인천광역시
공촌4	인천광역시	서구	연희동	557-6	도	6	6		국(국토교통부)



## 3. 공촌천 하천구역 지번조서(계속)

구역	토지소재지				지목	지적 (㎡)	편입면적 (㎡)	소유자	
	시.군	구.면	동.리	번.지				주소	성명
공촌4	인천광역시	서구	연희동	55-25	천	13	6		국(국토교통부)
공촌4	인천광역시	서구	연희동	147-2	답	7	7		인천광역시
공촌4	인천광역시	서구	연희동	149-5	천	7	7		인천광역시
공촌4	인천광역시	서구	연희동	163-16	답	7	7		인천광역시
공촌3	인천광역시	서구	연희동	428-152	제	106	106		국(국토교통부)
공촌3	인천광역시	서구	연희동	166-51	답	139	139		인천광역시
공촌3	인천광역시	서구	연희동	166-33	제	147	146		인천광역시
공촌3	인천광역시	서구	연희동	428-147	제	153	152		국(국토교통부)
공촌3	인천광역시	서구	연희동	165-59	답	262	174		인천광역시
공촌3	인천광역시	서구	연희동	166-35	제	195	190		인천광역시
공촌3	인천광역시	서구	연희동	166-36	천	195	191		인천광역시
공촌3	인천광역시	서구	연희동	165-64	답	314	274		인천광역시
공촌3	인천광역시	서구	연희동	165-69	답	283	281		인천광역시
공촌3	인천광역시	서구	연희동	166-45	답	402	346		인천광역시
공촌3	인천광역시	서구	연희동	166-23	제	345	345		인천광역시
공촌3	인천광역시	서구	연희동	166-53	답	498	354		인천광역시
공촌3	인천광역시	서구	연희동	165-36	제	503	499		국(국토교통부)
공촌3	인천광역시	서구	연희동	166-34	천	592	585		인천광역시
공촌3	인천광역시	서구	연희동	166-24	천	729	715		인천광역시
공촌3	인천광역시	서구	연희동	165-61	답	990	942		인천광역시
공촌3	인천광역시	서구	연희동	428-153	천	1,101	1,101		국(국토교통부)
공촌3	인천광역시	서구	연희동	428-146	천	4,416	1,584		국(국토교통부)
공촌3	인천광역시	서구	연희동	165-38	제	2,097	1,853		국(국토교통부)
공촌3	인천광역시	서구	연희동	165-37	천	8,318	6,706		국(국토교통부)
공촌4	인천광역시	서구	연희동	163-20	답	2	2		인천광역시
공촌4	인천광역시	서구	연희동	149-6	천	2	2		인천광역시
공촌4	인천광역시	서구	연희동	163-24	답	2	2		인천광역시
공촌4	인천광역시	서구	연희동	555-6	천	219	3		국(국토교통부)
공촌4	인천광역시	서구	연희동	163-22	천	3	3		인천광역시
공촌4	인천광역시	서구	연희동	557-7	도	4	3		국(국토교통부)
공촌4	인천광역시	서구	연희동	142-2	답	3	3		인천광역시
공촌4	인천광역시	서구	연희동	152-2	답	106	106		인천광역시
공촌4	인천광역시	서구	연희동	147-4	답	117	117		인천광역시
공촌4	인천광역시	서구	연희동	139-9	천	107	107		인천광역시



## 3. 공촌천 하천구역 지번조서(계속)

구역	토지소재지				지목	지적 (㎡)	편입면적 (㎡)	소유자	
	시.군	구.면	동.리	번.지				주소	성명
공촌4	인천광역시	서구	연희동	147-5	답	125	125		인천광역시
공촌4	인천광역시	서구	연희동	150-2	천	156	156		인천광역시
공촌4	인천광역시	서구	연희동	161-7	도	882	159		인천광역시
공촌4	인천광역시	서구	연희동	151-2	답	163	163		인천광역시
공촌4	인천광역시	서구	연희동	150-3	답	8	8		인천광역시
공촌4	인천광역시	서구	연희동	152	답	121	10	인천광역시 서구 연희동 682-12 한국아파트 105-1102	장운수
공촌4	인천광역시	서구	연희동	557-5	도	99	11		국(국토교통부)
공촌4	인천광역시	서구	연희동	163-19	답	13	13		인천광역시
공촌4	인천광역시	서구	연희동	139-11	천	15	15		국(국토교통부)
공촌4	인천광역시	서구	연희동	163-15	답	21	20		인천광역시
공촌4	인천광역시	서구	연희동	150-5	답	20	20		인천광역시
공촌4	인천광역시	서구	연희동	555-13	도	119	21		국(국토교통부)
공촌4	인천광역시	서구	연희동	139-10	천	21	21		인천광역시
공촌4	인천광역시	서구	연희동	555-31	천	22	22		국(국토교통부)
공촌4	인천광역시	서구	연희동	153	답	396	25	인천광역시 서구 심곡동 302 한국아파트 202-314	백순호
공촌4	인천광역시	서구	연희동	163-13	천	27	27		인천광역시
공촌4	인천광역시	서구	연희동	152-3	답	32	32		인천광역시
공촌4	인천광역시	서구	연희동	151-3	답	32	32		인천광역시
공촌4	인천광역시	서구	연희동	163-23	천	34	34		인천광역시
공촌4	인천광역시	서구	연희동	165-64	답	314	36		인천광역시
공촌4	인천광역시	서구	연희동	154-4	도	5,832	39		인천광역시
공촌4	인천광역시	서구	연희동	555-24	천	39	39		국(국토교통부)
공촌4	인천광역시	서구	연희동	163-10	답	42	40		인천광역시
공촌4	인천광역시	서구	연희동	147-6	답	41	41		인천광역시
공촌4	인천광역시	서구	연희동	555-8	천	44	44		국(국토교통부)
공촌4	인천광역시	서구	연희동	139-7	천	54	48		인천광역시
공촌4	인천광역시	서구	연희동	555-10	천	51	51		국(국토교통부)
공촌4	인천광역시	서구	연희동	555-26	천	53	53		국(국토교통부)
공촌4	인천광역시	서구	연희동	139-12	천	59	59		인천광역시
공촌4	인천광역시	서구	연희동	555-30	천	68	68		국(국토교통부)
공촌4	인천광역시	서구	연희동	165-70	천	91	91		국(국토교통부)
공촌5	인천광역시	서구	연희동	42-7	제	10	10		인천광역시
공촌5	인천광역시	서구	연희동	139-8	천	356	12		국(국토교통부)
공촌5	인천광역시	서구	연희동	134-3	제	13	12		인천광역시



## 3. 공촌천 하천구역 지번조서(계속)

구역	토지소재지				지목	지적 (㎡)	편입면적 (㎡)	소유자	
	시.군	구.면	동.리	번.지				주소	성명
공촌5	인천광역시	서구	연희동	44-23	천	18	17		인천광역시
공촌5	인천광역시	서구	연희동	73-2	잡	18	17	가정동 200 중앙아파트 102동702호	양재형
공촌5	인천광역시	서구	연희동	555-2	천	11	11	인천광역시 서구 삼곡로132번길 8 101동 701호 (삼곡동 신원아파트)	이현식
공촌5	인천광역시	서구	연희동	129-4	천	21	17		인천광역시
공촌4	인천광역시	서구	연희동	165-38	제	2,097	175		국(국토교통부)
공촌4	인천광역시	서구	연희동	150-4	답	183	183		인천광역시
공촌4	인천광역시	서구	연희동	555-11	천	837	198		국(국토교통부)
공촌4	인천광역시	서구	연희동	163-11	답	236	236		인천광역시
공촌4	인천광역시	서구	연희동	150-1	답	245	240		인천광역시
공촌4	인천광역시	서구	연희동	163-1	도	265	265		인천광역시
공촌4	인천광역시	서구	연희동	163-12	천	274	273		인천광역시
공촌4	인천광역시	서구	연희동	139-5	제	276	276		인천광역시
공촌4	인천광역시	서구	연희동	139-8	천	356	344		국(국토교통부)
공촌4	인천광역시	서구	연희동	154-7	도	333	333		인천광역시
공촌4	인천광역시	서구	연희동	152-1	답	431	430		인천광역시
공촌4	인천광역시	서구	연희동	555-34	천	836	836		국(국토교통부)
공촌4	인천광역시	서구	연희동	555-23	천	873	873		국(국토교통부)
공촌4	인천광역시	서구	연희동	151-1	답	894	894		인천광역시
공촌4	인천광역시	서구	연희동	165-37	천	8,318	1,684		국(국토교통부)
공촌4	인천광역시	서구	연희동	555-4	천	6,237	4,385		국(국토교통부)
공촌5	인천광역시	서구	연희동	74	답	1	1		인천광역시
공촌5	인천광역시	서구	연희동	77-9	도	15	2		인천광역시
공촌5	인천광역시	서구	연희동	42-3	제	4	3		인천광역시
공촌5	인천광역시	서구	연희동	556-3	도	11	4		국(국토교통부)
공촌5	인천광역시	서구	연희동	134-6	답	5	5		인천광역시
공촌5	인천광역시	서구	연희동	68-4	천	7	6		인천광역시
공촌5	인천광역시	서구	연희동	76-3	도	5	5		인천광역시
공촌5	인천광역시	서구	연희동	43-3	제	8	7		인천광역시
공촌5	인천광역시	서구	연희동	130-12	답	7	7		인천광역시
공촌5	인천광역시	서구	연희동	139-7	천	54	7		인천광역시
공촌5	인천광역시	서구	연희동	129-3	제	96	96		인천광역시
공촌5	인천광역시	서구	연희동	72-2	제	93	93		인천광역시
공촌5	인천광역시	서구	연희동	555-22	천	105	105		국(국토교통부)
공촌5	인천광역시	서구	연희동	130-9	천	118	106		인천광역시



## 3. 공촌천 하천구역 지번조서(계속)

구역	토지소재지				지목	지적 (㎡)	편입면적 (㎡)	소유자	
	시.군	구.면	동.리	번.지				주소	성명
공촌5	인천광역시	서구	연희동	70-3	답	184	111		인천광역시
공촌5	인천광역시	서구	연희동	69-2	천	116	111		인천광역시
공촌5	인천광역시	서구	연희동	76-1	제	115	112		인천광역시
공촌5	인천광역시	서구	연희동	123-9	천	197	115		인천광역시
공촌5	인천광역시	서구	연희동	555-14	제	25	21		인천광역시
공촌5	인천광역시	서구	연희동	134-5	답	23	23		인천광역시
공촌5	인천광역시	서구	연희동	67-1	천	55	23		인천광역시
공촌5	인천광역시	서구	연희동	131-2	답	24	23		인천광역시
공촌5	인천광역시	서구	연희동	42-2	잡	28	26		인천광역시
공촌5	인천광역시	서구	연희동	555-29	천	27	27		국(국토교통부)
공촌5	인천광역시	서구	연희동	68-3	제	36	29		인천광역시
공촌5	인천광역시	서구	연희동	134-4	답	36	35		인천광역시
공촌5	인천광역시	서구	연희동	42-5	제	67	43		인천광역시
공촌5	인천광역시	서구	연희동	68-1	제	46	45		인천광역시
공촌5	인천광역시	서구	연희동	130-4	제	48	47		인천광역시
공촌5	인천광역시	서구	연희동	130-10	답	55	52		인천광역시
공촌5	인천광역시	서구	연희동	44-31	답	124	52		인천광역시
공촌5	인천광역시	서구	연희동	71-2	답	51	51		인천광역시
공촌5	인천광역시	서구	연희동	69	답	59	59		인천광역시
공촌5	인천광역시	서구	연희동	43-4	제	58	58		인천광역시
공촌5	인천광역시	서구	연희동	42-11	잡	84	60		인천광역시
공촌5	인천광역시	서구	연희동	44-18	제	56	56		인천광역시
공촌5	인천광역시	서구	연희동	71-3	제	55	55		국(국토교통부)
공촌5	인천광역시	서구	연희동	42-6	제	60	60		인천광역시
공촌5	인천광역시	서구	연희동	70-1	천	116	69		인천광역시
공촌5	인천광역시	서구	연희동	44-19	제	72	72		인천광역시
공촌5	인천광역시	서구	연희동	71-4	제	81	79		국(국토교통부)
공촌5	인천광역시	서구	연희동	74-1	제	90	87		인천광역시
공촌5	인천광역시	서구	연희동	77-10	답	234	88		인천광역시
공촌5	인천광역시	서구	연희동	44-20	제	88	88		인천광역시
공촌5	인천광역시	서구	연희동	130-11	답	1,059	598		인천광역시
공촌5	인천광역시	서구	연희동	123-3	천	605	605		인천광역시
공촌5	인천광역시	서구	연희동	71-5	천	1,083	1,061		국(국토교통부)
공촌5	인천광역시	서구	연희동	42-8	천	1,097	1,090		국(국토교통부)



## 3. 공촌천 하천구역 지번조서(계속)

구역	토지소재지				지목	지적 (㎡)	편입면적 (㎡)	소유자	
	시.군	구.면	동.리	번.지				주소	성명
공촌5	인천광역시	서구	연희동	555-4	천	6,237	1,201		국(국토교통부)
공촌5	인천광역시	서구	연희동	130-2	천	1,256	1,256		인천광역시
공촌5	인천광역시	서구	연희동	555-1	천	2,249	1,915		국(국토교통부)
공촌5	인천광역시	서구	연희동	72-1	천	2,021	2,021		인천광역시
공촌5	인천광역시	서구	연희동	72	제	128	122		인천광역시
공촌5	인천광역시	서구	연희동	129-7	답	131	130	경서동 산30	김검재
공촌5	인천광역시	서구	연희동	69-1	제	132	132		인천광역시
공촌5	인천광역시	서구	연희동	77-5	제	186	171		인천광역시
공촌5	인천광역시	서구	연희동	76-2	천	165	165		인천광역시
공촌5	인천광역시	서구	연희동	44-25	전	327	184		인천광역시
공촌5	인천광역시	서구	연희동	71-1	천	207	198		국(국토교통부)
공촌5	인천광역시	서구	연희동	44-24	답	259	214		인천광역시
공촌5	인천광역시	서구	연희동	555-6	천	219	219		국(국토교통부)
공촌5	인천광역시	서구	연희동	73-3	제	236	236		인천광역시
공촌5	인천광역시	서구	연희동	75-4	답	409	250		인천광역시
공촌5	인천광역시	서구	연희동	68-5	답	343	260		인천광역시
공촌5	인천광역시	서구	연희동	44-28	답	368	264		인천광역시
공촌5	인천광역시	서구	연희동	42-9	천	273	265		인천광역시
공촌5	인천광역시	서구	연희동	123-7	전	460	267		인천광역시
공촌5	인천광역시	서구	연희동	123-10	천	362	268		인천광역시
공촌5	인천광역시	서구	연희동	73-4	제	256	256		인천광역시
공촌5	인천광역시	서구	연희동	44-30	답	454	280		인천광역시
공촌5	인천광역시	서구	연희동	44-21	제	280	280		인천광역시
공촌5	인천광역시	서구	연희동	123-8	답	636	318		인천광역시
공촌5	인천광역시	서구	연희동	130-8	천	343	343		인천광역시
공촌5	인천광역시	서구	연희동	71-6	제	334	334		국(국토교통부)
공촌5	인천광역시	서구	연희동	43-5	답	380	380		인천광역시
공촌5	인천광역시	서구	연희동	74-2	천	425	425		인천광역시
공촌5	인천광역시	서구	연희동	75-3	천	534	534		국(국토교통부)
공촌5	인천광역시	서구	연희동	555-3	천	5,140	4,986		국(국토교통부)
공촌6	인천광역시	서구	연희동	35-23	도	15	1		인천광역시
공촌6	인천광역시	서구	연희동	42-9	천	273	15		인천광역시
공촌6	인천광역시	서구	연희동	42-11	잡	84	24		인천광역시
공촌6	인천광역시	서구	연희동	42-5	제	67	28		인천광역시



## 3. 공촌천 하천구역 지번조서(계속)

구역	토지소재지				지목	지적 (㎡)	편입면적 (㎡)	소유자	
	시.군	구.면	동.리	번.지				주소	성명
공촌6	인천광역시	서구	연희동	555-1	천	2,249	313		국(국토교통부)
공촌2	인천광역시	서구	경서동	124-146	잡	7	1		인천광역시
공촌4	인천광역시	서구	경서동	124-115	답	33	1		인천광역시
공촌4	인천광역시	서구	경서동	124-322	제	981	1		국(국토교통부)
공촌2	인천광역시	서구	연희동	428-157	천	1	1		인천광역시
공촌3	인천광역시	서구	연희동	165-55	제	2	1		국(국토교통부)
공촌4	인천광역시	서구	연희동	153-1	답	1	1		인천광역시
공촌4	인천광역시	서구	연희동	149-4	전	1	1		인천광역시

## 2) 사유지 지번조서 총괄

시.군	구	동.리	구분	천	전	답	도	대	임	구	제	잡	장	목	과	가	총합계
인천광역시	서구	점암동	필지수	-	-	-	-	-	-	-	-	-	-	-	-	-	-
			편입면적	-	-	-	-	-	-	-	-	-	-	-	-	-	-
		경서동	필지수	-	-	1	-	1	-	-	-	-	-	1	-	-	3
			편입면적	-	-	148	-	186	-	-	-	-	-	26	-	-	360
		공촌동	필지수	1	-	-	-	-	-	-	-	-	-	-	-	-	1
			편입면적	3	-	-	-	-	-	-	-	-	-	-	-	-	3
		연희동	필지수	-	1	3	-	-	-	-	-	1	-	-	-	-	5
			편입면적	-	11	164	-	-	-	-	-	17	-	-	-	-	192
		전체 필지수		1	1	4	-	1	-	-	-	1	-	1	-	-	9
		전체 편입면적		3	11	312	-	186	-	-	-	17	-	26	-	-	555

구역	토지소재지				지목	지적 (㎡)	편입면적 (㎡)	소유자	
	시.군	구.면	동.리	번.지				주소	성명
공촌1	인천광역시	서구	경서동	124-338	창	27	26	서울특별시 강남구 테헤란로114길 20 303호(대치동 삼화빌딩)	주식회사제이케이씨엔에스
공촌1	인천광역시	서구	경서동	124-340	답	148	148	남동구 구월동 1376	이순희
공촌1	인천광역시	서구	경서동	124-339	대	187	186	충남 아산시 방축동 140-7 동아아파트 202동 1502호	유인보
공촌6	인천광역시	서구	공촌동	196-8	천	269	3	인천광역시 서구 왕길동 검단2지구66블럭 1롯데 검단아-편한세상아파트 115-1402	전승미
공촌4	인천광역시	서구	연희동	152	답	121	10	인천광역시 서구 연희동 682-12 한국아파트 105-1102	장운수
공촌4	인천광역시	서구	연희동	153	답	396	25	인천광역시 서구 심곡동 302 한국아파트 202-314	백순호
공촌5	인천광역시	서구	연희동	73-2	잡	18	17	가정동 200 중앙아파트 102동702호	양재형
공촌5	인천광역시	서구	연희동	555-2	전	11	11	인천광역시 서구 심곡로132번길 8 101동 701호 (심곡동 신원아파트)	이현식
공촌5	인천광역시	서구	연희동	129-7	답	131	130	경서동 산30	김검재



## 4. 굴현천 하천구역 지번조서

## 1) 지번조서 총괄

시,군	구	동,리	구분	천	전	답	도	대	임	구	제	잡	장	목	과	가	총합계	
인천광역시	계양구	굴현동	필지수	-	2	19	13	-	-	8	-	-	-	-	-	-	42	
			편입면적	-	41	16,231	15,529	-	-	23,345	-	-	-	-	-	-	55,146	
			전체 필지수			-	2	19	13	-	-	8	-	-	-	-	-	42
			전체 편입면적			-	41	16,231	15,529	-	-	23,345	-	-	-	-	-	55,146

구역	토지소재지				지목	지적 (㎡)	편입면적 (㎡)	소유자	
	시.군	구.면	동.리	번.지				주소	성명
굴현1	인천광역시	계양구	굴현동	26-9	도	629	614		국(농림축산식품부)
굴현1	인천광역시	계양구	굴현동	1-11	구	1,769	1,769		국(농림축산식품부)
굴현1	인천광역시	계양구	굴현동	26	도	5,751	2,957		국(농림축산식품부)
굴현1	인천광역시	계양구	굴현동	1-52	구	24,729	9,716		국(농림축산식품부)
굴현2	인천광역시	계양구	굴현동	48-2	답	13	13		국(국토교통부)
굴현2	인천광역시	계양구	굴현동	36-3	답	785	20	301	최영수
굴현2	인천광역시	계양구	굴현동	48-1	전	305	34	인천광역시 연수구 센트럴로 232 103동 2506호 (송도동 더샵 센트럴파크)	김수
굴현2	인천광역시	계양구	굴현동	1-41	구	40	40		국(국토교통부)
굴현2	인천광역시	계양구	굴현동	36-4	답	2,607	49	인천 부평구 십정동 607 동암산동아아파트 105동 305호	장순화
굴현2	인천광역시	계양구	굴현동	1-28	구	453	96		국(농림축산식품부)
굴현2	인천광역시	계양구	굴현동	36-25	도	2,736	142		국(국토교통부)
굴현2	인천광역시	계양구	굴현동	48-4	답	3,725	171		국(국토교통부)
굴현2	인천광역시	계양구	굴현동	7-3	도	785	198		국(국토교통부)
굴현2	인천광역시	계양구	굴현동	1-40	도	171	171		국(국토교통부)
굴현2	인천광역시	계양구	굴현동	48-3	도	1,007	257		국(국토교통부)
굴현2	인천광역시	계양구	굴현동	26-13	도	408	336		국(농림축산식품부)
굴현2	인천광역시	계양구	굴현동	26-11	도	1,683	511		국(국토교통부)
굴현2	인천광역시	계양구	굴현동	26-14	도	555	553		국(농림축산식품부)
굴현2	인천광역시	계양구	굴현동	1-54	구	805	805		국(농림축산식품부)
굴현2	인천광역시	계양구	굴현동	48-5	답	2,985	826		국(국토교통부)
굴현2	인천광역시	계양구	굴현동	48-6	도	4,236	998		국(국토교통부)
굴현2	인천광역시	계양구	굴현동	1-53	구	1,438	1,438		국(농림축산식품부)
굴현2	인천광역시	계양구	굴현동	1-39	구	8,038	1,603		국(국토교통부)
굴현2	인천광역시	계양구	굴현동	26	도	5,751	2,050		국(농림축산식품부)
굴현2	인천광역시	계양구	굴현동	50-1	도	26,350	6,475		국(국토교통부)
굴현2	인천광역시	계양구	굴현동	1-52	구	24,729	7,877		국(농림축산식품부)
굴현3	인천광역시	계양구	굴현동	48-1	전	305	8	인천광역시 연수구 센트럴로 232 103동 2506호 (송도동 더샵 센트럴파크)	김수
굴현3	인천광역시	계양구	굴현동	49	도	4,423	210		국(국토교통부)
굴현3	인천광역시	계양구	굴현동	43-5	답	957	235		국(국토교통부)
굴현3	인천광역시	계양구	굴현동	45-8	답	606	591		국(국토교통부)
굴현3	인천광역시	계양구	굴현동	47-6	답	1,838	819		국(국토교통부)
굴현3	인천광역시	계양구	굴현동	44-9	답	898	898		국(국토교통부)



## 4. 굴현천 하천구역 지번조서(계속)

구역	토지소재지				지목	지적 (㎡)	편입면적 (㎡)	소유자	
	시.군	구.면	동.리	번.지				주소	성명
굴현3	인천광역시	계양구	굴현동	46-4	답	1,449	909		국(국토교통부)
굴현3	인천광역시	계양구	굴현동	47-8	답	2,701	951		국(국토교통부)
굴현3	인천광역시	계양구	굴현동	48-4	답	3,725	994		국(국토교통부)
굴현3	인천광역시	계양구	굴현동	47-5	답	2,361	1,226		국(국토교통부)
굴현3	인천광역시	계양구	굴현동	44-8	답	1,233	1,229		국(국토교통부)
굴현3	인천광역시	계양구	굴현동	45-9	답	1,403	1,267		국(국토교통부)
굴현3	인천광역시	계양구	굴현동	44-7	답	1,449	1,443		국(국토교통부)
굴현3	인천광역시	계양구	굴현동	47-7	답	3,851	1,488		국(국토교통부)
굴현3	인천광역시	계양구	굴현동	46-3	답	2,009	1,507		국(국토교통부)
굴현3	인천광역시	계양구	굴현동	45-7	답	1,567	1,559		국(국토교통부)

## 2) 사유지 지번조서 총괄

시,군	구	동,리	구분	천	전	답	도	대	임	구	제	잡	장	목	과	가	총합계
인천광역시	계양구	굴현동	필지수	-	2	2	-	-	-	-	-	-	-	-	-	-	4
			편입면적	-	41	69	-	-	-	-	-	-	-	-	-	-	110
	전체 필지수			-	2	2	-	-	-	-	-	-	-	-	-	4	
	전체 편입면적			-	41	69	-	-	-	-	-	-	-	-	-	110	

구역	토지소재지				지목	지적 (㎡)	편입면적 (㎡)	소유자	
	시.군	구.면	동.리	번.지				주소	성명
굴현2	인천광역시	계양구	굴현동	36-3	답	785	20	301	최영수
굴현2	인천광역시	계양구	굴현동	48-1	전	305	34	인천광역시 연수구 센트럴로 232 103동 2506호 (송도동 더샵 센트럴파크1)	김수
굴현2	인천광역시	계양구	굴현동	36-4	답	2,607	49	인천 부평구 십정동 607 동암신동아파트 105동 305호	장순화
굴현3	인천광역시	계양구	굴현동	48-1	전	305	8	인천광역시 연수구 센트럴로 232 103동 2506호 (송도동 더샵 센트럴파크1)	김수



## 5. 청천천 하천구역 지번조서

## 1) 지번조서 총괄

시,군	구	동,리	구분	천	전	답	도	대	임	구	제	잡	장	목	과	가	총합계
인천광역시	부평구	갈산동	필지수	-	-	-	10	-	-	18	-	-	-	-	-	-	28
			편입면적	-	-	-	1,051	-	-	16,449	-	-	-	-	-	-	17,500
		삼산동	필지수	7	-	-	15	-	-	19	-	-	-	8	-	-	49
			편입면적	16,241	-	-	1,458	-	-	3,694	-	-	-	3,441	-	-	24,835
전체 필지수				7	-	-	25	-	-	37	-	-	-	8	-	-	77
전체 편입면적				16,241	-	-	2,509	-	-	20,143	-	-	-	3,441	-	-	42,335

구역	토지소재지				지목	지적 (㎡)	편입면적 (㎡)	소유자	
	시.군	구.면	동.리	번.지				주소	성명
청천2	인천광역시	부평구	갈산동	348-49	도	9	1		국(건설부)
청천2	인천광역시	부평구	갈산동	239-4	구	2	2	부천군 부내면 갈월리 65	이주동
청천2	인천광역시	부평구	갈산동	348-48	도	55	3		국(건설부)
청천2	인천광역시	부평구	갈산동	202-4	구	413	7	경기도 의왕시 포일동 487	한국농어촌공사
청천2	인천광역시	부평구	갈산동	200-2	구	102	9		인천광역시
청천2	인천광역시	부평구	갈산동	228-6	구	151	23	경기도 의왕시 포일동 487	한국농어촌공사
청천2	인천광역시	부평구	갈산동	348-59	도	32	32		국(건설부)
청천2	인천광역시	부평구	갈산동	191-9	도	800	44		인천광역시
청천2	인천광역시	부평구	갈산동	200-5	구	369	49		인천광역시
청천2	인천광역시	부평구	갈산동	348-30	도	58	58		국(건설부)
청천2	인천광역시	부평구	갈산동	348-54	도	106	103		국(건설부)
청천2	인천광역시	부평구	갈산동	348-58	도	112	108		국(건설부)
청천2	인천광역시	부평구	갈산동	173-3	구	11,631	133		인천광역시
청천2	인천광역시	부평구	갈산동	198-21	구	234	138		인천광역시
청천2	인천광역시	부평구	갈산동	192	구	4,683	156		인천광역시
청천2	인천광역시	부평구	갈산동	224-2	구	1,705	165	경기도 의왕시 포일동 487	한국농어촌공사
청천2	인천광역시	부평구	갈산동	348-57	도	188	182		국(건설부)
청천2	인천광역시	부평구	갈산동	348-24	도	335	189		국(건설부)
청천2	인천광역시	부평구	갈산동	199-9	구	222	222		인천광역시
청천2	인천광역시	부평구	갈산동	348-56	도	339	329		국(건설부)
청천2	인천광역시	부평구	갈산동	199-10	구	374	367		인천광역시
청천2	인천광역시	부평구	갈산동	200-6	구	367	367		인천광역시
청천2	인천광역시	부평구	갈산동	240-4	구	755	741		인천광역시
청천2	인천광역시	부평구	갈산동	228-7	구	969	969		인천광역시
청천2	인천광역시	부평구	갈산동	192-2	구	2,139	2,004		인천광역시
청천2	인천광역시	부평구	갈산동	243-3	구	2,624	2,613		인천광역시
청천2	인천광역시	부평구	갈산동	224-4	구	4,050	4,030		인천광역시
청천2	인천광역시	부평구	갈산동	200-8	구	4,454	4,454		인천광역시
청천1	인천광역시	부평구	삼산동	275-17	구	1	1		인천광역시
청천1	인천광역시	부평구	삼산동	274-5	구	3	2		인천광역시



## 5. 청천천 하천구역 지번조서(계속)

구역	토지소재지				지목	지적 (㎡)	편입면적 (㎡)	소유자	
	시.군	구.면	동.리	번.지				주소	성명
청천1	인천광역시	부평구	삼산동	275-14	구	3	3	경기도 의왕시 포일동 487	한국농어촌공사
청천1	인천광역시	부평구	삼산동	274-6	구	44	3	경기도 의왕시 포일동 487	한국농어촌공사
청천1	인천광역시	부평구	삼산동	444-1	천	3	3		인천광역시
청천1	인천광역시	부평구	삼산동	444-4	공	780	685		인천광역시부평구
청천1	인천광역시	부평구	삼산동	275-7	구	4	4	서울 강남구 논현동 71-2	한국토지개발공사
청천1	인천광역시	부평구	삼산동	277-4	구	4	4	서울 강남구 논현동 71-2	한국토지개발공사
청천1	인천광역시	부평구	삼산동	444-7	공	262	5		인천광역시부평구
청천1	인천광역시	부평구	삼산동	439-6	도	396	5		인천광역시부평구
청천1	인천광역시	부평구	삼산동	439-1	천	6	6		인천광역시
청천1	인천광역시	부평구	삼산동	444-8	도	234	6		인천광역시부평구
청천1	인천광역시	부평구	삼산동	444-13	도	9	9		인천광역시부평구
청천1	인천광역시	부평구	삼산동	475	도	1,677	10		인천광역시
청천1	인천광역시	부평구	삼산동	276-7	구	10	10	서울 강남구 논현동 71-2	한국토지개발공사
청천1	인천광역시	부평구	삼산동	444-6	천	12	12		인천광역시
청천1	인천광역시	부평구	삼산동	442	도	7,689	16		인천광역시
청천1	인천광역시	부평구	삼산동	444-3	도	233	21		인천광역시부평구
청천1	인천광역시	부평구	삼산동	283-13	구	20	20	서울 강남구 논현동 71-2	한국토지개발공사
청천1	인천광역시	부평구	삼산동	444-16	도	50	23		인천광역시부평구
청천1	인천광역시	부평구	삼산동	275-15	구	26	26	경기도 의왕시 포일동 487	한국농어촌공사
청천1	인천광역시	부평구	삼산동	277-7	구	30	30	성남시 분당구 구미동 175	대한주택공사
청천1	인천광역시	부평구	삼산동	310-84	도	35	33		국(건설부)
청천1	인천광역시	부평구	삼산동	274-7	구	53	50		인천광역시
청천1	인천광역시	부평구	삼산동	475-3	도	62	62		인천광역시
청천1	인천광역시	부평구	삼산동	276-13	구	73	73	경기도 의왕시 포일동 487	한국농어촌공사
청천1	인천광역시	부평구	삼산동	275-16	구	79	79		인천광역시
청천1	인천광역시	부평구	삼산동	443-3	공	720	84		인천광역시부평구
청천1	인천광역시	부평구	삼산동	277-8	구	82	82		인천광역시
청천1	인천광역시	부평구	삼산동	310-33	도	93	93		국(건설부)
청천1	인천광역시	부평구	삼산동	442-2	도	4,659	172		인천광역시
청천1	인천광역시	부평구	삼산동	444-12	도	209	202		인천광역시부평구
청천1	인천광역시	부평구	삼산동	439-5	공	1,318	217		인천광역시부평구
청천1	인천광역시	부평구	삼산동	276-14	구	387	387		인천광역시
청천1	인천광역시	부평구	삼산동	444-15	공	610	414		인천광역시부평구
청천1	인천광역시	부평구	삼산동	283-16	구	438	438		인천광역시
청천1	인천광역시	부평구	삼산동	283-15	구	2,347	529		인천광역시
청천1	인천광역시	부평구	삼산동	443-4	공	554	554		인천광역시부평구
청천1	인천광역시	부평구	삼산동	443-1	공	19,080	684		인천광역시부평구



## 5. 청천천 하천구역 지번조서(계속)

구역	토지소재지				지목	지적 (㎡)	편입면적 (㎡)	소유자	
	시.군	구.면	동.리	번.지				주소	성명
청천1	인천광역시	부평구	삼산동	442-1	도	778	774		인천광역시
청천1	인천광역시	부평구	삼산동	439-4	공	1,314	787		인천광역시부평구
청천1	인천광역시	부평구	삼산동	444-14	천	4,500	3,712		인천광역시
청천1	인천광역시	부평구	삼산동	444-11	천	4,509	4,509		인천광역시
청천1	인천광역시	부평구	삼산동	439-8	천	7,998	7,998		인천광역시
청천2	인천광역시	부평구	삼산동	310-67	도	17	2		국(건설부)
청천2	인천광역시	부평구	삼산동	310-85	도	36	31		국(건설부)
청천2	인천광역시	부평구	삼산동	283-8	구	540	94	경기도 의왕시 포일동 487	한국농어촌공사
청천2	인천광역시	부평구	삼산동	283-15	구	2,347	1,860		인천광역시
청천1	인천광역시	부평구	삼산동	444-10	천	1	1		인천광역시

## 2) 사유지 지번조서 총괄

시,군	구	동,리	구분	천	전	답	도	대	임	구	제	잡	장	목	과	가	총합계
인천광역시	부평구	갈산동	필지수	-	-	-	-	-	-	4	-	-	-	-	-	-	4
			편입면적	-	-	-	-	-	-	197	-	-	-	-	-	-	197
		삼산동	필지수	-	-	-	-	-	-	10	-	-	-	-	-	-	10
			편입면적	-	-	-	-	-	-	267	-	-	-	-	-	-	267
전체 필지수				-	-	-	-	-	-	14	-	-	-	-	-	-	14
전체 편입면적				-	-	-	-	-	-	464	-	-	-	-	-	-	464

구역	토지소재지				지목	지적 (㎡)	편입면적 (㎡)	소유자	
	시.군	구.면	동.리	번.지				주소	성명
청천2	인천광역시	부평구	갈산동	239-4	구	2	2	부천군 부내면 갈월리 65	이주동
청천2	인천광역시	부평구	갈산동	202-4	구	413	7	경기도 의왕시 포일동 487	한국농어촌공사
청천2	인천광역시	부평구	갈산동	228-6	구	151	23	경기도 의왕시 포일동 487	한국농어촌공사
청천2	인천광역시	부평구	갈산동	224-2	구	1,705	165	경기도 의왕시 포일동 487	한국농어촌공사
청천1	인천광역시	부평구	삼산동	275-14	구	3	3	경기도 의왕시 포일동 487	한국농어촌공사
청천1	인천광역시	부평구	삼산동	274-6	구	44	3	경기도 의왕시 포일동 487	한국농어촌공사
청천1	인천광역시	부평구	삼산동	275-7	구	4	4	서울 강남구 논현동 71-2	한국토지개발공사
청천1	인천광역시	부평구	삼산동	277-4	구	4	4	서울 강남구 논현동 71-2	한국토지개발공사
청천1	인천광역시	부평구	삼산동	276-7	구	10	10	서울 강남구 논현동 71-2	한국토지개발공사
청천1	인천광역시	부평구	삼산동	283-13	구	20	20	서울 강남구 논현동 71-2	한국토지개발공사
청천1	인천광역시	부평구	삼산동	275-15	구	26	26	경기도 의왕시 포일동 487	한국농어촌공사
청천1	인천광역시	부평구	삼산동	277-7	구	30	30	성남시 분당구 구미동 175	대한주택공사
청천1	인천광역시	부평구	삼산동	276-13	구	73	73	경기도 의왕시 포일동 487	한국농어촌공사
청천2	인천광역시	부평구	삼산동	283-8	구	540	94	경기도 의왕시 포일동 487	한국농어촌공사



## 6. 갈산천 하천구역 지번조서

## 1) 지번조서 총괄

시,군	구	동,리	구분	천	전	답	도	대	임	구	제	잡	장	목	과	가	총합계
인천광역시	부평구	갈산동	필지수	-	-	-	24	-	-	28	-	-	-	1	-	-	53
			편입면적	-	-	-	2,655	-	-	22,653	-	-	-	51	-	-	25,359
전체 필지수				-	-	-	24	-	-	28	-	-	-	1	-	-	53
전체 편입면적				-	-	-	2,655	-	-	22,653	-	-	-	51	-	-	25,359

구역	토지소재지				지목	지적 (㎡)	편입면적 (㎡)	소유자	
	시.군	구.면	동.리	번.지				주소	성명
갈산1	인천광역시	부평구	갈산동	404	구	73	3		인천광역시
갈산1	인천광역시	부평구	갈산동	279-16	구	4	4	경기도 의왕시 포일동 487	한국농어촌공사
갈산1	인천광역시	부평구	갈산동	193-31	도	26	4		국(건설부)
갈산1	인천광역시	부평구	갈산동	354-17	도	107	4		국(건설부)
갈산1	인천광역시	부평구	갈산동	194-49	구	5	5	경기도 의왕시 포일동 487	한국농어촌공사
갈산1	인천광역시	부평구	갈산동	193-32	구	301	7		인천광역시
갈산1	인천광역시	부평구	갈산동	354-3	도	46	7		국(건설부)
갈산1	인천광역시	부평구	갈산동	279-17	구	184	15		인천광역시
갈산1	인천광역시	부평구	갈산동	193-4	구	113	31		인천광역시
갈산1	인천광역시	부평구	갈산동	193-26	구	167	32	경기도 의왕시 포일동 487	한국농어촌공사
갈산1	인천광역시	부평구	갈산동	193-27	구	102	35	경기도 의왕시 포일동 487	한국농어촌공사
갈산1	인천광역시	부평구	갈산동	362-7	공	602	51		인천광역시부평구
갈산1	인천광역시	부평구	갈산동	194-50	구	62	61		인천광역시
갈산1	인천광역시	부평구	갈산동	354-4	도	73	72		국(건설부)
갈산1	인천광역시	부평구	갈산동	193-54	도	209	95		국(건설부)
갈산1	인천광역시	부평구	갈산동	354-12	도	318	148		국(건설부)
갈산1	인천광역시	부평구	갈산동	193-55	구	2,326	253		인천광역시
갈산1	인천광역시	부평구	갈산동	193-50	구	304	294		인천광역시
갈산1	인천광역시	부평구	갈산동	188-6	구	5,755	739		인천광역시
갈산1	인천광역시	부평구	갈산동	193-53	구	1,619	1,591		인천광역시
갈산1	인천광역시	부평구	갈산동	193-52	구	2,716	2,632		인천광역시
갈산2	인천광역시	부평구	갈산동	195-16	구	1	1		인천광역시
갈산2	인천광역시	부평구	갈산동	196-7	구	1	1		인천광역시
갈산2	인천광역시	부평구	갈산동	354-13	도	2	2		국(건설부)
갈산2	인천광역시	부평구	갈산동	190-1	구	33	2		인천광역시
갈산2	인천광역시	부평구	갈산동	354-7	도	3	2		국(건설부)
갈산2	인천광역시	부평구	갈산동	191-8	도	397	3		인천광역시
갈산2	인천광역시	부평구	갈산동	354-8	도	8	8		국(건설부)
갈산2	인천광역시	부평구	갈산동	188-2	구	117	8		인천광역시
갈산2	인천광역시	부평구	갈산동	188-3	구	154	10		인천광역시
갈산2	인천광역시	부평구	갈산동	195-17	구	10	10		인천광역시
갈산2	인천광역시	부평구	갈산동	354-15	도	13	12		국(건설부)



## 6. 갈산천 하천구역 지번조서(계속)

구역	토지소재지				지목	지적 (㎡)	편입면적 (㎡)	소유자	
	시.군	구.면	동.리	번.지				주소	성명
갈산2	인천광역시	부평구	갈산동	190-4	구	14	14		인천광역시
갈산2	인천광역시	부평구	갈산동	354-10	도	14	14		국(건설부)
갈산2	인천광역시	부평구	갈산동	354-5	도	15	14		국(건설부)
갈산2	인천광역시	부평구	갈산동	188-5	구	21	21		인천광역시
갈산2	인천광역시	부평구	갈산동	198-1	구	23	22		인천광역시
갈산2	인천광역시	부평구	갈산동	191-1	도	91	42		인천광역시
갈산2	인천광역시	부평구	갈산동	186-3	도	50	48		국(건설부)
갈산2	인천광역시	부평구	갈산동	354-9	도	59	56		국(건설부)
갈산2	인천광역시	부평구	갈산동	348-28	도	58	58		국(건설부)
갈산2	인천광역시	부평구	갈산동	191	도	12,051	73		인천광역시
갈산2	인천광역시	부평구	갈산동	198-21	구	234	87		인천광역시
갈산2	인천광역시	부평구	갈산동	354-17	도	107	95		국(건설부)
갈산2	인천광역시	부평구	갈산동	196-3	구	112	104		인천광역시
갈산2	인천광역시	부평구	갈산동	196-8	도	136	136		국(건설부)
갈산2	인천광역시	부평구	갈산동	348-24	도	335	150		국(건설부)
갈산2	인천광역시	부평구	갈산동	354-14	도	170	167		국(건설부)
갈산2	인천광역시	부평구	갈산동	355-4	구	398	398		국(건설부)
갈산2	인천광역시	부평구	갈산동	348-26	도	727	690		국(건설부)
갈산2	인천광역시	부평구	갈산동	191-9	도	800	755		인천광역시
갈산2	인천광역시	부평구	갈산동	188-6	구	5,755	4,816		인천광역시
갈산2	인천광역시	부평구	갈산동	173-3	구	11,631	11,460		인천광역시

## 2) 사유지 지번조서 총괄

시,군	구	동,리	구분	천	전	답	도	대	임	구	제	잡	장	목	과	가	총합계
인천광역시	부평구	갈산동	필지수	-	-	-	-	-	-	4	-	-	-	-	-	-	4
			편입면적	-	-	-	-	-	-	75	-	-	-	-	-	-	75
			전체 필지수			-	-	-	-	-	4	-	-	-	-	-	-
전체 편입면적			-	-	-	-	-	-	75	-	-	-	-	-	-	75	

구역	토지소재지				지목	지적 (㎡)	편입면적 (㎡)	소유자	
	시.군	구.면	동.리	번.지				주소	성명
갈산1	인천광역시	부평구	갈산동	279-16	구	4	4	경기도 의왕시 포일동 487	한국농어촌공사
갈산1	인천광역시	부평구	갈산동	194-49	구	5	5	경기도 의왕시 포일동 487	한국농어촌공사
갈산1	인천광역시	부평구	갈산동	193-26	구	167	32	경기도 의왕시 포일동 487	한국농어촌공사
갈산1	인천광역시	부평구	갈산동	193-27	구	102	35	경기도 의왕시 포일동 487	한국농어촌공사



## 7. 승기천 하천구역 지번조서

## 1) 지번조서 총괄

시,군	구	동,리	구분	천	전	답	도	대	임	구	제	잡	장	목	과	가	총합계	
인천광역시	남동구	고잔동	필지수	7	-	-	-	-	-	-	14	-	-	-	1	-	22	
			편입면적	249,002	-	-	-	-	-	-	26,310	-	-	-	2,257	-	277,569	
		구월동	필지수	22	4	1	-	-	-	3	12	1	-	-	-	-	-	43
			편입면적	22,259	62	303	-	-	-	10,062	8,118	4	-	-	-	-	-	40,808
		남촌동	필지수	19	2	5	9	-	-	1	28	-	-	-	-	1	-	65
			편입면적	161,497	427	290	830	-	-	146	16,275	-	-	-	-	7	-	179,502
	논현동	필지수	1	-	-	-	-	-	-	2	-	-	-	-	-	-	3	
		편입면적	98,745	-	-	-	-	-	-	7,449	-	-	-	-	-	-	106,194	
	연수구	동춘동	필지수	-	-	-	1	-	-	-	-	-	-	-	-	-	-	1
			편입면적	-	-	-	3	-	-	-	-	-	-	-	-	-	-	3
		선학동	필지수	30	2	6	7	-	-	1	24	2	-	3	-	-	-	75
			편입면적	40,338	327	2,613	157	-	-	17	7,764	1,183	-	430	-	-	-	52,884
전체 필지수				79	8	12	17	-	-	5	80	3	-	3	2	-	209	
전체 편입면적				571,896	816	3,206	1,020	-	-	10,225	65,916	1,187	-	430	2,264	-	656,960	

구역	토지소재지				지목	지적 (㎡)	편입면적 (㎡)	소유자	
	시.군	구.면	동.리	번.지				주소	성명
승기1	인천광역시	남동구	고잔동	745-1	제	2,833	1,094		인천광역시
승기1	인천광역시	남동구	고잔동	711	유	601,448	2,257		인천직할시남동구청
승기1	인천광역시	남동구	고잔동	743-1	제	10,559	2,086		인천광역시
승기1	인천광역시	남동구	고잔동	744-1	천	181,900	49,824		인천광역시
승기2	인천광역시	남동구	고잔동	745-1	제	2,833	915		인천광역시
승기2	인천광역시	남동구	고잔동	743-1	제	10,559	3,523		인천광역시
승기2	인천광역시	남동구	고잔동	744-1	천	181,900	47,539		인천광역시
승기3	인천광역시	남동구	고잔동	743-1	제	10,559	769		인천광역시
승기3	인천광역시	남동구	고잔동	745-1	제	2,833	825		인천광역시
승기3	인천광역시	남동구	고잔동	745	제	3,708	1,304		인천광역시
승기3	인천광역시	남동구	고잔동	743	제	13,152	3,547		인천광역시
승기3	인천광역시	남동구	고잔동	744-1	천	181,900	22,030		인천광역시
승기3	인천광역시	남동구	고잔동	744	천	127,104	42,637		인천광역시
승기4	인천광역시	남동구	고잔동	745	제	3,708	1,606		인천광역시
승기4	인천광역시	남동구	고잔동	743	제	13,152	7,704		인천광역시
승기4	인천광역시	남동구	고잔동	744	천	127,104	59,060		인천광역시
승기5	인천광역시	남동구	고잔동	970-3	제	79	79		인천광역시
승기5	인천광역시	남동구	고잔동	970-1	제	164	164		인천광역시
승기5	인천광역시	남동구	고잔동	745	제	3,708	798		인천광역시
승기5	인천광역시	남동구	고잔동	743	제	13,152	1,900		인천광역시
승기5	인천광역시	남동구	고잔동	970-2	천	2,505	2,505		인천광역시
승기5	인천광역시	남동구	고잔동	744	천	127,104	25,407		인천광역시
승기11	인천광역시	남동구	구월동	810-1	구	315	1	인천광역시남동구호구포로803,2411동2301호(구월동,롯데캐슬골드)	정장호
승기11	인천광역시	남동구	구월동	808-1	제	1	1	서울시동작구신대방동336-21	조종제



## 7. 승기천 하천구역 지번조서(계속)

구역	토지소재지				지목	지적 (㎡)	편입면적 (㎡)	소유자	
	시.군	구.면	동.리	번.지				주소	성명
승기11	인천광역시	남동구	구월동	812-2	전	64	3	인천광역시연수구컨벤시아대로50,101-동1201호(송도동,송도푸르지오월드마크단지)	노숙희
승기11	인천광역시	남동구	구월동	1084-7	잡	74	4		국
승기11	인천광역시	남동구	구월동	808	전	799	6	남구도화동506-4명성빌라301호	안정남
승기11	인천광역시	남동구	구월동	808-6	천	12	9	서울동작구신대방동366-21	조종제
승기11	인천광역시	남동구	구월동	810-5	천	10	10		인천광역시
승기11	인천광역시	남동구	구월동	811	전	2,435	24	서울서초구방배동725방배삼호아파트리동705호	이은백
승기11	인천광역시	남동구	구월동	810	전	1,460	29	인천광역시남동구구월동24롯데캐슬골드2411동301호	정장호
승기11	인천광역시	남동구	구월동	812-4	제	34	34		인천광역시
승기11	인천광역시	남동구	구월동	810-4	제	46	44		인천광역시
승기11	인천광역시	남동구	구월동	808-5	천	122	114		인천광역시
승기11	인천광역시	남동구	구월동	1084-6	제	158	156		국(농림축산식품부)
승기11	인천광역시	남동구	구월동	808-4	제	266	266		인천광역시
승기11	인천광역시	남동구	구월동	810-2	제	718	718		인천광역시
승기11	인천광역시	남동구	구월동	810-3	천	1,366	1,366		인천광역시
승기11	인천광역시	남동구	구월동	1072-26	천	1,511	1,511		국(건설부)
승기11	인천광역시	남동구	구월동	811-5	제	1,886	1,886		인천광역시
승기11	인천광역시	남동구	구월동	811-6	천	3,900	3,900		인천광역시
승기11	인천광역시	남동구	구월동	1084	구	6,306	6,306		국(농림축산식품부)
승기12	인천광역시	남동구	구월동	829-11	제	54	53		인천광역시
승기12	인천광역시	남동구	구월동	828-4	천	112	112		인천광역시
승기12	인천광역시	남동구	구월동	828-1	천	122	122		인천광역시
승기12	인천광역시	남동구	구월동	828-3	천	176	176		인천광역시
승기12	인천광역시	남동구	구월동	828-55	답	303	303		인천광역시
승기12	인천광역시	남동구	구월동	823-1	천	360	360		인천광역시
승기12	인천광역시	남동구	구월동	829-5	천	444	444		인천광역시
승기12	인천광역시	남동구	구월동	823-2	천	506	506		인천광역시
승기12	인천광역시	남동구	구월동	838-56	제	614	523		인천광역시
승기12	인천광역시	남동구	구월동	838-57	천	688	685		인천광역시
승기12	인천광역시	남동구	구월동	822-2	천	760	760		인천광역시
승기12	인천광역시	남동구	구월동	838-68	천	1,851	880		국(건설교통부)
승기12	인천광역시	남동구	구월동	828-2	천	910	910		인천광역시
승기12	인천광역시	남동구	구월동	838-4	천	2,237	1,043		국(국토해양부)
승기12	인천광역시	남동구	구월동	838-48	제	1,073	1,073		인천광역시
승기12	인천광역시	남동구	구월동	1072-26	천	1,361	1,361		국(건설부)
승기12	인천광역시	남동구	구월동	829-2	천	1,555	1,546		인천광역시
승기12	인천광역시	남동구	구월동	838-45	천	1,834	1,834		인천광역시
승기12	인천광역시	남동구	구월동	838-6	천	1,881	1,881		인천직할시



## 7. 승기천 하천구역 지번조서(계속)

구역	토지소재지				지목	지적 (㎡)	편입면적 (㎡)	소유자	
	시.군	구.면	동.리	번.지				주소	성명
승기12	인천광역시	남동구	구월동	811-6	천	2,748	2,748		인천광역시
승기12	인천광역시	남동구	구월동	811-5	제	3,313	3,313		인천광역시
승기12	인천광역시	남동구	구월동	1084	구	3,755	3,755		국(농림축산식품부)
승기7	인천광역시	남동구	남촌동	631	제	4,131	892		인천광역시
승기7	인천광역시	남동구	남촌동	633	제	5,320	1,379		인천광역시
승기11	인천광역시	남동구	구월동	1072-25	제	52	52		국(건설부)
승기8	인천광역시	남동구	남촌동	631	제	4,131	1,369		인천광역시
승기8	인천광역시	남동구	남촌동	633	제	5,320	1,903		인천광역시
승기8	인천광역시	남동구	남촌동	632	천	141,323	53,357		인천광역시
승기9	인천광역시	남동구	남촌동	510-8	유	27,985	7		인천광역시남동구
승기9	인천광역시	남동구	남촌동	625-28	답	353	21		국(기획재정부)
승기9	인천광역시	남동구	남촌동	510-13	제	1,160	25	경성부한강통11	현옥구
승기9	인천광역시	남동구	남촌동	627-8	천	2,412	113		국(건설교통부)
승기9	인천광역시	남동구	남촌동	601	구	9,883	146		국(농림축산식품부)
승기9	인천광역시	남동구	남촌동	510-246	전	910	156	인천광역시남구매소홀로309번길32,104동1804호(학익동,엑슬루타워)	이순애
승기9	인천광역시	남동구	남촌동	510-43	전	1,655	271	인천광역시남동구구월로192,1405동1301호(구월동,구월힐스테이트)	심효정
승기9	인천광역시	남동구	남촌동	604-2	천	6,319	333		국(건설교통부)
승기9	인천광역시	남동구	남촌동	600-4	제	4,808	756		국(재무부)
승기9	인천광역시	남동구	남촌동	631	제	4,131	1,871		인천광역시
승기9	인천광역시	남동구	남촌동	633	제	5,320	2,038		인천광역시
승기9	인천광역시	남동구	남촌동	632	천	141,323	48,802		인천광역시
승기10	인천광역시	남동구	남촌동	510-239	제	6	6		인천광역시
승기10	인천광역시	남동구	남촌동	510-240	제	7	7		인천광역시
승기10	인천광역시	남동구	남촌동	600-2	제	140	19		국(기획재정부)
승기10	인천광역시	남동구	남촌동	510-264	답	75	23	인천광역시남구매소홀로475번길18,21동505호(학익동,신동아아파트)	김연중외6인
승기10	인천광역시	남동구	남촌동	600-1	제	32	31		국(기획재정부)
승기10	인천광역시	남동구	남촌동	601-1	제	38	37		국(농림축산식품부)
승기10	인천광역시	남동구	남촌동	601-2	천	40	38		국(농림축산식품부)
승기10	인천광역시	남동구	남촌동	604-4	천	948	41		국(건설교통부)
승기10	인천광역시	남동구	남촌동	510-242	제	71	71		인천광역시
승기10	인천광역시	남동구	남촌동	632	천	141,323	81		인천광역시
승기10	인천광역시	남동구	남촌동	600-3	제	90	90		국(재무부)
승기10	인천광역시	남동구	남촌동	510-143	천	143	143		인천광역시
승기10	인천광역시	남동구	남촌동	604-3	제	236	168		국(건설교통부)



## 7. 승기천 하천구역 지번조서(계속)

구역	토지소재지				지목	지적 (㎡)	편입면적 (㎡)	소유자	
	시.군	구.면	동.리	번.지				주소	성명
승기10	인천광역시	남동구	남촌동	510-241	제	224	224		인천광역시
승기10	인천광역시	남동구	남촌동	510-139	제	365	365		인천광역시
승기10	인천광역시	남동구	남촌동	600	제	512	512		국(기획재정부)
승기10	인천광역시	남동구	남촌동	510-140	천	518	518		인천광역시
승기7	인천광역시	남동구	남촌동	632	천	141,323	39,082		인천광역시
승기10	인천광역시	남동구	남촌동	510-142	제	1,053	997		인천광역시
승기10	인천광역시	남동구	남촌동	510-134	천	977	977		인천광역시
승기10	인천광역시	남동구	남촌동	600-4	제	4,808	1,936		국(재무부)
승기10	인천광역시	남동구	남촌동	604	천	8,891	3,589		국(건설교통부)
승기10	인천광역시	남동구	남촌동	604-16	천	8,459	8,459		국(건설교통부)
승기11	인천광역시	남동구	남촌동	604-6	천	30	2		국(건설교통부)
승기11	인천광역시	남동구	남촌동	510-132	천	3	3		국(기획재정부)
승기11	인천광역시	남동구	남촌동	508-2	제	8	8	인천광역시남구제일로40번길33-31(주안동)	이순전
승기11	인천광역시	남동구	남촌동	604-4	천	948	12		국(건설교통부)
승기11	인천광역시	남동구	남촌동	509-5	도	29	14		국(건설교통부)
승기11	인천광역시	남동구	남촌동	509-2	도	219	14		국(기획재정부)
승기11	인천광역시	남동구	남촌동	508-56	도	1,397	15		국(건설부)
승기11	인천광역시	남동구	남촌동	604-12	천	31	15		국(건설교통부)
승기11	인천광역시	남동구	남촌동	604-5	제	19	16		국(건설교통부)
승기11	인천광역시	남동구	남촌동	604-11	도	207	25		국(건설교통부)
승기11	인천광역시	남동구	남촌동	509-4	답	135	29	인천광역시남구제일로40번길33-31(주안동)	이순전
승기11	인천광역시	남동구	남촌동	508	답	605	46	인천광역시남구제일로40번길33-31(주안동)	이순전
승기11	인천광역시	남동구	남촌동	509-9	도	787	73		국(건설부)
승기11	인천광역시	남동구	남촌동	604-3	제	236	97		국(건설교통부)
승기11	인천광역시	남동구	남촌동	508-55	도	100	100		국(건설부)
승기11	인천광역시	남동구	남촌동	508	도	1,922	125		국(건설부)
승기11	인천광역시	남동구	남촌동	510-4	답	834	170		국(기획재정부)
승기11	인천광역시	남동구	남촌동	604-10	제	191	187		국(건설교통부)
승기11	인천광역시	남동구	남촌동	604-7	도	194	191		국(건설교통부)
승기11	인천광역시	남동구	남촌동	510-141	제	254	246		국(기획재정부)
승기11	인천광역시	남동구	남촌동	604-8	제	247	247		국(건설교통부)
승기11	인천광역시	남동구	남촌동	604-9	도	303	303		국(건설교통부)
승기11	인천광역시	남동구	남촌동	604	천	8,891	5,344		국(건설교통부)
승기3	인천광역시	연수구	동춘동	957	도	60,705	3		인천광역시



## 7. 승기천 하천구역 지번조서(계속)

구역	토지소재지				지목	지적 (㎡)	편입면적 (㎡)	소유자	
	시.군	구.면	동.리	번.지				주소	성명
승기9	인천광역시	연수구	선학동	339-4	제	316	2		국(건설교통부)
승기9	인천광역시	연수구	선학동	426	제	241,757	2		인천광역시
승기9	인천광역시	연수구	선학동	231-27	도	178	11		인천광역시
승기10	인천광역시	남동구	남촌동	604-15	천	586	586		국(건설교통부)
승기10	인천광역시	남동구	남촌동	510-133	제	792	779		인천광역시
승기9	인천광역시	연수구	선학동	231-58	제	35	35		인천광역시
승기9	인천광역시	연수구	선학동	231-3	답	29,611	151		인천광역시
승기9	인천광역시	연수구	선학동	231-37	답	221	201		인천광역시
승기9	인천광역시	연수구	선학동	339-9	천	11,089	228		국(건설교통부)
승기9	인천광역시	연수구	선학동	231-59	제	264	259		국(건설교통부)
승기9	인천광역시	연수구	선학동	231-4	답	1,695	344	인천광역시 남구 능해길 32, 2동 208호(용현동, 동아아파트)	김성자
승기9	인천광역시	연수구	선학동	426	제	241,757	398		인천광역시
승기9	인천광역시	연수구	선학동	231-42	잡	9,982	1,149		인천광역시
승기10	인천광역시	연수구	선학동	68-52	제	141	6		인천직할시
승기10	인천광역시	연수구	선학동	226-12	구	17	17		인천광역시
승기10	인천광역시	연수구	선학동	68-35	천	431	21		인천광역시
승기10	인천광역시	연수구	선학동	426	제	241,757	30		인천광역시
승기10	인천광역시	연수구	선학동	68-43	천	66	66		인천광역시
승기10	인천광역시	연수구	선학동	68-53	제	203	139		인천광역시
승기10	인천광역시	연수구	선학동	329-5	천	167	162		국(건설교통부)
승기10	인천광역시	연수구	선학동	68-37	천	205	205		인천직할시
승기10	인천광역시	연수구	선학동	339-4	제	316	265		국(건설교통부)
승기10	인천광역시	연수구	선학동	68-42	제	360	289		인천광역시
승기10	인천광역시	연수구	선학동	68-54	제	783	532		인천광역시
승기10	인천광역시	연수구	선학동	226-14	제	768	700		인천광역시
승기10	인천광역시	연수구	선학동	339-8	천	788	769		인천광역시
승기10	인천광역시	연수구	선학동	226-9	천	835	835		인천광역시
승기10	인천광역시	연수구	선학동	68-4	제	1,375	1,362		인천광역시
승기10	인천광역시	연수구	선학동	68-39	천	1,490	1,490		인천광역시
승기10	인천광역시	연수구	선학동	339	천	8,264	4,101		국(건설교통부)
승기10	인천광역시	연수구	선학동	339-9	천	11,089	10,769		국(건설교통부)
승기11	인천광역시	연수구	선학동	68-7	천	433	1		인천광역시
승기11	인천광역시	연수구	선학동	339	천	8,264	1		국(건설교통부)
승기11	인천광역시	연수구	선학동	64-3	제	75	2	인천 남구 남촌동 278	최용화



## 7. 승기천 하천구역 지번조서(계속)

구역	토지소재지				지목	지적 (㎡)	편입면적 (㎡)	소유자	
	시.군	구.면	동.리	번.지				주소	성명
승기11	인천광역시	연수구	선학동	328-28	도	328	2		국(건설교통부)
승기11	인천광역시	연수구	선학동	68-32	천	476	4		인천직할시
승기9	인천광역시	연수구	선학동	339-4	제	316	27		국(건설교통부)
승기9	인천광역시	연수구	선학동	350-6	잡	2,245	35		인천광역시연수구
승기11	인천광역시	연수구	선학동	63-1	제	54	17	관교동153	이상철
승기11	인천광역시	연수구	선학동	328-28	도	328	49		국(건설교통부)
승기11	인천광역시	연수구	선학동	65-2	천	49	49		인천광역시
승기11	인천광역시	연수구	선학동	68-2	도	612	55		국(건설교통부)
승기11	인천광역시	연수구	선학동	64-7	제	390	58	인천광역시 남동구 구월동 258 팬더아파트 5-1005	강순임
승기11	인천광역시	연수구	선학동	63-2	천	70	70	관교동153	이상철
승기11	인천광역시	연수구	선학동	64-3	제	75	75	인천 남구 남촌동 278	최용화
승기11	인천광역시	연수구	선학동	68-52	제	141	105		인천직할시
승기11	인천광역시	연수구	선학동	64-4	제	134	134	인천광역시 남동구 구월동 258 팬더아파트 5-1005	강순임
승기11	인천광역시	연수구	선학동	68-33	제	414	185		인천광역시
승기11	인천광역시	연수구	선학동	65-1	제	432	196		인천광역시
승기11	인천광역시	연수구	선학동	64-5	천	324	318	충청남도 천안시 서북구 두정동 1002	박선초
승기11	인천광역시	연수구	선학동	68-31	제	489	356		인천광역시
승기11	인천광역시	연수구	선학동	68-35	천	431	419		인천광역시
승기11	인천광역시	연수구	선학동	68-7	천	433	433		인천광역시
승기11	인천광역시	연수구	선학동	68-32	천	476	476		인천직할시
승기11	인천광역시	연수구	선학동	64	답	701	690	인천시 남구 남촌동 278	최용화
승기11	인천광역시	연수구	선학동	7-1	제	2,035	1,239		인천광역시
승기11	인천광역시	연수구	선학동	55-2	천	1,378	1,378		인천광역시
승기11	인천광역시	연수구	선학동	55-1	천	1,630	1,630		인천광역시
승기11	인천광역시	연수구	선학동	7-2	천	2,408	2,367		인천광역시
승기11	인천광역시	연수구	선학동	64-1	천	2,979	2,979	인천시 남구 남촌동 278	최용화
승기11	인천광역시	연수구	선학동	327	천	5,709	4,038		국(건설교통부)
승기11	인천광역시	연수구	선학동	339	천	8,264	4,140		국(건설교통부)
승기12	인천광역시	연수구	선학동	1	답	4	4	문학동 130	조기창
승기12	인천광역시	연수구	선학동	7-1	제	2,035	11		인천광역시
승기12	인천광역시	연수구	선학동	2-7	도	6,468	20		인천광역시
승기12	인천광역시	연수구	선학동	5-3	천	99	89		인천광역시
승기12	인천광역시	연수구	선학동	7-2	천	2,408	93		인천광역시
승기12	인천광역시	연수구	선학동	2-8	전	942	102	경기도 고양시 일산동구 호수로430번길 73-10(백석동,2층)	박건



## 7. 승기천 하천구역 지번조서(계속)

구역	토지소재지				지목	지적 (㎡)	편입면적 (㎡)	소유자	
	시.군	구.면	동.리	번.지				주소	성명
승기12	인천광역시	연수구	선학동	5	전	2,220	225	인천광역시 남구 경원대로888번길 7, 908동 501호(주안동, 대경월드아파트)	김창이
승기11	인천광역시	연수구	선학동	328-28	도	328	4		국(건설교통부)
승기11	인천광역시	연수구	선학동	64-1	천	2,979	16	인천시 남구 남촌동 278	최용화
승기11	인천광역시	연수구	선학동	328-28	도	328	16		국(건설교통부)
승기12	인천광역시	연수구	선학동	1-3	천	1,544	1,536		인천광역시
승기12	인천광역시	연수구	선학동	327	천	5,709	1,707		국(건설교통부)
승기5	인천광역시	남동구	논현동	471	제	4,731	4,729		인천광역시
승기5	인천광역시	남동구	논현동	471-1	천	98,745	98,745		인천광역시
승기5	인천광역시	남동구	논현동	471-2	제	2,721	2,720		인천광역시
승기12	인천광역시	연수구	선학동	6-2	제	370	370		인천광역시
승기12	인천광역시	연수구	선학동	1-1	담	1,224	1,224		인천광역시
승기12	인천광역시	연수구	선학동	1-2	제	1,416	1,399		인천광역시

## 2) 사유지 지번조서 총괄

시,군	구	동,리	구분	천	전	답	도	대	임	구	제	잡	장	목	과	가	총합계		
인천광역시	남동구	고잔동	필지수	-	-	-	-	-	-	-	-	-	-	-	-	-	-		
			편입면적	-	-	-	-	-	-	-	-	-	-	-	-	-	-		
		구월동	필지수	1	4	-	-	-	-	1	1	-	-	-	-	-	-	7	
			편입면적	9	62	-	-	-	-	-	1	1	-	-	-	-	-	-	73
		남촌동	필지수	-	2	3	-	-	-	-	-	2	-	-	-	-	-	-	7
			편입면적	-	427	98	-	-	-	-	-	33	-	-	-	-	-	-	558
	연수구	논현동	필지수	-	-	-	-	-	-	-	-	-	-	-	-	-	-	-	
			편입면적	-	-	-	-	-	-	-	-	-	-	-	-	-	-	-	
		동춘동	필지수	-	-	-	-	-	-	-	-	-	-	-	-	-	-	-	-
			편입면적	-	-	-	-	-	-	-	-	-	-	-	-	-	-	-	-
		선학동	필지수	5	2	3	-	-	-	-	-	5	-	-	-	-	-	-	15
			편입면적	3,449	327	1,038	-	-	-	-	-	286	-	-	-	-	-	-	5,100
전체 필지수				6	8	6	-	-	-	1	8	-	-	-	-	-	29		
전체 편입면적				3,458	816	1,136	-	-	-	1	320	-	-	-	-	-	5,731		

구역	토지소재지				지목	지적 (㎡)	편입면적 (㎡)	소유자	
	시.군	구.면	동.리	번.지				주소	성명
승기11	인천광역시	남동구	구월동	810-1	구	315	1	인천광역시 남동구 호곡로803, 2411동2301호(구월동, 롯데캐슬골드)	정장호
승기11	인천광역시	남동구	구월동	808-1	제	1	1	서울시 동작구 신대방동336-21	조종제
승기11	인천광역시	남동구	구월동	812-2	전	64	3	인천광역시 연수구 컨벤시아대로50, 101동1201호(송도동, 송도푸르지오월드마크 단지)	노숙희
승기11	인천광역시	남동구	구월동	808	전	799	6	남구도화동536-4명성빌라301호	안정남
승기11	인천광역시	남동구	구월동	808-6	천	12	9	서울 동작구 신대방동336-21	조종제
승기11	인천광역시	남동구	구월동	811	전	2,435	24	서울서초구 방배동725방배삼호아파트라동705호	이은백
승기11	인천광역시	남동구	구월동	810	전	1,460	29	인천광역시 남동구 구월동24롯데캐슬골드2411동2301호	정장호



## 7. 승기천 하천구역 지번조서(계속)

구역	토지소재지				지목	지적 (㎡)	편입면적 (㎡)	소유자	
	시.군	구.면	동.리	번.지				주소	성명
승기9	인천광역시	남동구	남촌동	510-13	제	1,160	25	경성부한강통11	현옥구
승기9	인천광역시	남동구	남촌동	510-246	전	910	156	인천광역시남구매소홀로309번길32,104동1804호(학익동,엑슬루타워)	이순애
승기9	인천광역시	남동구	남촌동	510-43	전	1,655	271	인천광역시남동구구월로192,1405동1301호(구월동,구월힐스테이트)	심효정
승기10	인천광역시	남동구	남촌동	510-264	답	75	23	인천광역시남구매소홀로475번길18,21동505호(학익동,신동아아파트)	김연중외6인
승기11	인천광역시	남동구	남촌동	508-2	제	8	8	인천광역시남구제일로40번길33-31(주안동)	이순전
승기11	인천광역시	남동구	남촌동	509-4	답	135	29	인천광역시남구제일로40번길33-31(주안동)	이순전
승기11	인천광역시	남동구	남촌동	508	답	605	46	인천광역시남구제일로40번길33-31(주안동)	이순전
승기10	인천광역시	연수구	선학동	68-43	천	66	66		인천광역시
승기11	인천광역시	연수구	선학동	64-3	제	75	2	인천 남구 남촌동 278	최용화
승기11	인천광역시	연수구	선학동	64-1	천	2,979	16	인천시 남구 남촌동 278	최용화
승기11	인천광역시	연수구	선학동	63-1	제	54	17	관교동153	이상철
승기11	인천광역시	연수구	선학동	64-7	제	390	58	인천광역시 남동구 구월동 258 팬더아파트 5-1005	강순임
승기11	인천광역시	연수구	선학동	63-2	천	70	70	관교동153	이상철
승기11	인천광역시	연수구	선학동	64-3	제	75	75	인천 남구 남촌동 278	최용화
승기11	인천광역시	연수구	선학동	64-4	제	134	134	인천광역시 남동구 구월동 258 팬더아파트 5-1005	강순임
승기11	인천광역시	연수구	선학동	64-5	천	324	318	충청남도 천안시 서북구 두정동 1002	박선초
승기11	인천광역시	연수구	선학동	64	답	701	690	인천시 남구 남촌동 278	최용화
승기11	인천광역시	연수구	선학동	64-1	천	2,979	2,979	인천시 남구 남촌동 278	최용화
승기12	인천광역시	연수구	선학동	1	답	4	4	문학동 130	조기창
승기12	인천광역시	연수구	선학동	2-8	전	942	102	경기도 고양시 일산동구 호수로430번길 73-10(백석동,2층)	박건
승기12	인천광역시	연수구	선학동	5	전	2,220	225	인천광역시 남구 경원대로888번길 7, 903동 501호(주안동, 대경월드아파트)	김창이
승기9	인천광역시	연수구	선학동	231-4	답	1,655	344	인천광역시 남구 등해길 32, 2동 203호(용현동,동아아파트)	김성자



## 8. 장수천 하천구역 지번조서

## 1) 지번조서 총괄

시,군	구	동,리	구분	천	전	답	도	대	임	구	제	잡	장	목	과	가	총합계	
인천광역시	남동구	논현동	필지수	-	-	-	6	-	-	11	18	5	4	-	-	-	44	
			편입면적	-	-	-	1,140	-	-	26,371	29,571	61	18,023	-	-	-	75,166	
		도림동	필지수	9	10	1	4	-	-	-	10	2	-	-	-	-	-	36
			편입면적	7,047	3,745	403	2,812	-	-	-	6,961	291	-	-	-	-	-	21,239
		만수동	필지수	47	14	32	18	1	1	10	77	2	-	-	-	-	-	202
			편입면적	44,991	6,135	1,766	2,950	35	21	3,010	20,391	103	-	-	-	-	-	79,401
		서창동	필지수	6	4	2	9	-	-	-	9	5	-	-	-	-	-	35
			편입면적	7,415	822	3,111	2,962	-	-	-	3,738	1,320	-	-	-	-	-	19,388
		수산동	필지수	13	15	8	14	-	-	3	42	-	-	-	3	-	-	98
			편입면적	26,703	5,144	997	2,823	-	-	1,581	7,647	-	-	-	2,872	-	-	47,767
		장수동	필지수	40	2	27	24	-	-	1	52	-	5	-	-	-	-	151
			편입면적	47,641	1,006	6,592	3,982	-	-	83	10,568	-	3,633	-	-	-	-	73,456
전체 필지수				115	45	70	75	1	1	25	208	14	9	3	-	-	566	
전체 편입면적				133,798	16,852	12,868	16,619	35	21	31,044	78,875	1,775	21,656	2,872	-	-	316,416	

구역	토지소재지				지목	지적 (㎡)	편입면적 (㎡)	소유자	
	시.군	구.면	동.리	번.지				주소	성명
장수1	인천광역시	남동구	논현동	66-2	제	2,745	1,355		국(건설부)
장수1	인천광역시	남동구	논현동	66-85	공	26,719	11,814		인천광역시
장수2	인천광역시	남동구	논현동	66-71	도	32	32		국(건설부)
장수2	인천광역시	남동구	논현동	1-37	구	19,924	46	서울특별시강남구삼성동142-35	주식회사성담
장수2	인천광역시	남동구	논현동	1-73	공	5,100	46		인천광역시
장수2	인천광역시	남동구	논현동	66-2	제	2,745	516		국(건설부)
장수2	인천광역시	남동구	논현동	66-10	도	1,964	739		인천광역시남동구
장수2	인천광역시	남동구	논현동	1-19	제	4,405	1,224		인천광역시남동구
장수2	인천광역시	남동구	논현동	33-224	제	2,056	1,783		국(건설부)
장수2	인천광역시	남동구	논현동	1-28	제	14,238	2,402	서울특별시강남구삼성동142-35	주식회사성담
장수2	인천광역시	남동구	논현동	1-37	구	19,924	3,585	서울특별시강남구삼성동142-35	주식회사성담
장수2	인천광역시	남동구	논현동	66-85	공	26,719	6,162		인천광역시
장수3	인천광역시	남동구	논현동	1-37	구	19,924	1	서울특별시강남구삼성동142-35	주식회사성담
장수3	인천광역시	남동구	논현동	1-73	공	5,100	1		인천광역시
장수3	인천광역시	남동구	논현동	1-35	잡	24,900	3	서울특별시강남구삼성동142-35	주식회사성담
장수3	인천광역시	남동구	논현동	33-200	제	26	26		국(건설부)
장수3	인천광역시	남동구	논현동	33-223	제	28	28		국(건설부)
장수3	인천광역시	남동구	논현동	33-224	제	2,056	282		국(건설부)
장수3	인천광역시	남동구	논현동	33-2	제	4,243	1,033		국(건설부)
장수3	인천광역시	남동구	논현동	33-201	제	1,280	1,280		국(건설부)
장수3	인천광역시	남동구	논현동	1-28	제	14,238	4,524	서울특별시강남구삼성동142-35	주식회사성담
장수3	인천광역시	남동구	논현동	1-37	구	19,924	6,001	서울특별시강남구삼성동142-35	주식회사성담
장수4	인천광역시	남동구	논현동	1-35	잡	24,900	1	서울특별시강남구삼성동142-35	주식회사성담
장수4	인천광역시	남동구	논현동	1-35	잡	24,900	6	서울특별시강남구삼성동142-35	주식회사성담



## 8. 장수천 하천구역 지번조서(계속)

구역	토지소재지				지목	지적 (㎡)	편입면적 (㎡)	소유자	
	시.군	구.면	동.리	번.지				주소	성명
장수4	인천광역시	남동구	논현동	1-37	구	19,924	6	서울특별시강남구삼성동142-35	주식회사성담
장수4	인천광역시	남동구	논현동	33-2	제	4,243	2,577		국(건설부)
장수4	인천광역시	남동구	논현동	1-28	제	14,238	4,682	서울특별시강남구삼성동142-35	주식회사성담
장수4	인천광역시	남동구	논현동	1-37	구	19,924	6,488	서울특별시강남구삼성동142-35	주식회사성담
장수5	인천광역시	남동구	논현동	1-35	잡	24,900	1	서울특별시강남구삼성동142-35	주식회사성담
장수5	인천광역시	남동구	논현동	1-66	도	35	35		인천광역시
장수5	인천광역시	남동구	논현동	1-61	도	133	49		인천광역시
장수5	인천광역시	남동구	논현동	1-57	도	386	152		인천광역시
장수5	인천광역시	남동구	논현동	1-27	제	407	407		인천광역시
장수5	인천광역시	남동구	논현동	1-36	구	556	556		인천광역시
장수5	인천광역시	남동구	논현동	33-2	제	4,243	670		국(건설부)
장수5	인천광역시	남동구	논현동	1-3	제	4,830	1,430	서울특별시강남구테헤란로411(삼성동)	주식회사성담
장수5	인천광역시	남동구	논현동	1-8	구	7,489	2,021	서울특별시강남구테헤란로411(삼성동)	주식회사성담
장수5	인천광역시	남동구	논현동	1-28	제	14,238	2,944	서울특별시강남구삼성동142-35	주식회사성담
장수5	인천광역시	남동구	논현동	1-37	구	19,924	3,905	서울특별시강남구삼성동142-35	주식회사성담
장수6	인천광역시	남동구	논현동	1-3	제	4,830	2,408	서울특별시강남구테헤란로411(삼성동)	주식회사성담
장수6	인천광역시	남동구	논현동	1-8	구	7,489	3,712	서울특별시강남구테헤란로411(삼성동)	주식회사성담
장수5	인천광역시	남동구	도림동	155-21	도	645	40		인천광역시
장수5	인천광역시	남동구	도림동	155-22	잡	988	43		인천광역시
장수5	인천광역시	남동구	도림동	155-26	도	753	111		인천광역시
장수5	인천광역시	남동구	도림동	155-18	제	184	131		인천광역시
장수5	인천광역시	남동구	도림동	155-17	제	406	194		인천광역시
장수5	인천광역시	남동구	도림동	155-1	제	1,954	1,015	서울특별시강남구테헤란로104길8(대치동)	학교법인성보학원
장수5	인천광역시	남동구	도림동	155-3	잡	21,622	248	서울특별시강남구테헤란로104길8(대치동)	학교법인성보학원
장수6	인천광역시	남동구	도림동	53-10	제	69	69		국(건설부)
장수6	인천광역시	남동구	도림동	53-4	제	361	346		국(건설부)
장수6	인천광역시	남동구	도림동	53-19	도	2,618	388		국(건설부)
장수6	인천광역시	남동구	도림동	53-21	천	988	541		국(건설부)
장수6	인천광역시	남동구	도림동	53-12	천	606	606		국(건설부)
장수6	인천광역시	남동구	도림동	53-13	천	767	767		인천직할시
장수6	인천광역시	남동구	도림동	53-20	제	1,181	1,181		인천광역시
장수6	인천광역시	남동구	도림동	53-22	천	1,173	1,173		인천직할시
장수6	인천광역시	남동구	도림동	53-11	제	2,014	1,989		인천광역시
장수7	인천광역시	남동구	도림동	53-22	천	1,173	3		인천직할시
장수7	인천광역시	남동구	도림동	2-47	전	183	183		인천광역시
장수7	인천광역시	남동구	도림동	2-53	전	191	191		인천광역시
장수7	인천광역시	남동구	도림동	2-46	전	215	214		인천광역시



## 8. 장수천 하천구역 지번조서(계속)

구역	토지소재지				지목	지적 (㎡)	편입면적 (㎡)	소유자	
	시.군	구.면	동.리	번.지				주소	성명
장수7	인천광역시	남동구	도림동	2-50	전	244	244		인천광역시
장수5	인천광역시	남동구	논현동	1-35	잡	24900	50	서울특별시강남구삼성동142-35	주식회사성담
장수5	인천광역시	남동구	논현동	1-37	구	19,924	50	서울특별시강남구삼성동142-35	주식회사성담
장수5	인천광역시	남동구	논현동	1-58	도	113	113		인천광역시
장수7	인천광역시	남동구	도림동	2-40	천	298	298		인천직할시
장수7	인천광역시	남동구	도림동	2-49	전	323	320		인천광역시
장수7	인천광역시	남동구	도림동	2-44	답	405	403		인천광역시
장수7	인천광역시	남동구	도림동	53-21	천	938	415		국(건설부)
장수7	인천광역시	남동구	도림동	2-54	전	448	436		인천광역시
장수7	인천광역시	남동구	도림동	2-32	제	482	476		인천광역시
장수7	인천광역시	남동구	도림동	2-39	천	674	674		인천직할시
장수7	인천광역시	남동구	도림동	2-51	전	808	808		인천광역시
장수7	인천광역시	남동구	도림동	2-52	전	830	844		인천광역시
장수7	인천광역시	남동구	도림동	2-28	제	1,314	1,236		인천광역시
장수7	인천광역시	남동구	도림동	53-19	도	2,618	2,273		국(건설부)
장수7	인천광역시	남동구	도림동	2-35	천	2,570	2,570		인천직할시
장수8	인천광역시	남동구	만수동	802-18	도	1	1		인천광역시
장수8	인천광역시	남동구	만수동	802-9	도	4	3		인천광역시
장수8	인천광역시	남동구	만수동	789-5	천	10	7		인천광역시
장수8	인천광역시	남동구	만수동	827-2	천	10	8		국(건설부)
장수8	인천광역시	남동구	만수동	802-19	답	16	16		국(건설부)
장수8	인천광역시	남동구	만수동	802-4	천	14	14		인천광역시
장수8	인천광역시	남동구	만수동	802-14	천	25	24		인천광역시(상수도사업본부)
장수8	인천광역시	남동구	만수동	833	도	27	27		국(건설부)
장수8	인천광역시	남동구	만수동	832-1	제	34	34		국(건설부)
장수8	인천광역시	남동구	만수동	802-5	천	42	42		인천광역시
장수8	인천광역시	남동구	만수동	790-8	전	46	46		인천광역시
장수8	인천광역시	남동구	만수동	827-1	제	69	63		국(건설부)
장수8	인천광역시	남동구	만수동	811-15	천	67	67		국(건설부)
장수8	인천광역시	남동구	만수동	811-4	천	3,346	86		국(건설부)
장수8	인천광역시	남동구	만수동	802-6	천	88	88		인천광역시
장수8	인천광역시	남동구	만수동	801-3	전	124	124		인천광역시
장수7	인천광역시	남동구	도림동	2-48	전	252	248		인천광역시
장수7	인천광역시	남동구	도림동	2-45	전	259	258		인천광역시



## 8. 장수천 하천구역 지번조서(계속)

구역	토지소재지				지목	지적 (㎡)	편입면적 (㎡)	소유자	
	시.군	구.면	동.리	번.지				주소	성명
장수7	인천광역시	남동구	도림동	2-33	제	263	263		인천광역시
장수8	인천광역시	남동구	만수동	827-9	도	274	274		국(건설부)
장수8	인천광역시	남동구	만수동	811-16	천	257	257		국(건설부)
장수8	인천광역시	남동구	만수동	832-7	도	330	325		국(건설부)
장수8	인천광역시	남동구	만수동	802-1	전	360	360		인천광역시
장수8	인천광역시	남동구	만수동	789-3	제	628	491		인천광역시
장수8	인천광역시	남동구	만수동	802-2	제	694	694		인천광역시
장수8	인천광역시	남동구	만수동	789-22	전	1,017	706		인천광역시
장수8	인천광역시	남동구	만수동	811-3	제	1,149	1,101		국(건설부)
장수8	인천광역시	남동구	만수동	811-5	천	3,490	3,045		국(건설부)
장수9	인천광역시	남동구	만수동	789-20	전	76	2	경기도성남시분당구돌마로172(정자동)	한국토지주택공사
장수9	인천광역시	남동구	만수동	782-13	제	1	1		인천광역시
장수9	인천광역시	남동구	만수동	521-4	제	1	1		인천직할시
장수9	인천광역시	남동구	만수동	810-77	제	4	4		국(농림축산식품부)
장수9	인천광역시	남동구	만수동	810-22	전	33	5		국(기획재정부)
장수9	인천광역시	남동구	만수동	810-81	제	4	4		국(기획재정부)
장수9	인천광역시	남동구	만수동	789-11	제	7	6		인천광역시
장수9	인천광역시	남동구	만수동	810-26	답	227	7		국(기획재정부)
장수9	인천광역시	남동구	만수동	706-12	답	42	8		인천광역시
장수9	인천광역시	남동구	만수동	810-125	제	10	10		국(재무부)
장수9	인천광역시	남동구	만수동	831-3	제	124	12		국(농림축산식품부)
장수9	인천광역시	남동구	만수동	810-78	제	16	16		국(농림축산식품부)
장수9	인천광역시	남동구	만수동	810-79	제	15	15		국(농림축산식품부)
장수9	인천광역시	남동구	만수동	810-39	답	29	24		국(기획재정부)
장수9	인천광역시	남동구	만수동	784-2	제	31	30		인천광역시
장수9	인천광역시	남동구	만수동	810-46	제	32	32		국(재무부)
장수9	인천광역시	남동구	만수동	810-92	제	204	33		국(기획재정부)
장수9	인천광역시	남동구	만수동	810-21	대	119	35		국(기획재정부)
장수9	인천광역시	남동구	만수동	811-9	천	37	37		국(건설부)
장수8	인천광역시	남동구	만수동	832-5	도	132	131		국(건설부)
장수8	인천광역시	남동구	만수동	802-10	도	137	137		인천광역시
장수8	인천광역시	남동구	만수동	811-7	제	275	185		국(건설부)
장수8	인천광역시	남동구	만수동	802-11	답	189	187		인천광역시상수도사업본부
장수8	인천광역시	남동구	만수동	802-12	제	225	225		인천광역시상수도사업본부



## 8. 장수천 하천구역 지번조서(계속)

구역	토지소재지				지목	지적 (㎡)	편입면적 (㎡)	소유자	
	시.군	구.면	동.리	번.지				주소	성명
장수8	인천광역시	남동구	만수동	832-6	도	240	238		국(건설부)
장수9	인천광역시	남동구	만수동	523-42	제	45	45		인천직할시
장수9	인천광역시	남동구	만수동	810-41	잡	76	63		국(기획재정부)
장수9	인천광역시	남동구	만수동	810-24	답	296	64		국
장수9	인천광역시	남동구	만수동	810-47	제	49	49		국(재무부)
장수9	인천광역시	남동구	만수동	789-18	전	109	67	경기도성남시분당구돌마로172(정자동)	한국토지주택공사
장수9	인천광역시	남동구	만수동	811-8	제	67	67		국(건설부)
장수9	인천광역시	남동구	만수동	811-14	천	70	70		국(건설부)
장수9	인천광역시	남동구	만수동	810-25	전	91	71		국(기획재정부)
장수9	인천광역시	남동구	만수동	706-15	도	59	59		인천광역시
장수9	인천광역시	남동구	만수동	830-1	도	2,096	74		국(건설부)
장수9	인천광역시	남동구	만수동	782-11	천	83	79		인천광역시
장수9	인천광역시	남동구	만수동	706-14	도	86	86		인천광역시
장수9	인천광역시	남동구	만수동	789-3	제	628	89		인천광역시
장수9	인천광역시	남동구	만수동	811-6	천	91	90		국(건설부)
장수9	인천광역시	남동구	만수동	811-7	제	275	96		국(건설부)
장수9	인천광역시	남동구	만수동	789-21	전	99	97	경기도성남시분당구돌마로172(정자동)	한국토지주택공사
장수9	인천광역시	남동구	만수동	810-91	구	1,703	98		국(재무부)
장수9	인천광역시	남동구	만수동	706-10	답	112	102		인천광역시
장수9	인천광역시	남동구	만수동	782-6	답	103	103		인천광역시
장수9	인천광역시	남동구	만수동	811-10	천	115	114		국(건설부)
장수9	인천광역시	남동구	만수동	521-3	제	104	104	58	정경자
장수9	인천광역시	남동구	만수동	782-1	구	119	119	372	김기홍
장수9	인천광역시	남동구	만수동	782-12	제	129	129		인천광역시
장수9	인천광역시	남동구	만수동	526-4	답	145	133		인천광역시
장수9	인천광역시	남동구	만수동	519-7	천	211	138		인천직할시
장수9	인천광역시	남동구	만수동	810-23	잡	565	40		국
장수9	인천광역시	남동구	만수동	784-5	제	48	45		인천광역시
장수9	인천광역시	남동구	만수동	810-80	제	38	38		국(기획재정부)
장수9	인천광역시	남동구	만수동	810-51	천	53	51		국(재무부)
장수9	인천광역시	남동구	만수동	811-12	제	52	52		국(건설부)
장수9	인천광역시	남동구	만수동	810-69	도	5,139	53		국(기획재정부)
장수9	인천광역시	남동구	만수동	810-45	제	208	201		국(기획재정부)
장수9	인천광역시	남동구	만수동	523-51	천	228	228		인천시



## 8. 장수천 하천구역 지번조서(계속)

구역	토지소재지				지목	지적 (㎡)	편입면적 (㎡)	소유자	
	시.군	구.면	동.리	번.지				주소	성명
장수9	인천광역시	남동구	만수동	782-2	답	266	266		인천광역시
장수9	인천광역시	남동구	만수동	811-13	제	283	283		국(건설부)
장수9	인천광역시	남동구	만수동	810-44	제	306	303		국(재무부)
장수9	인천광역시	남동구	만수동	520-2	제	337	307		인천광역시
장수9	인천광역시	남동구	만수동	706-11	도	3,982	307		인천광역시
장수9	인천광역시	남동구	만수동	783	제	325	317		인천광역시
장수9	인천광역시	남동구	만수동	789-22	전	1,017	333		인천광역시
장수9	인천광역시	남동구	만수동	706-7	제	346	341		인천광역시
장수9	인천광역시	남동구	만수동	811-5	천	3,490	417		국(건설부)
장수9	인천광역시	남동구	만수동	706-16	천	443	423		인천광역시
장수9	인천광역시	남동구	만수동	789-16	전	591	426	경기도성남시분당구돌마로172(정자동)	한국토지주택공사
장수9	인천광역시	남동구	만수동	811-11	천	484	482		국(건설부)
장수9	인천광역시	남동구	만수동	519-5	천	1,847	620		인천광역시
장수9	인천광역시	남동구	만수동	810-95	제	801	768		국(기획재정부)
장수9	인천광역시	남동구	만수동	811-2	천	799	799		국(건설부)
장수9	인천광역시	남동구	만수동	810-124	제	882	882		국(재무부)
장수9	인천광역시	남동구	만수동	810-40	제	937	937		국(재무부)
장수9	인천광역시	남동구	만수동	782-8	제	1,081	1,078		인천광역시
장수9	인천광역시	남동구	만수동	810-35	천	983	983		국(기획재정부)
장수9	인천광역시	남동구	만수동	811-1	제	1,388	1,388		국(건설부)
장수9	인천광역시	남동구	만수동	784-1	천	2,245	2,237		인천광역시
장수9	인천광역시	남동구	만수동	810-126	천	2,376	2,374		국(재무부)
장수9	인천광역시	남동구	만수동	811	천	3,184	3,165		국(건설부)
장수9	인천광역시	남동구	만수동	523-41	제	385	143		인천광역시
장수9	인천광역시	남동구	만수동	784-4	제	154	145		인천광역시
장수9	인천광역시	남동구	만수동	810-38	천	153	150		국(재무부)
장수9	인천광역시	남동구	만수동	810-27	답	551	151		국(기획재정부)
장수9	인천광역시	남동구	만수동	782-9	천	165	161		인천광역시
장수9	인천광역시	남동구	만수동	810-82	제	170	162		국(기획재정부)
장수9	인천광역시	남동구	만수동	831-4	천	186	168		국(농림축산식품부)
장수9	인천광역시	남동구	만수동	782-5	천	197	185		인천광역시
장수9	인천광역시	남동구	만수동	520-3	천	190	190		인천광역시
장수10	인천광역시	남동구	만수동	549-1	답	15	14	11-01	인천광역시
장수10	인천광역시	남동구	만수동	547-1	답	16	16		인천광역시



## 8. 장수천 하천구역 지번조서(계속)

구역	토지소재지				지목	지적 (㎡)	편입면적 (㎡)	소유자	
	시.군	구.면	동.리	번.지				주소	성명
장수10	인천광역시	남동구	만수동	546	답	18	17		인천광역시
장수10	인천광역시	남동구	만수동	810-9	답	389	21		국(기획재정부)
장수10	인천광역시	남동구	만수동	549	답	22	22		인천광역시
장수10	인천광역시	남동구	만수동	689-1	답	38	27		인천광역시
장수10	인천광역시	남동구	만수동	650-11	천	29	27		인천광역시
장수10	인천광역시	남동구	만수동	689-2	제	24	24		인천직할시와2인
장수10	인천광역시	남동구	만수동	687-2	제	26	26		인천광역시
장수10	인천광역시	남동구	만수동	687-1	답	34	32		인천광역시
장수10	인천광역시	남동구	만수동	810-69	도	5,139	40		국(기획재정부)
장수10	인천광역시	남동구	만수동	688-8	답	34	34	인천광역시동구송림로109번길10(송림동)	이혜은
장수10	인천광역시	남동구	만수동	810-43	답	40	40		국(기획재정부)
장수10	인천광역시	남동구	만수동	546-1	답	40	40		인천광역시
장수10	인천광역시	남동구	만수동	650-4	구	50	50		인천광역시
장수10	인천광역시	남동구	만수동	810-37	답	54	54		국(기획재정부)
장수10	인천광역시	남동구	만수동	688-1	제	59	56		인천광역시
장수10	인천광역시	남동구	만수동	548-4	구	70	61		인천광역시
장수10	인천광역시	남동구	만수동	548-9	제	71	71	주안동279태극아파트310	송인배와5인
장수10	인천광역시	남동구	만수동	810-90	제	83	79		국(기획재정부)
장수10	인천광역시	남동구	만수동	649-4	천	401	82		인천직할시남동구
장수10	인천광역시	남동구	만수동	688	전	283	87		인천광역시
장수9	인천광역시	남동구	만수동	781-1	전	3,712	3,701		인천광역시
장수9	인천광역시	남동구	만수동	810-93	천	7,926	6,451		국(재무부)
장수10	인천광역시	남동구	만수동	649-2	제	85	1		인천직할시남동구
장수10	인천광역시	남동구	만수동	523-37	답	1	1		인천광역시
장수10	인천광역시	남동구	만수동	547	답	2	2		인천광역시
장수10	인천광역시	남동구	만수동	688-7	천	10	10		인천광역시
장수10	인천광역시	남동구	만수동	624-6	천	10	10		인천직할시
장수10	인천광역시	남동구	만수동	627-4	답	10	10		인천광역시
장수10	인천광역시	남동구	만수동	688-15	제	10	10		인천직할시
장수10	인천광역시	남동구	만수동	548-1	제	380	380	동구송림동251	송인덕와5인
장수10	인천광역시	남동구	만수동	688-1	천	417	414		인천광역시
장수10	인천광역시	남동구	만수동	810-88	제	566	566		국(기획재정부)
장수10	인천광역시	남동구	만수동	810-86	제	779	736		국(기획재정부)
장수10	인천광역시	남동구	만수동	810-89	구	1,195	770		국(기획재정부)



## 8. 장수천 하천구역 지번조서(계속)

구역	토지소재지				지목	지적 (㎡)	편입면적 (㎡)	소유자	
	시.군	구.면	동.리	번.지				주소	성명
장수10	인천광역시	남동구	만수동	523-5	제	836	784		인천광역시
장수10	인천광역시	남동구	만수동	650-9	제	846	836		인천광역시
장수10	인천광역시	남동구	만수동	688-3	도	5,178	863		인천광역시
장수10	인천광역시	남동구	만수동	810-11	제	844	844		국(재무부)
장수10	인천광역시	남동구	만수동	810-72	제	2,281	881		국(기획재정부)
장수10	인천광역시	남동구	만수동	810-93	천	7,926	1,444		국(재무부)
장수10	인천광역시	남동구	만수동	523-48	천	1,568	1,568		인천광역시
장수10	인천광역시	남동구	만수동	810-91	구	1,703	1,536		국(재무부)
장수10	인천광역시	남동구	만수동	548-7	천	2,334	2,334	주안동279태극아파트310	송인배와5인
장수10	인천광역시	남동구	만수동	810-2	천	13,333	11,079		국(재무부)
장수11	인천광역시	남동구	만수동	647-5	제	7	4		인천광역시
장수11	인천광역시	남동구	만수동	810-9	답	389	10		국(기획재정부)
장수11	인천광역시	남동구	만수동	810-7	구	255	19		국(농림축산식품부)
장수11	인천광역시	남동구	만수동	650-3	제	100	19		인천광역시
장수11	인천광역시	남동구	만수동	810-42	답	22	22		국(기획재정부)
장수11	인천광역시	남동구	만수동	650-5	답	28	27		인천광역시
장수11	인천광역시	남동구	만수동	650-9	제	846	30		인천광역시
장수10	인천광역시	남동구	만수동	650-3	제	100	93		인천광역시
장수10	인천광역시	남동구	만수동	697-1	도	2,094	107		인천광역시
장수10	인천광역시	남동구	만수동	548-2	구	119	108		인천광역시
장수10	인천광역시	남동구	만수동	688-2	전	113	110		인천직할시
장수10	인천광역시	남동구	만수동	688-4	제	107	107		인천직할시와2인
장수10	인천광역시	남동구	만수동	688-3	천	133	125		인천직할시
장수10	인천광역시	남동구	만수동	548-10	구	135	133	주안동279태극아파트310	송인배와5인
장수10	인천광역시	남동구	만수동	810-40	제	937	144		국(재무부)
장수10	인천광역시	남동구	만수동	812	도	4,440	157		국(건설부)
장수10	인천광역시	남동구	만수동	548-8	제	189	189	주안동279태극아파트310	송인배와5인
장수10	인천광역시	남동구	만수동	810-92	제	204	196		국(기획재정부)
장수10	인천광역시	남동구	만수동	624-3	제	203	203		인천광역시
장수11	인천광역시	남동구	만수동	810-71	제	117	117		국(기획재정부)
장수11	인천광역시	남동구	만수동	810-3	답	728	134		국(기획재정부)
장수11	인천광역시	남동구	만수동	647-6	제	192	183		인천직할시남동구
장수11	인천광역시	남동구	만수동	810-83	제	270	270		국(기획재정부)
장수11	인천광역시	남동구	만수동	649-4	천	401	312		인천직할시남동구



## 8. 장수천 하천구역 지번조서(계속)

구역	토지소재지				지목	지적 (㎡)	편입면적 (㎡)	소유자	
	시.군	구.면	동.리	번.지				주소	성명
장수11	인천광역시	남동구	만수동	647-1	제	832	822		인천직할시남동구
장수11	인천광역시	남동구	만수동	810-72	제	2,281	1,439		국(기획재정부)
장수11	인천광역시	남동구	만수동	648-5	천	2,130	2,083		인천직할시남동구
장수11	인천광역시	남동구	만수동	810-2	천	13,333	2,244		국(재무부)
장수6	인천광역시	남동구	서창동	502-51	도	37	23	고양시주엽동38강선마을205동502호	심영환외1인
장수6	인천광역시	남동구	서창동	502-48	제	74	74		인천광역시
장수6	인천광역시	남동구	서창동	502-22	잡	6,845	161		인천광역시
장수6	인천광역시	남동구	서창동	104-13	잡	9,352	357	서울특별시강남구삼성동142-35	주식회사성담
장수6	인천광역시	남동구	서창동	502-55	제	1,607	465		인천광역시
장수6	인천광역시	남동구	서창동	502-75	천	4,833	1,420		인천광역시
장수7	인천광역시	남동구	서창동	502-67	잡	2	2		인천광역시
장수7	인천광역시	남동구	서창동	500-224	제	26	26		인천광역시
장수7	인천광역시	남동구	서창동	530	도	592	41		국(건설부)
장수7	인천광역시	남동구	서창동	502-122	도	42	42		인천광역시
장수11	인천광역시	남동구	만수동	810-74	제	33	33		국(농림축산식품부)
장수11	인천광역시	남동구	만수동	810-8	답	621	35		국(기획재정부)
장수11	인천광역시	남동구	만수동	산79-6	임	21	21		인천광역시
장수11	인천광역시	남동구	만수동	647-4	제	48	46		인천광역시
장수11	인천광역시	남동구	만수동	810-6	답	911	48		국(기획재정부)
장수11	인천광역시	남동구	만수동	650-8	제	53	53	444	김종성외5인
장수11	인천광역시	남동구	만수동	808-14	도	3,587	69	11-01	국(건설부)
장수11	인천광역시	남동구	만수동	649-1	제	63	63		인천광역시
장수11	인천광역시	남동구	만수동	647-3	구	57	57		인천직할시남동구
장수11	인천광역시	남동구	만수동	649-2	제	85	79		인천직할시남동구
장수11	인천광역시	남동구	만수동	648-4	제	98	98		인천직할시외1인
장수11	인천광역시	남동구	만수동	648-3	답	99	99		인천광역시
장수7	인천광역시	남동구	서창동	502-87	천	1,885	1,885		인천직할시
장수7	인천광역시	남동구	서창동	502-38	도	11,951	2,035		국(건설부)
장수7	인천광역시	남동구	서창동	502-120	답	3,027	3,027		인천광역시
장수7	인천광역시	남동구	서창동	502-75	천	4,833	3,732		인천광역시
장수8	인천광역시	남동구	서창동	500-217	도	9,712	3		국(건설부)
장수8	인천광역시	남동구	서창동	500-318	전	364	30		인천광역시
장수8	인천광역시	남동구	서창동	530-22	도	76	76		국(건설부)
장수8	인천광역시	남동구	서창동	500-316	답	84	84		국(건설부)



## 8. 장수천 하천구역 지번조서(계속)

구역	토지소재지				지목	지적 (㎡)	편입면적 (㎡)	소유자	
	시.군	구.면	동.리	번.지				주소	성명
장수8	인천광역시	남동구	서창동	500-317	전	249	249		인천광역시
장수8	인천광역시	남동구	서창동	530	도	592	365		국(건설부)
장수7	인천광역시	남동구	수산동	595-28	구	56	2		국(농림축산식품부)
장수7	인천광역시	남동구	수산동	470-17	제	4	4		인천광역시
장수7	인천광역시	남동구	수산동	470-27	답	6	6		인천광역시
장수7	인천광역시	남동구	수산동	470-12	제	20	19		인천광역시
장수7	인천광역시	남동구	수산동	470-16	제	37	37		인천광역시
장수7	인천광역시	남동구	수산동	470-13	제	58	58		인천광역시
장수7	인천광역시	남동구	수산동	470-25	답	78	78		인천광역시
장수7	인천광역시	남동구	수산동	470-26	답	120	120		인천광역시
장수7	인천광역시	남동구	수산동	470-14	제	144	144		인천광역시
장수7	인천광역시	남동구	서창동	502-72	천	75	72		인천직할시
장수7	인천광역시	남동구	서창동	502-71	천	99	97		인천직할시
장수7	인천광역시	남동구	서창동	500-223	제	93	93		인천광역시
장수7	인천광역시	남동구	서창동	502-35	잡	113	113		인천광역시
장수7	인천광역시	남동구	서창동	502-121	제	116	116		인천광역시
장수7	인천광역시	남동구	서창동	530-21	도	134	134		국(건설부)
장수7	인천광역시	남동구	서창동	502-74	천	210	199		인천직할시
장수7	인천광역시	남동구	서창동	500-319	전	202	200		인천광역시
장수7	인천광역시	남동구	서창동	530-1	제	284	201		국(건설부)
장수7	인천광역시	남동구	서창동	502-47	도	243	243		인천광역시
장수7	인천광역시	남동구	서창동	500-318	전	364	343		인천광역시
장수7	인천광역시	남동구	서창동	502-73	제	434	434		인천직할시
장수7	인천광역시	남동구	서창동	502-36	잡	688	688		인천광역시
장수7	인천광역시	남동구	서창동	502-55	제	1,607	1,150		인천광역시
장수7	인천광역시	남동구	서창동	502-52	제	1,179	1,179		인천광역시
장수8	인천광역시	남동구	수산동	423-1	제	124	40		인천광역시
장수8	인천광역시	남동구	수산동	595-27	제	50	42		국(국토해양부)
장수8	인천광역시	남동구	수산동	595-28	구	56	50		국(농림축산식품부)
장수8	인천광역시	남동구	수산동	597-44	도	55	55		국(건설부)
장수8	인천광역시	남동구	수산동	465-1	도	69	69		국(건설부)
장수8	인천광역시	남동구	수산동	597-17	제	86	75		국(건설부)
장수8	인천광역시	남동구	수산동	465-11	도	74	74		국(건설부)
장수8	인천광역시	남동구	수산동	441-18	도	90	86	5-19	국(건설부)



## 8. 장수천 하천구역 지번조서(계속)

구역	토지소재지				지목	지적 (㎡)	편입면적 (㎡)	소유자	
	시.군	구.면	동.리	번.지				주소	성명
장수8	인천광역시	남동구	수산동	462-3	도	133	133		국(건설부)
장수8	인천광역시	남동구	수산동	597-45	도	153	153		국(건설부)
장수8	인천광역시	남동구	수산동	597-35	제	223	164		국(건설부)
장수8	인천광역시	남동구	수산동	441-8	천	165	165		인천광역시
장수8	인천광역시	남동구	수산동	441-19	도	183	170		국(건설부)
장수8	인천광역시	남동구	수산동	597-10	제	177	174		국(건설부)
장수8	인천광역시	남동구	수산동	441-20	도	195	181		국(건설부)
장수8	인천광역시	남동구	수산동	465-10	천	183	183		인천광역시
장수7	인천광역시	남동구	수산동	470-9	제	190	190		인천광역시
장수7	인천광역시	남동구	수산동	470-33	천	208	208		인천광역시
장수7	인천광역시	남동구	수산동	470-28	답	239	239		인천광역시
장수7	인천광역시	남동구	수산동	595-26	제	1,728	318		국(농림축산식품부)
장수7	인천광역시	남동구	수산동	470-31	천	474	473		인천광역시
장수7	인천광역시	남동구	수산동	470-30	천	1,271	703		인천광역시
장수7	인천광역시	남동구	수산동	470-32	천	745	745		인천광역시
장수7	인천광역시	남동구	수산동	595-47	천	21,323	4,448		국(농수산부)
장수8	인천광역시	남동구	수산동	597-43	도	3	3		국(건설부)
장수8	인천광역시	남동구	수산동	441-15	제	4	4	477	최종희
장수8	인천광역시	남동구	수산동	597-26	도	1,434	9		국(건설부)
장수8	인천광역시	남동구	수산동	441-12	천	14	11		인천광역시상수도사업본부
장수8	인천광역시	남동구	수산동	441-10	제	14	14		인천광역시
장수8	인천광역시	남동구	수산동	465-4	답	24	23		인천광역시
장수8	인천광역시	남동구	수산동	441-14	도	402	27		국(건설부)
장수8	인천광역시	남동구	수산동	595-47	천	21,323	16,635		국(농수산부)
장수9	인천광역시	남동구	수산동	422-2	천	3	3		인천광역시
장수9	인천광역시	남동구	수산동	401-4	제	1,741	3		인천광역시
장수9	인천광역시	남동구	수산동	423-4	답	8	8	경기도성남시분당구돌마로172(정자동)	한국토지주택공사
장수9	인천광역시	남동구	수산동	421-4	제	13	13		인천광역시
장수9	인천광역시	남동구	수산동	597-9	제	19	14		국(건설부)
장수9	인천광역시	남동구	수산동	595-40	제	16	15		국(농수산부)
장수9	인천광역시	남동구	수산동	597-38	제	17	16		국(건설부)
장수9	인천광역시	남동구	수산동	595-37	제	17	17		국(농림축산식품부)
장수9	인천광역시	남동구	수산동	597-36	제	18	18		국(건설부)
장수9	인천광역시	남동구	수산동	418-2	천	18	18		인천광역시



## 8. 장수천 하천구역 지번조서(계속)

구역	토지소재지				지목	지적 (㎡)	편입면적 (㎡)	소유자	
	시.군	구.면	동.리	번.지				주소	성명
장수9	인천광역시	남동구	수산동	421-8	전	30	30	경기도성남시분당구돌마로172(정자동)	한국토지주택공사
장수9	인천광역시	남동구	수산동	421-6	제	31	31		인천광역시
장수9	인천광역시	남동구	수산동	505-15	제	43	36		국(농림축산식품부)
장수9	인천광역시	남동구	수산동	421-5	제	34	34		인천광역시
장수9	인천광역시	남동구	수산동	505-36	제	352	45		국(농림축산식품부)
장수8	인천광역시	남동구	수산동	597-18	제	189	189		국(건설부)
장수8	인천광역시	남동구	수산동	597-11	천	200	200		국(건설부)
장수8	인천광역시	남동구	수산동	465-9	제	217	217		인천광역시
장수8	인천광역시	남동구	수산동	465-6	도	389	234		국(건설부)
장수8	인천광역시	남동구	수산동	505-36	제	352	294		국(농림축산식품부)
장수8	인천광역시	남동구	수산동	423	답	525	307		인천광역시
장수8	인천광역시	남동구	수산동	465-2	제	336	336		인천광역시
장수8	인천광역시	남동구	수산동	441-1	전	366	366		인천광역시
장수8	인천광역시	남동구	수산동	441-9	제	387	380		인천광역시
장수8	인천광역시	남동구	수산동	441-2	전	455	454		인천광역시
장수8	인천광역시	남동구	수산동	465-3	천	534	534		인천광역시
장수8	인천광역시	남동구	수산동	470-30	전	1,271	571		인천광역시
장수8	인천광역시	남동구	수산동	441-7	제	773	773		인천광역시
장수8	인천광역시	남동구	수산동	465-7	도	836	836		인천광역시
장수8	인천광역시	남동구	수산동	505-24	제	1,126	1,126		국(농림축산식품부)
장수8	인천광역시	남동구	수산동	505-26	제	1,728	1,414		국(농림축산식품부)
장수8	인천광역시	남동구	수산동	505-46	구	1,529	1,529		국(농수산부)
장수8	인천광역시	남동구	수산동	602	채	67,314	2,049		인천광역시
장수9	인천광역시	남동구	수산동	505-43	천	568	568		국(농수산부)
장수9	인천광역시	남동구	수산동	419-1	제	708	708		인천광역시
장수9	인천광역시	남동구	수산동	601	채	102,117	743		인천광역시
장수9	인천광역시	남동구	수산동	418-1	도	801	792		인천광역시
장수9	인천광역시	남동구	수산동	418	전	894	894		인천광역시
장수9	인천광역시	남동구	수산동	505-48	천	3,638	3,216		국(농림축산식품부)
장수11	인천광역시	남동구	장수동	634-3	제	2	1		인천광역시
장수11	인천광역시	남동구	장수동	655-4	답	39	2		인천광역시
장수11	인천광역시	남동구	장수동	638-5	천	2	2		인천직할시
장수11	인천광역시	남동구	장수동	637-9	천	5	5		인천광역시
장수11	인천광역시	남동구	장수동	654-13	도	12	6		인천광역시



## 8. 장수천 하천구역 지번조서(계속)

구역	토지소재지				지목	지적 (㎡)	편입면적 (㎡)	소유자	
	시.군	구.면	동.리	번.지				주소	성명
장수11	인천광역시	남동구	장수동	655-3	천	7	7		인천광역시
장수11	인천광역시	남동구	장수동	637-2	도	185	8	경성부봉래정1정목	오두월
장수9	인천광역시	남동구	수산동	422-6	전	46	46	경기도성남시분당구돌마로172(정자동)	한국토지주택공사
장수9	인천광역시	남동구	수산동	535-23	제	50	48		국(농림축산식품부)
장수9	인천광역시	남동구	수산동	597-35	제	223	52		국(건설부)
장수9	인천광역시	남동구	수산동	422-7	전	62	62	경기도성남시분당구돌마로172(정자동)	한국토지주택공사
장수9	인천광역시	남동구	수산동	597-39	제	82	78		국(건설부)
장수9	인천광역시	남동구	수산동	602	제	67,314	80		인천광역시
장수9	인천광역시	남동구	수산동	597-7	제	113	87		국(건설부)
장수9	인천광역시	남동구	수산동	535-41	제	91	88		국(농수산부)
장수9	인천광역시	남동구	수산동	597-12	제	98	96		국(건설부)
장수9	인천광역시	남동구	수산동	419-2	천	97	97		인천광역시
장수9	인천광역시	남동구	수산동	423-1	제	124	99		인천광역시
장수9	인천광역시	남동구	수산동	535-42	천	106	106		국(농수산부)
장수9	인천광역시	남동구	수산동	535-39	천	139	139		국(농림축산식품부)
장수9	인천광역시	남동구	수산동	421-7	제	137	137		인천광역시
장수9	인천광역시	남동구	수산동	423	답	525	217		인천광역시
장수9	인천광역시	남동구	수산동	597-8	천	261	239		국(건설부)
장수9	인천광역시	남동구	수산동	535-47	천	21,323	318		국(농수산부)
장수9	인천광역시	남동구	수산동	422-5	전	1,005	396	경기도성남시분당구돌마로172(정자동)	한국토지주택공사
장수11	인천광역시	남동구	장수동	산127-7	도	44	38		인천광역시
장수11	인천광역시	남동구	장수동	654-7	답	41	41		인천직할시
장수11	인천광역시	남동구	장수동	720-6	답	248	42		인천광역시
장수11	인천광역시	남동구	장수동	629-4	천	42	42		인천광역시
장수11	인천광역시	남동구	장수동	637-11	제	41	41		인천광역시
장수11	인천광역시	남동구	장수동	635-5	천	47	46		인천광역시
장수11	인천광역시	남동구	장수동	639-3	천	43	43		인천광역시
장수11	인천광역시	남동구	장수동	638-6	천	52	52		인천직할시
장수11	인천광역시	남동구	장수동	763-4	제	60	53		국(건설부)
장수11	인천광역시	남동구	장수동	639-4	천	58	58		인천직할시
장수11	인천광역시	남동구	장수동	628-4	천	64	64		인천광역시
장수11	인천광역시	남동구	장수동	629-12	천	73	73		인천광역시
장수11	인천광역시	남동구	장수동	758-1	구	3,059	83		인천광역시외인
장수11	인천광역시	남동구	장수동	637-8	제	8	8		인천광역시



## 8. 장수천 하천구역 지번조서(계속)

구역	토지소재지				지목	지적 (㎡)	편입면적 (㎡)	소유자	
	시.군	구.면	동.리	번.지				주소	성명
장수11	인천광역시	남동구	장수동	654-8	제	8	8		인천광역시
장수11	인천광역시	남동구	장수동	653-5	도	1,712	10		인천광역시
장수11	인천광역시	남동구	장수동	639-5	제	12	12		인천직할시
장수11	인천광역시	남동구	장수동	629-10	제	13	13		인천광역시
장수11	인천광역시	남동구	장수동	653	도	498	13		인천광역시
장수11	인천광역시	남동구	장수동	719-8	제	14	13		인천광역시
장수11	인천광역시	남동구	장수동	656-3	천	14	13		인천광역시
장수11	인천광역시	남동구	장수동	654-10	천	13	13		인천직할시
장수11	인천광역시	남동구	장수동	638-1	제	15	15		인천광역시
장수11	인천광역시	남동구	장수동	719-1	답	996	16	인천광역시연수구동춘동924-3력키아파트104-805	박완자
장수11	인천광역시	남동구	장수동	720-1	제	19	19		인천광역시
장수11	인천광역시	남동구	장수동	629-3	제	21	21		인천광역시
장수11	인천광역시	남동구	장수동	655	답	64	21		인천광역시
장수11	인천광역시	남동구	장수동	639-1	도	23	22		인천광역시
장수11	인천광역시	남동구	장수동	720-5	답	2,142	24	인천광역시부평구안남로222번길30,202동506호(산곡동,경남아파트)	정원숙
장수11	인천광역시	남동구	장수동	763-2	제	26	26		국(건설부)
장수11	인천광역시	남동구	장수동	654-5	도	36	28		인천광역시
장수11	인천광역시	남동구	장수동	720-8	제	30	30		인천광역시
장수11	인천광역시	남동구	장수동	720	답	63	30		인천광역시
장수11	인천광역시	남동구	장수동	654-26	제	34	32		인천광역시
장수11	인천광역시	남동구	장수동	636-2	천	301	298	만수동338-5	김사준외1인
장수11	인천광역시	남동구	장수동	727-6	제	345	329		국(건설부)
장수11	인천광역시	남동구	장수동	655-2	제	334	334		인천광역시
장수11	인천광역시	남동구	장수동	628-2	천	407	407		인천광역시외4인
장수11	인천광역시	남동구	장수동	654-24	도	427	427		인천광역시
장수11	인천광역시	남동구	장수동	654-3	제	455	455		인천광역시
장수11	인천광역시	남동구	장수동	628-1	제	585	582		인천광역시외4인
장수11	인천광역시	남동구	장수동	763-1	천	689	655		국(건설부)
장수11	인천광역시	남동구	장수동	654-2	천	694	680		인천광역시
장수11	인천광역시	남동구	장수동	727-11	천	797	792		국(건설부)
장수11	인천광역시	남동구	장수동	727-15	제	119	86		국(건설부)
장수11	인천광역시	남동구	장수동	763-3	천	93	87		국(건설부)
장수11	인천광역시	남동구	장수동	653-1	제	164	91		인천광역시
장수11	인천광역시	남동구	장수동	629-11	제	98	94		인천광역시



## 8. 장수천 하천구역 지번조서(계속)

구역	토지소재지				지목	지적 (㎡)	편입면적 (㎡)	소유자	
	시.군	구.면	동.리	번.지				주소	성명
장수11	인천광역시	남동구	장수동	727-14	제	175	105		국(건설부)
장수11	인천광역시	남동구	장수동	635-4	제	124	115		인천광역시
장수11	인천광역시	남동구	장수동	654-1	도	662	134		인천광역시
장수11	인천광역시	남동구	장수동	654-9	제	128	128		인천광역시
장수11	인천광역시	남동구	장수동	727-5	제	821	143		국(건설부)
장수11	인천광역시	남동구	장수동	720-7	제	153	148		인천광역시
장수11	인천광역시	남동구	장수동	655-13	제	164	159		인천광역시
장수11	인천광역시	남동구	장수동	637-5	제	173	163		인천광역시
장수11	인천광역시	남동구	장수동	629-6	천	171	170		인천광역시
장수11	인천광역시	남동구	장수동	639-2	도	192	174		인천광역시
장수11	인천광역시	남동구	장수동	763	도	504	221		국(건설부)
장수11	인천광역시	남동구	장수동	656-2	제	228	228		인천광역시
장수11	인천광역시	남동구	장수동	638-2	도	397	233	인천광역시남동구정각로29(구월동)	인천광역시
장수11	인천광역시	남동구	장수동	629-5	제	240	239		인천광역시
장수11	인천광역시	남동구	장수동	639-6	천	261	250		인천직할시
장수11	인천광역시	남동구	장수동	636-1	제	261	250		인천광역시
장수11	인천광역시	남동구	장수동	637-6	천	253	253		인천광역시
장수12	인천광역시	남동구	장수동	663	답	189	144		인천직할시
장수12	인천광역시	남동구	장수동	488-6	천	175	168	경기도부천시원미구도약로81,2125동302호(상동,다정한마을)	이용수
장수12	인천광역시	남동구	장수동	489-1	제	170	170		인천광역시
장수12	인천광역시	남동구	장수동	474-6	천	185	179		인천광역시
장수12	인천광역시	남동구	장수동	748-2	도	184	184		국(건설부)
장수12	인천광역시	남동구	장수동	480-4	전	211	203		인천광역시남동구
장수12	인천광역시	남동구	장수동	659-8	도	10,607	280		인천직할시
장수12	인천광역시	남동구	장수동	488-5	제	282	282	경기도부천시원미구도약로81,2125동302호(상동,다정한마을)	이용수
장수12	인천광역시	남동구	장수동	479-2	답	297	297		인천광역시남동구
장수12	인천광역시	남동구	장수동	486-1	답	383	371		인천광역시남동구
장수11	인천광역시	남동구	장수동	654-4	천	943	943		인천직할시
장수11	인천광역시	남동구	장수동	727-9	제	1,054	1,054		국(건설부)
장수11	인천광역시	남동구	장수동	727-8	제	1,424	1,332		국(건설부)
장수11	인천광역시	남동구	장수동	727-2	천	203,758	7,077		국(건설부)
장수12	인천광역시	남동구	장수동	480-3	답	2	1	583	윤수우
장수12	인천광역시	남동구	장수동	481-3	천	2	1		인천광역시남동구
장수12	인천광역시	남동구	장수동	656-2	제	228	3		인천광역시



## 8. 장수천 하천구역 지번조서(계속)

구역	토지소재지				지목	지적 (㎡)	편입면적 (㎡)	소유자	
	시.군	구.면	동.리	번.지				주소	성명
장수12	인천광역시	남동구	장수동	475-5	도	5	5		인천직할시남동구
장수12	인천광역시	남동구	장수동	727-6	제	345	11		국(건설부)
장수12	인천광역시	남동구	장수동	488-7	답	96	12		인천광역시
장수12	인천광역시	남동구	장수동	474-4	도	14	14		인천광역시남동구
장수12	인천광역시	남동구	장수동	484-1	답	18	17		인천광역시남동구
장수12	인천광역시	남동구	장수동	475-3	도	19	19	530	윤수인
장수12	인천광역시	남동구	장수동	660-1	답	36	29		인천광역시
장수12	인천광역시	남동구	장수동	727-4	천	48	40		국(건설부)
장수12	인천광역시	남동구	장수동	486-2	답	44	44		인천광역시남동구
장수12	인천광역시	남동구	장수동	669-1	답	51	46		인천광역시
장수12	인천광역시	남동구	장수동	484-2	답	53	53		인천광역시남동구
장수12	인천광역시	남동구	장수동	727-12	천	56	54		국(국토해양부)
장수12	인천광역시	남동구	장수동	488-8	답	57	56		인천광역시남동구외인
장수12	인천광역시	남동구	장수동	667-2	도	1,989	82		국(건설부)
장수12	인천광역시	남동구	장수동	489-2	천	109	105		인천광역시
장수12	인천광역시	남동구	장수동	474-5	제	115	115		인천광역시
장수12	인천광역시	남동구	장수동	474-3	도	112	112		인천광역시남동구
장수13	인천광역시	남동구	장수동	456	공	13,532	454		인천광역시
장수13	인천광역시	남동구	장수동	289-2	제	784	538		인천광역시
장수13	인천광역시	남동구	장수동	289-5	천	563	554		인천광역시
장수13	인천광역시	남동구	장수동	290-8	천	722	714		인천광역시
장수13	인천광역시	남동구	장수동	286	공	32,827	842		인천광역시
장수13	인천광역시	남동구	장수동	290-7	제	1,046	1,045		인천광역시
장수13	인천광역시	남동구	장수동	748-4	도	5,321	1,432		국(건설부)
장수12	인천광역시	남동구	장수동	488-2	도	1,434	392		국(건설부)
장수12	인천광역시	남동구	장수동	664-1	답	383	383		인천광역시남동구
장수12	인천광역시	남동구	장수동	485-1	답	458	455	다옥정100	박희남
장수12	인천광역시	남동구	장수동	479-1	답	487	487		인천광역시남동구
장수12	인천광역시	남동구	장수동	477-1	천	631	631		인천광역시남동구
장수12	인천광역시	남동구	장수동	665-1	답	638	634		인천광역시남동구
장수12	인천광역시	남동구	장수동	727-5	제	821	707		국(건설부)
장수12	인천광역시	남동구	장수동	664-4	천	755	755		인천직할시외인
장수12	인천광역시	남동구	장수동	476-4	천	833	803		인천광역시남동구
장수12	인천광역시	남동구	장수동	487-1	답	1,055	1,055		인천광역시남동구



## 8. 장수천 하천구역 지번조서(계속)

구역	토지소재지				지목	지적 (㎡)	편입면적 (㎡)	소유자	
	시.군	구.면	동.리	번.지				주소	성명
장수12	인천광역시	남동구	장수동	477-3	답	1,601	1,601		인천광역시남동구
장수12	인천광역시	남동구	장수동	476-3	천	1,666	1,666		인천광역시남동구
장수12	인천광역시	남동구	장수동	727-2	천	203,758	10,735		국(건설부)
장수13	인천광역시	남동구	장수동	468-3	제	5	4		인천광역시
장수13	인천광역시	남동구	장수동	465-1	공	3,039	18		인천광역시
장수13	인천광역시	남동구	장수동	289-16	제	49	22		인천광역시
장수13	인천광역시	남동구	장수동	461-1	제	27	24		인천광역시
장수13	인천광역시	남동구	장수동	754	도	2,793	42		국(건설부)
장수13	인천광역시	남동구	장수동	296	공	1,154	89		인천광역시
장수13	인천광역시	남동구	장수동	466	답	403	135		인천광역시외1인
장수13	인천광역시	남동구	장수동	471-1	제	137	137		인천광역시
장수13	인천광역시	남동구	장수동	296-1	제	248	240		인천광역시
장수13	인천광역시	남동구	장수동	468-1	답	373	275	남구주안동1424	최명덕외1인
장수13	인천광역시	남동구	장수동	468	답	568	321	남구주안동1424	최명덕외1인
장수9	인천광역시	남동구	만수동	810-55	천	2	0.879		국(재무부)
장수11	인천광역시	남동구	장수동	628-3	제	1	0.761		인천광역시
장수13	인천광역시	남동구	장수동	727-2	천	203,758	11,702		국(건설부)
장수14	인천광역시	남동구	장수동	282-3	제	53	16		인천광역시
장수14	인천광역시	남동구	장수동	282-2	도	53	28		윤영현
장수14	인천광역시	남동구	장수동	748-4	도	5,321	30		국(건설부)
장수14	인천광역시	남동구	장수동	246-2	천	55	55		인천광역시
장수14	인천광역시	남동구	장수동	318-3	제	262	62		인천광역시
장수14	인천광역시	남동구	장수동	246-1	제	515	72		인천광역시
장수14	인천광역시	남동구	장수동	309-1	제	72	72		인천광역시
장수14	인천광역시	남동구	장수동	318-4	천	95	92		인천광역시
장수14	인천광역시	남동구	장수동	314-7	천	412	395		인천직할시
장수14	인천광역시	남동구	장수동	314-6	제	718	712		인천광역시
장수14	인천광역시	남동구	장수동	310	공	161,140	2,232		인천광역시
장수14	인천광역시	남동구	장수동	727-2	천	203,758	7,766		국(건설부)



## 8. 장수천 하천구역 지번조서(계속)

## 2) 사유지 지번조서 총괄

시,군	구	동,리	구분	천	전	답	도	대	임	구	제	잡	장	목	과	가	총합계		
인천광역시	남동구	논현동	필지수	-	-	-	-	-	-	10	6	5	-	-	-	-	21		
			편입면적	-	-	-	-	-	-	25,815	18,480	61	-	-	-	-	44,356		
		도림동	필지수	-	-	-	-	-	-	-	1	1	-	-	-	-	2		
			편입면적	-	-	-	-	-	-	-	1,015	248	-	-	-	-	1,263		
		만수동	필지수	1	4	1	-	-	-	2	5	-	-	-	-	-	13		
			편입면적	2,334	591	34	-	-	-	252	797	-	-	-	-	-	4,008		
		서창동	필지수	-	-	-	1	-	-	-	-	1	-	-	-	-	2		
			편입면적	-	-	-	23	-	-	-	-	357	-	-	-	-	380		
		수산동	필지수	-	4	1	-	-	-	-	1	-	-	-	-	-	6		
			편입면적	-	534	8	-	-	-	-	4	-	-	-	-	-	546		
		장수동	필지수	2	-	6	3	-	-	-	-	1	-	-	-	-	12		
			편입면적	466	-	1,092	55	-	-	-	-	282	-	-	-	-	1,895		
		전체 필지수				3	8	8	4	-	-	12	14	7	-	-	-	-	56
		전체 편입면적				2,800	1,125	1,134	78	-	-	26,067	20,578	666	-	-	-	-	52,448

구역	토지소재지				지목	지적 (㎡)	편입면적 (㎡)	소유자	
	시.군	구.면	동.리	번.지				주소	성명
장수2	인천광역시	남동구	논현동	1-37	구	19,924	46	서울특별시강남구삼성동142-35	주식회사성담
장수2	인천광역시	남동구	논현동	1-28	제	14,238	2,402	서울특별시강남구삼성동142-35	주식회사성담
장수2	인천광역시	남동구	논현동	1-37	구	19,924	3,585	서울특별시강남구삼성동142-35	주식회사성담
장수3	인천광역시	남동구	논현동	1-37	구	19,924	1	서울특별시강남구삼성동142-35	주식회사성담
장수3	인천광역시	남동구	논현동	1-35	잡	24,900	3	서울특별시강남구삼성동142-35	주식회사성담
장수3	인천광역시	남동구	논현동	1-28	제	14,238	4,524	서울특별시강남구삼성동142-35	주식회사성담
장수3	인천광역시	남동구	논현동	1-37	구	19,924	6,001	서울특별시강남구삼성동142-35	주식회사성담
장수4	인천광역시	남동구	논현동	1-35	잡	24,900	1	서울특별시강남구삼성동142-35	주식회사성담
장수4	인천광역시	남동구	논현동	1-35	잡	24,900	6	서울특별시강남구삼성동142-35	주식회사성담
장수4	인천광역시	남동구	논현동	1-37	구	19,924	6	서울특별시강남구삼성동142-35	주식회사성담
장수4	인천광역시	남동구	논현동	1-28	제	14,238	4,682	서울특별시강남구삼성동142-35	주식회사성담
장수4	인천광역시	남동구	논현동	1-37	구	19,924	6,488	서울특별시강남구삼성동142-35	주식회사성담
장수5	인천광역시	남동구	논현동	1-35	잡	24,900	1	서울특별시강남구삼성동142-35	주식회사성담
장수5	인천광역시	남동구	논현동	1-35	잡	24,900	50	서울특별시강남구삼성동142-35	주식회사성담
장수5	인천광역시	남동구	논현동	1-37	구	19,924	50	서울특별시강남구삼성동142-35	주식회사성담
장수5	인천광역시	남동구	논현동	1-3	제	4,830	1,430	서울특별시강남구테헤란로411(삼성동)	주식회사성담
장수5	인천광역시	남동구	논현동	1-8	구	7,489	2,021	서울특별시강남구테헤란로411(삼성동)	주식회사성담
장수5	인천광역시	남동구	논현동	1-28	제	14,238	2,944	서울특별시강남구삼성동142-35	주식회사성담
장수5	인천광역시	남동구	논현동	1-37	구	19,924	3,905	서울특별시강남구삼성동142-35	주식회사성담
장수6	인천광역시	남동구	논현동	1-3	제	4,830	2,498	서울특별시강남구테헤란로411(삼성동)	주식회사성담
장수6	인천광역시	남동구	논현동	1-8	구	7,489	3,712	서울특별시강남구테헤란로411(삼성동)	주식회사성담
장수5	인천광역시	남동구	도림동	155-1	제	1,954	1,015	서울특별시강남구테헤란로104길8(대치동)	학교법인성보학원
장수5	인천광역시	남동구	도림동	155-3	잡	21,622	248	서울특별시강남구테헤란로104길8(대치동)	학교법인성보학원
장수9	인천광역시	남동구	만수동	789-20	전	76	2	경기도성남시분당구둘마로172(정자동)	한국토지주택공사



## 8. 장수천 하천구역 지번조서(계속)

구역	토지소재지				지목	지적 (㎡)	편입면적 (㎡)	소유자	
	시.군	구.면	동.리	번.지				주소	성명
장수9	인천광역시	남동구	만수동	789-18	전	109	67	경기도성남시분당구돌마로172(정자동)	한국토지주택공사
장수9	인천광역시	남동구	만수동	789-21	전	99	97	경기도성남시분당구돌마로172(정자동)	한국토지주택공사
장수9	인천광역시	남동구	만수동	521-3	제	104	104	58	정경자
장수9	인천광역시	남동구	만수동	782-1	구	119	119	372	김기홍
장수9	인천광역시	남동구	만수동	789-16	전	591	426	경기도성남시분당구돌마로172(정자동)	한국토지주택공사
장수10	인천광역시	남동구	만수동	688-8	답	34	34	인천광역시동구송림로109번길10(송림동)	이혜은
장수10	인천광역시	남동구	만수동	548-9	제	71	71	주안동279태극아파트310	송인배외5인
장수10	인천광역시	남동구	만수동	548-10	구	135	133	주안동279태극아파트310	송인배외5인
장수10	인천광역시	남동구	만수동	548-8	제	189	189	주안동279태극아파트310	송인배외5인
장수10	인천광역시	남동구	만수동	548-1	제	380	380	동구송림동251	송인택외5인
장수10	인천광역시	남동구	만수동	548-7	천	2,334	2,334	주안동279태극아파트310	송인배외5인
장수11	인천광역시	남동구	만수동	650-8	제	53	53	444	김종성외5인
장수6	인천광역시	남동구	서창동	502-51	도	37	23	고양시주엽동38강선마을205동502호	심영환외1인
장수6	인천광역시	남동구	서창동	104-13	잡	9,332	337	서울특별시강남구삼성동142-35	주식회사성담
장수8	인천광역시	남동구	수산동	441-15	제	4	4	477	최종희
장수9	인천광역시	남동구	수산동	423-4	답	8	8	경기도성남시분당구돌마로172(정자동)	한국토지주택공사
장수9	인천광역시	남동구	수산동	421-8	전	30	30	경기도성남시분당구돌마로172(정자동)	한국토지주택공사
장수9	인천광역시	남동구	수산동	422-6	전	46	46	경기도성남시분당구돌마로172(정자동)	한국토지주택공사
장수9	인천광역시	남동구	수산동	422-7	전	62	62	경기도성남시분당구돌마로172(정자동)	한국토지주택공사
장수9	인천광역시	남동구	수산동	422-5	전	1,005	396	경기도성남시분당구돌마로172(정자동)	한국토지주택공사
장수11	인천광역시	남동구	장수동	637-2	도	185	8	경성부봉래정1정목	오두월
장수11	인천광역시	남동구	장수동	719-1	답	996	16	인천광역시연수구동춘동924-3력키아파트104-805	박원자
장수11	인천광역시	남동구	장수동	720-5	답	2,142	24	인천광역시부평구안남로222번길30,202동506호(산곡동,경남아파트)	정원숙
장수11	인천광역시	남동구	장수동	636-2	천	301	298	만수동338-5	김사준외1인
장수12	인천광역시	남동구	장수동	480-3	답	2	1	583	윤수우
장수12	인천광역시	남동구	장수동	475-3	도	19	19	530	윤수인
장수12	인천광역시	남동구	장수동	488-6	천	175	168	경기도부천시원미구도약로81,2125동302호(상동,다정한마을)	이용수
장수12	인천광역시	남동구	장수동	488-5	제	282	282	경기도부천시원미구도약로81,2125동302호(상동,다정한마을)	이용수
장수12	인천광역시	남동구	장수동	485-1	답	458	455	다옥정100	박희남
장수13	인천광역시	남동구	장수동	468-1	답	373	275	남구주안동1424	최명택외1인
장수13	인천광역시	남동구	장수동	468	답	568	321	남구주안동1424	최명택외1인
장수14	인천광역시	남동구	장수동	282-2	도	53	28		윤영현



## 8. 장수천 하천구역 지번조서(계속)

## 3) 홍수관리구역 지번조서 총괄(사유지)

시,군	구	동,리	구분	천	전	답	도	대	임	구	제	잡	장	목	과	가	총합계
인천광역시	남동구	장수동	필지수	-	1	7	-	-	-	-	1	2	-	2	-	-	13
			편입면적	-	3,253	6,268	-	-	-	-	1,954	23,560	-	808	-	-	35,888
			전체 필지수			-	1	7	-	-	-	-	1	2	-	2	-
전체 편입면적			-	3,253	6,268	-	-	-	-	-	1,954	23,560	-	808	-	-	35,888

구역	토지소재지				지목	지적 (㎡)	편입면적 (㎡)	소유자	
	시.군	구.면	동.리	번.지				주소	성명
장수5	인천광역시	남동구	도림동	155-3	잡	21,622	21,374	서울특별시강남구테헤란로104길8(대치동)	학교법인성보학원
장수5	인천광역시	남동구	도림동	155-1	제	1,954	1,954	서울특별시강남구테헤란로104길8(대치동)	학교법인성보학원
장수5	인천광역시	남동구	도림동	155-12	잡	2,186	2,186	서울특별시강남구테헤란로104길8(대치동)	학교법인성보학원
장수5	인천광역시	남동구	도림동	67-1	전	3,253	3,253	남구관교동13-8풍림아파트101동1002호	이성호
장수11	인천광역시	남동구	장수동	719-22	답	20	20	충청남도태안군남면연꽃길346-11	윤영섭
장수11	인천광역시	남동구	장수동	726-1	목	303	294	인천광역시연수구선학로100,1동1606호(선학동,금호아파트)	최병찬
장수11	인천광역시	남동구	장수동	718-2	답	364	357	545-1	윤용근
장수11	인천광역시	남동구	장수동	719-20	답	373	373	인천광역시연수구선학로100,1동1606호(선학동,금호아파트)	최병찬
장수11	인천광역시	남동구	장수동	721-1	목	528	510	인천광역시연수구선학로100,1동1606호(선학동,금호아파트)	최병찬
장수11	인천광역시	남동구	장수동	719-1	답	996	996	인천광역시연수구동춘동924-3럭키아파트104-805	박완자
장수11	인천광역시	남동구	장수동	718-1	답	1,006	1,006	인천광역시남구주안서로33번길42(도화동)	김홍규
장수11	인천광역시	남동구	장수동	719-7	답	1,402	1,402	충청남도태안군남면연꽃길346-11	윤영섭
장수11	인천광역시	남동구	장수동	720-5	답	2,142	2,115	인천광역시부평구안남로222번길30,202동506호(산곡동,경남아파트)	정원숙



인천광역시공고 제2019 - 1210호

## 부동산개발업 등록말소 공고

『부동산개발업의 관리 및 육성에 관한 법률』 제15조 제2항에 따른 부동산개발업 등록말소를 다음과 같이 공고합니다.

상 호 (대표자)	등 록 말소일	등록번호	영업소 소재지	폐업사유	비고
(주)에승종합건설 (김종성)	2019. 6. 21.	인천170002	인천광역시 남동구 선수촌공원로37, 구월동 구월중앙프라자 701호	기술인력 미충원	

2019년 6월 21일

## 인천광역시장



인천광역시공고 제2019-1211호

## 비영리민간단체 등록변경 공고

비영리민간단체지원법 제4조제2항 및 같은 법 시행령 제3조제4항 제5항의 규정에 의하여 다음과 같이 비영리민간단체 등록변경 사항을 공고합니다.

2019. 6. 24.

## 인천광역시장

☐ 등록변경사항

등록번호	단체명칭	대표자		사무소소재지	주된사업	주관과
		변경전	변경후			
2004-0- 인천광역시 -3	강화완초 전통보존회	류복선	박순덕	인천광역시 강화군 송해면 장정양오길 413	- 완초공예 전통 보존 및 활성화 - 완초공예 후계인 양성	문화재과



인천광역시종합건설본부공고 제2019-222호

## 도로법 위반 과태료 사전통지 공시송달 공고

도로법 제77조 및 제117조에 따라 위반차량 운전자에게 질서위반행위규제법 제16조(사전통지 및 의견제출 등) 제1항의 규정에 의거 과태료 사전통지서를 발송 하였으나, 수취인불명, 주소불명, 이사감, 폐문부재 등의 사유로 반송처리 되어 송달이 불능한바, 행정절차법 제14조(송달) 제4항 및 지방세기본법 제33조(공시송달) 규정에 의거 다음과 같이 공시송달(공고)합니다.

2019년 6월 24일

### 인천광역시종합건설본부장

1. 건 명 : 도로법위반 과태료 사전통지서 반송분에 대한 공시송달
2. 근 거 : 도로법 제77조 및 제117조, 질서위반행위규제법 제16조 제1항, 행정절차법 제14조 제4항, 지방세기본법 제33조
3. 공고대상 : 불임 참조
4. 공고기간 : 2019.06.24. ~ 2019.07.08.(15일간)
5. 공고내용

공시송달 대상자는 도로법 제77조 및 제117조에 따라 과태료 부과 전 사전통지 대상자임을 알려드립니다. 의견제출 기간이내 과태료를 자진하여 납부하는 경우 질서행위규제법 제18조에 의거 부과금액의 **20%를 감경** 받을 수 있으며, 질서위반 행위규제법 시행령 제2조의2에 해당(국민기초생활수급자, 한부모가족지원법에 따른 보호대상자, 3급 이상 장애인 및 상이유공자, 미성년자 중에 체납과태료가 없는 자에 한함) 되시면 의견제출 기한이내에 관련자료를 제출하시어 부과금액의 50%를 감경을 받으시기 바랍니다.

만약, 과태료 부과와 관련하여 의견이 있을 경우 의견제출 기한이내에 의견제출서를 인천광역시 종합건설본부에 제출하여 주시기 바라며, 지정된 기일까지 의견제출이 없는 경우 의견이 없는 것으로 판단하겠습니다.



## 6. 납부안내

가. 자진납부기한 : 2019년 08월 05일

## 나. 납부방법

인천광역시 종합건설본부 도로운영팀에서 고지서를 발부 받아 관내 시중은행, 전국 우체국, 전국 농협에 납부할 수 있고, 인터넷 납부방법은 인천광역시 전자고지 납부시스템(<http://etax.incheon.go.kr>)에 접속하시어 납부세외수입 선택 ⇒ 주민번호 입력조회 ⇒ 해당 과태료 클릭 ⇒ 가상계좌, 신용카드 선택하여 납부하시고, 납부자 전용 가상계좌(인터넷 뱅킹, 텔레뱅킹, CD/ATM기 등)에 입금하시기 바랍니다.

## 7. 의견제출

의견제출서를 작성하여 기일까지 팩스(032-440-8818), 우편(인천 미추홀구 한나루로 607(도화동421-19)) 종합건설본부 도로운영팀, 직접방문 등의 방법으로 제출이 가능합니다.

○ 의견제출 기한 : 2019년 08월 05일

## 8. 기타 자세한 내용

- 주 소 : 인천 미추홀구 한나루로 607(도화동421-19) 종합건설본부 도로운영팀
- 문의 전화 : 종합건설본부 도로운영팀 과태료 수납담당(032-440-5343)

붙임 도로법 위반 과태료 사전통지 공시송달 대상 1부. 끝.



## 운행제한위반과태료사전통지공시송달대상

연번	과태료 대장번호	대상자	주민등록주소	우편물 송달주소	단속일자	단속장소	단속내용	단속 차량	처분 과태료	반송사유	비고
1	000309	이**	인천광역시계양구 당미1길 **** (동양동, 럭키아트빌)	좌 동	2019.04.13. 09:31.	남동구 논현동 남동대로	축하중1.25톤 초과(4축하중11.25톤)	서울06 하****	500,000	반송(폐문 부재)	
2	000314	임**	인천광역시동구 인종로 **** (송현동, 누리아파트)	“	2019.04.16. 10:50.	서구 원창동 북항로	높이0.29미터 초과(높이4.29미터)	경기98 사****	300,000	반송(폐문 부재)	
3	000321	임**	경기도김포시양촌읍김포대로 ****	“	2019.04.16. 14:03.	서구 당하동 드림로	축하중1.20톤 초과(4축하중11.20톤)	서울06 하****	500,000	반송(수취 인불명)	
4	000322	변**	인천광역시서구 청라한대로 **** (청라동, 청라한양수자인레이크블루)	“	2019.04.16. 15:34.	서구 경서동 경명대로	축하중1.10톤 초과(4축하중11.10톤)	서울07 나****	700,000	반송(폐문 부재)	
5	000323	김**	강원도동해시 천곡로 15 , ****천곡동, 한양2차아파트)	“	2019.04.16. 19:00.	중구 사동 인종로	폭0.45미터 초과(폭2.95미터)	경기98 바****	500,000	반송(이사 감)	
6	000330	김**	경기도시흥시 정왕대로 28번길 **** (정왕동, 동보아파트)	“	2019.04.18. 11:17.	중구 향동 인종로(향동과적 검문소)	축하중1.10톤 초과(3축하중11.10톤)	인천85 바****	500,000	반송(폐문 부재)	
7	000360	주**	인천광역시계양구 봉오대로477번길 **** (효성동, 태산아파트)	“	2019.04.24. 09:41.	부평구 청천동 부평대로	폭0.26미터 초과(폭2.76미터)	경기89 바****	300,000	반송(수취 인불명)	
8	000369	반**	경기도용인시처인구 명지로 312번길 **** (남동, 베스트빌)	“	2019.04.29. 15:14.	서구 검단동 마전로	축하중1.90톤 초과(3축하중11.90톤)	인천06 바****	500,000	반송(폐문 부재)	
9	000381	김**	인천광역시계양구 경명대로 **** (계산동)	“	2019.05.03. 16:01.	미추홀구 학익동 매소출로	축하중1.95톤 초과(3축하중11.95톤)	인천06 아****	500,000	반송(주소 불명)	



## 입법예고

인천광역시입법예고 제2019-44호

「인천광역시 적극행정 면책 및 공무원 경고 등 처분에 관한 규정」을 개정함에 있어 그 개정취지와 주요내용을 시민에게 알려 널리 의견을 구하고자 「인천광역시 자치법규 입법에 관한 조례」에 따라 다음과 같이 입법예고합니다.

2019년 6월 19일

## 인천광역시장

## 인천광역시 적극행정 면책 및 공무원 경고 등 처분에 관한 규정 일부개정규정안 입법예고

## 1. 개정사유

적극적으로 일하는 공직문화 조성을 위하여 적극행정의 면책기준을 완화하고 감사대상 기관의 감사부담 경감과 면책심의회 운영 효율화를 위하여 감사현장에서 면책심의회를 실시하는 근거를 마련하고자 함

## 2. 주요내용

가. 적극행정 면책기준 명확화 및 고의·중과실 요건 완화(안 제5조)

구분	종 전	변 경
적극 행정 면책 기준 (규정 제5조 제1항)	① 감사를 받는 공무원 등의 업무 처리가 불합리한 규제의 개선, 공익사업의 추진 등 공공의 이익을 위한 것일 것	좌동
	② 감사를 받는 공무원 등이 대상 업무를 적극적으로 처리하였을 것	좌동
	③ 감사를 받는 공무원 등의 행위로 인하여 업무 처리 결과가 발생하였을 것	- 삭제 - *②와 중복 및 모호
	④ 감사를 받는 공무원 등의 행위에 고의나 중대한 과실이 없을 것	좌동



고의·중과실 요건 (규정 제5조 제2항)	① 감사를 받는 공무원 등과 대상 업무 사이에 사적인 이해관계가 없을 것	좌동
	② 대상 업무의 처리에 필요한 자료 또는 정보를 충분히 검토하였을 것	대상 업무를 처리하면서 중대한 절차상의 하자가 없었을 것
	③ 법령에서 정한 행정절차를 거쳤을 것	
	④ 결재권자의 결재를 거쳤을 것	

#### 나. 현장 면책심의회 근거 마련(안 제7조)

- 감사현장에서 면책심의회를 개최 근거 신설

### 3. 의견제출

이 규정의 개정안에 대하여 의견이 있는 기관·단체나 개인은 2019년 7월 10일(수)까지 다음 사항을 기재한 의견을 작성하여 인천광역시장(참조 : 감사관실, 전화 032-440-3132, 팩스 032-440-8623)에게 제출하여 주시기 바랍니다.

가. 입고예고 사항에 대한 의견(찬·반 여부와 그 사유)

나. 의견제출자의 주소·성명(단체 또는 법인의 경우에는 단체명, 법인명 또는 그 대표자 성명) 및 전화번호

### 4. 참고자료

가. 인천광역시 적극행정 면책 및 공무원 경고 등 처분에 관한 규정 일부개정규정안

나. 관계법령 검토와 발췌사항 1부.



## 인천광역시규정 제 호

인천광역시 적극행정 면책 및 공무원 경고 등 처분에 관한 규정 일부 개정규정안

인천광역시 적극행정 면책 및 공무원 경고 등 처분에 관한 규정 일부를 다음과 같이 개정한다.

제5조제1항제3호를 삭제하고, 같은 조 제2항제2호부터 제4호까지를 각각 삭제하며, 같은 항에 제5호를 다음과 같이 신설한다.

5. 대상 업무를 처리하면서 중대한 절차상의 하자가 없었을 것

제7조제2항 중 “공무원 중 심의안전 관련 업무담당사무관, 감사관실 소속 사무관”을 “업무담당 또는 5급 이상 공무원 중 위원장이 심의회 개최 때마다 지명하는 사람”으로 하고, 같은 조 제4항 중 “감사관실 업무소관 부서”를 “감사부서 소관 업무담당”으로 하며, 같은 조에 제5항을 다음과 같이 신설한다.

⑤ 적극행정 면책제도의 효율적 운영을 위하여 감사기간 중 현장에서 심의회를 개최할 수 있다.

제9조제1항 중 “감사가 종료된 후”를 “처분지시가 이루어지기 전에”로 한다.

별지 제1호서식, 별지 제5호서식을 각각 별지와 같이 한다.

## 부 칙

이 규정은 발령한 날부터 시행한다.



## 신 · 구조문 대비표

현      행	개      정      안
제5조(적극행정 면책요건) ① 감사를 받는 공무원 등이 적극행정 면책을 받기 위해서는 다음 각 호의 요건을 모두 갖추어야 한다.	제5조(적극행정 면책요건) ①----- ----- -----.
1. · 2. (생    략)	1. · 2. (현행과 같음)
3. <u>감사를 받는 공무원 등의 행위로 인하여 업무 처리 결과가 발생하였을 것</u>	<u>&lt;삭    제&gt;</u>
4. (생    략)	4. (현행과 같음)
② 감사를 받는 공무원 등이 다음 각 호에서 정한 요건을 모두 충족한 때에는 제1항제4호에서 정한 고의나 중대한 과실이 없는 것으로 추정한다.	② ----- ----- ----- -----.
1. (생    략)	1. (현행과 같음)
2. <u>대상 업무의 처리에 필요한 자료 또는 정보를 충분히 검토하였을 것</u>	<u>&lt;삭    제&gt;</u>
3. <u>법령에서 정한 행정절차를 거쳤을 것</u>	<u>&lt;삭    제&gt;</u>
4. <u>결재권자의 결재를 거쳤을 것</u>	<u>&lt;삭    제&gt;</u>
<u>&lt;신    설&gt;</u>	5. <u>대상 업무를 처리하면서 중대한 절차상의 하자가 없었을 것</u>
제7조(면책심의회 설치) ① (생    략)	제7조(면책심의회 설치) ① (현행과 같음)



<p>② 심의회는 위원장을 포함하여 9인 이내로 하되, 위원장은 감사관이 되며, 부위원장은 감사총괄담당이 되고, 위원은 시 소속 <u>공무원 중 심의안건 관련 업무담당사무관, 감사관실 소속 사무관</u>으로 한다.</p>	<p>② ----- ----- ----- -----<u>업무담당</u> <u>또는 5급 이상 공무원 중 위원장이 심의회 개최 시 마다 지명하는 사람</u>-----.</p>
<p>③ (생략)</p>	<p>③ (현행과 같음)</p>
<p>④ 심의회의 기록 관리 등을 위하여 간사를 두되, <u>감사관실 업무소관 부서</u> 공무원으로 한다.</p>	<p>④ ----- ----- <u>감사부서 소관</u> <u>업무담당</u> -----.</p>
<p><u>&lt;신설&gt;</u></p>	<p>⑤ <u>적극행정 면책제도의 효율적 운영을 위하여 감사기간 중 현장에서 심의회를 개최할 수 있다.</u></p>
<p><b>제9조(적극행정 면책의 운영절차)</b> ① 기관장 또는 공무원등이 「인천광역시 감사 규칙」 제18조에 따른 적극행정에 대한 면책을 받으려는 경우에는 별지 제2호서식의 적극행정면책 신청서에 적극행정 면책사유를 소명하기 위한 증거자료 등을 첨부하여 <u>감사가 종료된 후 감사기구의 장(이하 “감사관”이라 한다)에게 제출하여야 한다.</u></p>	<p><b>제9조(적극행정 면책의 운영절차)</b> ① ----- ----- ----- ----- ----- ----- -----<u>처분지시가 이루어지기 전에</u> -----.</p>
<p>②~⑤ (생략)</p>	<p>②~⑤ (현행과 같음)</p>



[별지 제1호 서식]

## 적극행정면책 신청 안내

인천광역시에서 실시하는 감사를 받은 공무원등이 감사 중 지적된 사항에 대하여 면책심사를 신청하고자 할 때에는 다음 요령에 따라 신청하시기 바랍니다.

### 1. 신청권자

- 감사를 받은 공무원 등 본인
- 감사를 받은 기관의 장

### 2. 신청기간 : 감사결과 처분이전

### 3. 적극행정 면책요건

- 업무처리가 불합리한 규제의 개선, 공익사업의 추진 등 공공의 이익을 위한 것일 것
- 대상 업무를 적극적으로 처리하였을 것
- 행위에 고의나 중대한 과실이 없을 것
- ※ 고의나 중대한 과실이 없는 것으로 추정하는 경우는 다음과 같음.
  - ① 공무원등과 대상 업무 사이에 사적인 이해관계가 없을 것
  - ② 대상 업무를 처리하면서 중대한 절차상의 하자가 없었을 것

### 4. 적극행정 면책대상 제외의 경우

- 금품을 수수한 경우
- 고의·중과실, 무사안일 및 직무태만의 경우
- 자의적인 법 해석 및 집행으로 법령의 본질적인 사항을 위반한 경우
- 위법·부당한 민원 수용 등 특혜성 업무처리
- 그 밖에 위 각 호에 준하는 위법·부당한 행위를 한 경우



[별지 제5호 서식]

## 면책심사신청 및 처분대장

[illegible]



[붙임 2]

## 관련법령 검토 및 발채사항

관계법령	<input type="checkbox"/> 「적극행정 면책 및 공무원 경고 등 처분에 관한 규정」 ○ 제5조(적극행정 면책요건) ○ 제6조(면책대상 제외) ○ 제7조(면책심의회 설치) ○ 제9조(면책심사 신청)
관련법규 정비대상	“해당사항 없음”
특이사항	“해당사항 없음”



## 관련법령 발췌사항

### □ 적극행정 면책 및 공무원 경고 등 처분에 관한 규정

**제5조(적극행정 면책요건)** ① 감사를 받는 공무원 등이 적극행정 면책을 받기 위해서는 다음 각 호의 요건을 모두 갖추어야 한다.

1. 감사를 받는 공무원 등의 업무 처리가 불합리한 규제의 개선, 공익사업의 추진 등 공공의 이익을 위한 것일 것
2. 감사를 받는 공무원 등이 대상 업무를 적극적으로 처리하였을 것
3. 삭제
4. 감사를 받는 공무원 등의 행위에 고의나 중대한 과실이 없을 것

② 감사를 받는 공무원 등이 다음 각 호에서 정한 요건을 모두 충족한 때에는 제1항제4호에서 정한 고의나 중대한 과실이 없는 것으로 추정한다.

1. 감사를 받는 공무원 등과 대상 업무 사이에 사적인 이해관계가 없을 것
2. 삭제
3. 삭제
4. 삭제
5. 대상 업무를 처리하면서 중대한 절차상의 하자가 없었을 것

**제6조(면책대상 제외)** 제5조의 규정에도 불구하고 업무처리 과정에서 기본적으로 지켜야 할 의무를 다하지 않았거나 다음 각 호에 해당하는 경우에는 면책대상에서 제외한다.

1. 금품을 수수한 경우
2. 고의·중과실, 무사안일 및 직무태만의 경우
3. 자의적인 법 해석 및 집행으로 법령의 본질적인 사항을 위반한 경우
4. 위법·부당한 민원 수용 등 특혜성 업무처리를 한 경우
5. 기타 위 각호에 준하는 위법·부당한 행위를 한 경우

**제7조(면책심의회 설치)** ① 장관은 면책여부 심사를 위하여 면책심의회(이하 "심의회"라 한다)를 둔다.

② 심의회는 위원장을 포함하여 5인 이상으로 하며, 위원장은 감사관으로



하고, 위원은 행정안전부 소속 과장급 또는 5급 이상 공무원 중 위원장이 심의회 개최 시 마다 지명하는 사람으로 한다.

③ 심의회의 기록 관리 등을 위하여 간사를 두되, 감사부서 소관 업무담당 공무원으로 한다.

④ 적극행정 면책제도의 효율적 운영을 위하여 감사기간 중 현장에서 심의회를 개최할 수 있으며, 이 경우 제2항의 규정에도 불구하고 위원장은 정부합동감사단장으로 하고 위원은 정부합동감사단 소속 5급 이상 공무원 중 정부합동감사단장이 지명하는 사람으로 한다.

**제9조(면책심사 신청)** ① 감사자 또는 감사부서 책임자는 감사결과 감사대상자에 대하여 면책조치 할 필요성이 있다고 판단될 시에는 당해 심의회에 면책심사를 신청할 수 있다.

② 감사대상자가 면책심사를 받고자하는 경우에는 소속 기관의 감사부서 책임자의 의견을 첨부하여 장관에게 신청할 수 있다.

③ 감사대상기관의 장은 감사를 받은 소속 공무원 중에서 특별히 면책조치가 필요하다고 인정될 경우에는 면책사유에 해당하는 증빙자료를 구비하여 장관에게 면책심사를 신청할 수 있다.

④ 제2항 및 제3항의 규정에 의한 면책심사신청은 별지 제2호 서식에 의하여 당해 감사결과의 처분지시가 이루어지기 이전에 하여야 한다.



인천광역시입법예고 제2019 - 45호

「인천광역시 장기미집행 도시계획시설 대지보상 특별회계 설치 조례」를 폐지함에 있어 그 취지와 주요내용을 미리 시민에게 알려 널리 의견을 구하고자 「인천광역시 자치법규 입법에 관한 조례」 제7조제1항에 따라 다음과 같이 입법예고 합니다.

2019. 6. 19.

## 인천광역시장

### 인천광역시 장기미집행 도시계획시설 대지보상 특별회계 설치 조례 폐지안 입법예고

#### 1. 폐지이유

‘인천광역시 장기미집행 도시계획시설 대지보상 특별회계’가 2018. 12. 31.로 존속기한이 만료되어 효력이 정지되었기에 특별회계의 설치·운영에 관한 사항을 규정하고 있는 조례를 폐지하려는 것임.

#### 2. 주요내용

인천광역시 장기미집행 도시계획시설 대지보상 특별회계 설치 조례를 폐지함.

#### 3. 의견제출

이 조례개정안에 대하여 의견이 있는 기관·단체나 개인은 2019. 7. 17.(수)까지 다음사항을 기재한 의견서를 작성하여 인천광역시장(참조: 시설계획과)에게 제출하여 주시기 바랍니다.



가. 예고사항에 대한 항목별 의견(찬·반 여부와 그 사유)

나. 의견 제출자의 주소·성명(단체 또는 법인의 경우에는 단체명 또는 법인명 또는 그 대표자 성명) 및 전화번호

다. 보내실 곳

(1) 주 소 : 인천광역시 남동구 정각로 29(구월동, 인천광역시청)

(2) 연락처 : ☎ 032-440-1723, FAX 440-8665

#### 4. 참고사항

인천광역시 장기미집행 도시계획시설 대지보상 특별회계 설치 조례 폐지 조례안



인천광역시조례 제 호

인천광역시 장기미집행 도시계획시설 대지보상 특별회계  
설치 조례 폐지조례안

인천광역시 장기미집행 도시계획시설 대지보상 특별회계 설치 조례는  
폐지한다.

부 칙

이 조례는 공포한 날부터 시행한다.