

## 가로세로 마무리 퍼즐

박물관 관람을 마친 후, 퍼즐을 풀어보세요.  
 전시실에서 살펴보았던 것들이 숨어 있습니다. 가로/세로열쇠를 이용하여 찾아보세요.

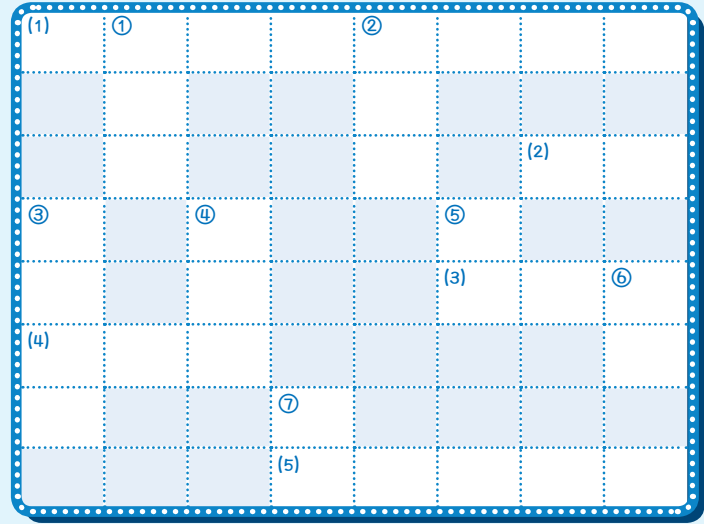

### 가로열쇠

- 지금 우리가 둘러본 곳이며, 하와이 공식 이민 100주년을 기념해서 만든 박물관이에요.
- 멕시코 에네켄 농장의 한인들 중 일부는 1921년 ○○로 재이민을 갔어요.
- 현재 중앙아시아에 사는 우리 민족을 의미하는 말이에요. 이들은 러시아 지역인 연해주에 살다가 1930년대 강제로 이주 되었어요.
- 러시아 블라디보스토크에 있던 한인 집단 거주촌이에요. 항일지사들이 이곳에 모여 독립운동과 계몽운동을 진행했어요.
- 1960년대 독일로 이주한 한국인들은 광부, 간호사, ○○○○○로 일을 했어요.

### 세로열쇠

- 미주 지역의 한인 단체들이 연합하여 결성한 단체로, 재미 교포들의 친목 단결을 도모하고 조국의 독립을 위해 노력한 곳이에요.
- 현재 러시아의 섬으로, 1930~40년대 일본에 의해 한인들이 이주 된 곳이에요.
- 남편 사진만 보고 하와이로 건너온 신부들을 ○○○○라고 불렀어요.
- 중국 북간도의 대표적인 한인 마을로 '동쪽(한반도)을 밝힌다'라는 뜻을 가지고 있어요. 서전서숙, 명동학교 등 민족교육과 항일운동의 중심지가 된 곳이에요.
- 하와이 사탕수수 농장 노동자들이 지니고 다닌 번호표를 이르는 말이에요.
- 우리 박물관 주소는 ○○광역시 중구 월미로 329예요.
- 선조들이 하와이로 이민을 떠날 때 가져간 문서로 오늘날 여권의 기능을 했어요.

## 박물관 관람 예절

- 전시실에서는  
살금살금 걸어야 해요.
- 전시실에서 친구들과 대화는  
소곤소곤 속삭여 말해요.
- 전시실에는 음식물을  
가지고 들어가면 안 되요.
- 전시실에서 핸드폰은  
진동으로 해주세요.

## 정답

- Q1 ②  
 Q2 집조  
 Q3 갤릭호  
 Q4 방고  
 Q5 사진신부  
 Q6 1)역사, 2)도덕, 3)지리  
 Q7 멕시코, 중국, 사할린  
 Q8 광부, 조선기술자, 간호사  
 Q9 미주지역

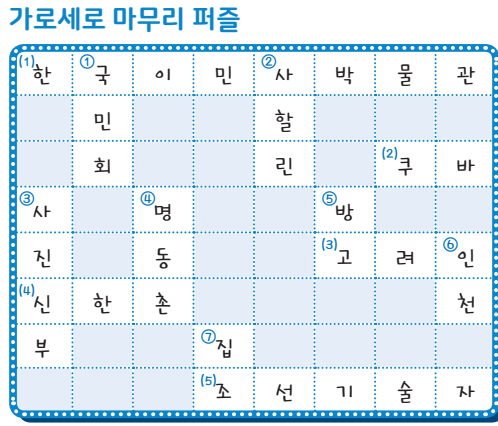

## 관람안내

- 관람시간** 09:00 ~ 18:00 (17:30까지 입장)  
**정기휴일** 매주 월요일, (※단, 월요일이 공휴일인 경우 제외)  
 1월 1일, 공휴일 다음날  
**관람요금** 무료  
**단체관람** 관람 1주일 전 전화 예약  
**문의** 032-440-4710/4711

## 어린이용활동지



## 박물관 관람 순서

전시는 2층부터 관람하세요.  
 아래의 동선을 보고 차례로 전시실을 관람하면서  
 각 번호의 문제도 풀어보세요!

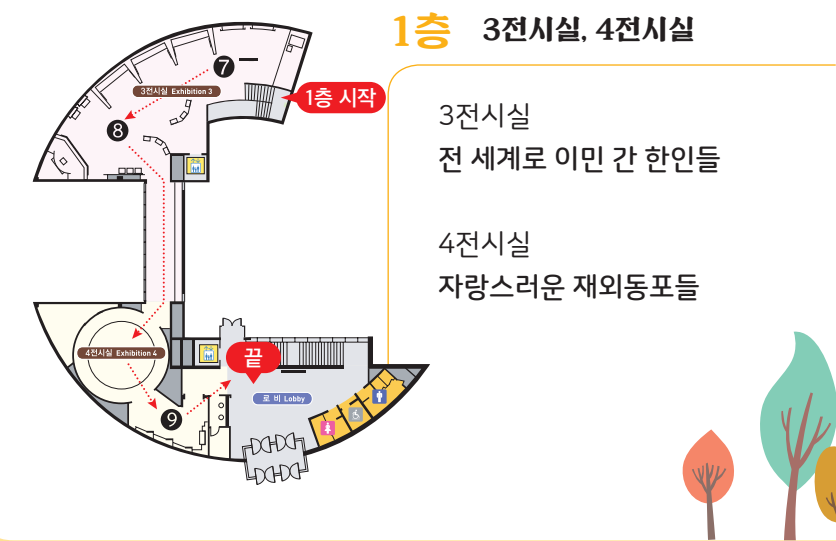



# 1 전시실 이민을 떠나요

이민의 출발지였던 인천의 옛 모습과  
하와이로의 첫 공식 이민에 대해 소개하고 있어요.

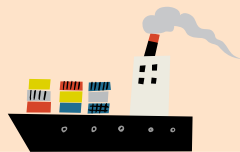

Q1  
개항과 더불어 인천에는 다양한 외래문물들이 들어왔어요.  
이 유물은 당시 들어온 문물 중 하나인 입체경이에요.  
지금의 어떤 물건과 비슷할까요?



전시실에 있는 입체경을 통해 이민을 떠날 당시 인천의 모습을 살펴보세요.

Q2

하와이로 이민을 떠날 때  
지금의 여권과 같은 문서가 필요했어요.  
이것은 무엇일까요?

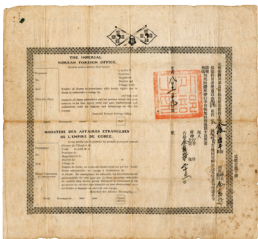

Q3

1902년~1905년 전국 각지의 사람들이  
배를 타고 하와이까지 가는 길은 멀고 험난했어요.  
하와이로 처음 이민을 떠났던 사람들이  
탔던 이 배의 이름은 무엇일까요?

○ ○ ○



# 2 전시실 하와이 사탕수수 농장에서의 생활

하와이로 이민 간 한인들의 다양한 생활을 보여주고 있어요.



Q4

한인들이 하와이 사탕수수 농장에서 일을 할 때  
목에 걸고 다녔던 번호표예요.  
지금의 신분증과 비슷한 역할을 했어요.  
이 유물의 이름은 무엇일까요?



Q5

하와이로 이민을 간 사람 중 남자의 수가 많아  
결혼하기가 어려웠어요. 이 문제를 해결하기 위해  
남녀가 사진만 보고 결혼하는 일이 발생했어요.  
남편 사진만 보고 하와이로 건너온 신부들을  
○○○○ 라고 불렀어요.



전시실 안에 이분들의 이야기가 소개되어 있어요.  
당시 그들의 마음이 어땠는지 생각해봅시다.

Q6

하와이 한인들은 힘든 환경에서도  
교육에 많은 힘을 쏟았어요.  
한인 2세들의 배움터인 교실 안에  
한인학교 교과서들을 볼 수 있어요.  
전시된 교과서는 어떤 과목이었을까요?  
연결해보세요.

1) 만국사기 2) 고등소학수신서 3) 초등본국지리



○ ○ ○  
지리 도덕 역사

# 3 전시실 전 세계로 이민 간 한인들

러시아, 중국, 일본 등 전 세계로 향한 한인들이 남긴 발자취를 알 수 있어요.



Q7

다양한 지역으로 이민 간 한인들의 발자취를 알 수 있는 유물이에요.  
전시실에서 각각의 유물들을 살펴보고, 어느 지역과 연결되는지 찾아보세요.



( ) ( ) ( )  
보기  
쿠바 멕시코 러시아 중국 일본 사할린 독일

Q8

1960년대 한국인들이 독일로 많이 이민을 갔어요.  
당시 독일로 간 한인들은 어떠한 일을 했을까요?  
전시실에서 모두 찾아보세요.



# 4 전시실 자랑스러운 재외동포들

오늘날 세계 곳곳에는 740만 명이 넘는 재외동포들이 살고 있어요.  
각국에 진출해 있는 자랑스러운 한국인들을 만나보세요.



Q9

전 세계에 얼마나 많은 재외동포들이 살고 있을까요?  
전시실 지도에는 미주지역, 아주지역, 구주지역, 중동지역, 아프리카  
진출한 재외동포들을 볼 수 있어요.  
지도에서 한국인이 두 번째로 많이 살고 있는 지역을 찾아보세요.

( )

자, 이제 모든 관람을 마쳤어요.  
그 당시 사람들이 왜 이민을 떠나야 했는지, 어떤 방법으로 이민을 갔는지,  
또 어떠한 생활을 했었는지 알 수 있는 기회가 되었나요?  
오늘 하루 박물관에서 여러분들이 느낀 점을 한번 써 보세요.

\_\_\_\_\_  
\_\_\_\_\_  
\_\_\_\_\_  
\_\_\_\_\_  
\_\_\_\_\_  
\_\_\_\_\_