

시 보

선 람	기관의 장

all ways INCHEON

제1770호

2019년 9월 16일 월요일

시보는 공문서의 효력을 갖습니다.

고 시

- 인천광역시고시 제2019-289호 지적재조사 사업지구의 변경(경미한 변경) 고시 2
- 인천광역시고시 제2019-291호 2019년도 제3회 추가경정예산 확정결과 3

공 고

- 인천광역시공고 제2019-1591호 「2019년 미추홀 산타클로스 축제」 보조사업자 모집 공고 8
- 인천광역시공고 제2019-1592호 「2019년 송년제야의 밤 문화축제」 보조사업자 모집 공고 24
- 인천광역시공고 제2019-1601호 부동산개발업 등록말소 공고 40
- 인천광역시공고 제2019-1603호 버스전용차로 통행위반 과태료 고지서 공시송달 공고 41
- 인천광역시공고 제2019-1606호 참여 감정평가업자 모집(수정) 공고 74
- 인천광역시공고 제2019-1608호 비영리민간단체등록 변경 공고 80
- 인천광역시공고 제2019-1615호 측정대행업 행정처분(등록취소) 효력정지 공고 81
- 인천광역시공고 제2019-1616호 비영리민간단체 등록 공고 82

입법예고

- 인천광역시입법예고 제2019-65호 인천광역시 지방채상환기금 설치 및 운용 조례 일부개정조례안 입법예고 .. 83
- 인천광역시의회공고 제2019-158호 인천광역시 주택 조례 일부개정조례안 입법예고 89
- 인천광역시교육청공고 제2019-265호 인천광역시립학교 설치 조례 일부개정조례안 입법예고 97

회
람



발행 : 인천광역시 편집 : 대변인실

고 시

인천광역시고시 제2019-289호

지적재조사 사업지구의 변경(경미한 변경) 고시

「지적재조사에 관한 특별법」 제8조 및 「동법 시행령」 제8조의 규정에 의거 지적재조사 사업지구의 변경(경미한 변경)에 관하여 다음과 같이 변경 고시합니다.

2019년 9월 9일

인 천 광 역 시 장

1. 사 업 명 : 시천검암지구 지적재조사사업
2. 사업시행자 : 인천광역시 서구청장
3. 사업 위치 : 변경 내역 참고
4. 변경 내역

지구명	변경 전		변경 후		비 고
	필지수	면적(㎡)	필지수	면적(㎡)	
시천검암지구	318필지	705,669㎡	335필지	727,510㎡	증 17필지 / 21,841㎡ 증가

5. 토지 조서 : 시 및 해당 군·구에 비치

인천광역시고시 제2019-291호

2019년도 제3회 추가경정예산 확정결과

지방자치법 제133조 제2항 및 같은법 시행령 제30조 제2항의
규정에 따라 제256회 인천광역시의회(임시회) 제2차 본회의
(‘19. 9. 6.)에서 의결된 2019년도 제3회 추가경정예산을 다음과
같이 고시합니다.

2019. 9. 11

인천광역시장

2019년도 제3회 추가경정예산

1. 회계별 예산규모

(단위:억원)

구 분		예산액	구성비	기정액	구성비	비교증감	증감률
총계(21)		110,383	100.00%	109,493	100.00%	890	0.81%
일반회계(1)		76,246	69.07%	75,909	69.33%	337	0.44%
특별회계(20)		34,137	30.93%	33,584	30.67%	553	1.65%
공기업특별(3)		14,002	12.68%	13,455	12.29%	547	4.06%
	상수도사업특별회계	5,127	4.64%	5,175	4.73%	△48	△0.93%
	하수도사업특별회계	2,505	2.27%	2,485	2.27%	21	0.83%
	경제자유구역사업특별회계	6,370	5.77%	5,796	5.29%	574	9.91%
기타특별(17)		20,136	18.24%	20,129	18.38%	6	0.03%
	학교용지부담금특별회계	448	0.41%	448	0.41%	-	0.00%
	재난안전특별회계	55	0.05%	55	0.05%	-	0.00%
	소방특별회계	2,748	2.49%	2,742	2.50%	6	0.23%
	의료급여기금특별회계	5,254	4.76%	5,254	4.80%	-	0.00%
	수도권매립지주변지역환경개선	3,350	3.03%	3,350	3.06%	-	0.00%
	수질개선특별회계	58	0.05%	58	0.05%	-	0.00%
	공공폐수처리시설특별회계	17	0.02%	17	0.02%	-	0.00%
	오류지구토지구획정리사업특별회계	200	0.18%	200	0.18%	-	0.00%
	마전지구토지구획정리사업특별회계	388	0.35%	388	0.35%	-	0.00%
	불로지구토지구획정리사업특별회계	141	0.13%	141	0.13%	-	0.00%
	도시교통사업특별회계	630	0.57%	630	0.58%	-	0.00%
	광역교통시설특별회계	501	0.45%	501	0.46%	-	0.00%
	도시철도사업특별회계	1,975	1.79%	1,975	1.80%	-	0.00%
	도시개발특별회계	1,206	1.09%	1,206	1.10%	-	0.00%
	기반시설특별회계	24	0.02%	24	0.02%	-	0.00%
	지하도상가특별회계	230	0.21%	230	0.21%	-	0.00%
	원도심활성화특별회계	2,910	2.64%	2,910	2.66%	-	0.00%

2. 일반 및 특별회계 세입세출 현황

가. 세입

(단위 : 억원)

구분	예산액		기정액		비교증감	
		구성비		구성비		증감률
계	110,383	100.00 %	109,493	100.00 %	890	0.81%
지방세수입	37,108	33.62 %	38,354	35.03 %	△ 1,246	△ 3.25%
세외수입	17,663	16.00 %	16,359	14.94 %	1,304	7.97%
지방교부세	7,026	6.37 %	6,921	6.32 %	105	1.52%
보조금	28,942	26.22 %	28,689	26.20 %	254	0.88%
지방채	820	0.74 %	820	0.75 %	-	0.00%
보전수입등내부거래	18,825	17.05 %	18,350	16.76 %	474	2.59%

나. 세출

(단위 : 억원)

구분	예산액		기정액		비교증감	
		구성비		구성비		증감률
계	110,383	100.00 %	109,493	100.00 %	890	0.81 %
일반공공행정	10,857	9.84 %	11,054	10.10 %	△ 197	△ 1.78 %
공공질서및안전	3,752	3.40 %	3,724	3.40 %	28	0.75 %
교육	8,465	7.67 %	8,528	7.79 %	△ 62	△ 0.73 %
문화및관광	4,304	3.90 %	4,294	3.92 %	10	0.24 %
환경보호	12,164	11.02 %	12,177	11.12 %	△ 13	△ 0.11 %
사회복지	34,470	31.23 %	34,337	31.36 %	133	0.39 %
보건	608	0.55 %	607	0.55 %	1	0.15 %
농림해양수산	2,254	2.04 %	2,399	2.19 %	△ 145	△ 6.04 %
산업·중소기업	1,731	1.57 %	1,127	1.03 %	604	53.64 %
수송및교통	11,926	10.80 %	11,921	10.89 %	5	0.04 %
국토및지역개발	12,922	11.71 %	12,350	11.28 %	572	4.63 %
과학기술	318	0.29 %	318	0.29 %	-	0.00 %
예비비	147	0.13 %	196	0.18 %	△ 48	△ 24.70 %
기타	6,464	5.86 %	6,461	5.90 %	3	0.05 %

3. 일반회계 세입세출 현황

가. 세입

(단위 : 억원)

구분	예산액		기정액		비교증감	
		구성비		구성비		증감률
계	76,246	100.00 %	75,909	100.00 %	337	0.44%
지방세수입	37,108	48.67 %	38,354	51.61 %	△ 1,246	△ 3.25%
세외수입	6,818	8.94 %	5,946	6.87 %	872	14.66%
지방교부세	6,763	8.87 %	6,673	8.92 %	90	1.35%
보조금	22,752	29.84 %	22,530	29.40 %	222	0.98%
보전수입등내부거래	2,807	3.68 %	2,406	3.21 %	400	16.62%

나. 세출

(단위 : 억원)

구분	예산액		기정액		비교증감	
		구성비		구성비		증감률
계	76,246	100.00 %	75,909	100.00 %	337	0.44 %
일반공공행정	10,781	14.14 %	10,984	14.47 %	△ 202	△ 1.84 %
공공질서및안전	3,078	4.04 %	3,056	4.03 %	21	0.70 %
교육	7,976	10.46 %	8,039	10.59 %	△ 62	△ 0.78 %
문화및관광	3,672	4.82 %	3,662	4.82 %	10	0.28 %
환경보호	2,807	3.68 %	2,783	3.67 %	24	0.86 %
사회복지	28,981	38.01 %	28,848	38.00 %	133	0.46 %
보건	606	0.80 %	605	0.80 %	1	0.16 %
농림해양수산	2,254	2.96 %	2,399	3.16 %	△ 145	△ 6.04 %
산업·중소기업	1,579	2.07 %	975	1.28 %	604	62.00 %
수송및교통	7,716	10.12 %	7,715	10.16 %	0	0.00 %
국토및지역개발	2,812	3.69 %	2,812	3.70 %	0	0.01 %
과학기술	318	0.42 %	318	0.42 %	0	0.00 %
예비비	147	0.19 %	196	0.26 %	△ 48	△ 24.70 %
기타	3,519	4.61 %	3,517	4.63 %	1	0.03 %

4. 특별회계 세입세출 현황

가. 세입

(단위 : 억원)

구분	예산액		기정액		비교증감	
		구성비		구성비		증감률
계	34,137	100.00 %	33,584	100.00 %	553	1.65%
세외수입	10,845	31.77 %	10,413	31.01 %	432	4.15%
지방교부세	263	0.77 %	248	0.74 %	15	6.04%
보조금	6,191	18.13 %	6,159	18.34 %	32	0.52%
지방채	820	2.40 %	820	2.44 %	-	0.00%
보전수입등내부거래	16,018	46.92 %	15,944	47.47 %	74	0.47%

나. 세출

(단위 : 억원)

구분	예산액		기정액		비교증감	
		구성비		구성비		증감률
계	34,137	100.00 %	33,584	100.00 %	553	1.65 %
일반공공행정	75	0.21 %	70	0.21 %	5	7.13 %
공공질서및안전	674	1.99 %	668	1.99 %	6	0.96 %
교육	489	1.46 %	489	1.46 %	0	0.00 %
문화및관광	632	1.88 %	632	1.88 %	0	0.00 %
환경보호	9,357	27.97 %	9,394	27.97 %	△37	△0.40 %
사회복지	5,489	16.34 %	5,489	16.34 %	0	0.00 %
보건	1	0.00 %	1	0.00 %	0	0.00 %
농림해양수산	-	-	-	-	-	-
산업·중소기업	152	0.45 %	152	0.45 %	0	0.00 %
수송및교통	4,211	12.52 %	4,206	12.52 %	5	0.12 %
국토및지역개발	10,110	28.40 %	9,539	28.40 %	572	5.99 %
과학기술	-	-	-	-	-	-
예비비	-	-	-	-	-	-
기타	2,946	8.76 %	2,944	8.76 %	2	0.07 %

※ 이해안내 : 천원 단위로 편성된 예산을 억원 단위로 변환하는 과정에서 끝 단위가 다를 수 있습니다.

공 고

인천광역시 공고 제2019-1591호

「2019년 미추홀 산타클로스 축제」 보조사업자 모집 공고

「2019년 미추홀 산타클로스 축제」 행사를 수행할 보조사업자를 다음과 같이 공모합니다.

2019. 9. 10.

인천광역시장

1. 사업개요

- 가. (사업명) 2019년 미추홀 산타클로스 축제
- 나. (일 시) 2019. 12. 24.(화) 또는 25.(수)
- 다. (장 소) 인천광역시 관내(미정)
- 라. (대 상) 미추홀 산타클로스 등 축제참여 재능기부자 및 소외계층
- 마. (사업비) 20백만원(시비)
- 바. (내 용) 미추홀 산타클로스 등 축제참여 재능기부자와 함께하는 문화축제 및 소외계층을 위한 나눔행사

2. 신청자격

- 가. 공고일 기준 인천시 소재 공연·축제·문화행사 사업 수행이 가능한 법인 또는 단체로서
- 나. 공고일 기준 최근 3년간 3건 이상의 공익문화행사 및 축제 관련 실적이 있는 법인 또는 단체

【 신청자격 제외 대상】

- 법인이 아닌 단체로서 대표자 또는 관리인이 없는 단체와 친목단체
- 특정정당 또는 선출직 후보를 지지하는 단체
- 최근 3년 이내에 불법시위를 주최·주도하거나 적극 참여한 단체와 구성원이 소속 단체 명의로 불법시위에 적극 참여하여 「집회 및 시위에 관한 법률」 위반 등으로 처벌받은 단체
- 최근 5년 이내 보조금 지원 관련 법령 위반한 법인·단체

3. 공모 및 접수

- 가. (공모기간) 2019. 9. 10(화) ~ 9. 20(금) / 7일간
- 나. (접수기간) 2019. 9. 23(월) ~ 9. 24(화) 18:00까지 / 2일간(평일 근무시간)
- 다. (접수장소) 인천광역시 문화예술과(본관 5층), ☎032-440-4024
- 라. (접수방법) 방문접수(대표자 또는 위임장을 지참한 소속 직원)

4. 제출서류

- 가. 공모신청서(위임장), 법인(단체)소개서, 공모 신청자 서약서 각1부
 - 나. 사업계획서(프리젠테이션 자료 포함) 7부
 - 다. 실적증명서 1부
 - 라. 사업자등록증(고유번호증) 및 법인(단체)등록증 1부
- ※ 신분증(대리인은 위임장 포함)을 지참하고 제출서류는 전자파일로 USB에 저장하여 별도 제출

5. 지원사업 선정 및 통보

- 가. (선정방법) “인천광역시 지방보조금 심의위원회” 에서 심의·선정
 - 단독 신청 : 재공고 후 선정기준에 따라 심사 및 선정
 - 복수 신청 : 선정기준에 따라 심사 및 선정
- ※ 재공모시에도 1건일 경우 적격심사에 따라 사업자를 선정함.
- 나. (선정기준)
 - 사업계획의 적절성
 - 행사내용의 적정성(안전관리계획 및 비상대책 포함)
 - 사업 수행능력
 - 다. (선정통보) 선정 단체 개별 통보

6. 보조금 집행, 사업정산 및 평가

- 가. 선정된 보조사업자는 보조금교부신청서, 사업실행계획서, 이행보증보험증권(자부담), 사업자등록증(고유번호증), 통장사본 제출 ※ 미제출 시 선정자격 취소
- 나. 보조금과 자부담금은 별도의 통장으로 관리 및 사용
- 다. 사업완료시 사업실적 및 정산보고서 2개월 이내 제출(별도 서식)

7. 기타사항

- 가. 반드시 지정된 서식을 사용하고 요건 부적합시에는 미접수 처리함.
- 나. 법인·단체에서 제출된 서류는 일체 반환하지 않음.
- 다. 사업계획서에 허위사실을 기재하거나 불성실한 사업계획은 심의 및 선정 제외함.
- 라. 보조금 집행시는 **보조금결제전용카드**로 구비하여 집행하여야 함.
- 마. 기타 부정한 방법 등으로 보조금을 교부받은 단체는 보조금 환수 및 고발 조치함.
- 바. 선정된 사업에 대해서는 평가(보조금정산 포함)를 실시하여 보조사업 목적 외 다른 용도로 사용하거나 부적정하게 집행한 부분은 전액 환수함.
- 사. 보조금 관련 제반법령을 준수하여야 하며 미준수시 교부결정의 일부 또는 전부를 취소하거나 법령위반 등에 대한 처분 등 제제를 취함.
 - 「지방재정법」, 「지방재정법 시행령」, 「인천광역시 재정운영 조례」, 「지방보조금 관리기준」(행정안전부 예규 제11호) 등
- 아. 심사결과 적격 단체가 없을 시에는 사업자를 선정하지 않을 수 있음.
- 자. 참가등록을 한 법인·단체가 1개일 경우에는 재공고하며 재공모시에도 1개일 경우 적격심사에 따라 사업자를 선정함.
- 차. 공모신청서에 서류미비로 인한 심의 시 탈락은 제출자 책임임.
- 카. 선정된 사업은 사업추진과정 중 행정절차 이행에 있어 제출기한을 엄수하는 등 성실하게 임하여야하며 불성실한 경우 사업선정을 취소하고 사업비 전액을 환수 조치함.
- 타. 기타 본 공고에 명시되지 않은 사항은 담당부서(문화예술과)에 문의.

※ 문 의 처 : 인천광역시 문화예술과 (032-440-4024)

- 2019년 미추홀 산타클로스 축제 보조사업자 선정 -
공 모 신 청 서

신 청 개 요	업체(단체)명			
	소재지	□□□-□□□		
	대표자	성명 :	담당자	성명 :
		휴대전화 :		휴대전화 :
	E-mail :			E-mail :
단 체 소 개	설립연도			
	설립목적			
	인적구성 (조직도)			
	자산내역			
	활동실적	※ 사진, 인쇄물, 보도자료 등 첨부		
제 출 자 료	○ 사업계획서(프리젠테이션 자료 포함) 7부. ○ 실적증명서 1부. ○ 사업자등록증(고유번호증) 및 법인(단체)등록증 1부.			
<p>상기 기재내용과 제출 자료는 모두 사실임을 확인하며 2019년 미추홀 산타클로스 축제에 대한 보조사업자 공모 신청서를 제출합니다.</p> <p style="text-align: right;">2019년 9월 일</p> <p style="text-align: right;">신청인 : 단체명 (직인) 대표자 (사인)</p> <p style="text-align: right;">인천광역시장 귀하</p>				

- 2019년 미추홀 산타클로스 축제 보조사업자 선정 -
위 임 장

대표자	법인또는 단체명		법인(단체)등록번호 (사업자등록번호)	
	주 소		전 화 번 호	
	대 표 자		생 년 월 일	
대리인	성 명		생 년 월 일	
	소 속 (업체명)		전 화 번 호 (휴대폰번호)	
	주 소			

인천광역시에서 시행하는 『2019년 미추홀 산타클로스 축제』
를 제안함에 있어 상기인을 법인(단체) 대표자의 대리인으로 위임하였
음을 증명합니다.

2019. 9. .

대표자 : (서명 또는 인)

대리인 : (서명 또는 인)

인천광역시장 귀하

※ 대리 접수로 인하여 발생하는 모든 문제는 대표자 및 대리인이 모든 책임을 짐

- 2019년 미추홀 산타클로스 축제 보조사업자 선정 - 법인(단체) 소개서

법인(단체)명			대표자		
대 표 자 주요경력	○ 주요경력 : ※ 다수인 경우 2~3인까지 기재				
설립목적	○ 우리 사회의 ○○○○와 균형있는 ○○○○을 실현하기 위한 ○○○○을 전개함으로써 ○○○○○○ 기틀 마련				
단체연혁	[예시] ○ '90.11.10 ○○ 센터 창립 ○ '95. 7.18 ○○ 사단법인 설립허가 (해당부서명 :) ○ '98.10.28 ○○ 인천시비영리민간단체등록설립(해당부서명 :)				
주요사업	○ 정관 또는 회칙의 규정에 근거하여 추진하는 주요사업 기재				
인력현황	○ 회 원 수 : 명 ○ 사무국직원수 : 명 (회장1, 사무총장1, 부장2, 직원1 회계담당 등)				
조직도표	※ 별첨가능 <div style="text-align: center;"> <pre> graph TD A[대표 (공동대표)] --- B[○○고문] A --- C[○○자문회의] A --- D[사무총장 (국장)] D --- E[○○회의] E --- F[군·구지회] E --- G[○○국·부] E --- H[○○부] E --- I[○○부·과] E --- J[○○과] </pre> </div>				
조직현황	○처/ ○국/ ○과/ ○팀		회원수	○○○명 (2019.2월 현재)	
	대표자 및 임원 현황 (※ 따로 붙임 가능)				
	직위	성명	전화번호	현직업	주요경력
			010-0111-0111		•
					•
					•
					•
	사무국 직원 현황(상근/비상근 구분)				
계	사무국장	부장	과장	팀장	기타()
0명/ 0명	0명/ 0명	0명/ 0명	0명/ 0명	0명/ 0명	0명/ 0명

- 2019년 미추홀 산타클로스 축제 보조사업자 선정 -
공모 신청자 서약서

단 체 명	
-------	--

본 단체에서 제출한 공모신청서, 사업계획서 및 붙임 자료의 내용은 모두 사실이며, 아래 내용을 준수할 것을 서약합니다.

- 만일 제출한 자료가 부정한 방법으로 작성하였거나 허위 기재사항 등이 확인될 경우 사업의 선정 무효, 법적 불이익 등 어떠한 처벌도 감수한다.
- 본 단체는 사업자 선정방식에 동의하며 최근 5년 이내 보조금 지원 관련 법령 위반을 하지 않았으며 거짓으로 확인되어 보조사업자 선정이 취소되거나, 보조사업자로 선정되지 않더라도 일체의 이의를 제기하지 않는다.
- 사업자로 선정될 경우 사업계획서 및 협약서의 내용대로 성실히 공연을 진행한다.

2019년 9월 일

신청인 : 단체명	(직인)
대표자	(사인)

인천광역시장 귀하

- 2019년 미추홀 산타클로스 축제 보조사업자 선정 -
사업 계획서

사업명	☞ 표지의 신청사업명과 동일하게 기재		
사업기간	2019. ○. ○. ~ ○. ○.	총기간일수	총 ○ 일
사업장소	☞ 행사 메인장소 혹은 주요장소를 기재. 예) ○○○, ○○○ 외 3개소		
사업내용	○ ☞ 세부 프로그램명을 간략히 기재 ○		
참가규모	☞ 참가규모 전체 및 세부내역(참여단체명수, 관람객 등)을 자세히 기재		
사업비(예산) ☞ 지원신청내용을 포함한 예산계획을 기재	구분	예산액(원)	비율(%)
	계		
	시 보조금	20,000,000	확정
	자체 부담금		
	민간 후원금		10
주최	☞		
주관	☞		
후원	(확정)	☞ 확정된 후원 혹은 협력기관, 기업체 등을 기재	
	(미정)	☞ 확정되지는 않았지만 협의 중인 기관, 기업체 등을 기재.	
신청단체	○ 단체명 :		
	○ 대표,임원, 실무 책임자 등		
	직위 직책	이름	연락처(핸드폰)
☞ 실제 사업 담당자의 해당내용을 기재			

1

사업 목적 및 기획 의도

□ 사업 목적

-  본 사업을 통해 이루고자 하는 궁극적인 목적을 동 사업의 취지와 목적에 부합하게 기술하여 주시되, 사업 추진 배경이나 필요성 등도 추가로 기재

-

○

-

□ 행사 주제 (혹은 기획 의도)

-  2019년 사업 전체를 아우르는 주제에 대한 콘셉트를 설명할 수 있는 내용을 기재

-

○

-

2

세부사업계획

□ 사업개요

- 기 간 :
- 장 소 :
- 내 용 :

□ 사업 목표

구 분	참여인원 (명)	행사규모 (명/팀)		비 고
		주요행사	부대행사	

 향후, 결과보고서 정확한 산출근거를 제시 / 객관적인 증빙자료(사진, 통계, 보도기사, 관련 리뷰 등)

☐ 세부 프로그램 내용 (상세히 기술)

○ 주요 행사 (예시)

구 분	내 용		관람객(명)	비고
본 행사	일시	2019. ○. ○		참여단체, 예상관람객 수 등 자세히 기재
	장소	○○○		
	내용			
부대행사	일시	2019. ○. ○ ~ ○. ○		참여단체, 예상관람객 수 등 자세히 기재
	장소	○○○		
	내용			
	일시			
	장소			
	내용			
	일시			
	장소			
	내용			

○ 사업 장소

장소명	행사장 규모 (참여인원)	비 고
	참여단체, 예상관람객 수 등 자세히 기재	

☐ 지역성과 연계된 특성화 (혹은 차별화) 방안

○  개최 지역의 특성 또는 지역적 소재(역사, 문화, 장소, 인물 등)가 지닌 독창성과 연관된 본 사업의 차별화 방안에 대해 기술

—

○

—

☐ 추진 프로세스(추진일정 및 절차)

일정	추진내용	비고
2019. ○~○	기본 방향 설정 및 자료 조사	
2019. ○~○		
2019. ○~○		
2019. ○~○		

☞ 신청 사업을 효과적, 효율적으로 구현하기 위한 절차를 세부적으로 기재

주제 선정, 참가자 결정, 사업 준비 및 전개 과정, 결과물 공유 및 확산 등 신청 사업의 전 과정에 대한 추진 방법을 사업 특성에 맞도록 설명

☐ 안전관리계획 ☞ 공연법 상 재해대처계획에 포함되는 내용을 중심으로 작성

○ 시설관리 책임자, 안전관리 조직도



○ 비상시 조치, 연락처

구분	조치담당업무	책임자(소속)	연락처

○ 안전관리인력 확보

구분	조치담당업무	관리요원(소속)	비고

○ 안전대비 관련 단체보험 가입 계획

—

☐ 안전관리 예산

항 목	산출근거	지출액	신청액
안전요원 인건비	10만원×10인×7개 행사	7,000,000원	7,000,000원
행사 보험료	200만원×1식	2,000,000원	자부담
구급약품 구입	50만원×1식	500,000원	자부담

☐ 비상대책계획 ☞ 기상악화 등으로 인한 축제운영 문제상황 발생 시

○

☐ 비상대책 예산

항 목	산출근거	지출액	신청액
	산출근거 자세히 안전관리계획 항목 참고	7,000,000원	7,000,000원
		2,000,000원	자부담

3 조직 및 운영 인력

☐ 운영 조직도(예시)

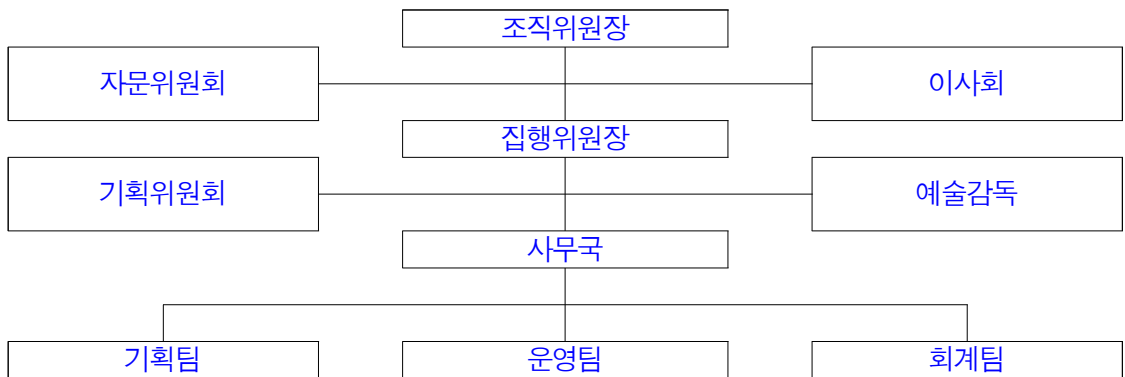

☞ 사업을 주최(주관)하는 조직의 구성을 알 수 있는 조직도를 위와 같은 이미지나 도표 형태로 작성

☐ 운영 인력

○

—

구 분	역 할	성 명	현직 / 주요경력	비 고
①		○○○		상근
⑥		○○○		비상근

☞ 위 운영 조직도의 세부 구성 인적사항을 위 예시와 같이 작성

4

예산 계획

□ 수입

(단위 : 원)

구 분		금 액	비율(%)	확정 여부
사업수입 (A)	사업 수입		00.0%	
	사업 외 부대수입		00.0%	
공공재원 (B)	국고보조금(문체부 및 소속기관)		00.0%	
	지자체보조금 (지방자치단체)		00.0%	
	지자체보조금 (기초자치단체)		00.0%	
	기타 국고 및 공공기관 지원금		00.0%	
민간재원 (C)	기업협찬 후원금		00.0%	
	개인 기부금		00.0%	
자체부담 (D)	순수한 단체의 자체 부담금		00.0%	
	계(E)		100.0%	
재정자립도	[(A+D) / 총 수입액(E)] × 100%		00.0%	

☞ 본 공모사업의 2019년도 재원은 시 보조금으로 확정된 내용을 중심으로 정확히 기재.

□ 지출 예산

☞ 수입예산과 지출예산은 동일해야 하며, 지출예산의 산출근거는 세부적으로 작성

지출예산 중 간접사업비(상주 직원 인건비, 업무추진비, 단체 운영 경비)는 보조금으로 편성할 수 없음
(보조금 지원은 직접 사업비로 제한)

(단위 : 원)

구 분	항 목	산출 근거	지출액	지원 신청액	
				보조금	자기부담금
홍보비	광고게재				
	행사 홍보비				
사업비	심사비				
	인쇄비				
	행사장 시설비				
	부대행사비				
일반운영비	대관료				
	보험료				
계					

5

참가자 확보를 위한 홍보 계획

☐ 홍보 계획

○ 예) 사전 홍보 계획

—

○ 예) 매체 홍보 계획

—

○ 예) SNS 및 온라인 홍보 계획

—

○ 예) 인쇄물 또는 설치물 제작·활용 계획

—

○ 예) 유관기관 협력을 통한 홍보 활성화 계획

☐ 참가인원 확보 계획

○ 예) 관련 이벤트 및 캠페인 활용 계획

—

○

—

○

—

6

파급효과(기대효과)

☐ 기여도 등

○

—

○

—

☐ 자체 모니터링 및 환류 계획

○ 예) 참가자 만족도 조사 추진

— 조사 시기, 조사 방법, 주요 조사내용, 결과 환류

○ 예) 자체 모니터링 및 평가 실시

— 조사 시기, 조사 방법, 주요 조사내용, 결과 환류

7

참고자료(해당사항이 있는 경우)

 신청사업의 내용을 효과적으로 설명할 수 있는 참고 자료(언론, 전문지 보도 등)

인천광역시공고 제2019-1592호

「2019년 송년제야의 밤 문화축제」 보조사업자 모집 공고

「2019년 송년제야의 밤 문화축제」를 수행할 보조사업자를 다음과 같이 공모합니다.

2019. 9. 10.

인천광역시장

1. 사업개요

- 가. 사업명 : 2019년 송년제야의 밤 문화축제
- 나. 사업기간 : 2019. 9월 ~ 12월
- 다. 사업장소 : 인천문화예술회관 야외광장
- 라. 사업비 : 70백만원
- 마. 사업내용 : 새해맞이 타종식 및 불꽃쇼, 송년콘서트, 전시·체험부스 등

2. 신청자격

- 가. 공고일 기준 사무소의 소재지가 인천광역시에 소재하고 공연·축제·문화행사 사업이 가능한 최근(공고일 기준) 3년간 3건 이상의 공익적인 문화행사 및 축제 관련 실적이 있는 법인·단체
- 나. 신청자격 제외 대상
 - － 법인이 아닌 단체로서 대표자 또는 관리인이 없는 단체와 친목단체
 - － 특정 정당 또는 선출직 후보를 지지하는 단체
 - － 최근 3년 이내에 불법시위를 주최·주도하거나 적극 참여한 단체와 구성원이 소속 단체 명의로 불법시위에 적극 참여하여 「집회 및 시위에 관한 법률」 위반 등으로 처벌받은 단체
 - － 최근 5년 이내 보조금 지원 관련 법령 위반한 법인·단체

3. 공모 및 접수

- 가. 공고기간 : 2019. 9. 10.(화) ~ 9. 20.(금) / 7일간
나. 접수기간 : 2019. 9. 23.(월) ~ 9. 24(화) / 2일간(09:00~18:00)
다. 접 수 처 : 인천광역시 문화예술과(본관 5층 / 440-4022)
라. 접수방법 : 방문접수(대표자 또는 위임장을 지참한 소속 직원)
※ 우편, 이메일 및 팩스 접수 불가

4. 신청서류

- 가. 공모신청서, 위임장(해당자에 한함), 법인(단체)·개인 소개서, 서약서 각 1부
나. 사업계획서(프리젠테이션 자료포함) 7부
다. 실적증명서 1부
라. 사업자등록증(고유번호증) 및 법인(단체) 등록증 사본 1부
※ 서류 제출시 신분증(대리인은 위임장 포함)을 지참하고 위의 “가~라”의 신청 서류가 저장된 USB 별도 제출

5. 사업심사 및 선정

- 가. 심사방법 및 진행
- 1단계 : 서류심사
- 2단계 : 발표(프리젠테이션)·인터뷰 심사(자체 선정심의위원회)
- 3단계 : 「인천광역시 지방보조금 심의위원회」에서 심의 및 최종 선정
나. 선정기준 : 사업계획 및 내용의 적절성, 재정운영계획 적정성, 사업수행 능력 등

※ 서류심사 결과 및 발표·인터뷰 심사일정은 별도 통보

※ 발표 및 인터뷰 심사에 응하지 않을 경우 지원 대상에서 제외

- 다. 선정통보 : 선정 법인·단체(보조사업자) 개별 통보

6. 보조금 집행, 사업정산 및 평가

- 가. 선정된 보조사업자는 보조금교부신청서, 사업실행계획서, 이행보증보험증권, 사업자등록증 또는 고유번호증, 통장사본 제출 / 미 제출시 선정자격 취소
나. 보조금과 자부담금은 별도의 통장으로 관리 및 사용
다. 사업완료시 사업실적 및 정산보고서를 2개월 이내 제출(별도 서식)

7. 유의사항

- 가. 제출된 서류는 일체 반환하지 않으며, 반드시 지정된 서식을 사용하고 요건 부적합 시에는 미 접수 처리함.
- 나. 법인·단체에서 제출된 서류는 일체 반환하지 않음.
- 다. 사업계획서에 허위사실을 기재하거나 불성실한 사업계획은 심의 및 선정에서 제외함.
- 라. 심사결과 적격 단체가 없을 시에는 사업자를 선정하지 않을 수 있음
- 마. 신청한 법인·단체가 1개일 경우에는 재공고하며 재공모시에도 1개일 경우 적격심사에 따라 사업자를 선정함.
- 바. 선정된 법인(단체)은 총사업비에 대한 이행보증보험에 가입하여야 함
- 사. 보조금 집행 시 보조금결제전용카드로 구비하여 집행하여야 함.
- 아. 기타 부정한 방법 등으로 보조금을 교부받은 단체는 보조금 환수 및 고발 조치함.
- 자. 선정된 사업에 대해서는 평가(보조금정산 포함)를 실시하여 보조사업 목적 외 다른 용도로 사용하거나 부적정하게 집행한 부분은 전액 환수함.
- 차. 공모신청서에 서류 미비로 인한 탈락은 제출자 책임임.
- 카. 기타 본 공고에 명시되지 않은 사항은 담당부서(문화예술과)에 문의

※ 문 의 처 : 인천광역시 문화예술과 (032-440-4022)

「2019년 송년제야의 밤 문화축제」 보조사업자 선정 공모신청서

신청 개요	업체(단체)명			
	소재지	□□□-□□□		
	대표자	성명 :	담당자	성명 :
		휴대전화 :		휴대전화 :
		E-mail :		E-mail :
단체 소개	설립연도			
	설립목적			
	인적구성 (조직도)			
	자산내역			
	활동실적	※ 사진, 인쇄물, 보도자료 등 첨부		
제출 자료	○ 사업계획서(프리젠테이션 자료 포함) 7부. ○ 실적증명서 1부. ○ 사업자등록증(고유번호증) 및 법인(단체)등록증 1부.			
<p>상기 기재내용과 제출 자료는 모두 사실임을 확인하며 「2019년 송년제야의 밤 문화축제」에 대한 보조사업자 공모 신청서를 제출합니다.</p> <p style="text-align: center;">2019년 9월 일</p> <p style="text-align: center;">신청인 : 단체명 (직인) 대표자 (사인)</p> <p>인천광역시장 귀하</p>				

접 수	접수일자	접수번호	담당부서	접수자
	2019. 9. .		문화예술과	

「2019년 송년제야의 밤 문화축제」 보조사업자 선정 공모신청 위임장

대표자	법인또는 단체명		법인(단체)등록번호 (사업자등록번호)	
	주소		전화번호	
	대표자		생년월일	
대리인	성명		생년월일	
	소속		전화번호 (휴대폰번호)	
	주소			

인천광역시에서 시행하는 『2019년 송년제야의 밤 문화축제』
에 지원 신청함에 있어 상기인을 법인(단체) 대표자의 대리인으로
위임하였음을 증명합니다.

2019. 9 . .

대표자 : (서명 또는 인)

대리인 : (서명 또는 인)

인천광역시장 귀하

※ 대리 접수로 인하여 발생하는 모든 문제는 대표자 및 대리인이 모든 책임을 짐

「2019년 송년제야의 밤 문화축제」 보조사업자 선정 법인(단체) 소개서

법인(단체)명			대표자		
대 표 자 주요경력	○ 주요경력 : ※ 다수인 경우 2~3인까지 기재				
설립목적	○ 우리 사회의 ○○○○와 균형있는 ○○○○을 실현하기 위한 ○○○○을 전개함으로써 ○○○○○○ 기틀 마련				
단체연혁	○ '90.11.10 ○○ 센터 창립 ○ '95. 7.18 ○○ 사단법인 설립허가 (해당부서명 :) ○ '98.10.28 ○○ 인천시비영리민간단체등록설립(해당부서명 :)				
주요사업	○ 정관 또는 회칙의 규정에 근거하여 추진하는 주요사업 기재				
인력현황	○ 회 원 수 : 명 ○ 사무국직원수 : 명 (회장1, 사무총장1, 부장2, 직원1 회계담당 등)				
조직도표	※ 별첨가능 <div style="text-align: center;"> <div style="border: 1px solid black; padding: 2px; display: inline-block;">대 표 (공동대표)</div> <div style="display: flex; justify-content: space-around; width: 100%;"> <div>○○고문</div> <div>○○자문회의</div> </div> <div style="border: 1px solid black; padding: 2px; display: inline-block; margin: 5px auto; width: 150px;">사무총장 (국장)</div> <div style="display: flex; justify-content: space-around; width: 100%;"> <div>○○회의</div> </div> <div style="display: flex; justify-content: space-around; width: 100%; margin-top: 10px;"> <div style="border: 1px solid black; padding: 2px; display: inline-block;">군·구지회</div> <div style="border: 1px solid black; padding: 2px; display: inline-block;">○○국·부</div> <div style="border: 1px solid black; padding: 2px; display: inline-block;">○○부</div> <div style="border: 1px solid black; padding: 2px; display: inline-block;">○○부·과</div> <div style="border: 1px solid black; padding: 2px; display: inline-block;">○○과</div> </div> </div>				
조직현황	○처/ ○국/ ○과/ ○팀		회원수	○○○명(2019.2월 현재)	
	대표자 및 임원 현황 (※ 따로 붙임 가능)				
	직위	성명	전화번호	현직업	주요경력
			010-0111-0111		•
					•
					•
					•
	사무국 직원 현황(상근/비상근 구분)				
계	사무국장	부장	과장	팀장	기타()
0명/ 0명	0명/ 0명	0명/ 0명	0명/ 0명	0명/ 0명	0명/ 0명

「2019년 송년제야의 밤 문화축제」 보조사업자 선정 공모 신청자 서약서

단 체 명

본 단체에서 제출한 지원신청서, 사업계획서 및 붙임 자료의 내용은 모두 사실이며, 아래 내용을 준수할 것을 서약합니다.

- 만일 제출한 자료가 부정한 방법으로 작성하였거나 허위 기재사항 등이 확인될 경우 사업의 선정 무효, 법적 불이익 등 어떠한 처벌도 감수한다.
- 본 단체는 사업자 선정방식에 동의하며 최근 5년 이내 보조금 지원 관련 법령 위반을 하지 않았으며 거짓으로 확인되어 보조사업자 선정이 취소되거나, 보조사업자로 선정되지 않더라도 일체의 이의를 제기하지 않는다.
- 사업자로 선정될 경우 사업계획서 및 협약서의 내용대로 성실히 사업을 수행한다.

2019년 9월 일

신청인 : 단체명 (직인)
대표자 (사인)

인천광역시장 귀하

「2019년 송년제야의 밤 문화축제」 보조사업자 선정 사업계획서

사 업 명	표지의 신청사업명과 동일하게 기재			
사업 기간	2019. ○. ○. ~ ○. ○.	총 기간일수	총 ○ 일	
사업 장소	○ 인천종합문화예술회관 야외광장			
사업 내용	○ 세부 프로그램명을 간략히 기재 ○			
참가 규모 참여 예술단체 및 예술가 전체 규모를 기재	예술단체	계 ○ 팀	국내 ○ 팀	해외 ○ 팀
	예 술 가 (스태프 포함)	계 ○ 명	예술가 ○ 명	스태프 ○ 명 기타 ○ 명
사업비(예산) 지원신청내용을 포함한 예산계획을 기재	구분	예산액(원)	비율(%)	확정 여부
	계			
	시 보조금	70,000,000	100	확정
	자체 부담금			
	민간 후원금			
주 최	표지			
주 관	표지			
후 원	(확 정)	표지 확정된 후원 혹은 협력기관, 기업체 등을 기재		
	(미 정)	표지 확정되지는 않았지만 협의 중인 기관, 기업체 등을 기재.		
신청단체	○ 단체명 :			
	○ 대표,임원, 실무 책임자 등			
	직위 직책	이름	연락처(핸드폰)	e메일
표지 실제 사업 담당자의 해당내용을 기재				

1

사업 목적 및 기획 의도

□ 사업 목적

-  본 사업을 통해 이루고자 하는 궁극적인 목적을 동 사업의 취지와 목적에 부합하게 기술하여 주시되, 사업 추진 배경이나 필요성 등도 추가로 기재

-

○

-

□ 행사 주제 (혹은 기획 의도)

-  2019년 사업 전체를 아우르는 주제에 대한 콘셉트를 설명할 수 있는 내용을 기재

-

○

-

2

세부사업계획

□ 사업개요

- 기 간 :
- 장 소 :
- 내 용 :

□ 사업 목표

구 분	참여인원 (명)	행사규모 (명/팀)		비 고
		주요행사	부대행사	

 향후, 결과보고서 정확한 산출근거를 제시 / 객관적인 증빙자료(사진, 통계, 보도기사, 관련 리뷰 등)

☐ 세부 프로그램 내용 (상세히 기술)

○ 주요 행사 (예시)

구 분	내 용		관람객(명)	비고
본 행사	일시	2019. ○. ○		
	장소	○○○		
	내용			
부대행사	일시	2019. ○. ○ ~ ○. ○		
	장소	○○○		
	내용			
	일시			
	장소			
	내용			
	일시			
	장소			
	내용			

○ 사업 장소

장소명	행사장 규모 (참여인원)	비 고

☐ 지역성과 연계된 특성화 (혹은 차별화) 방안

○  개최 지역의 특성 또는 지역적 소재(역사, 문화, 장소, 인물 등)가 지닌 독창성과 연관된 본 사업의 차별화 방안에 대해 기술

—

○

—

☐ 추진 프로세스(추진일정 및 절차)

일정	추진내용	비고
2019. ○~○	기본 방향 설정 및 자료 조사	
2019. ○~○		
2019. ○~○		
2019. ○~○		

☞ 신청 사업을 효과적, 효율적으로 구현하기 위한 절차를 세부적으로 기재

주제 선정, 참가자 결정, 사업 준비 및 전개 과정, 결과물 공유 및 확산 등 신청 사업의 전 과정에 대한 추진 방법을 사업 특성에 맞도록 설명

☐ 안전관리계획 ☞ 공연법 상 재해대처계획에 포함되는 내용을 중심으로 작성

○ 시설관리 책임자, 안전관리 조직도

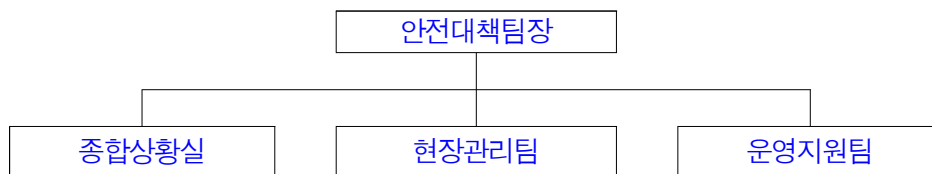

○ 비상시 조치, 연락처

구분	조치담당업무	책임자(소속)	연락처

○ 안전관리인력 확보

구분	조치담당업무	관료요원(소속)	비고

○ 안전대비 관련 단체보험 가입 계획

—

☐ 안전관리 예산

항 목	산출근거	지출액	신청액
안전요원 인건비	10만원×10인×7개 행사	7,000,000원	7,000,000원
행사 보험료	200만원×1식	2,000,000원	자부담
구급약품 구입	50만원×1식	500,000원	자부담

3

조직 및 운영 인력

□ 운영 조직도(예시)

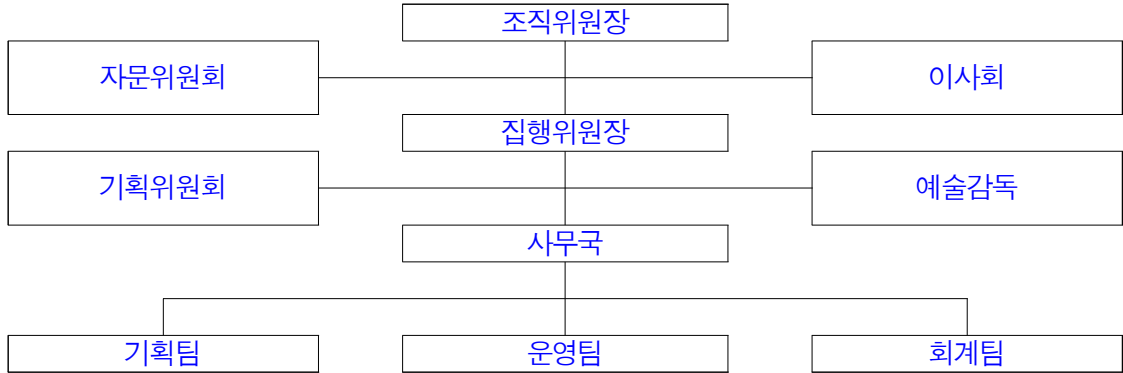

☞ 사업을 주최(주관)하는 조직의 구성을 알 수 있는 조직도를 위와 같은 이미지나 도표 형태로 작성

□ 운영 인력

-
-
-
-

구 분	역 할	성 명	현직 / 주요경력	비 고
①		○○○		상근
⑥		○○○		비상근

☞ 위 운영 조직도의 세부 구성 인적사항을 위 예시와 같이 작성

4

예산 계획

□ 사업비 집행계획

(단위 : 천원)

구 분	합 계	인건비	사업진행비	홍보비	활동비
총사업비					
보조금					
자부금					
자부담비율	(%)				

□ 지출항목별 집행계획

(단위 : 천원)

구 분		집 행 계 획			
지출항목		금액			산출내역
예산항목	비목	합계	보조금	자부담	
총 계					
인건비	출연료				
	회의참석비				
	단순인건비				
	.				※기타 필요항목 기재
	.				
사업 진행비	물품구입비				
	임차비				
	식비				
	국내여비				
	.				※기타 필요항목 기재
홍보비	인쇄비				
	홍보비				
	현수막				
	.				※기타 필요항목 기재
	.				
활동비	특근매식비				
	사무용품비				
	재료비				
	안전보험료				
	.				※기타 필요항목 기재
	.				

<작성요령>

- ① 지출항목 : 인건비, 사업진행비, 홍보비, 활동비로 편성(그 외의 항목 불가)하고
그 안에서 다시 강사비, 물품구입비, 홍보비 등 세부항목으로 구분
- ② 금 액 : 천원 단위로 작성
- ③ 유의사항
 - 지출항목내 동일 건의 경비를 보조금과 자부담으로 분할하여 편성 불가
【예시 : 리플릿 제작(100만원)을 보조금(50만원)과 자부담 (50만원)으로 계상 불가】
 - 반드시 산출기초 작성 및 부가가치세 포함한 금액 기재
 - 자부담은 실제 집행할 수 있는 금액이어야 함(보조금 집행기준과 동일하게 진행)
 - 사업과 관련 없는 법인·단체의 경상적 운영비는 편성 불가(보조금, 자부담 공통)
【임·직원 인건비, 사무실 운영비, 임대료, 공과금, 장비구입, 차량유지·관리비 등】
 - 일반시민의 부담(교육비, 참가비, 입회비 등)하는 자부담은 사업취지에 어긋나며 불인정

5**참가자 확보를 위한 홍보 계획**☐ **홍보 계획**

- ☐ 예) 사전 홍보 계획
—
- ☐ 예) 매체 홍보 계획
—
- ☐ 예) SNS 및 온라인 홍보 계획
—
- ☐ 예) 인쇄물 또는 설치물 제작·활용 계획
—
- ☐ 예) 유관기관 협력을 통한 홍보 활성화 계획

☐ **참가인원 확보 계획**

- ☐ 예) 관련 이벤트 및 캠페인 활용 계획
—
- ☐
—

6**파급효과(기대효과)**☐ **바다의 중요성 인식개선에 대한 기여도**

- ☐
—

☐ **자체 모니터링 및 환류 계획**

- ☐ 예) 참가자 만족도 조사 추진
— 조사 시기, 조사 방법, 주요 조사내용, 결과 환류
- ☐ 예) 자체 모니터링 및 평가 실시
— 조사 시기, 조사 방법, 주요 조사내용, 결과 환류

7**참고자료(해당사항이 있는 경우)**

 신청사업의 내용을 효과적으로 설명할 수 있는 참고 자료(언론, 전문지 보도 등)

「2019년 송년제야의 밤 문화축제」 보조사업자 선정 실적증명서

신 청 인	법 인 (단 체) 명				대 표 자	
	영 업 소 재 지 (주 소)				전화번호	
	사업자등록번호 (생 년 월 일)				제 출 처	
	증 명 서 용 도		제안서 응모 제출용			
	범 위 및 기 준		공익적인 문화행사 및 축제 관련 실적			
사업수행 실적내용	사 업 명					
	사 업 개 요					
	총 사 업 금 액		₩		100%	
	계약번호	계약일자	계약기간	이행실적		비 고
				비율(%)	실적(원)	
증 명 서 발급기관	위 사실을 증명함					
	2019 년 월 일					
	기 관 명 : (인)					
증 명 서 발급기관	발급부서 :					
	전화번호 :			담 당 자 : (인)		

- 주) 1. 국가·지방자치단체가 발주한 실적은 발주 기관의 실적증명서를 제출하고, 민간실적의 경우 실적증명서를 제출하고 세금계산서 사본 또는 계약서 사본을 첨부하여야 함
2. 공동계약으로 이행하였을 경우 비율과 이행실적을 기재하여야 함
3. 금액란은 기재 후 투명 접착테이프를 붙여 증명을 받아야 함
4. 공고일 이후에 발행된 실적증명서만 인정

참고 1**참고자료**

□ (휴먼명조, 16p)

○ (휴먼명조, 15p)

* 추가설명 필요시 사용(중고딕, 12~13p, 장평100, 자간 - 15~+15)

※ 줄이 2줄이상 넘어갈 경우 “Shift+Tab”버튼 활용하여 앞줄 정리(내어쓰기 활용)

인천광역시공고 제2019-1601호

부동산개발업 등록말소 공고

『부동산개발업의 관리 및 육성에 관한 법률』 제15조 제2항에 따른 부동산개발업 등록말소를 다음과 같이 공고합니다.

상 호 (대표자)	등 록 말소일	등록번호	영업소 소재지	폐업사유	비고
엔에스씨링키지 제이차(주)	2019. 9. 10.	인천080063	인천시 연수구 컨벤시아대로 165, 25층(송도동, 니트타워)	회사사정	

2019년 9월 10일

인천광역시장

인천광역시공고 제2019-1603호

버스전용차로 통행위반 과태료 고지서 공시송달 공고

도로교통법 제15조 제3항(버스전용차로의 통행)을 위반한 차량의 소유주에게 도로교통법 제160조 및 동법 시행령 제88조에 의거 과태료납부 고지서를 발송하였으나 수취인부재, 수취인불명, 이사 등의 사유로 송달이 불가능한 반송분에 대하여, 지방세기본법 제33조 및 행정절차법 제14조제4항의 규정에 의거 다음과 같이 공고(공시송달) 합니다.

- 다 음 -

○ 과태료 납부고지 대상자

연번	단속차번	납부자명	단속일	금액	발송주소
1	87구0340	김*수	2019-03-12	52700	인천광역시 계양구 하느재로**번길 *-** 나동 ***호 (계산동, 정수빌라)
2	17주0789	박*경	2019-04-02	52100	충청남도 태안군 고남면 안면대로 ****-**
3	38두0566	권*흥	2019-05-22	50000	인천광역시 남동구 구월남로 ***-* ***호 (구월동, 현대빌라)
4	13노9289	박*호	2019-03-12	52700	경기도 남양주시 늘을*로 ** (호평동)
5	26수4083	최*호	2019-06-12	50000	인천광역시 동구 화도로 ** (화수동)
6	26수4083	최*호	2019-05-17	50000	인천광역시 동구 화도로 ** (화수동)
7	34조7736	신*현	2019-04-10	52100	경기도 파주시 문산읍 월롱산단*길 *-**, *층
8	34조7736	신*현	2019-02-25	52700	경기도 파주시 문산읍 월롱산단*길 *-**, *층
9	92두6786	김*석	2018-12-17	53900	경기도 파주시 조리읍 내산길 ** ***호

10	83조3962	김*석	2018-12-17	53900	경기도 파주시 조리읍 내산길 ** ***호
11	48저8047	김*중	2019-01-31	52700	인천광역시 미추홀구 소성로***번길 **_** ***호 (문학동, 명신주택)
12	78고3897	오*관	2019-03-20	62520	경기도 수원시 장안구 연무로**번길 **(연무동)
13	78모4258	유한**** *****	2010-02-22	10620 0	전라남도 강진군 강진읍 중앙로 ***_*
14	28나3596	도아**** *	2019-03-26	52100	인천광역시 서구 거북로**번길 *, *동 *층(석남동)
15	18구1020	박*호	2019-03-05	52700	서울특별시 양천구 중앙로**가길 **_*(신정동)
16	18구1020	박*호	2019-03-08	52700	서울특별시 양천구 중앙로**가길 **_*(신정동)
17	11두4233	캠프**** *	2019-04-08	52100	인천광역시 부평구 충선로***번길 **, ***호(삼산동, 뉴존플라자)
18	36무7285	김*호	2019-04-07	52100	인천광역시 부평구 경인로***번길 **, ***호(부평동, 유림파크빌)
19	56오1647	이*권	2019-04-08	52100	인천광역시 계양구 가현*길 * 나동 ***호 (작전동, 한영빌라)
20	25누4705	안*심	2019-03-21	52100	경기도 김포시 하성면 동을산로***번길 **_*
21	97도3201	(주)*****	2019-02-15	52700	경기도 용인시 기흥구 서천서로**번길 *_*, ***호(서천동)
22	13주5994	주식**** **	2019-04-02	52100	경기도 화성시 향남읍 발안공단로*길 *_**
23	89도7740	주식**** ***	2019-06-14	50000	경기도 화성시 향남읍 토성로 ***
24	20소1721	최*주	2019-04-08	52100	충청남도 태안군 근흥면 마도길 **_**, ***호
25	18라4252	PH***** *****	2019-05-23	50000	충청북도 청주시 상당구 당산로 **_*, *층(대성동)
26	26호7289	최*성	2018-08-14	56300	인천광역시 남동구 용천로***번길 ** ***호 (간석동)
27	08오9470	김*현	2019-03-26	52100	인천광역시 서구 가석로***번길 **(가좌동)
28	50부0506	(주)***** **	2019-06-14	50000	인천광역시 남동구 남동서로***번길 **, *층(남촌동, 남동공단 **블록 **롯데)

29	42마3897	박*구	2019-05-21	50000	충청남도 부여군 남면 송암로**번길 **_**
30	17허9780	주식**** ****	2019-03-08	52700	경상남도 창원시 의창구 의창대로***번길 *_*(중동)
31	69오4853	(주****	2019-03-13	52700	서울특별시 서초구 남부순환로***가길 **(서초동)
32	26버2492	임*숙	2019-05-15	50000	인천광역시 중구 덕교동 ***_**번지 (*통*반)
33	10보4773	주식**** ***	2019-05-27	50000	인천광역시 서구 봉수대로 ****_.* (왕길동)
34	60하5204	이*규	2019-05-13	51500	인천광역시 서구 청라라임로 ***, ***동 ***호(연희동, 호반베르디움)
35	01하5748	정*영	2019-05-21	50000	인천광역시 계양구 굴재길 ** ***호 (굴현동, 중앙*-클래스**차)
36	56로0934	김*건	2019-05-31	50000	경기도 화성시 남양읍 남양성지로 ***_** , 가동 ***호(대풍빌라)
37	28머4323	최*준	2019-03-12	52700	경기도 김포시 양촌읍 양곡*로**번길 **_**
38	25나7875	월시**** **	2019-04-05	52100	인천광역시 부평구 항동로 ***, 비동 *층(일신동)
39	21호6537	(주*****	2019-06-04	50000	경기도 수원시 권선구 산업로***번길 *** (고색동)
40	67호8579	뉴스**** ***	2019-05-09	50000	경기도 수원시 권선구 경수대로 *** (세류동,성림빌딩 *층)
41	15모1253	염*섭	2019-05-21	50000	인천광역시 연수구 새말로 ***, ***동 ***호(연수동, 연수주공*차아파트)
42	18노1199	CU***** ****	2019-05-24	50000	인천광역시 부평구 부평문화로**번길 **(부평동)
43	28다0722	백*광	2019-05-23	50000	인천광역시 부평구 경원대로 ****, ****호(부평동, 지에타워)
44	89다9278	예준**** ***	2019-05-17	50000	인천광역시 부평구 마장로***번길 **_.* (산곡동)
45	52더0872	류*열	2019-03-29	52100	서울특별시 금천구 시흥대로**길 ** (독산동)
46	인천32바 2581	조*현	2019-02-15	52700	인천광역시 남동구 벽돌말로**번길 * (간석동)
47	인천32바 2581	조*현	2019-02-16	52700	인천광역시 남동구 벽돌말로**번길 * (간석동)

48	68다4170	조*숙	2019-03-19	52100	충청북도 단양군 대강면 용부원*길 **
49	09누6039	김*용	2018-01-17	60500	인천광역시 계양구 도두리로 ** ***동 ****호 (작전동, 도두리마을대동아파트)
50	09누6039	김*용	2018-02-14	60500	인천광역시 계양구 도두리로 ** ***동 ****호 (작전동, 도두리마을대동아파트)
51	21호1205	주식**** ***	2019-03-13	52100	경기도 평택시 서탄로 ***-, *동
52	06오1943	최*민	2019-05-20	50000	경기도 부천시 부일로***번길 ** ***호 (상동, 대동프라자)
53	06루0299	이*식	2019-06-07	50000	인천광역시 동구 인종로***번길 ** (송림동)
54	인천30바 3134	김*남	2017-04-27	51500	인천광역시 남동구 함박외로 ***, ***동 ***호(논현동, 논현주공아파트)
55	49보9012	유리**** *****	2019-06-19	50000	충청남도 태안군 남면 몽대로 ***
56	40러5306	주식**** ****	2019-06-21	50000	서울특별시 구로구 공원로*길 **-, 명지빌딩***호(구로동)
57	51하9503	김*미	2019-06-24	50000	전라북도 군산시 삼화*길 * (문화동)
58	65무6301	최*철	2019-06-26	50000	인천광역시 중구 남북동 ***번지 *호 */*
59	40러5306	주식**** ****	2019-07-03	50000	서울특별시 구로구 공원로*길 **-, 명지빌딩***호(구로동)
60	51하9503	김*미	2019-07-05	50000	전라북도 군산시 삼화*길 * (문화동)
61	40러5306	주식**** ****	2019-07-08	50000	서울특별시 구로구 공원로*길 **-, 명지빌딩***호(구로동)
62	33주7107	김*집	2019-07-11	50000	충청남도 서산시 읍내*로 * *층 (읍내동, 서령상가)
63	28호5218	최*구	2019-02-15	50000	대구광역시 달서구 장기로**동길 *- ***호 (장기동)
64	51하9503	김*미	2019-06-14	50000	전라북도 군산시 삼화*길 * (문화동)
65	28다0722	백*광	2019-06-17	50000	인천광역시 부평구 경원대로 ****, ****호(부평동, 지예타워)
66	12너5564	이*우	2018-03-19	50000	인천광역시 남동구 남촌동로**번길 **, ***동 ****호(남촌동, 풍림아파트)

67	63하6172	조*량	2019-06-07	50000	광주광역시 광산구 신가번영로 **-* (신가동)
68	69호6209	(주***** **	2019-06-07	50000	인천광역시 중구 서해대로 ***번길 **, *층(항동*가)
69	12너5564	이*우	2018-03-24	50000	인천광역시 남동구 남촌동로**번길 **, ***동 ****호(남촌동, 풀림아파트)
70	56하6497	양*규	2019-06-19	50000	인천광역시 남동구 구월동 ****-**, ***호 (동우메트로피아)
71	46주8415	박*홍	2019-06-18	50000	인천광역시 연수구 송도과학로**번길 ***, ***동 ***호(송도동, 송도 캐슬&해모로)
72	40거5957	(주***** *	2019-06-19	50000	인천광역시 동구 송림로 **-* , 송림상가*층(송림동)
73	59소5846	박*권	2019-06-20	50000	인천광역시 남동구 논현남로 **-* ***호 (논현동)
74	86두6450	음*엽	2019-06-20	50000	인천광역시 미추홀구 인하로***번길 *, ***호(용현동, 드림빌)
75	07소7722	이삭***** *****	2019-06-25	50000	인천광역시 미추홀구 한나루로 ***, ***호(도화동, 롯데오피스텔)
76	59저6530	프로***** *****	2019-06-25	50000	광주광역시 남구 월산로 **-* (월산동)
77	50고1617	정*건	2019-06-26	50000	인천광역시 남동구 인주대로***번길 **, *층 ***호 (구월동, 구월*룩소르빌딩)
78	50고1617	정*건	2019-06-27	50000	인천광역시 남동구 인주대로***번길 **, *층 ***호 (구월동, 구월*룩소르빌딩)
79	42가2286	AB***** ***** *****	2019-06-28	50000	서울특별시 중구 퇴계로**길 **, 힐리빙텔 *층 **호(오장동)
80	07어2531	(주***** *	2019-07-01	50000	인천광역시 중구 신포로 * , (구)인천상공회의소빌딩 *** (사동)
81	86노6892	정*헌	2019-07-01	50000	인천광역시 연수구 청솔로 **, ***호(청학동)
82	39로6726	주식***** **	2019-07-03	50000	인천광역시 계양구 계산새로**번길 **, ***호(계산동, 태흥프라자)
83	50고1617	정*건	2019-07-04	50000	인천광역시 남동구 인주대로***번길 **, *층 ***호 (구월동, 구월*룩소르빌딩)
84	30노4087	(주***	2019-07-04	50000	인천광역시 서구 경명대로***번안길 **-* (경서동)
85	55누5123	박*서	2019-07-05	50000	경기도 시흥시 부라위길 *(과림동)

86	30노4087	(주***	2019-07-05	50000	인천광역시 서구 경명대로***번안길 **-* (경서동)
87	53하2832	뉴스**	2019-07-05	50000	경기도 수원시 권선구 경수대로 ***, *층 (세류동,성림빌딩)
88	27마9982	박*수	2019-07-07	50000	경기도 안산시 상록구 서암로*길 **-*(사동)
89	70거5732	강*민	2019-07-08	60000	인천광역시 미추홀구 석바위로**번길 ** ***호 (주안동, 리빙하우스)
90	96저9811	이*열	2019-07-08	50000	인천광역시 남동구 구월동 산 **번지 *호 */* 현광아파트 가동 ***호
91	71더2694	타오**** *	2019-07-10	60000	서울특별시 서대문구 충정로 ** , ***호(충정로*가)
92	50고1617	정*건	2019-07-11	50000	인천광역시 남동구 인주대로***번길 ** *층 ***호 (구월동, 구월*룩소르빌딩)
93	11라1464	김*철	2019-07-11	50000	경기도 안산시 상록구 후곡안길 **-*(사동)
94	34로4871	윤*이	2019-06-20	50000	경기도 시흥시 중심상가로 *** ***동 ***호 (정왕동, 계룡*차아파트)
95	70오6955	안*필	2019-06-26	60000	경기도 광명시 광오로*번길 * , ***호(광명동, 삼성파크빌)
96	22호2236	임*호	2019-06-14	50000	충청남도 서산시 정자동*로 **, ***동 ***호(한성필하우스)
97	10호2739	박*준	2019-06-14	50000	경기도 화성시 향남읍 행정동로 **, ****동 ****호(향남시범살구꽃마을풍림아이원)
98	49더0956	김*국	2019-06-26	50000	경기도 화성시 남양읍 역골로**번길 **-**, ***호
99	48너2798	오*연	2019-06-28	50000	경기도 양주시 백석읍 꿈나무로 ***, ***동 ***호(백석동화*차아파트)
100	28구7114	이*준	2019-06-30	50000	충청남도 천안시 서북구 백석*길 **, ***동 ***호(백석동, 호반리젠시빌아파트)
101	66더7288	박*성	2019-07-03	50000	대구광역시 북구 대불로 **-(산격동)
102	13거9811	문*호	2019-07-06	50000	경기도 화성시 장안면 족다리길 **-*
103	31머6397	장*교	2019-07-09	50000	인천광역시 중구 남북동 **-*번지 (*통*반)
104	27조3965	홍*우	2019-07-10	50000	경기도 화성시 송산면 송산포도로 **, ***호

105	73수2542	아이**** **	2019-04-09	62520	인천광역시 남동구 인주대로***번길 **, 헤미리프라자 *** (구월동)
106	46하7723	김*용	2017-10-27	50000	경기도 화성시 향남읍 상신하길로***번길 *_* ***호
107	인천31바 1114	이*팔	2019-01-24	50000	인천광역시 연수구 비류대로***번길 * *동 ***호 (옥련동, 영남송도아파트)
108	66하0413	양*준	2019-06-12	50000	인천광역시 중구 하늘별빛로 *** ***동 ****호 (중산동, 스카이스티자이)
109	07누3304	이*진	2019-06-17	50000	충청남도 천안시 동남구 양지말*길 *_* , ***호(유량동, 한진홈피스텔)
110	43우4988	허*원	2019-06-18	50000	서울특별시 강서구 곰달래로**길 **, ***호 (화곡동,해평스퀘어)
111	12모7884	박*숙	2019-06-20	50000	인천광역시 부평구 마장로***번길 **, ***동 ****호(산곡동, 한신휴아파트)
112	53루6035	이*주	2019-06-21	50000	서울특별시 강서구 초록마을로**길 **, ***호(화곡동, 삼원훼밀리타운)
113	02더8248	김*술	2019-06-21	50000	서울특별시 구로구 개봉로**길 **-* (개봉동)
114	39호7910	비디**** ****	2019-06-26	50000	울산광역시 중구 종가*길 **, 상가 ***동 ***호 (유곡동,우정혁신도시*차동원로알류
115	29머9175	김*문	2019-06-26	50000	경기도 부천시 양지로 **, ***동 ***호(옥길동, 부천옥길***단지)
116	서울31자 8559	하*진	2019-06-26	50000	서울특별시 구로구 도림로**길 **, ***호(구로동, 영서연립)
117	82로9461	홍*균	2019-07-01	50000	경기도 화성시 봉담읍 수영로 **-* , ***동 ***호(한울마을 신창비바패밀리*단지)
118	65오4333	풍기**** *****	2019-07-03	50000	경상북도 영주시 풍기읍 동성로**번길 **
119	18주0151	이*현	2019-07-03	50000	경기도 부천시 성무로**번길 ** (심곡본동)
120	55소1221	이*준	2019-07-05	50000	서울특별시 서초구 사평대로**길 **-* (반포동)
121	81루7931	김*열	2019-07-05	50000	서울특별시 구로구 경인로 **, *동 ***호(오류동, 서울가든빌라*단지)
122	25나1703	한*준	2019-07-05	50000	인천광역시 중구 백운로***번길 *, *동 ***호(운북동, 신고려빌라)
123	02부4279	심*식	2019-07-08	50000	인천광역시 계양구 봉오대로***번길 *(작전동)

124	81러1561	박*종	2019-07-09	50000	경기도 포천시 소흘읍 태봉로 **, ***동 ***호(추산마을주공아파트)
125	77루2535	HO***** ***	2019-07-09	60000	경기도 평택시 서정북로 ***, *층 ***호(서정동)
126	13거6722	장*희	2019-07-10	50000	서울특별시 금천구 시흥대로**길 **, ***호(시흥동, 웨미리맨션)
127	28저6823	주식***** ***	2019-07-12	50000	경기도 평택시 포승읍 평택항로 ***, *층(한샘빌딩)
128	서울91자 1568	정*근	2019-07-12	50000	서울특별시 구로구 고척로**나길 *(개봉동)
129	40보7829	이*열	2017-12-26	50000	인천광역시 부평구 경인로****번길 **-* , *층 *호(일신동)
130	29호3823	김*선	2019-06-07	50000	인천광역시 남동구 앵고개로***번길 **, ***동 ***호 (논현동, 소래휴먼시아)
131	인천30바 1715	추*택	2019-06-13	50000	인천광역시 서구 대평로**번길 **, ***동 ****호(연희동, 우성아파트)
132	46호6333	우리***** **	2019-06-14	50000	경기도 시흥시 정왕대로**번길 * ***동 ***호 (정왕동, 주공아파트)
133	43보6391	오동***** *****	2019-06-14	50000	인천광역시 부평구 체육관로 **, ***동 ****호(삼산동, 삼산타운)
134	11더3902	이*성	2019-06-15	50000	인천광역시 동구 제물량로***번길 **, 다동 ***호 (만석동, 만석***)
135	38나0996	최*호	2019-06-15	50000	인천광역시 부평구 장제로 **, ****호(부평동, 태강****)
136	인천30바 9532	이*용	2019-06-16	50000	인천광역시 남동구 하촌로**번길 **-* , 다동 ***호(만수동, 연희다세대주택)
137	18두5784	장*순	2019-06-16	50000	인천광역시 서구 울도로**번길 **-* ****호 (신현동, 원흥아파트)
138	11어0308	김*훈	2019-06-17	50000	인천광역시 부평구 안남로***번길 **, ***동 ***호 (산곡동, 경남아파트)
139	53보2350	조*연	2019-06-17	50000	인천광역시 남동구 구월말로**번길 **, 가동 ***호(만수동, 신동아다세대주택)
140	06다2497	김*호	2019-06-17	50000	인천광역시 남동구 백범로***번길 **-* , ***호 (만수동)
141	35노7834	황*주	2019-06-17	50000	인천광역시 남동구 만수로*번길 **, ***호(만수동, 성광빌라)
142	16노1967	이*아	2019-06-17	50000	인천광역시 부평구 경인로***번길 *, 가동 ***호(십정동, 신태양아파트)

143	19너7102	윤*임	2019-06-17	50000	인천광역시 남동구 남동대로 *** ***동 ***호 (간석동, 간석래미안자이아파트)
144	13소7532	김*미	2019-01-15	50000	인천광역시 남동구 서창남순환로 ** ***동 ****호(서창동, 서창센트럴푸르지오)
145	24오8052	남*욱	2019-01-24	25000	인천광역시 서구 여우재로 *** ***동 ****호(가좌동, 두산위브트레지움*단지)
146	40더6652	안*미	2019-01-31	50000	인천광역시 부평구 백범로***번길 *_** , ***호(십정동)
147	91오7200	윤*수	2019-02-25	50000	서울특별시 관악구 남곡로**다길 ** , ***호(신림동)
148	37수5482	김*선	2019-03-05	50000	인천광역시 서구 청라에메랄드로 ** , ***동 ***호(청라동, 청라자이)
149	91라3225	김*호	2019-03-08	25000	인천광역시 미추홀구 인하로 *** , *동 ****호(주안동, 쌍용아파트)
150	58더9720	이*룡	2019-04-22	50000	인천광역시 남동구 백범로***번길 *_** , *동 ***호(만수동, 영종타운)
151	인천31바 2435	권*욱	2019-06-03	50000	인천광역시 남동구 백범로***번길 **, *층 (간석동)
152	33하3294	최*승	2019-06-04	50000	서울특별시 성북구 보문로 ***-** (보문동*가)
153	37더3173	장*수	2019-06-14	50000	인천광역시 남동구 구월로 *** , ****동 ***호(구월동, 구월힐스테이트)
154	01러4859	이*형	2019-06-16	50000	인천광역시 미추홀구 경인로 ***-** ***호 (도화동, 경기빌라)
155	50가8041	이*원	2019-06-16	50000	인천광역시 연수구 송도과학로**번길 *** , ***동 ****호(송도동, 송도 캐슬&해모로)
156	67보0301	우*현	2019-06-16	50000	인천광역시 남동구 구월로**번길 ** , ***호(간석동, 전원파크빌)
157	63어7211	김*호	2019-06-17	50000	인천광역시 미추홀구 경인로 *** , ***호(송의동, 새힘아파트)
158	05너0705	김*석	2019-06-17	50000	인천광역시 미추홀구 주승로**번길 **-*, ***호(주안동, 삼성인터파크빌라)
159	33두9834	박*관	2019-06-17	50000	충청북도 청주시 흥덕구 가경로***번길 *-* , ***호(가경동)
160	31마7052	정*기	2019-06-17	50000	인천광역시 남동구 석산로 *** ***동 ****호 (간석동, 어울림마을아파트)
161	19저5338	박*희	2019-06-17	50000	인천광역시 남동구 양지로**번길 **, *동 ***호(구월동, 해창아파트)

162	65서9787	김*혁	2019-06-17	50000	인천광역시 남동구 만수서로***번길 **, ***호(만수동)
163	03다0345	김*수	2019-06-17	50000	인천광역시 남동구 백범로***번길 **, ***동 ****호(간석동, 인천간석** *단지)
164	39모6275	마*석	2019-06-17	50000	인천광역시 남동구 구월로 **, ****동 ***호(구월동, 구월힐스테이트)
165	인천32바 1996	이*목	2019-06-17	50000	인천광역시 서구 칠천왕로*번길 *, *동 ***호(석남동, 상상빌리지)
166	인천30바 3465	이*문	2019-06-17	50000	인천광역시 미추홀구 능해길 **, *동 ****호(용현동, 동아아파트)
167	인천30바 4636	노*태	2019-06-17	50000	인천광역시 남동구 선수촌공원로 **, ***동 ***호(구월동, 구월아시아드선수촌*단지)
168	인천30바 7089	김*호	2019-06-17	50000	인천광역시 남동구 구월말로 **, ***호(구월동, 상가주택)
169	12오9204	이*경	2019-06-17	50000	인천광역시 남동구 남동대로 **, ***동 ***호(간석동, 간석래미안자이아파트)
170	01오6315	편*성	2019-06-17	50000	인천광역시 남동구 석산로***번길 **, *동 ***호(간석동, 유명화이트빌라)
171	59어3229	장*주	2019-06-17	50000	인천광역시 미추홀구 한나루로***번길 *-**, ***동 ***호(학익동, 호산아파트)
172	51소6029	윤*수	2019-06-17	50000	인천광역시 남동구 장아산로***번길 **, ***호(서창동, 서울아트빌)
173	24오8052	남*욱	2019-01-23	50000	인천광역시 서구 여우재로 **, ***동 ****호(가좌동, 두산위브트레지움*단지)
174	62가1100	최*규	2019-02-14	50000	인천광역시 연수구 컨벤시아대로***번길 **, ***동 ****호(송도동, 송도자이하버뷰*단지)
175	48하5134	신*금	2019-06-13	50000	인천광역시 남동구 구월말로*번길 **-* *동 ***호(구월동, 우일빌라)
176	93도1316	김*행	2019-06-14	50000	인천광역시 부평구 부흥로 **, **동 ***호(부평동, 동아아파트)
177	66호3632	김*영	2019-06-17	50000	인천광역시 중구 참외전로 **, ***호(인현동, 반석행복마을*차)
178	10조8153	공*라	2019-06-17	50000	경기도 시흥시 해송십리로 **-* **동 ****호(정왕동, 시흥배곧중흥에스-클래스)
179	21로4409	박*석	2019-06-17	50000	인천광역시 남동구 호구포로***번길 *, ***동 ***호(간석동, 태화아파트)
180	87서0838	김*희	2019-06-17	50000	인천광역시 남동구 인주대로***번길 **, *동 ***호(만수동, 수팰리스)

181	09조9542	김*은	2019-06-17	50000	인천광역시 부평구 부흥로***번길 ** *동 ***호 (부개동, 귀빈연립)
182	54오9081	최*호	2019-06-17	50000	인천광역시 연수구 새말로 **-* , ***호(연수동)
183	41오9983	김*영	2019-06-17	50000	인천광역시 미추홀구 학익소로**번길 *** , **동 ***호(학익동, 신동아아파트)
184	94서5847	강*규	2019-06-17	50000	인천광역시 동구 화수로 ** *동 ***호 (송현동, 동부아파트)
185	55마1707	강*경	2019-06-17	50000	인천광역시 남동구 호구포로 *** , ****동 ***호(구월동, 롯데캐슬골드)
186	57서4697	나*찬	2019-06-17	50000	경기도 부천시 상일로 ** ****동 ***호 (상동, 반달마을)
187	79거1620	김*현	2019-06-18	60000	인천광역시 남동구 호구포로***번길 **_** , ***호(구월동, 라비앙로즈빌)
188	79버8891	박*석	2019-06-18	60000	경기도 파주시 송학*길 **-(야당동)
189	10거4881	변*영	2019-06-18	50000	인천광역시 남동구 백범로***번길 **, ***동 ***호(간석동, 인천간석** *단지)
190	39호2396	유*종	2019-06-18	50000	인천광역시 남동구 용천로***번길 **, ***호 (간석동, 금강타운)
191	인천86배 1051	민*기	2019-06-18	50000	인천광역시 남동구 경인로***번길 **, *차동 ***호(간석동, 헤이미쉬)
192	인천30바 1881	임*일	2019-06-18	50000	인천광역시 연수구 먼우금로 *** , ***동 ***호(연수동, 유천아파트)
193	03다0413	전*옥	2019-06-18	50000	인천광역시 서구 가정로***번길 *_* (석남동)
194	인천32바 1108	박*수	2019-06-18	50000	인천광역시 부평구 창휘로 **-* (십정동)
195	인천30바 7232	김*호	2019-06-19	50000	인천광역시 남동구 매소홀로 **** , ***동 ****호(서창동, 현대모닝사이드아파트)
196	13조3500	정*훈	2019-06-19	50000	인천광역시 부평구 길주남로 *** , ***동 ***호(부개동, 상우보람아파트)
197	88오8291	윤*순	2018-10-26	50000	인천광역시 남동구 호구포로***번길 ** *동 ***호 (구월동, 장미빌라)
198	86소8069	김*진	2018-11-26	50000	인천광역시 연수구 청량로***번길 ** , ***동 ****호(옥련동, 한국아파트)
199	35로9694	최*이	2018-12-26	50000	인천광역시 부평구 동암광장로**번길 ** , *동 ***호(십정동, **맨션)

200	20오0503	이*재	2018-12-09	50000	서울특별시 마포구 망원로 **, ***호(망원동, 망원아트빌라)
201	37두1695	안*현	2019-01-08	50000	세종특별자치시 절재로 **, ***동 ***호(아름동, 범지기마을*단지)
202	45버7795	주*현	2019-06-18	50000	경기도 김포시 김포한강*로 **, ***동 ****호(장기동, 고창마을 신영지웰아파트)
203	90수0761	빈*정	2019-06-18	50000	인천광역시 미추홀구 연송로 **-* **동 ***호 (도화동, 인성빌라)
204	26루5017	홍*표	2019-06-18	50000	인천광역시 미추홀구 남주길***번길 **-* , *동 ***호(주안동, 롯데맨션)
205	25라2793	변*조	2019-06-18	50000	인천광역시 미추홀구 석정로***번길 **, *동 ***호(주안동, 성도빌라)
206	35로9011	백*삼	2019-06-18	50000	인천광역시 미추홀구 경원대로 **, ***동 ***호(주안동, 더월드스테이트아파트)
207	92더1513	신*민	2019-06-18	50000	인천광역시 서구 청라한울로 **, ***동 ***호(청라동, 청라한라비발디)
208	37버2878	홍*목	2019-06-18	50000	인천광역시 부평구 부평문화로***번길 **-* , ***호(부평동, 미래하이츠빌)
209	35조0386	정*채	2019-06-18	50000	인천광역시 서구 가정로***번길 **-* , ***호(석남동, 금강빌라)
210	54고1806	최*길	2019-06-18	50000	인천광역시 미추홀구 수봉남로 ** ***호 (용현동, 대명빌라)
211	62우3676	지*민	2019-06-18	50000	인천광역시 미추홀구 학익소로**번길 **, *동 ***호 (학익동, 한국아파트)
212	80로1319	신*민	2019-06-18	50000	인천광역시 서구 청라한울로 **, ***동 ***호(청라동, 청라한라비발디)
213	64주0612	최*영	2019-06-18	50000	서울특별시 중랑구 용마산로 **, *동 ***호(면목동, 도시개발공사면목아파트)
214	16너4065	김*훈	2019-06-18	50000	인천광역시 서구 연희로**번길 *, 가동 ***호(연희동, 하나훼미리타운)
215	10도0391	석*만	2019-06-18	50000	인천광역시 미추홀구 주안로**번길 **, ***호 (도화동, 대지주택*차)
216	64주3125	하*수	2019-06-19	50000	인천광역시 부평구 부흥로***번길 **-* , *동 ***호(부평동, 정원아파트)
217	97조2134	김*숙	2019-06-19	50000	인천광역시 남동구 인주대로***번길 **, *동 ***호(구월동, 동아아파트)
218	인천80고 1398	한*희	2019-06-19	50000	인천광역시 남동구 만수서로**번길 **-* , *동 ***호 (만수동, 신대동아파트)

219	15무3897	최*들	2019-06-19	50000	경기도 광주시 오포읍 능평로**번길 **-**, ***동 ***호(유케이하우스)
220	73두7848	박*미	2019-06-19	60000	광주광역시 광산구 수완로*번길 **-* ***호 (신가동)
221	60노8731	최*호	2019-06-19	50000	인천광역시 남동구 구월로 ***, ***동 ****호(간석동, 파라다이스아파트)
222	83두2444	이*숙	2019-06-19	50000	경기도 포천시 소흘읍 태봉로 ***, ***동 ***호(태봉마을주공아파트)
223	29도0889	김*명	2019-06-19	50000	인천광역시 서구 청라한울로 ** ***동 ****호 (청라동, 청라제일풍경채*차에듀엔파크)
224	54루1218	조*행	2019-06-19	50000	인천광역시 남동구 만수로 **, 마동 ***호(만수동, 아주아파트)
225	56조0295	이*선	2019-06-19	50000	인천광역시 남동구 만수로***번길 *-*, ***동 ***호(만수동, 현일맨션타운)
226	87나5910	김*균	2019-06-19	50000	인천광역시 미추홀구 경인로 **-* *층(도화동)
227	29노6729	구*건	2019-06-19	50000	인천광역시 미추홀구 수봉북로**번길 **-* (송의동)
228	58구3518	정*광	2019-06-19	50000	서울특별시 영등포구 시흥대로 **-* ***동 ***호(대림동, 신대림자이)
229	인천30바 9663	성*제	2019-06-19	50000	인천광역시 서구 고래울로**번길 **(가좌동)
230	22가3170	장중**** *****	2019-06-19	50000	인천광역시 부평구 부평문화로 **, *동 ****호(부평동, 동아아파트)
231	56버0163	정*	2019-06-19	50000	인천광역시 미추홀구 경원대로***번길 **, ****호(주안동, 뉴더월)
232	41루1547	박*용	2019-06-19	50000	인천광역시 남동구 백범로***번길 *, ***호(간석동, 한빛빌리지)
233	68두6176	김*원	2019-06-19	50000	인천광역시 부평구 부평문화로***번길 **-* ***호 (부평동, 가람맨션)
234	11고2161	장*희	2019-06-19	50000	인천광역시 미추홀구 주안동로 ** ***호 (주안동, 진북타운)
235	27거6762	강*현	2019-06-19	50000	인천광역시 미추홀구 경원대로***번길 **, ***호(주안동)
236	33누7984	이*행	2019-06-19	50000	인천광역시 미추홀구 경인남길***번길 ***, *동 ***호(용현동, 화인파크빌)
237	60어2224	이*희	2019-06-19	50000	인천광역시 미추홀구 매소홀로***번길 ** ***동 ****호 (학익동, 신동아아파트)

238	13두9712	권*규	2019-06-20	50000	인천광역시 남동구 석산로***번길 **, *동 ***호(간석동, 동암아파트)
239	46서9067	김*원	2019-06-20	50000	인천광역시 서구 청라커널로 ***, ***동 ****호(청라동, 청라**)
240	42러5645	장*천	2019-06-20	50000	인천광역시 남동구 경인로***번길 *, ***호(간석동, 리페*차)
241	38조5031	유*정	2019-06-20	50000	인천광역시 부평구 화랑로**번길 **-* ***호 (산곡동, 청하아파트)
242	92거9309	유*환	2019-06-20	50000	인천광역시 남동구 앵고개로***번길 **, *동 ***호(논현동, 소래휴먼시아)
243	20다0916	이*호	2019-06-19	50000	인천광역시 중구 송월로*번길 *-* (송월동*가)
244	46부9836	김*병	2019-06-19	50000	인천광역시 남동구 호구포로 ***, *동 ***호(구월동, 신세계아파트)
245	33루2256	하*은	2019-06-20	50000	인천광역시 계양구 아나지로***번길 *, *동 ***호(작전동, **디센트)
246	37주7522	김*진	2019-06-20	50000	인천광역시 부평구 경인로 ***-*, 가동 ***호(부평동, 삼성아트빌)
247	11다6333	백*연	2019-06-20	50000	인천광역시 남동구 경인로***번길 **, *동 ****호(간석동, 한진아파트)
248	60거0324	이*훈	2019-06-20	50000	인천광역시 남동구 남동대로***번길 **-* *동 ***호 (구월동, 골드맨션)
249	31저7700	윤*란	2019-06-20	50000	인천광역시 남동구 방축로 *** *동 ***호 (간석동, 광명아파트)
250	51도7047	김*진	2019-06-20	50000	인천광역시 남동구 서창남순환로 ** ***동 ****호 (서창동, 서창센트럴푸르지오)
251	25버0534	정*희	2019-06-20	50000	인천광역시 부평구 육동로*번길 *-* ***호 (부평동)
252	36도4794	이*춘	2019-06-20	50000	인천광역시 부평구 원적로 ***, 나동 ***호(산곡동, 삼보아파트)
253	87러9934	박*배	2019-06-20	50000	인천광역시 부평구 동암산로**번길 **(십정동)
254	05저1344	(주*****) *	2019-06-20	50000	인천광역시 미추홀구 주안서로 **, * *층(주안동)
255	07머6791	최*아	2019-06-20	50000	인천광역시 남동구 석산로 ***, ***동 ****호(간석동, 어울림마을아파트)
256	03너9378	김*진	2019-06-20	50000	인천광역시 미추홀구 용정공원로 **, *동 ***호(용현동, 인천 ** ***)

257	55머1608	유*은	2019-06-20	50000	인천광역시 부평구 마장로***번길 **, ***동 ***호(산곡동, 한양아파트)
258	31머0143	윤*섭	2019-06-20	50000	인천광역시 남동구 구월로***번길 *, ***동 ***호(간석동, 다정한마을서해아파트)
259	09마4298	문*배	2019-06-20	50000	인천광역시 부평구 경인로***번길 **-**, ***호(부평동, 현대하이츠빌라)
260	03너9564	권*봉	2019-06-21	50000	세종특별자치시 마은로 ***, ****동 ***호 (고운동, 가락마을**단지)
261	52오6297	이*호	2019-06-21	50000	인천광역시 부평구 원적로***번길 **, ***호(부평동, 대원프라임빌)
262	87마4866	박*호	2019-06-21	50000	인천광역시 부평구 경원대로 **** *동 ***호 (십정동, 백영아파트)
263	58하5353	도담**** ****	2019-06-21	50000	경기도 안산시 상록구 이호로*길 **, ***호 (본오동, 동산아파트)
264	06우5286	김*식	2019-06-21	50000	인천광역시 남동구 만수로**번길 **-**, *동 ***호(만수동, 한국공영아파트)
265	17우1451	김*숙	2019-06-21	50000	인천광역시 미추홀구 경인로 ***, 상가동 *층(도화동)
266	28거4746	박*민	2019-06-21	50000	인천광역시 미추홀구 독배로 ***, ***호(송의동)
267	63러4500	서*예	2019-06-21	50000	경기도 고양시 일산동구 중앙로 ****, *동 ***호(백석동, 현대밀라트*)
268	33머2542	조*환	2019-06-21	50000	경기도 광주시 오포읍 새말길 **, ***동 ***호(용마신현타운)
269	인천35러 9033	이*열	2019-06-21	50000	인천광역시 남동구 남동대로***번길 **(간석동)
270	35부2403	남*우	2019-06-21	50000	인천광역시 미추홀구 매소홀로***번길 **, ***동 ****호(학익동, 신동아아파트)
271	09누8016	박*병	2019-06-21	50000	인천광역시 미추홀구 소성로 ***, *동 ***호(학익동, 신동아아파트)
272	36조8789	김*준	2019-06-21	50000	인천광역시 남동구 소래로 ***, ***동 ***호(만수동, 삼환아파트)
273	83머1200	조*호	2019-06-21	50000	인천광역시 미추홀구 경인로***번길 *(주안동)
274	80다9408	김*도	2019-06-21	50000	인천광역시 미추홀구 구월로*번길 **-**, ***호(주안동, 삼성그린빌)
275	80머6475	전*하	2019-06-21	50000	인천광역시 미추홀구 숙골로**번길 ** ***동 ****호 (도화동, *편한세상도화*-*단지)

276	86서3129	임*민	2019-06-21	50000	인천광역시 미추홀구 송림로 *** (도화동)
277	10누7820	이*희	2019-06-21	50000	경기도 부천시 지봉로**번길 ** (역곡동)
278	23서9659	정*기	2019-06-21	50000	인천광역시 남동구 서창남순환로 ***_** ***동 ****호 (서창동, 서창퍼스트뷰아파트)
279	66너6377	최*용	2019-06-21	50000	인천광역시 남동구 인주대로***번길 ** 나동 ***호 (만수동, 삼보다세대주택)
280	35무1785	김*규	2019-06-21	50000	인천광역시 연수구 원인재로 **, **동 ***호(동춘동, 한양*차아파트)
281	50더2720	이*선	2019-06-21	50000	인천광역시 남동구 남동대로***번길 **, ***호(간석동)
282	인천32바 1922	엄*현	2019-06-21	50000	인천광역시 남동구 만수서로***번길 **_**, ****동 ****호(만수동, 주공아파트)
283	61소9983	이*정	2019-06-21	50000	인천광역시 부평구 경인로 ***_*, *동 지*호(부평동, 서원빌라)
284	46머9644	정*경	2019-06-21	50000	인천광역시 서구 원적로 ** *호 (가좌동, 한샘상가)
285	26무3021	김*숙	2019-06-21	50000	인천광역시 부평구 안남로***번길 **, ***동 ****호(산곡동, 우성아파트)
286	75조5848	하*례	2019-06-21	60000	인천광역시 남동구 구월로***번길 **_*, 다동 지*호(간석동, 세화빌라)
287	32부5298	김*	2019-06-21	50000	인천광역시 미추홀구 매소홀로***번길 **, ***동 ****호(학익동, 신동아아파트)
288	42누3068	박*룡	2019-06-21	50000	인천광역시 연수구 먼우금로 ** ***동 ***호 (동춘동, 동남아파트)
289	67마6831	박*슬	2019-06-21	50000	인천광역시 미추홀구 석바위로**번길 *, ***호(주안동)
290	05다0730	진*남	2019-06-21	50000	인천광역시 남동구 서판로**번길 *_*, *동 ***호(만수동, 롯데맨션)
291	18노1897	김*호	2019-06-21	50000	인천광역시 연수구 선학로 ***, *동 ***호(선학동, 금호아파트)
292	85우4695	현*훈	2019-06-22	50000	인천광역시 미추홀구 경원대로 ***, ***동 ***호(주안동, 인천관교한신휴플러스)
293	50서2774	최*도	2019-06-22	50000	인천광역시 서구 가정로***번길 **, ***호(석남동, 태산아파트)
294	12구7557	이*균	2019-06-22	50000	인천광역시 미추홀구 인주대로**번길 ** ****호 (송의동, 휴프라이م)

295	인천32바 2297	한*규	2019-06-23	50000	인천광역시 연수구 송도문화로**번길 **, ***동 ****호(송도동, 송도 글로벌파크 베르디움)
296	14노7425	정*정	2019-06-23	50000	인천광역시 미추홀구 용정공원로 **, ***동 ****호(용현동, 인천 ** ***)
297	41가1227	김*자	2019-06-23	50000	인천광역시 연수구 함박뎬로 *** **동 ***호 (연수동, 우주아파트)
298	73오8103	장 **	2019-06-23	60000	인천광역시 연수구 원인재로 **, **동 ***호(동춘동, 무지개마을아파트)
299	31너3771	강*	2019-06-24	50000	인천광역시 서구 봉오재*로 ** **동 ****호 (가정동, 가정엘에이치*단지)
300	49하7883	마이**** ***** **	2019-06-24	50000	경기도 고양시 일산서구 덕이로 **-** 제*층 ***호(덕이동)
301	10조3297	오*정	2019-06-24	50000	인천광역시 미추홀구 문화로 **, **동 ***호(관교동, 삼환아파트)
302	28모1929	김*준	2019-06-24	50000	인천광역시 중구 운서*로 **, **동 ***호(운서동, 영종금호어울림*차아파트)
303	14구5824	양*환	2019-06-24	50000	인천광역시 남동구 석산로***번길 ** *동 ***호 (구월동, 희망아파트)
304	75조6521	김*천	2019-06-24	60000	인천광역시 미추홀구 경인로 ***, ***호(도화동, 올레오)
305	42가6019	송*자	2019-06-24	50000	인천광역시 서구 완정로**번길 *, **동 ****호(마전동, 영남탐스빌아파트)
306	경기73바 7830	(주*****)	2019-06-24	60000	경기도 고양시 일산동구 동국로 **-** (식사동)
307	66조6367	정*순	2019-06-24	50000	인천광역시 동구 송현로 **, **동 ****호(송현동, 솔빛마을주공아파트)
308	49조3983	서*순	2019-06-24	50000	인천광역시 미추홀구 인주대로**번길 *-, ***, **호(송의동, 대광주택)
309	인천30바 7151	이*범	2019-06-24	50000	인천광역시 서구 원창로***번길 *- *동 ***호 (신현동, 부흥빌라)
310	63나7642	주*빈	2019-06-24	50000	경기도 시흥시 신천*길 **-(신천동)
311	93고0766	조*한	2019-06-24	50000	인천광역시 미추홀구 매소홀로 **, **동 ***호(용현동, 용현*단지 금호타운)
312	25도9626	조*란	2019-06-24	50000	인천광역시 연수구 청명로 * *층동 (청학동)
313	23구5024	임*찬	2019-06-24	50000	인천광역시 남동구 운연천로 ** ****동 ****호 (서창동, 인천서창꿈에그린)

314	28누8100	황*성	2019-06-24	50000	인천광역시 미추홀구 숙골로*번길 **, ***동 ****호(도화동, 대성유니드아파트)
315	54주7363	김*수	2019-06-24	50000	인천광역시 미추홀구 신기길**번길 **-* ***호 (주안동, 한성맨션)
316	25부5131	김*형	2019-06-25	50000	인천광역시 남동구 소래역서로*번길 **-* , ***호(논현동)
317	43머0511	한*례	2019-06-25	50000	인천광역시 미추홀구 미추로*번길 ** ***호 (송의동, 우진*차아파트)
318	60루7278	문*형	2019-06-25	50000	인천광역시 부평구 부일로*번길 **-* *동 ***호 (부평동, 현대아튼빌)
319	07부5050	최*영	2019-06-25	50000	인천광역시 미추홀구 경원대로***번길 **, ***동 ***호(주안동, 미소지움빌라)
320	40마4428	김*남	2019-06-25	50000	인천광역시 남동구 남동대로***번길 **, ***호(간석동, 트인자리애)
321	54어3930	김*리	2019-06-25	50000	서울특별시 강남구 선릉로***길 **-* ***호 (청담동)
322	16저6620	김*훈	2019-06-25	50000	인천광역시 미추홀구 매소홀로***번길 *-** ***호 (문학동, 소망주택)
323	96두7929	이*형	2019-06-25	50000	인천광역시 미추홀구 미추로 **, ***동 ***호(송의동, 광해리드빌)
324	30머7920	원*희	2019-06-25	50000	서울특별시 은평구 응암로**길 **-* ** (응암동)
325	42누3416	유*상	2019-06-25	50000	인천광역시 부평구 아트센터로 *** ***동 ****호 (십정동, 신동아아파트)
326	46주1752	김*경	2019-06-25	50000	인천광역시 미추홀구 인하로***번길 **, 가동 ***호(관교동, 호산빌라)
327	86부7145	양*근	2019-06-25	50000	인천광역시 연수구 청량로***번길 ** , ***동 ***호(옥련동, 한국아파트)
328	89모9161	강*우	2019-06-25	50000	인천광역시 미추홀구 경원대로***번길 **-* ** (주안동)
329	90수6206	노*자	2019-06-25	50000	인천광역시 미추홀구 구월로**번길 **, ***동 ***호(주안동, 태웅쉐르빌)
330	03더5265	한*권	2019-06-25	50000	인천광역시 남동구 만경로**번길 * , ***호(만수동, 남광다세대주택)
331	54보5407	이*호	2019-06-25	50000	인천광역시 동구 새천년로**번길 * ***호 (송림동, 성현아트빌)
332	64루3897	김*수	2019-06-25	50000	인천광역시 미추홀구 수봉안길**번길 **, ***호(송의동, 한빛캐슬)

333	58나0341	김*림	2019-06-25	50000	인천광역시 부평구 경인로***번길 **, ***호(부평동, 대양아트빌)
334	45라2578	정*호	2019-06-25	50000	인천광역시 남동구 장아산로 *** ***동 ***호 (서창동, 임광그대가아파트)
335	55우0302	강*민	2019-06-25	50000	인천광역시 남동구 만수서로 **, ***동 ****호(만수동, 향촌휴먼시아*단지아파트)
336	27모1713	김*영	2019-06-26	50000	경기도 수원시 장안구 파장천로**번길 ** (송죽동)
337	36소2883	조*빈	2019-06-26	50000	인천광역시 남동구 선수촌공원로 **, ***호(구월동, 두폴라스)
338	07저3740	나*덕	2019-06-26	50000	인천광역시 남동구 서창남순환로 * ****동 ***호 (서창동, 이편한세상서창)
339	22서1252	이*섭	2019-06-26	50000	경기도 부천시 삼작로**번길 ** *층 *동 *호 (삼정동, 진도빌라)
340	인천30바 8672	박*봉	2019-06-25	50000	인천광역시 연수구 선학로**번길 **, ***동 ***호(선학동, 대동아파트)
341	69도9761	이*준	2019-06-26	50000	인천광역시 중구 인종로 **, *동 ****호(신흥동*가, 삼익아파트)
342	80머6739	박*배	2019-06-26	50000	인천광역시 남동구 도림로**번길 **-**, ***호(도림동, 삼성탑스빌)
343	93오3322	전*수	2019-06-26	50000	인천광역시 미추홀구 숙골로***번길 **, ***동 ****호(도화동, *편한세상도화*단지)
344	56무8749	한*희	2019-06-26	50000	인천광역시 서구 건지로***번길 ** (가좌동)
345	31노8835	김*순	2019-06-26	50000	인천광역시 미추홀구 매소홀로***번길 **, 라동 ***호(문학동, 경인그린빌라)
346	73머9739	(주**** ***	2019-06-26	60000	인천광역시 남동구 문화서로**번길 *-**, ***호(구월동)
347	인천30바 7066	조*춘	2019-06-26	50000	인천광역시 남동구 용천로 ***-*, *동 ***호(간석동, 삼진빌라)
348	34부8163	배*무	2019-06-26	50000	인천광역시 부평구 장제로***번길 **-* (부개동)
349	54머0175	김*신	2019-06-26	50000	인천광역시 미추홀구 소성로***번길 **-*, ***호(문학동, 유진주택)
350	32호6847	장*식	2019-06-27	50000	인천광역시 남동구 예술로***번길 **-* (간석동)

351	92라2764	권*규	2019-06-27	50000	경기도 고양시 일산동구 공릉천로***번길 **-*** (사리현동)
352	21누0777	길*성	2019-06-27	50000	인천광역시 동구 화수로 **, *동 ***호(송현동, 동부아파트)
353	인천32바 2311	이*복	2019-06-26	50000	인천광역시 남동구 서창남순환로 ***, ***동 ***호(서창동, 인천서창엘에이치*단지)
354	61너2553	선*주	2019-06-27	50000	인천광역시 미추홀구 경인로 *** *동 ***호 (도화동, 올레오)
355	16루9378	이*숨	2019-06-27	50000	인천광역시 계양구 주부토로***번길 **, *동 ***호(계산동, 태평아파트)
356	43구4503	박*영	2019-06-27	50000	인천광역시 서구 연희로**번길 *-*, ***호(연희동, 선경그린빌)
357	36노0265	원*범	2019-06-27	50000	인천광역시 서구 승학로***번길 **_** ***호 (검암동, 단아빌)
358	56나3028	김*주	2019-06-27	50000	인천광역시 부평구 길주남로 ***, ***동 ***호(부개동, 주공아파트)
359	56머7522	나*수	2019-06-27	50000	인천광역시 남동구 용천로***번길 *, *동 ***호(간석동, 롯데빌라)
360	01하0568	박*	2019-06-27	50000	인천광역시 부평구 경인로***번길 **_**, *동 ***호 (부평동,원앙빌리지)
361	68로6819	김*호	2019-06-27	50000	인천광역시 미추홀구 매소홀로 ***, *동 ***호(학익동, 대동아파트)
362	인천30바 3198	박*철	2019-06-27	50000	인천광역시 부평구 부흥로***번길 **_** ***호 (부평동, 하이빌아파트)
363	인천32바 1924	정*오	2019-06-27	50000	인천광역시 미추홀구 석정로 ***, ***호(주안동, 진도로르빌)
364	04루5082	최*림	2019-06-27	50000	인천광역시 미추홀구 인하로***번길 **, *동 ***호(주안동, 해마루빌리지)
365	05수0640	강*승	2019-06-27	50000	인천광역시 동구 재능로 ***, ***동 ****호(송림동, 동산휴먼시아)
366	37주4516	정*	2019-06-27	50000	인천광역시 미추홀구 매소홀로***번길 *_* ***호 (문학동)
367	33로4606	오*용	2019-06-27	50000	인천광역시 부평구 장제로***번길 **(부평동)
368	19버0596	오*근	2019-06-27	50000	인천광역시 남동구 백범로***번길 *** ***동 ****호 (만수동, 주공아파트)
369	60거0131	이*창	2019-06-27	50000	인천광역시 남동구 장승남로 **_*, ***호(만수동)

370	25라7089	윤*호	2019-06-27	50000	인천광역시 남동구 아암대로****번길 **, ****동 ****호(논현동, 에코메트로한화꿈에그린아파트)
371	48우6046	배*임	2019-06-27	50000	인천광역시 남동구 서창남순환로 **, ***동 ****호(서창동, 서창센트럴푸르지오)
372	인천81나 7210	윤*암	2019-06-28	50000	인천광역시 서구 도요지로***번길 ***, ***동 ****호(검암동, 마젤란**아파트)
373	17루8667	주*희	2019-06-28	50000	경기도 의정부시 신촌로*번길 *-*(가능동)
374	46거2385	이*빈	2019-06-28	50000	서울특별시 양천구 오목로*길 **, 가동 ***호(신월동, 천일주택)
375	47수5014	김*찬	2019-06-28	50000	인천광역시 계양구 주부토로 ***, ***호(작전동, 백합아파트)
376	27버2116	권*순	2019-06-29	50000	인천광역시 미추홀구 아암대로**번길 **, ***동 ****호(용현동, 용현대우아파트)
377	42루8498	최*호	2019-06-29	50000	인천광역시 연수구 비류대로***번길 **, ***동 ****호(옥련동, 풍림아파트)
378	27우9052	이*미	2019-06-29	50000	인천광역시 남동구 남촌동로**번길 *, *층호(남촌동)
379	81고7477	박*호	2019-06-29	50000	경기도 부천시 부일로 ***, ***동 ****호(상동, 상동스카이뷰자이)
380	15도5133	김*애	2019-06-29	50000	인천광역시 미추홀구 미추홀대로***번길 **, (주안동)
381	03우3152	배*숙	2019-06-29	50000	인천광역시 미추홀구 셋골로 *-** ***호 (송의동, 스위트리아)
382	27호7023	서인**** ****	2019-06-30	50000	인천광역시 서구 청라한울로 ** (청라동, 청라제일풍경채) ***도 ***호(청라동, 청라제일풍경채)
383	09무0333	조*성	2019-06-30	50000	인천광역시 남동구 예술로***번길 **, *동 ***호(구월동, 아리수아파트)
384	03나0681	유*수	2019-06-30	50000	인천광역시 미추홀구 매소홀로***번길 **, ***동 ***호(학익동, 하나아파트)
385	50러7087	김*석	2019-06-30	50000	인천광역시 미추홀구 경원대로***번길 **, *동 ***호(주안동, 동일빌리텔)
386	36소2685	이*선	2019-06-30	50000	인천광역시 미추홀구 소성로 ***, ***동 ****호(학익동, 동아풍림아파트)
387	25누8700	김*우	2019-06-30	50000	인천광역시 미추홀구 남주길**번길 **, (주안동)
388	63머1495	김*숙	2019-06-30	50000	인천광역시 남동구 용천로***번길 **, *차동 ***호 (간석동, 라인빌라)

389	인천30바 4266	전*수	2019-06-30	50000	인천광역시 남동구 청능대로***번길 **, ****동 ****호(논현동, 주공아파트)
390	07노1810	황*연	2019-07-01	50000	인천광역시 남동구 구월로***번길 **-, *동 ***호(간석동, 남광빌라)
391	91모8429	김*락	2019-07-01	50000	인천광역시 미추홀구 인주대로***번길 **, *동 ***호(주안동, 광명아파트)
392	49수1429	고*준	2019-07-01	50000	인천광역시 미추홀구 구월로**번길 ** ***호 (주안동, 진보빌리지)
393	86다3633	김*만	2019-07-01	50000	인천광역시 부평구 마분로**번길 **-* (부개동)
394	24라9230	홍*슬	2019-07-01	50000	인천광역시 미추홀구 경인로 *** , ***호(도화동, 올레오)
395	65도8295	천*호	2019-07-01	50000	인천광역시 미추홀구 경인로***번길 ** ***호 (도화동, 꽃가람)
396	81보9587	이*민	2019-07-01	50000	경기도 하남시 미사강변대로 ***, ***동 ****호(선동, 미사강변센트리버)
397	21거2999	이*구	2019-07-01	50000	인천광역시 남동구 구월로**번길 **(간석동)
398	64노1118	양*미	2019-07-01	50000	인천광역시 미추홀구 소성로***번길 * ***호 (문학동, 호산아파트)
399	88마8690	윤한**** ***** *****	2019-07-01	50000	충청남도 보령시 웅천읍 구장터*길 **-*
400	38너6862	유*순	2019-07-01	50000	인천광역시 미추홀구 한나루로***번길 **-* *동 ***호 (학익동, 형보주택)
401	16주3840	최*경	2019-07-01	50000	인천광역시 남동구 백범로***번길 *** ***동 ***호 (만수동, 주공아파트)
402	77무9951	오*준	2019-07-01	60000	인천광역시 남동구 윤연천로 **, ****동 ***호(서창동, 인천서창꿈에그린)
403	64노0119	이*택	2019-07-01	50000	인천광역시 남동구 인주대로***번길 **, *동 ***호(구월동, 솔로타운**차)
404	63어5843	오*현	2019-07-01	50000	인천광역시 미추홀구 주승로 ***-**, *동 ***호(관교동, 우림파크빌)
405	82마3824	김*석	2019-07-01	50000	서울특별시 양천구 목동중앙로*길 **-* (목동)
406	48고2711	박*정	2019-07-01	50000	인천광역시 미추홀구 아암대로**번길 **, ***동 ****호(용현동, 엑슬루타워)
407	45모0702	강*단	2019-07-01	50000	인천광역시 동구 재능로 *** ***동 ****호 (송림동, 동산휴먼시아)

408	67고8505	정*웅	2019-07-01	50000	인천광역시 미추홀구 인하로**번길 **, *층(용현동)
409	35가4447	김*회	2019-07-01	50000	인천광역시 미추홀구 용정공원로 **, ***동 ****호(용현동, 인천 ** *** ***)
410	73수2295	김*평	2019-07-01	60000	인천광역시 남동구 석산로 ***, ***동 ****호(간석동, 어울림마을아파트)
411	46러8869	정*권	2019-07-01	50000	인천광역시 미추홀구 경인로 **, ***호(송의동, 해산솔)
412	48무5172	최*철	2019-07-01	50000	인천광역시 남동구 남촌동로 ** ***호 (남촌동, 황해빌딩)
413	경기37바 6027	최*환	2019-07-02	50000	인천광역시 부평구 영성중로 **, ***동 ****호(삼산동, 삼산주공미래타운아파트)
414	34버6379	주*현	2019-07-02	50000	인천광역시 미추홀구 학익소로**번길 **, **동 ****호(학익동, 신동아아파트)
415	인천32바 1779	안*완	2019-07-02	50000	경기도 시흥시 해송십리로 ***-**, ***동 ****호(정왕동, 시흥배곧중흥에스-클래스)
416	09하6538	김*나	2019-07-02	50000	인천광역시 남동구 만수로***번길 ** ****호 (만수동, 파크원**)
417	08서6317	정*식	2019-07-02	50000	인천광역시 미추홀구 독정리로***번길 **, ***호(송의동, 더젠시티)
418	47너0776	정*경	2019-07-02	50000	인천광역시 서구 비지니스로 **, ***동 ****호(청라동, 청라반도유보라*.)
419	69어1805	장*준	2019-07-02	50000	인천광역시 서구 원당대로***번길 **, ***동 ****호(원당동, 엘지원당자이아파트)
420	61두0518	김*수	2019-07-02	50000	경기도 성남시 수정구 위례광장으로 *, ***호(창곡동, 위례 우남역 아이파크)
421	54가0662	곽*애	2019-07-02	50000	인천광역시 부평구 경인로***번길 **, *동 ***호(부평동, 대양아트빌)
422	45어8436	방*영	2019-07-02	50000	인천광역시 남동구 석산로***번길 ** ***호 (간석동, 영진맨션)
423	33모4149	문*미	2019-07-02	50000	인천광역시 남동구 소래역로 **, ****동 ***호(논현동, 단풍마을 휴먼시아)
424	80러1362	최*용	2019-07-02	50000	인천광역시 부평구 경인로***번길 **-, ***호(부평동)
425	59루6049	김*남	2019-07-02	50000	인천광역시 남동구 호구포로 ***, *동 ***호(구월동, 신세계아파트)
426	21부1295	이*연	2019-07-02	50000	인천광역시 남동구 만경로**번길 *-* 가동 ***호 (만수동, 우진다세대주택)

427	12오0548	김*홍	2019-07-02	50000	인천광역시 남동구 담방로**번길 *_* , ***호(만수동, 명성주택)
428	10다1736	전*은	2019-07-02	50000	인천광역시 부평구 원적로***번길 **, ****호(부평동, 센트럴뷰)
429	41고1231	박*호	2019-07-02	50000	인천광역시 부평구 하정로 **-(십정동)
430	25다6049	김*복	2019-07-02	50000	인천광역시 남동구 호구포로***번길 **-* *동 ***호 (구월동, 롯데환타빌)
431	82너9317	이*희	2019-07-02	50000	인천광역시 부평구 장제로 ***-* , ***호(부평동, **리즈빌)
432	31부1454	민*식	2019-07-03	50000	인천광역시 서구 봉오재*로 **, ***동 ***호(가정동, 루원 호반베르디움 더센트럴)
433	30누7280	손*인	2019-07-03	50000	인천광역시 남동구 경인로***번길 **, ***호(간석동, 라임하우스)
434	82우5167	최*주	2019-07-03	50000	인천광역시 미추홀구 독정리로**번길 **, ***호 (송의동, 송의연립)
435	68고2015	오*혁	2019-07-03	50000	인천광역시 연수구 선학로 ** *동 ***호 (선학동, 대진아파트)
436	73두7848	박*미	2019-07-03	60000	광주광역시 광산구 수완로*번길 **-* ***호 (신가동)
437	81노8463	최*배	2019-07-03	50000	인천광역시 미추홀구 주안서로**번길 **, ***호 (주안동, 이스트힐)
438	85어6518	박*만	2019-07-03	50000	인천광역시 미추홀구 주승로 *** ***동 ***호 (관교동, 동부아파트)
439	38우0556	한*혁	2019-07-03	50000	서울특별시 중랑구 용마산로***길 **, ***호(망우동, 성우그랜드빌)
440	97노8849	박*진	2019-07-03	50000	인천광역시 동구 송현로 **, ***동 ****호(송현동, 솔빛마을주공아파트)
441	인천32너 1782	정*실	2019-07-03	50000	인천광역시 연수구 청량로 *** , ***동 ****호(옥련동, 쌍용아파트)
442	41로8797	윤*수	2019-07-03	50000	인천광역시 미추홀구 길파로**번길 **-* , ***호(주안동, 두손빌라)
443	52누6276	박*	2019-07-03	50000	인천광역시 중구 자유공원로 *** (송월동*가)
444	30소2980	심*남	2019-07-03	50000	인천광역시 미추홀구 수봉로**번길 **, ***호(송의동, 선봉파크빌)
445	49머4121	박*중	2019-07-03	50000	인천광역시 미추홀구 매소홀로***번길 **, *동 ***호(학익동, 제운빌라)

446	40우8881	이*훈	2019-07-03	50000	인천광역시 서구 크리스탈로***번길 ** ***동 ****호 (청라동, 청라푸르지오아파트)
447	09러8945	김*영	2019-07-03	50000	인천광역시 미추홀구 경원대로 ***, ***동 ***호(주안동, 더월드스테이트아파트)
448	49하0897	최*희	2019-07-03	50000	인천광역시 미추홀구 한나루로***번길 *_** ***호 (학익동, 태원주택)
449	06보3235	박*수	2019-07-04	50000	서울특별시 강동구 천호대로***나길 ** (상일동)
450	37너8881	김*성	2019-07-04	50000	인천광역시 남동구 백범로***번길 ** ***동 ***호 (간석동, 아르떼빌)
451	52고3110	김*미	2019-07-04	50000	인천광역시 미추홀구 한나루로***번길 ** , *동 ***호(주안동, 소망빌라)
452	16우5585	김*환	2019-07-04	50000	인천광역시 남동구 만수로**번길 **, ***호(만수동, 태화아파트)
453	88거8066	정*수	2019-07-04	50000	인천광역시 남동구 호구포로 ***, ****동 ****호(구월동, 롯데캐슬골드)
454	79보2947	정*경	2019-07-04	60000	인천광역시 남동구 경인로***번길 *, 가동 ***호(간석동, 한강빌라)
455	28머8896	김*숙	2019-07-04	50000	인천광역시 미추홀구 경인로 ***, 상가동 *층(도화동)
456	38고1182	문*옥	2019-07-04	50000	인천광역시 미추홀구 참외전로 ***, ***동 ****호(송의동, 한아름아파트)
457	34어4930	김*임	2019-07-04	50000	인천광역시 미추홀구 장천로**번길 ** ***호 (송의동, 대현주택)
458	41러1383	서*원	2019-07-04	50000	인천광역시 남동구 서판로**번길 **_**, ***호(만수동, 성원빌라)
459	53거6228	이*수	2019-07-04	50000	인천광역시 남동구 서창남순환로 ** ***동 ***호 (서창동, 청광플러스원아파트)
460	64다0711	이*식	2019-07-04	50000	인천광역시 남동구 서창남순환로 ***_***, ***동 ****호(서창동, 인천서창엘에이치*단지)
461	19보2000	황*태	2019-07-04	50000	인천광역시 미추홀구 낙섬동로 *, ***동 ****호(용현동, 한국아파트)
462	39누6992	이*균	2019-07-04	50000	인천광역시 남동구 예술로***번길 **, ***호(간석동)
463	48도0724	이*재	2019-07-04	50000	인천광역시 남동구 염전로 ***, ***동 ***호 (간석동, 간석 신동아파밀리에 명품아파트)
464	96거0210	최*철	2019-07-04	50000	인천광역시 미추홀구 남주길***번길 **_**, *동 ***호(주안동, 신동아빌라)

465	69구9683	오*나	2019-07-04	50000	인천광역시 남동구 만수서로 **, ***동 ****호(만수동, 향촌휴먼시아*단지아파트)
466	23더5330	김*한	2019-07-04	50000	인천광역시 남동구 하촌서로**번길 **-, ***호(만수동, 한양다세대주택)
467	54조6619	배*환	2019-07-05	50000	인천광역시 남동구 선수촌공원로 **, *** 호(구월동, 구월아시아드 더블루시티)
468	52어7634	김*순	2019-07-05	50000	인천광역시 남동구 백범로***번길 *-*, 나동 ***호(만수동, 가람다세대주택)
469	03주9358	김*현	2019-07-05	50000	인천광역시 남동구 선수촌로 **, ***동 ***호(구월동, 구월아시아드선수촌센트럴자이)
470	인천30바 1490	손*길	2019-07-05	50000	인천광역시 남동구 소래역로 **, ***동 ***호(논현동, 휴먼시아 동산마을)
471	41하1170	나*영	2019-07-04	50000	인천광역시 서구 서달로**번길 ** ***호 (석남동, 신화주택)
472	47보2802	박*혁	2019-07-05	50000	경기도 시흥시 중심상가로 **, ****동 ***호(정왕동, 대림아파트)
473	76무3745	현*기	2019-07-05	60000	경기도 구리시 왕숙천로***번길 **, 나동 ***호(수택동, 동원아파트)
474	42도6303	안*훈	2019-07-05	50000	인천광역시 미추홀구 하나루로***번길 **-** ***호 (학익동)
475	42부3263	김*희	2019-07-05	50000	인천광역시 남동구 문화로**번길 *-**(구월동)
476	40거5373	원*영	2019-07-05	50000	인천광역시 미추홀구 독정리로 **, *** 동 ***호(송의동, 현대아파트)
477	39다1613	김*숙	2019-07-05	50000	인천광역시 남동구 호구포로***번길 ** *동 ***호 (간석동, 호암파크빌)
478	경기51바 4854	이*한	2019-07-05	50000	경기도 시흥시 목감초등길 *, ***동 ***호(조남동, 삼호가든아파트)
479	65러8065	유*수	2019-07-05	50000	인천광역시 연수구 원인재로 **, ***동 ****호 (연수동, 연수주공*차아파트)
480	57고7838	조*혜	2019-07-05	50000	인천광역시 미추홀구 미추홀대로***번길 *, ****호(주안동, 부성파인오피스텔)
481	28주0868	금*수	2019-07-05	50000	인천광역시 미추홀구 매소홀로***번길 **, ***동 ****호(학익동, 엑슬루타워)
482	09마7325	안*구	2019-07-05	50000	인천광역시 부평구 화랑로 ***-**, ***호(산곡동, 선영하이츠빌라)
483	56우6388	이*영	2019-07-05	50000	인천광역시 미추홀구 주안서로 **-, ***동 ***호(주안동, 창우빌라트*)

484	25서9814	장*근	2019-07-05	50000	인천광역시 부평구 장제로***번길 **, ***호(부평동, 서린레이크)
485	23수7091	정*영	2019-07-05	50000	인천광역시 남동구 호구포로 ***, ***동 ***호(논현동, 논현주공아파트)
486	66하1766	(자*****) *	2019-07-05	50000	인천광역시 부평구 원적로***번길 ** (산곡동)
487	19우9136	한*진	2019-07-05	50000	인천광역시 연수구 용담로 **-, *, ***호(청학동)
488	86오1547	은진**** ***	2019-07-05	50000	인천광역시 남동구 인주대로***번길 **, ***호(구월동, 타원벨라움)
489	40오5219	유*섭	2019-07-05	50000	인천광역시 부평구 부개로 **, ***동 ****호(부개동, 주공아파트)
490	32너5300	최*우	2019-07-05	50000	인천광역시 미추홀구 인주대로***번길 **, *동 ***호(주안동, 남광로알아파트)
491	10모7695	박*수	2019-07-05	50000	인천광역시 미추홀구 소성로 ***, ***동 ****호(학익동, 동아풍림아파트)
492	04버1069	한*석	2019-07-05	50000	인천광역시 남동구 용천로***번길 ***, ***동 ***호(간석동, 이삭아파트)
493	82가2917	김*태	2019-07-05	50000	인천광역시 미추홀구 한나루로***번길 **, *층(주안동)
494	18노1392	강*경	2019-07-05	50000	인천광역시 남동구 경인로***번길 **, 나동 ***호(간석동, 팬더아파트)
495	35가4447	김*회	2019-07-06	50000	인천광역시 미추홀구 용정공원로 **, ***동 ****호(용현동, 인천 ** ***)
496	30오1431	변*정	2019-07-05	50000	인천광역시 부평구 동수로***번길 **, ***동 ***호 (부개동, 삼마아파트)
497	07소8284	조*웅	2019-07-05	50000	인천광역시 중구 은하수로 ***, ***동 ****호(운남동, 영종 센트럴 푸르지오 자이)
498	06소5333	김*범	2019-07-06	50000	인천광역시 연수구 송도과학로**번길 **, ***동 ****호(송도동, 롯데캐슬)
499	88마1374	정*섭	2019-07-06	50000	경기도 안산시 단원구 광덕서로 **, ***동 ****호(고잔동, 호수공원아파트)
500	63더2060	윤*영	2019-07-06	50000	인천광역시 미추홀구 미추홀대로***번길 **, ***호(주안동)
501	65조5963	조*훈	2019-07-07	50000	인천광역시 서구 서달로***번길 **, *동 ***호(석남동, 태화아파트)
502	19라1106	박*진	2019-07-07	50000	인천광역시 연수구 선학로**번길 **, ***동 ****호(선학동, 대동아파트)

503	34나6590	PH***** *****	2019-07-07	50000	인천광역시 미추홀구 남주길***번길 **-**, 가동(주안동, 석경베스트빌)
504	14도0579	강*식	2019-07-07	50000	인천광역시 미추홀구 재념이길**번길 **-**, *동 ***호(학익동, 두한그린빌라)
505	26로5746	김*식	2019-07-07	50000	인천광역시 남동구 호구포로 ***, ***동 ****호(만수동, 햇빛마을백산아파트)
506	21구5444	박*원	2019-07-08	50000	인천광역시 남동구 백범로***번길 ** *동 ****호(만수동, 효성상아맨션)
507	38무6459	박*호	2019-07-08	50000	인천광역시 남동구 백범로***번길 **, ***호(간석동, 해담가)
508	50부3787	노*오	2019-07-08	50000	인천광역시 서구 가석로 ***, *동 ***호(가정동, 대룡빌라)
509	20무7299	김*지	2019-07-08	50000	인천광역시 부평구 새갈로**번길 ** ***호 (갈산동)
510	04하4350	김*현	2019-07-08	50000	경기도 수원시 장안구 조원로**번길 **-* (조원동)
511	02라5946	유*상	2019-07-08	50000	인천광역시 남동구 구월말로***번길 **-* ***호 (만수동)
512	64주0889	박*주	2019-07-08	50000	인천광역시 남동구 서판로**번길 **, ***호(만수동, 화정그린빌라)
513	인천30바 8194	최*호	2019-07-07	50000	인천광역시 계양구 효서로 ***, *동 ***호(효성동, 신진아파트)
514	26누1019	서*	2019-07-08	50000	인천광역시 부평구 부평대로 ***, ***호 (갈산동, 부평정수장관사)
515	09구1747	최*현	2019-07-08	50000	인천광역시 미추홀구 참외전로 ***, ***동 ***호(송의동, 행복캐슬)
516	91구6633	최*수	2019-07-08	50000	경기도 시흥시 연성로**번길 **-(하중동)
517	29도3488	LI***** ***	2019-07-08	50000	경기도 부천시 소사로 ***, ***호(소사본동, 로체스카이뷰아파트)
518	95라0953	윤*석	2019-07-08	50000	인천광역시 남동구 경인로 ***, *동 ***호(간석동, 대한빌라)
519	57조4902	김*기	2019-07-08	50000	인천광역시 남동구 하촌로**번길 **-* *동 ***호 (만수동, 대화다세대주택)
520	88거9452	김*열	2019-07-08	50000	인천광역시 남동구 복개동로 **-* *동 ***호 (만수동, 흥일다세대주택)
521	62라3627	한*준	2019-07-08	50000	인천광역시 동구 화도로**번길 * (화수동)
522	69오2065	정*영	2019-07-08	50000	인천광역시 남동구 구월말로***번길 **, *층(만수동)

523	50주7908	장*수	2019-07-08	50000	인천광역시 미추홀구 동주길**번길 **(주안동)
524	66다8493	윤*지	2019-07-08	50000	인천광역시 남동구 남동대로***번길 **_* ***동 ***호 (구월동, 아이원파크)
525	인천30바 7597	김*석	2019-07-08	50000	인천광역시 서구 백범로***번길 ** (가좌동)
526	02호8592	김*희	2019-07-09	50000	인천광역시 부평구 굴포로 *** ***동 ****호(삼산동,삼산타운주공아파트)
527	45하1912	이*빈	2019-07-09	50000	인천광역시 연수구 한진로 **_* *동 ***호 (옥련동, 중앙골든빌라)
528	64가9247	김*영	2019-07-09	50000	인천광역시 남동구 담방로**번길 ** ***동 ***호 (만수동, 뉴서울아파트)
529	인천32바 2081	이*열	2019-07-09	50000	경기도 시흥시 옥터로 **, ***호(정왕동, 현대빌라*차)
530	인천32바 2290	홍*훈	2019-07-09	50000	인천광역시 미추홀구 경원대로 ***, ***동 ****호(관교동, 인천관교한신휴플러스)
531	38마1664	손*조	2019-07-09	50000	인천광역시 미추홀구 길파로**번길 *(주안동)
532	53하3753	김*아	2019-07-09	50000	인천광역시 서구 가경주로 **_* (가정동)
533	26수4506	주*식	2019-07-09	50000	인천광역시 서구 보석로**번안길 ** ***호 (청라동)
534	인천30바 4447	이*진	2019-07-09	50000	인천광역시 남동구 호구포로 *** ***동 ***호 (논현동, 논현주공아파트)
535	53더1561	김*진	2019-07-09	50000	인천광역시 미추홀구 경원대로***번길 ***, ***동 ***호(주안동, 더월드스테이트아파트)
536	24마2067	김*숙	2019-07-09	50000	인천광역시 남동구 장자로*번길 **_*, ***호(장수동, 성원미가)
537	68호5652	함*훈	2019-07-09	50000	인천광역시 부평구 부흥로***번길 *, ***동 ****호 (부평동,부평일동대우아파트)
538	42버1539	최*우	2019-07-09	50000	인천광역시 미추홀구 매소홀로***번길 **_*, ***동 ***호(학익동, 예다인 빌리지)
539	37조8843	조*원	2019-07-09	50000	인천광역시 남동구 하촌서로 *, ***동 ***호(만수동, 그린나래)
540	47구4179	김*태	2019-07-09	50000	인천광역시 부평구 부개로 **, ***동 ***호(부개동, 푸른마을삼부아파트)
541	44하0765	노*정	2019-07-09	50000	인천광역시 서구 서달로***번길 ** ***동 ****호 (가정동, 한국아파트)

542	30라1195	오*자	2019-07-09	50000	인천광역시 미추홀구 낙섬동로 *** **동 ****호 (용현동, 엘에이치미추홀퍼스트)
543	07러1174	김*진	2019-07-09	50000	인천광역시 남동구 구월말로*번길 **-* , *동 ***호(구월동, 우일빌라)
544	07소6140	손*훈	2019-07-09	50000	인천광역시 부평구 동암남로**번길 **(십정동)
545	61모6324	김*평	2019-07-09	50000	인천광역시 미추홀구 인주대로***번길 **-* (주안동)
546	03너0826	박*주	2019-07-09	50000	인천광역시 미추홀구 경원대로***번길 **-* ***호 (주안동)
547	79라7340	탁*희	2019-07-09	60000	인천광역시 미추홀구 주안로***번길 ** , ***호(주안동, 우주아트빌라)
548	43누9443	윤*미	2019-07-09	50000	인천광역시 남동구 하촌로**번길 **(만수동)
549	65보6305	박*희	2019-07-10	50000	경기도 부천시 원미로 **, ***동 ****호(심곡동, 삼용아파트)
550	66조6741	김*호	2019-07-10	50000	인천광역시 중구 동화마을안길 ** (송월동*가)
551	41로4398	한*은	2019-07-10	50000	인천광역시 미추홀구 독정리로**번길 **-* , ***호(용현동, 중원맨션)
552	92라0489	강*구	2019-07-10	50000	인천광역시 남동구 구월말로**번길 **-* , 가동 ***호(구월동, 현광아파트)
553	47노4511	김*식	2019-07-09	50000	인천광역시 남동구 서창남순환로 * , ***동 ****호(서창동, 이편한세상서창)
554	58보9296	이*재	2019-07-09	50000	인천광역시 남동구 수현로***번길 ** , **동 ***호(만수동, 한양빌라)
555	23다6463	김*성	2019-07-10	50000	인천광역시 미추홀구 독배로***번길 ** (용현동)
556	50저1879	이*아	2019-07-10	50000	인천광역시 남동구 앵고개로***번길 ** , ***동 ***호(논현동, 한양수자인아르디에)
557	66마9907	서*호	2019-07-10	50000	인천광역시 연수구 독배로 **, ***동 ****호(옥련동, 현대아파트)
558	36우4690	최*자	2019-07-11	50000	인천광역시 남동구 백범로***번길 ** , ***동 ****호(간석동, 인천간석** *단지)
559	87머2751	박*욱	2019-07-11	50000	서울특별시 용산구 청파로**길 **(청파동*가)
560	87저8736	(주*****)	2019-07-11	50000	인천광역시 부평구 항동로 *** (일신동)
561	24버8682	신*래	2019-07-11	50000	인천광역시 남동구 남동대로***번길 ** , *층(간석동)
562	06고3049	우*행	2019-07-11	50000	인천광역시 남동구 담방로**번길 ** ***동 ****호 (만수동, 뉴서울아파트)

563	63거8371	장*희	2019-07-11	50000	인천광역시 남동구 남동대로 *** , ***동 ***호(간석동, 간석래미안자이아파트)
564	12나5058	김*근	2019-07-11	50000	인천광역시 미추홀구 제일로 ** , ***호(도화동, 디아나)
565	57러0159	최*정	2019-07-11	50000	경기도 안산시 단원구 부부로*길 *-(원곡동)
566	65도1213	심*영	2019-07-11	50000	인천광역시 남동구 예술로***번길 ** *동 ****호 (간석동, 베네치움)
567	43모8007	김*준	2019-07-11	50000	서울특별시 중랑구 동일로***길 **(중화동)
568	10나9365	안*희	2019-07-11	50000	인천광역시 남동구 장아산로***번길 ** *동 ***호 (서창동, 행복드림타운)
569	인천30바 8441	김*수	2019-07-11	50000	인천광역시 동구 화수로 ** , **동 ***호(송현동, 동부아파트)
570	69거5268	이*수	2019-07-11	50000	인천광역시 남동구 서창남순환로 ** ***동 ****호 (서창동, 청광플러스원아파트)
571	인천32바 1779	안*완	2019-07-11	50000	경기도 시흥시 해송십리로 ***-** , ***동 ****호(정왕동, 시흥배곧중흥에스-클래스)
572	71우6123	윤*한	2019-07-11	60000	인천광역시 남동구 앵고개로***번길 ** , ***동 ***호(논현동, 소래휴먼시아)
573	25더2027	윤*미	2019-07-11	50000	인천광역시 부평구 굴포로 *** , ***동 ****호(삼산동, 삼산타운*단지아파트)
574	72오8458	유*욱	2019-07-12	60000	서울특별시 양천구 월정로*길 * , ***동 ***호(신월동, 방주기폰샘아파트)
575	67무5065	최*주	2019-07-12	50000	인천광역시 미추홀구 주안로 *** ***호 (주안동, 주안룩소르주상복합공동주택)
576	48수6797	고*수	2019-07-11	50000	인천광역시 남동구 석산로***번길 **-(간석동)
577	27로5262	신*식	2019-07-12	50000	인천광역시 남동구 평온로 * , 나동 ***호(간석동, 약산마을빌라*차)
578	52라2618	PI***** ****	2019-07-12	50000	인천광역시 남동구 예술로***번길 ** , 해마루더펠리체 ***호(간석동)
579	경기98사 6761	이*성	2019-07-12	60000	경기도 안산시 상록구 오목로*안길 * , ***호(본오동)
580	21하7704	강*숙	2019-07-12	50000	인천광역시 미추홀구 염전로***번길 **-* ***호 (도화동)
581	56머7912	최*익	2019-07-12	50000	인천광역시 남동구 담방로**번길 ** , ***동 ****호(만수동, 한국아파트)
582	54오1742	조*원	2019-07-12	50000	인천광역시 연수구 함박로 **-* , ***호(연수동)
583	29나5390	심*덕	2019-07-12	50000	인천광역시 남동구 백범로 *** , ***호(간석동, 도담)
584	27두7895	유*재	2019-07-12	50000	인천광역시 서구 청라커널로 *** , ***동 ****호(청라동, 청라센트럴에일린의뜰)
585	50우6097	현*선	2019-07-12	50000	인천광역시 남동구 경원대로 *** , ***동 ***호(간석동, 간석 신동아파밀리에 명품아파트)

586	14너5924	양*길	2019-07-12	50000	인천광역시 미추홀구 수봉안길**번길 * *층 (송의동)
587	32더4205	김*원	2019-07-12	50000	인천광역시 계양구 주부토로***번길 * *동 ***호 (계산동, 진주빌라)
588	09루1788	신*빈	2019-07-12	50000	인천광역시 미추홀구 경인로**번길 *-**, ***호(송의동, 하늘구름채)
589	17조7364	윤*경	2019-07-12	50000	인천광역시 남동구 남동대로 ***, ***동 ****호(간석동, 간석래미안자이아파트)
590	12도7334	윤*인	2019-07-12	50000	인천광역시 서구 염곡로***번길 **, ***동 ***호(석남동, 보광아파트)
591	인천84배 1853	신*선	2019-07-12	50000	인천광역시 남동구 구월말로 **-, ***, ***호(구월동, 상신빌라)
592	12부5666	유*지	2019-07-12	50000	인천광역시 중구 우현로**번길 ** ***호 (신생동, 플러스홈)
593	15더6960	장*수	2019-07-12	50000	인천광역시 미추홀구 경인로 ***, ****호(송의동, 다송캐슬)
594	24수7414	임*삼	2019-07-12	50000	인천광역시 남동구 하촌로**번길 **-, ***, ***호 (만수동, 유진렉스빌)
595	06오6620	PA***** ****	2019-07-12	50000	인천광역시 남동구 남동대로***번길 **, ***호(간석동)
596	54호4615	(주***** **	2019-07-12	50000	대전광역시 중구 계백로 ****, ***호(오류동, 센트리아오피스텔)
597	62나1393	오*식	2019-07-12	50000	인천광역시 미추홀구 송림로 ***, ***동 ***호(도화동, 신동아파밀리에아파트)
598	인천32가 2024	손*섭	2019-07-13	50000	인천광역시 미추홀구 경원대로***번길 **-**, (주안동)
599	24마2256	정*미	2019-07-13	50000	경기도 부천시 삼작로***번길 **-, **, 라동 ***호(도당동, 신성빌라)
600	13라2801	오*민	2019-07-13	50000	인천광역시 남동구 논현로 ** ***동 ***호 (논현동, 논현휴먼시아 하늘마을)
601	42두9136	정*영	2019-07-13	50000	경기도 안산시 상록구 오목로**길 *-**, ***호(본오동, 어반하우스)
602	48루6432	이*관	2019-07-12	50000	인천광역시 남동구 용천로*번길 **, ***호(구월동, 양하아트빌)
603	57고5351	김*규	2019-07-13	50000	인천광역시 미추홀구 인하로***번길 **-**, *동 ***호(주안동, 대웅빌라)
604	42우3178	오*순	2019-07-13	50000	인천광역시 미추홀구 경인로**번길 **, *동 ***호(송의동, 대한씨티빌)
605	68나5356	김*경	2019-07-13	50000	경기도 오산시 동부대로 **-, **, ***동 ****호(청호동, 오산자이아파트)
606	02허9155	AN***** ****	2019-07-14	50000	서울 광진구 자양*동 *-**

607	70가1775	푸른**** *****	2019-06-24	60000	인천광역시 미추홀구 인주대로 *** (주안동)
608	01너2854	하*희	2019-06-27	50000	인천광역시 남동구 남촌동로**번길 **, ***호(남촌동, 평화빌라)
609	35저2219	이*노	2019-06-29	50000	인천광역시 미추홀구 소성로 **, **동 ***호(학익동, 장미아파트)
610	15마8411	홍*근	2019-07-04	50000	인천광역시 남동구 소래로 *** ***동 ***호 (만수동, 삼환아파트)
611	46버1352	이*진	2019-07-09	50000	인천광역시 서구 가좌로**번길 **, 가동 ***호(가좌동, 낙원아파트)

○ 공고기간 : 2019. 9. 16. ~ 2019. 9. 29.

○ 문의전화 : 인천광역시청 교통관리과(032-440-8500, Fax 032-440-3929)

2019년 9월 10일

인천광역시장

인천광역시공고 제2019-1606호

참여 감정평가업자 모집(수정) 공고

「인천광역시 감정평가업자 선정에 관한 조례」 제5조에 따라 공익사업 등의 시행에 따른 참여 감정평가업자를 다음과 같이 모집 공고 합니다.

2019년 9월 11일

인천광역시장

□ 공고기간 : 2019. 9. 11.(수) ~ 2019. 9. 19.(목)

□ 공고내용

가. 참여사업

연번	사업명	규모	추정 감평가액	발주부서	선정수
1	「학익4구역 주택재개발정비사업」 종전·종후 자산평가	○위치:미추홀구 학익동 290-1 일원 ○감정평가대상:공동주택 567세대 및 근린생활시설 등	1,819억원	미추홀구 도시정비과	2개업자
2	「송림3지구 주택재개발정비사업」 종전·종후 자산평가	○위치:동구 송림동 42-215 일원 ○감정평가대상:토지 543필지, 건물 506동 등	762억원	동구 도시정비과	2개업자
3	「백조아파트 소규모재건축사업」 종전·종후 자산평가	○위치:부평구 갈산동 181-11 일원 ○감정평가대상:토지 2필지, 공동주택 및 근린생활시설 등	641억원	부평구 건축과	1개업자
4	「주안10구역 주택재개발정비사업」 수용재결	○위치:미추홀구 주안동 1545-2 일원 ○감정평가대상:토지 103필지, 지장물 109건, 영업권 31건	363억원	인천광역시 지방토지 수용위원회	2개업자
5	공유재산(아시아드주경기장 내 롯데시네마 임대부지) 대부료 산출	○위치:서구 연희동 378 ○감정평가대상:아시아드주경기장 내 롯데시네마 임대부지	206억원	인천시설공단	1개업자

※ 발주부서의 사정에 따라 참여사업 규모에 대한 변경(최소 등 포함)이 발생할 수 있음.

※ 감정평가업자 선정 위원회 심사일 기준 토지소유자 등 추천에 따른 해당사업 참여 감정평가업자는 선정 시 제외

- 「백조아파트 소규모재건축사업」 : 대일

- 「주안10구역 주택재개발정비사업」 : 대일, 한국씨티, 미래새한, 가온, 에이원

나. 신청자격

- ① 「감정평가 및 감정평가사에 관한 법률」 제21조에 따라 신고를 한 감정평가사와 같은 법 제29조에 따라 설립 인가를 받은 감정평가법인
- ② 「인천광역시 감정평가업자 선정에 관한 조례」 제6조제1항에 적합한 감정평가업자
- ③ 공고일 현재 인천지역 소재 감정평가업자(주·분사무소 포함)
- ④ 소속 감정평가사 수 : 공고일 현재 3인 이상(심사자포함 자격취득 이후 평가 실무경력 1년 이상 감정평가사)

다. 신청기간 : 2019. 9. 11. ~ 2019. 9. 19.(18:00)

라. 신청장소 : 인천광역시청 토지정보과(시청 내 IDC건물 1층)

마. 제출서류

- ① 감정평가 참여신청서(서식 1)
 - ② 법인등기·인가증(공고일 기준 발급), 사업자등록증, 법인 설립인가서
 - ③ 업무제안서(서식 2)
 - ④ 업무제안서의 수행능력 등을 확인할 수 있는 자료
 - **(주의사항)** 사후 업무지원 서비스와 감정평가 수행계획 작성 시 해당 감정평가업자(감정평가사 이름 포함)를 표시하거나, 식별할 수 있는 글자, 기호, 표식, 문양 등 일체를 기재하지 않도록 주의 (기재 시 선정에서 배제되는 불이익을 받을 수 있음)
 - **(업무실적)** 대상사업 1회 이상 참여 감정평가업자 중 감정평가사협회에서 발행한 감정평가 업무실적 보고 확인서 제출(*목록은 별도 제출)
- ※ 평가실적은 공고일 이전 최근 3년간 감정평가금액이 1건당 100억 원 이상 국가(공공기관 포함), 지방자치단체(지방공기업 포함)가 시행한 사업임.

□ 기타 유의사항

가. 감정평가업자 선정 : 「인천광역시 감정평가업자 선정 위원회」 심의 선정(발주부서 개별통지)

나. 책임 감정평가사는 「인천광역시 감정평가업자 선정에 관한 조례」 제6조 제1항 규정에 따라 공고일 현재 감정평가 경력이 3년 이상이어야 함.

다. 업무제안서 양식에 의하여 작성이 곤란한 경우 별지 작성 가능

- 사후업무지원 서비스와 감정평가 수행 계획 작성 시 주의사항 준용
- 감정평가 수행계획서 및 사후 업무지원 서비스 계획은 구분하여 각 2매 이내 구체적 작성

라. 업무제안서 내용 및 제출 증빙자료가 사실과 다를 경우 인천광역시에서 시행하는 사업 및 민·형사상에 대하여 불이익 처분을 받을 수 있음.

마. 선정 후 계약체결 이전 부적격자 판명 또는 불가피한 사유(부도 등)로 인하여 사업을 이행할 수 없을 경우 다음 순위 자가 선정업자로 결정

바. 참여 신청접수(우편물 접수포함)는 2019. 9. 19.(목) 18:00까지 인천광역시청 토지정보과 접수 분에 한하여 유효함.

사. 접수된 서류는 일체 반환하지 않으며, 접수된 서류에 허위사실 및 누락으로 인한 불이익은 해당 감정평가업자의 책임임.

아. 감정평가 참여사업의 세부내용은 아래 발주부서로 문의하시기 바랍니다.

- 「학익4구역 주택재개발정비사업」 : 미추홀구 도시정비과(☎880-4891)
- 「송림3지구 주택재개발정비사업」 : 동구 도시정비과(☎770-6683)
- 「백조아파트 소규모재건축사업」 : 부평구 건축과(☎509-6883)
- 「주안10구역 주택재개발정비사업」 : 인천광역시지방토지수용위원회(☎440-3765)
- 공유재산(아시아드주경기장 내 롯데시네마 임대부지) 대부료 산출 : 인천시설공단 (☎454-2023)

자. 기타 사항은 인천광역시 토지정보과 부동산평가팀(☎440-4597)으로 문의하시기 바랍니다.

[서식 1]

감정평가업자 참여 신청서

☐ 참여 사업 :☐ 감정평가업자 :

구 분	내 용	비 고
감정평가업자		
주 소		
대 표 자		
감정평가사 수		
전 화 / FAX		
설 립 일		
기 타	※ 해당사업 기 참여 등 제외 해당 내역 기재	

※ 상기 법인은 「인천광역시 감정평가업자 선정에 관한 조례」의 규정에 따라 성실과 신의로 감정평가 업무를 수행할 것이며 같은 조례 제4조 규정에 의거 “참여 신청서”를 제출 합니다.

년 월 일

신청인 :

감정평가법인(인)

인천광역시장 귀하

(서식 2)

업 무 제 안 서

□ 참여사업 :

감정평가업자			사무소 소재지	
감정평가사 수 (명)	개인			
	법인	주사무소		
		분사무소		
수행능력 등	<ul style="list-style-type: none"> ○ 소속 감정평가사 현황(협회: 법인소속확인서) ○ 참여 감정평가사 평균 실무경력(협회: 경력증명서) ○ 평가실적 : 공고일 이전 최근 3년 간 1건당 100억 원 이상 감정평가금액 및 증빙자료(작성 예시 참조) ※ 협회: 감정평가업무실적 보고 확인원 대체 가능 ○ 보험 등 가입여부(협회: 공제사업가입증명서, 보증보험증권 등) ○ 행정처분(과태료, 과징금, 주의, 경고 등) 및 소속 감정평가사 징계여부 : 공고일 이전 최근 2년간(협회: 징계유무확인서 등) ○ 사후 업무지원 서비스 등 : 별지 2장 이내로 구체적 작성 			
감정평가 수행계획	○ 참여사업에 대한 평가계획, 평가일정 등 : 별지 2장 이내 구체적 작성			
기타 의견	※ 해당사업 기 참여 등 제외 해당 내역 기재			

상기 내용은 사실과 다름이 없이 작성하였으며, 사실과 다를 경우 인천광역시에서 시행하는 사업 및 민·형사상에 대하여 어떠한 불이익도 감수 할 것을 확인합니다.

년 월 일

신청인 : ○ ○ 감정평가법인(인)

※ 본 양식에 의하여 작성이 곤란한 경우 별지 작성 가능

평가실적 (최근 3년간 1건당 100억 원 이상 감정평가금액)

연번	사 업 명	발주부서	감정평가서 제 출 일	감정평가금액	비 고
총계					
1					
2					
3					

※ 평가실적은 공고일 이전 최근 3년간 감정평가금액이 1건당 100억 원 이상 국가(공공기관 포함), 지방자치단체(지방공기업 포함)가 시행한 사업임.

※ 평가실적 합계는 상단 총계 란에 반드시 기재

참여 감정평가사 평균 실무경력(자격취득 이후)

연번	성명	생년월일	자격취득일	감정평가 실무경력		비고
				근무기관	기간(년월)	
1					~ (년월)	소계년월
					~ (년월)	
					~ (년월)	
2					~ (년월)	소계년월
					~ (년월)	
					~ (년월)	
3					~ (년월)	소계년월
					~ (년월)	
					~ (년월)	
계	평균 실무경력 : 년 월					

※ 참여하는 감정평가사 전원을 기재하며, 평균 실무경력은 *자격취득일 이후 참여 감정평가사의 실무경력을 합한 후 총 참여 감정평가사수로 나눈 값으로 한다.

인천광역시공고 제2019-1608호

비영리민간단체등록 변경 공고

비영리민간단체지원법 제4조 및 동법시행령 제3조 제4항 규정에 의하여 다음과 같이 비영리민간단체등록 변경 사항을 공고합니다.

2019. 9. 16.

인천광역시장

☐ 변경등록 사항 : 소재지

○ 단체명 : 한국유품정리협회

등록번호 (등록연월일)	단체명	변경사항			변경 사유	주관과
		구분	변경 전	변경 후		
제2016-0-인천 광역시-4호 (2019. 9.11.)	한국유품 정리협회	소재지	서구 승학로 587 2층 203호 (검암동 로얄프라자)	남동구 예술로 지하172 예술회관 No 6호	임원선출 및 소재지 변경	노인정책과

인천광역시공고 제2019-1615호

「환경분야 시험·검사 등에 관한 법률 시행규칙」 제14조 제8항 및 제16조 제5항의 규정에 따라 다음과 같이 측정대행업자의 행정처분(등록취소) 효력정지 사항을 공고합니다.

2019년 9월 11일

인 천 광 역 시 장

측정대행업 행정처분(등록취소) 효력정지 공고

- 1) 업 체 명 : (주)세진환경보건연구소
- 2) 대 표 자 : 김성장
- 3) 영업소재지 : 인천광역시 남동구 주안로 273, 4층
- 4) 측정대행 분야 : 대기분야
- 5) 등 록 번 호 : 제2호
- 6) 결 정 내 용 : 등록취소 처분(취소일 : 2019. 08. 28.)은 인천지방법원

2019구합54577 사건 판결 선고일까지 효력 정지함

인천광역시공고 제2019-1616호

비영리민간단체 등록 공고

비영리민간단체지원법 제4조 제2항 및 동법시행령 제3조 제3항의
규정에 의하여 다음과 같이 비영리민간단체 등록사항을 공고합니다.

☐ 등록사항

등록 번호	단체 명칭	사무소 소재지	대표자 성명	생년 월일	주된사업	연락처	주관과	등록 구분
2019-0- 인천광역시 - 17	검단신도시 발전협의회	인천광역시 서구 원당대로 626 한서빌딩 7층	장 경 석	1957. 3. 16.	<ul style="list-style-type: none"> ○ 깨끗하고 쾌적한 환경을 위한 교육 및 환경관련 활동 ○ 친환경 도시를 위한 환경정책 제안 및 포럼 활동 ○ 생태환경 보전활동 ○ 환경순찰 및 환경봉사활동 	032-568-1997	환경정책과	신규

2019. 9. 16.

인천광역시장

입법예고

인천광역시입법예고 제2019-65호

「인천광역시 지방채상환기금 설치 및 운용 조례」를 개정함에 있어 시민에게 널리 알려 의견을 듣고자 그 개정내용을 「인천광역시 자치법규 입법에 관한 조례」 제6조 제1항에 따라 다음과 같이 입법예고합니다.

2019년 9월 16일
인천광역시장

인천광역시 지방채상환기금 설치 및 운용 조례 일부개정조례안 입법예고

1. 제안이유

가. 지방채상환기금 설치 및 운용 조례의 존속기한이 2019년 12월 31일로 종료됨에 따라, 상위법령인 「지방자치단체 기금 관리기본법」 근거하에 존속기한을 5년 연장하기 위하여 「인천광역시 지방채상환기금 설치 및 운용조례」를 개정하려는 것임.

2. 주요내용

- 가. 지방채상환기금의 존속기한을 5년간 연장
- “2019년 12월 31일” → “2024년 12월 31일”으로 변경
- 나. 존속기한을 부칙에서 본칙으로 변경

3. 의견제출

이 조례안에 대하여 의견이 있는 기관, 단체 또는 개인은 2019년 10월 7일(월)까지 다음 사항을 기재한 의견서를 인천광역시(참조 :재정관리 담당관실, 주소 : 인천광역시 남동구 정각로 29, 401호 전화 : 032-440-1673, 팩스 : 032-440-8633)에게 제출하여 주시기 바랍니다.

가. 예고사항에 대한 항목별 의견(찬·반 여부와 그 이유)

나. 의견제출자 성명(단체의 경우 단체명과 대표명), 주소 및 전화번호
다. 제출서식 : 아래 서식 또는 임의서식

규정 제정안(항목별)	찬·반 여부 및 사유
	<ul style="list-style-type: none"> - 구체적으로 기술 - 필요시 근거자료 첨부

4. 참고사항

가. 인천광역시 지방채상환기금 설치 및 운용 조례 일부개정조례안 1부.

나. 관계법령 검토와 발췌사항 1부.

인천광역시조례 제 호

인천광역시 지방채상환기금 설치 및 운용 조례 일부개정조례안

인천광역시 지방채상환기금 설치 및 운용 조례 일부를 다음과 같이 개정한다.

제2조의2를 다음과 같이 신설한다.

제2조2(기금의 존속기한) 기금의 존속기한은 2024년 12월 31일까지로 한다. <신설>

부칙 <2009 - 12 - 28조례 제4362호> 를 다음과 같이 삭제한다.

제2조(기금의 존속기한)기금의 존속기한은 2019년 12월 31일까지로 한다. <삭제>

부 칙

이 조례는 공포한 날부터 시행한다.

신 · 구 조 문 대 비 표

현행	개정안
<u><신 설></u>	제2조2(기금의 존속기한) 기금의 존속기한은 2024년 12월 31일까지로 한다.
부칙 <2009 - 12 - 28조례 제4362호> <u>제2조(기금의 존속기한)기금의 존속기한은 2019년 12월 31일까지로 한다.</u>	부칙 (삭 제)

관련법령 검토 및 발제사항

관계 법령	<p><input type="checkbox"/> 지방자치단체 기금관리기본법</p> <p>제4조(기금의 존속기한) ① 지방자치단체가 기금을 신설하여 운용하려는 경우에는 기금의 존속기한을 해당 조례에 명시하여야 한다. 다만, 법률에 따라 의무적으로 설치·운용되는 기금과 「지방공기업법」 제19조제2항에 따른 지역개발을 위한 기금은 존속기한을 명시하지 아니할 수 있다.</p> <p>② 기금의 존속기한은 기금의 설치목적 달성을 위하여 필요한 최소한의 기간으로 설정하여야 하며, 그 기간은 5년을 초과할 수 없다.</p> <p>③ 존속기한을 넘어서까지 기금을 존치할 필요가 있을 때에는 조례를 개정하여 5년의 범위에서 기금의 존속기한을 연장할 수 있다. 이 경우 「지방재정법」 제33조제9항에 따른 지방재정계획심의위원회의 심의를 거쳐야 한다.</p> <p>④ 지방자치단체의 장은 기금의 존속기한 및 통합·폐지에 관한 사항 등을 포함한 5년 단위의 기금정비계획을 매년 작성하여 이를 「지방재정법」 제33조제1항에 따른 중기지방재정계획에 반영하여야 한다.</p> <p><input type="checkbox"/> 지방자치법</p> <p>제142조(재산과 기금의 설치) ① 지방자치단체는 행정목적 달성을 위한 경우나 공익상 필요한 경우에는 재산을 보유하거나 특정한 자금을 운용하기 위한 기금을 설치할 수 있다.</p> <p>② 제1항의 재산의 보유, 기금의 설치·운용에 관하여 필요한 사항은 조례로 정한다.</p> <p>③ 제1항에서 "재산"이란 현금 외의 모든 재산적 가치가 있는 물건과 권리를 말한다.</p>
관련법규 정비대상	“해당사항 없음”
특이사항	“해당사항 없음”

관련법령 검토 및 발채사항

□ 지방자치단체 기금관리기본법 제4조

제4조(기금의 존속기한) ① 지방자치단체가 기금을 신설하여 운용하려는 경우에는 기금의 존속기한을 해당 조례에 명시하여야 한다. 다만, 법률에 따라 의무적으로 설치·운용되는 기금과 「지방공기업법」 제19조제2항에 따른 지역개발을 위한 기금은 존속기한을 명시하지 아니할 수 있다.

② 기금의 존속기한은 기금의 설치목적 달성을 위하여 필요한 최소한의 기간으로 설정하여야 하며, 그 기간은 5년을 초과할 수 없다.

③ 존속기한을 넘어서까지 기금을 존치할 필요가 있을 때에는 조례를 개정하여 5년의 범위에서 기금의 존속기한을 연장할 수 있다. 이 경우 「지방재정법」 제33조제9항에 따른 지방재정계획심의위원회의 심의를 거쳐야 한다.

④ 지방자치단체의 장은 기금의 존속기한 및 통합·폐지에 관한 사항 등을 포함한 5년 단위의 기금정비계획을 매년 작성하여 이를 「지방재정법」 제33조제1항에 따른 중기지방재정계획에 반영하여야 한다.

□ 지방자치법 제142조

제142조(재산과 기금의 설치) ① 지방자치단체는 행정목적을 달성하기 위한 경우나 공익상 필요한 경우에는 재산을 보유하거나 특정한 자금을 운용하기 위한 기금을 설치할 수 있다.

② 제1항의 재산의 보유, 기금의 설치·운용에 관하여 필요한 사항은 조례로 정한다.

③ 제1항에서 "재산"이란 현금 외의 모든 재산적 가치가 있는 물건과 권리를 말한다.

인천광역시의회공고 제2019-158호

인천광역시 주택 조례 일부개정조례안

『인천광역시 주택 조례 일부개정조례안』을 일부 개정함에 있어 그 입법 취지와 주요내용을 시민에게 알려 널리 의견을 구하고자 「인천광역시의회 회의규칙」 제12조 규정에 의하여 다음과 같이 입법예고합니다.

2019년 9월 10일

인 천 광 역 시 의 회 의 장

1. 제안이유

- 공동주택 소음이 심각한 사회문제로 대두되고 있는 바, 공동주택의 화장실에 설치하는 급·배수시설에서 발생하는 소음 예방을 위하여, 「주택건설기준 등에 관한 규정」에서 정하고 있는 소음저감을 위한 급·배수시설 설치기준을 준수하도록 규정하여 시민들이 쾌적하고 살기 좋은 주거생활을 할 수 있도록 하고자 함.

2. 주요내용

- 「주택건설기준 등에 관한 규정」에서 정하고 있는 급·배수시설 설치기준을 준수하도록 규정(안 제2조 신설)

3. 의견제출

이 제정조례안에 대하여 의견이 있는 기관·단체 또는 개인은 2019년 9월 20일(18:00)까지 다음 사항을 기재한 의견서를 작성하여 인천광역시의회의장(참조: 건설교통전문위원실, 전화 032-440-6247, 팩스 032-440-8766, 이메일 banki@korea.kr)에게 제출하여 주시기 바랍니다.

가. 예고사항에 대한 항목별 의견(찬·반 여부와 그 사유)

나. 의견제출자의 주소·성명(단체 또는 법인의 경우에는 단체명 또는 법인명과 그 대표자 성명) 및 전화번호

제 출 자	해당사항	찬반여부 및 사유	비 고
○ 주 소:			
○ 성 명:			
○ 연락처:			

※ 다른 서식 사용 가능

4. 참고사항

가. 신·구 조문 대비표

나. 관계법령 검토 및 발췌사항

다. 비용추계서 미첨부 사유서

인천광역시조례 제 호

인천광역시 주택 조례 일부개정조례안

인천광역시 주택 조례 일부를 다음과 같이 개정한다.

제2조를 다음과 같이 신설한다.

제2조(소음저감을 위한 급·배수시설 설치기준) 주택의 화장실에 설치하는 급수·배수용 배관의 설치기준은 「주택건설기준 등에 관한 규정」 제43조 제2항을 따른다.

부 칙

이 조례는 공포한 날부터 시행한다.

신 · 구조문대비표

현 행	개 정 안
<u><신 설></u>	<u>제2조(소음저감을 위한 급·배수 시설 설치기준) 주택의 화장실에 설치하는 급수·배수용 배관의 설치기준은 「주택건설기준 등에 관한 규정」 제43조제2항을 따른다.</u>

관계법령 검토와 발췌사항

관계법령	<input type="checkbox"/> 「주택건설기준 등에 관한 규정」 ○ 제43조(급·배수시설) “내용은 별지 작성”
관련법규 정비대상	“해당 없음”
관련자료	“해당 없음”

관계법령 발췌사항

□ 「주택건설기준 등에 관한 규정」

제43조(급·배수시설) ① 주택에 설치하는 급수·배수용 배관은 콘크리트구조체에 매설하여서는 아니된다. 다만, 다음 각 호의 어느 하나에 해당하는 경우에는 그러하지 아니하다.

1. 급수·배수용 배관이 주택의 바닥면 또는 벽면 등을 직각으로 관통하는 경우
2. 주택의 구조안전에 지장이 없는 범위에서 콘크리트구조체 안에 덧관을 미리 매설하여 배관을 설치하는 경우
3. 콘크리트구조체의 형태 등에 따라 배관의 매설이 부득이하다고 사업계획승인권자가 인정하는 경우로서 배관의 부식을 방지하고 그 수선 및 교체가 쉽도록 하여 배관을 설치하는 경우

② 주택의 화장실에 설치하는 급수·배수용 배관은 다음 각 호의 기준에 적합하여야 한다.

1. 급수용 배관에는 감압밸브 등 수압을 조절하는 장치를 설치하여 각 세대별 수압이 일정하게 유지되도록 할 것
2. 배수용 배관을 층하배관공법(배관을 바닥 슬래브 아래에 설치하여 아래층 세대 천장으로 노출시키는 공법을 말한다)으로 설치하는 경우에는 일반용 경질염화비닐관을 설치하는 경우보다 같은 측정조건에서 5데시벨 이상 소음 차단성능이 있는 저소음형 배관을 사용할 것

③ 공동주택에는 세대별 수도계량기 및 세대마다 2개소 이상의 급수전을 설치하여야 한다.

④ 주택의 부엌, 욕실, 화장실 및 다용도실 등 물을 사용하는 곳과 발코니의 바닥에는 배수설비를 하여야 한다. 다만, 급수설비를 설치하지 아니하는 발코니인 경우에는 그러하지 아니하다.

⑤ 제4항의 규정에 의한 배수설비에는 악취 및 배수의 역류를 막을 수 있는 시설을 하여야 한다.

⑥ 주택에 설치하는 음용수의 급수조 및 저수조는 다음 각호의 기준에 적합하여야 한다.

1. 급수조 및 저수조의 재료는 수질을 오염시키지 아니하는 재료나 위생에 지장이 없는 것으로서 내구성이 있는 도금·녹막이 처리 또는 피막처리를 한 재료를 사용할 것

2. 급수조 및 저수조의 구조는 청소등 관리가 쉬워야 하고, 음용수외의 다른 물질이 들어갈 수 없도록 할 것

⑦ 제1항부터 제6항까지에서 규정한 사항 외에 급수·배수·가스공급 기타의 배관설비의 설치와 구조에 관한 기준은 국토교통부령으로 정한다.

비용추계서 미첨부 사유서(제3조제3항 관련)

1. 비용 발생 요인

- (발생요인) 주택법 제15조제1항에 따라 주택건설사업계획의 승인을 얻어 건설하는 공동주택의 화장실에는 급·배수설비로 인해 발생하는 소음 예방을 위하여 감압밸브 사용 및 저소음형 배관 사용
- (관련조문) 「주택건설기준 등에 관한 규정」 제43조제2항

2. 미첨부 근거 규정

- 「인천광역시 의안의 비용추계에 관한 조례」 제3조제1항제2호 의안의 내용이 선언적·권고적 형식으로 규정되는 등 기술적으로 추계가 어려운 경우

3. 미첨부 사유

- 비용추계서란 인천광역시의회의 의원 발의한 의안이 시행될 경우 소요될 것으로 예상되는 세출의 순증가액 또는 세입의 순감소액으로
- 「주택건설기준 등에 관한 규정」 제43조제2항은 사업주체가 주택건설 시설에 소요되는 비용으로 우리 예산과 관련이 없음.

4. 작성자

주택녹지국 건축계획과장 권혁철

인천광역시교육청 공고 제2019-265호

「인천광역시립학교 설치 조례」를 개정함에 있어 그 취지와 주요내용을 미리 시민에게 알려 이에 대한 의견을 듣고자 「인천광역시 교육자치법규의 입법 예고에 관한 조례」 제3조제1항에 따라 다음과 같이 공고합니다.

2019년 9월 11일

인천광역시교육감

인천광역시립학교 설치 조례 일부개정조례안

1. 개정이유

- 가. 2020. 9. 1.자 개교 예정 초등학교(병설유치원 포함)에 대한 명칭과 위치를 명시하고자 함.
- 나. 인천장아초등학교(병설유치원 포함)의 주소를 「도로명주소법」에 따라 기초자치단체에서 부여받은 도로명 주소로 변경하고자 함.

2. 개정근거

- 가. 「지방교육자치에 관한 법률」 제32조(교육기관의 설치)
- 나. 「도로명주소법」 제21조(도로명주소의 사용 의무)

3. 주요내용

○ 신설학교 명칭 및 위치 신규 등재

구분	학교급별	내용	비고
신설	유치원	인천새봄초등학교 병설유치원 인천별빛초등학교 병설유치원	안 별표 6
	초등학교	인천새봄초등학교 인천별빛초등학교	안 별표 3

○ 도로명 주소로의 변경

구분	학교급별	내용	비고
도로명 주소로의 변경	유치원	인천장아초등학교 병설유치원	안 별표 6
	초등학교	인천장아초등학교	안 별표 3

4. 의견제출

이 조례 일부개정(안)에 대하여 의견이 있는 단체 또는 개인은 다음 사항을 기재한 의견서(붙임1)를 2019년 10월 7일까지 인천광역시교육감 (참조 : 학교설립과)에게 제출하여 주시기 바랍니다.

가. 입법예고 사항에 대한 항목별 의견(찬·반 의견과 그 이유)

나. 성명(단체인 경우 단체명과 대표자명), 주소 및 전화번호

다. 기타 참고사항 등

라. 의견제출 방법 : 전자우편, 우편 또는 팩스

1) 전자우편(이메일) : sslove@ice.go.kr

2) 주소 : 21554, 인천광역시 남동구 정각로 9 인천광역시교육청 학교설립과
－ 우편제출 시 당일 마감 소인일까지 유효함

3) 팩스 : 032-420-6563

마. 기타 자세한 사항은 인천광역시교육청 학교설립과(☎032-420-6556)에
문의하여 주시기 바라며, 입법예고와 관련된 개정안은 인천광역시
교육청 홈페이지(<http://law.ice.go.kr>) “입법예고”란을 참고하시기
바랍니다.

5. 붙임

가. 의견서 양식 : “붙임1”

나. 인천광역시립학교 설치 조례 일부개정조례(안) : “붙임2”

다. 신·구조문대비표 : “붙임3”

< 붙임2 >

인천광역시립학교 설치 조례
일부개정조례(안)

인천광역시교육청
(학교설립과)

인천광역시립학교 설치 조례 일부개정조례(안)

인천광역시립학교 설치 조례 일부를 다음과 같이 개정한다.

별표 3 및 별표 6을 각각 별지와 같이 한다.

부 칙

이 조례는 공포한 날부터 시행한다. 다만, 별표 3의 인천새봄초등학교, 인천별빛초등학교, 별표 6의 인천새봄초등학교 병설유치원, 인천별빛초등학교 병설유치원 부분은 2020년 9월 1일부터 시행한다.

[별표 3]

초 등 학 교 (제2조 관련)

명 칭	위 치
인 천 창 영 초 등 학 교	인천광역시 동구 우각로15번길 16
인 천 부 평 초 등 학 교	인천광역시 계양구 어사대로 20
인 천 문 학 초 등 학 교	인천광역시 미추홀구 매소홀로 553
인 천 서 곶 초 등 학 교	인천광역시 서구 대평로56번길 9
인 천 만 수 초 등 학 교	인천광역시 남동구 소래로 652
인 천 송 립 초 등 학 교	인천광역시 동구 배송로 2
인 천 주 안 초 등 학 교	인천광역시 미추홀구 남주길69번길 16
인 천 송 현 초 등 학 교	인천광역시 동구 송화로 45
인 천 송 의 초 등 학 교	인천광역시 미추홀구 장천로 99
인 천 학 익 초 등 학 교	인천광역시 미추홀구 한나루로403번길 122
인 천 서 립 초 등 학 교	인천광역시 동구 금곡로 105
인 천 부 평 동 초 등 학 교	인천광역시 부평구 부평대로88번길 19
인 천 부 마 초 등 학 교	인천광역시 부평구 안남로253번길 41
인 천 한 길 초 등 학 교	인천광역시 부평구 영성중로 32
인 천 백 운 초 등 학 교	인천광역시 부평구 아트센터로 130
인 천 인 동 초 등 학 교	인천광역시 남동구 백범로248번길 38
인 천 축 현 초 등 학 교	인천광역시 연수구 청량로 176
인 천 신 흥 초 등 학 교	인천광역시 중구 제물량로 134
인 천 부 평 서 초 등 학 교	인천광역시 부평구 부평문화로53번길 19
인 천 석 남 초 등 학 교	인천광역시 서구 서달로130번길 4
인 천 도 화 초 등 학 교	인천광역시 미추홀구 경인로 242
인 천 송 도 초 등 학 교	인천광역시 연수구 비류대로214번길 21
인 천 구 월 초 등 학 교	인천광역시 남동구 인주대로721번길 49
인 천 산 곡 초 등 학 교	인천광역시 부평구 길주로354번길 39
인 천 용 현 초 등 학 교	인천광역시 미추홀구 낙섬동로 83

명 칭	위 치
인 천 부 개 초 등 학 교	인천광역시 부평구 마분로 9
인 천 송 월 초 등 학 교	인천광역시 중구 자유공원로 106-8
인 천 신 광 초 등 학 교	인천광역시 중구 인중로 63
인 천 만 석 초 등 학 교	인천광역시 동구 제물량로 412
인 천 부 평 남 초 등 학 교	인천광역시 부평구 경인로911번길 28
인 천 용 일 초 등 학 교	인천광역시 미추홀구 인주대로 244
인 천 부 흥 초 등 학 교	인천광역시 부평구 부흥로366번길 34
인 천 서 흥 초 등 학 교	인천광역시 동구 샛골로 189
인 천 서 화 초 등 학 교	인천광역시 미추홀구 송림로 250
인 천 동 암 초 등 학 교	인천광역시 부평구 동암남로35번길 4
인 천 부 평 북 초 등 학 교	인천광역시 부평구 주부토로 292
인 천 석 암 초 등 학 교	인천광역시 미추홀구 주안동로 46
인 천 중 앙 초 등 학 교	인천광역시 연수구 새말로 153
인 천 백 석 초 등 학 교	인천광역시 서구 청마로 55
인 천 간 석 초 등 학 교	인천광역시 남동구 석산로208번길 37
인 천 청 천 초 등 학 교	인천광역시 부평구 산청로127번길 12-5
인 천 용 정 초 등 학 교	인천광역시 미추홀구 독정안길 26
인 천 도 립 초 등 학 교	인천광역시 남동구 논고개로334번길 21
인 천 동 춘 초 등 학 교	인천광역시 연수구 앵고개로 224
인 천 가 정 초 등 학 교	인천광역시 서구 장고개로 336-1
인 천 남 부 초 등 학 교	인천광역시 미추홀구 인주대로366번길 22
인 천 주 원 초 등 학 교	인천광역시 남동구 주안로259번길 28
인 천 동 부 초 등 학 교	인천광역시 남동구 만수서로33번길 25
인 천 석 천 초 등 학 교	인천광역시 남동구 남동대로 828
인 천 신 현 초 등 학 교	인천광역시 서구 율도로77번길 1
인 천 효 성 초 등 학 교	인천광역시 계양구 안남로 601
인 천 신 촌 초 등 학 교	인천광역시 부평구 경원대로 1215
인 천 부 원 초 등 학 교	인천광역시 부평구 원적로472번길 29
인 천 구 월 서 초 등 학 교	인천광역시 남동구 문화서로77번길 14

명 칭	위 치
인천만수북초등학교	인천광역시 남동구 백범로180번길 25
인천부개서초등학교	인천광역시 부평구 부일로 39
인천주안북초등학교	인천광역시 미추홀구 석정로375번길 14
인천연학초등학교	인천광역시 미추홀구 주승로 20
인천약산초등학교	인천광역시 남동구 간석로26번길 10
인천주안남초등학교	인천광역시 미추홀구 인주대로434번길 11
인천산곡북초등학교	인천광역시 부평구 산청로 18
인천석남서초등학교	인천광역시 서구 건지로249번길 6
인천작전초등학교	인천광역시 계양구 주부토로 456
인천부광초등학교	인천광역시 부평구 충선로 104
인천십정초등학교	인천광역시 부평구 배곶북로 10-6
인천용현남초등학교	인천광역시 미추홀구 매소홀로 133
인천효성동초등학교	인천광역시 계양구 새벌로171번길 4
인천일신초등학교	인천광역시 부평구 향동로75번길 36
인천신현북초등학교	인천광역시 서구 원창로 147
인천산곡남초등학교	인천광역시 부평구 부흥로144번길 30
인천효성서초등학교	인천광역시 계양구 봉오대로 457
인천삼산초등학교	인천광역시 부평구 후정동로 44
인천가좌초등학교	인천광역시 서구 장고개로309번길 5
인천관교초등학교	인천광역시 미추홀구 인하로 414
인천조동초등학교	인천광역시 남동구 백범로124번길 164
인천신석초등학교	인천광역시 서구 새오개로 9
인천대정초등학교	인천광역시 부평구 안남로 115
인천계산초등학교	인천광역시 계양구 경명대로 1005
상인천초등학교	인천광역시 남동구 석산로141번길 29
인천연안초등학교	인천광역시 중구 연안부두로33번길 53
인천화전초등학교	인천광역시 계양구 효서로303번길 8
인천봉수초등학교	인천광역시 서구 봉오대로267번길 11-4
인천인수초등학교	인천광역시 남동구 인수로 3

명 칭	위 치
인 천 만 월 초 등 학 교	인천광역시 남동구 선수촌로 28
인 천 상 정 초 등 학 교	인천광역시 부평구 상정로 50
인 천 석 정 초 등 학 교	인천광역시 남동구 석정로539번길 32
인 천 영 종 초 등 학 교	인천광역시 중구 하늘달빛로 133
인 천 운 서 초 등 학 교	인천광역시 중구 운서2로 57
인 천 용 유 초 등 학 교	인천광역시 중구 남북로87번길 4
인 천 계 양 초 등 학 교	인천광역시 계양구 장제로 1288
인 천 소 양 초 등 학 교	인천광역시 계양구 박촌로 53
인 천 천 마 초 등 학 교	인천광역시 서구 서달로 58-5
인 천 마 곡 초 등 학 교	인천광역시 부평구 마곡로27번길 16
인 천 백 학 초 등 학 교	인천광역시 미추홀구 매소홀로446번길 25
인 천 안 남 초 등 학 교	인천광역시 계양구 경명대로1114번길 26
인 천 건 지 초 등 학 교	인천광역시 서구 건지로318번길 39
인 천 장 수 초 등 학 교	인천광역시 남동구 담방로 121
인 천 하 정 초 등 학 교	인천광역시 부평구 이규보로 14
인 천 동 수 초 등 학 교	인천광역시 부평구 동수로120번길 10
인 천 연 수 초 등 학 교	인천광역시 연수구 원인재로 324
인 천 남 동 초 등 학 교	인천광역시 남동구 장승남로33번길 10
인 천 승 학 초 등 학 교	인천광역시 미추홀구 주승로 259
인 천 개 홍 초 등 학 교	인천광역시 부평구 길주남로65번길 11
인 천 대 화 초 등 학 교	인천광역시 미추홀구 석정로301번길 13
인 천 작 동 초 등 학 교	인천광역시 계양구 까치말로 35
인 천 갈 산 초 등 학 교	인천광역시 부평구 갈월동로 55
인 천 선 학 초 등 학 교	인천광역시 연수구 선학로 67
인 천 문 남 초 등 학 교	인천광역시 연수구 먼우금로 273
인 천 연 성 초 등 학 교	인천광역시 연수구 원인재로 116
인 천 동 막 초 등 학 교	인천광역시 연수구 원인재로 36
인 천 담 방 초 등 학 교	인천광역시 남동구 매소홀로 1027
인 천 가 석 초 등 학 교	인천광역시 서구 서달로 174

명 칭	위 치
인 천 청 학 초 등 학 교	인천광역시 연수구 함박피로 25
인 천 연 화 초 등 학 교	인천광역시 연수구 원인재로 150
인 천 청 량 초 등 학 교	인천광역시 연수구 먼우금로 158
인 천 부 곡 초 등 학 교	인천광역시 부평구 마장로272번길 73
인 천 병 방 초 등 학 교	인천광역시 계양구 병방로 2
연 평 초 등 학 교	인천광역시 옹진군 연평면 연평로137번길 101
백 령 초 등 학 교	인천광역시 옹진군 백령면 백령로316번길 91
북 포 초 등 학 교	인천광역시 옹진군 백령면 가을길 117
대 청 초 등 학 교	인천광역시 옹진군 대청면 대청로244번길 110
인천삼목초등학교 장봉분교장	인천광역시 옹진군 북도면 장봉로 553
인천공항초등학교 신도분교장	인천광역시 옹진군 북도면 신도로896번길 18-31
덕 적 초 등 학 교	인천광역시 옹진군 덕적면 덕적남로 15
인천용현남초등학교 자월분교장	인천광역시 옹진군 자월면 자월서로 177
영 흥 초 등 학 교	인천광역시 옹진군 영흥면 영흥로 440-8
인 천 검 단 초 등 학 교	인천광역시 서구 마전로115번길 24
인 천 단 봉 초 등 학 교	인천광역시 서구 단봉로 122
인 천 창 신 초 등 학 교	인천광역시 서구 고산후로161번길 6
강 화 초 등 학 교	인천광역시 강화군 강화읍 북문길 36
합 일 초 등 학 교	인천광역시 강화군 강화읍 합일길 3
갑 룡 초 등 학 교	인천광역시 강화군 강화읍 갑룡길 88
대 월 초 등 학 교	인천광역시 강화군 강화읍 대월로 216
선 원 초 등 학 교	인천광역시 강화군 선원면 강화동로 924
불 은 초 등 학 교	인천광역시 강화군 불은면 불은남로544번길 9
삼 성 초 등 학 교	인천광역시 강화군 불은면 중앙로 609
길 상 초 등 학 교	인천광역시 강화군 길상면 삼랑성길 22
화 도 초 등 학 교	인천광역시 강화군 화도면 마니산로 717
양 도 초 등 학 교	인천광역시 강화군 양도면 강화남로 1036
조 산 초 등 학 교	인천광역시 강화군 양도면 강화남로 510
내 가 초 등 학 교	인천광역시 강화군 내가면 강화서로 264
하 점 초 등 학 교	인천광역시 강화군 하점면 강화대로 1190

명 칭	위 치
명 신 초 등 학 교	인천광역시 강화군 하점면 강화서로560번길 22
양 사 초 등 학 교	인천광역시 강화군 양사면 덕하로 145
송 해 초 등 학 교	인천광역시 강화군 송해면 전망대로 93-12
교 동 초 등 학 교	인천광역시 강화군 교동면 대룡안길 29
삼 산 초 등 학 교	인천광역시 강화군 삼산면 삼산북로 451
해 명 초 등 학 교	인천광역시 강화군 삼산면 삼산남로 345
서 도 초 등 학 교	인천광역시 강화군 서도면 주문도길 173
인 천 옥 련 초 등 학 교	인천광역시 연수구 한진로 30
인 천 서 면 초 등 학 교	인천광역시 연수구 먼우금길 54
인 천 부 현 초 등 학 교	인천광역시 계양구 장제로755번길 30
인 천 구 산 초 등 학 교	인천광역시 부평구 부개로 93
인 천 마 장 초 등 학 교	인천광역시 부평구 안남로 266
인 천 부 현 동 초 등 학 교	인천광역시 계양구 용종로 5
인 천 심 곡 초 등 학 교	인천광역시 서구 심곡로 114
인 천 효 성 남 초 등 학 교	인천광역시 계양구 새별로 125
인 천 능 허 대 초 등 학 교	인천광역시 연수구 한진로 12
인 천 인 주 초 등 학 교	인천광역시 미추홀구 매소홀로475번길 53
인 천 부 내 초 등 학 교	인천광역시 부평구 수변로 129
인 천 길 주 초 등 학 교	인천광역시 계양구 용종로 90
인 천 신 대 초 등 학 교	인천광역시 계양구 계산새로 133
인 천 금 곡 초 등 학 교	인천광역시 서구 완정로228번길 19
인 천 함 박 초 등 학 교	인천광역시 연수구 함박피로 87
인천용유초등학교 무의분교장	인천광역시 중구 대무의로 302-17
인천영종초등학교 금산분교장	인천광역시 중구 백운로414번길 63-50
인천계양초등학교 상야분교장	인천광역시 계양구 별말로 572-1
인천남부초등학교 이작분교장	인천광역시 옹진군 자월면 대이작로 60
인천주안남초등학교 승봉분교장	인천광역시 옹진군 자월면 승봉로67번길 43-18
대 청 초 등 학 교 소 청 분 교 장	인천광역시 옹진군 대청면 소청동로 69-13
인 천 불 로 초 등 학 교	인천광역시 서구 검단로744번1길 50

명 칭	위 치
인 천 당 하 초 등 학 교	인천광역시 서구 청마로 144
인 천 부 일 초 등 학 교	인천광역시 부평구 부흥북로 175
인 천 용 마 초 등 학 교	인천광역시 부평구 세월천로30번길 58
인 천 가 현 초 등 학 교	인천광역시 서구 염곡로 417
인 천 성 리 초 등 학 교	인천광역시 남동구 성리로 32-2
인 천 논 곡 초 등 학 교	인천광역시 남동구 함박피로 429
인 천 갈 율 초 등 학 교	인천광역시 부평구 주부토로 165
인 천 미 산 초 등 학 교	인천광역시 부평구 원적로 391
인 천 서 운 초 등 학 교	인천광역시 계양구 서운로 12
인 천 안 산 초 등 학 교	인천광역시 계양구 임학서로 15
인 천 남 촌 초 등 학 교	인천광역시 남동구 남촌로 101
인 천 소 래 초 등 학 교	인천광역시 남동구 장도로 2
인 천 공 항 초 등 학 교	인천광역시 중구 신도시남로 43
인 천 신 선 초 등 학 교	인천광역시 중구 축항대로291번길 33
인 천 양 지 초 등 학 교	인천광역시 서구 승학로197번길 11
인 천 마 전 초 등 학 교	인천광역시 서구 완정로34번길 23
인 천 명 현 초 등 학 교	인천광역시 계양구 봉오대로569번길 10
인 천 가 림 초 등 학 교	인천광역시 서구 장고개로293번길 29
인 천 성 지 초 등 학 교	인천광역시 계양구 아나지로247번길 8
인 천 목 향 초 등 학 교	인천광역시 서구 고산후로 377
인 천 양 촌 초 등 학 교	인천광역시 계양구 장제로 954
인 천 후 정 초 등 학 교	인천광역시 부평구 영성서로 56
인 천 해 서 초 등 학 교	인천광역시 계양구 계산로 42-1
인 천 간 재 울 초 등 학 교	인천광역시 서구 승학로 433
인 천 신 월 초 등 학 교	인천광역시 남동구 인주대로776번길 14
인 천 서 창 초 등 학 교	인천광역시 남동구 장아산로174번길 8
인 천 삼 목 초 등 학 교	인천광역시 중구 신도시북로 42
인 천 검 암 초 등 학 교	인천광역시 서구 승학로599번길 45

명 칭	위 치
인 천 발 산 초 등 학 교	인천광역시 서구 고산후로78번길 6
인 천 새 말 초 등 학 교	인천광역시 남동구 만수로50번길 12
인 천 봉 화 초 등 학 교	인천광역시 서구 건지로250번길 43
인 천 은 지 초 등 학 교	인천광역시 서구 승학로572번길 22
인 천 진 산 초 등 학 교	인천광역시 부평구 굴포로 194-10
인 천 굴 포 초 등 학 교	인천광역시 부평구 충선로243번길 19
인 천 영 선 초 등 학 교	인천광역시 부평구 충선로 293
인 천 먼 우 금 초 등 학 교	인천광역시 연수구 해돋이로84번길 33
인 천 왕 길 초 등 학 교	인천광역시 서구 봉수대로1440번길 20
인 천 굴 현 초 등 학 교	인천광역시 계양구 굴현길 15
인 천 경 서 초 등 학 교	인천광역시 서구 경서로31번길 31
인 천 원 당 초 등 학 교	인천광역시 서구 원당대로820번길 16
인 천 금 마 초 등 학 교	인천광역시 부평구 일신로 88
인 천 동 방 초 등 학 교	인천광역시 남동구 논현역로 31
인 천 장 도 초 등 학 교	인천광역시 남동구 포구로 112
인 천 신 송 초 등 학 교	인천광역시 연수구 해돋이로56번길 28
인 천 당 산 초 등 학 교	인천광역시 계양구 동양로 122
인 천 능 내 초 등 학 교	인천광역시 서구 검단로540번길 23
인 천 은 봉 초 등 학 교	인천광역시 남동구 은봉로312번길 11
인 천 해 송 초 등 학 교	인천광역시 연수구 인천타워대로54번길 46
인 천 정 각 초 등 학 교	인천광역시 남동구 구월로 228
인 천 논 현 초 등 학 교	인천광역시 남동구 소래역로 102
인 천 완 정 초 등 학 교	인천광역시 서구 완정로 99
인 천 학 산 초 등 학 교	인천광역시 미추홀구 한나루로357번길 66
인 천 상 아 초 등 학 교	인천광역시 남동구 석산로184번길 66
인 천 경 원 초 등 학 교	인천광역시 미추홀구 경인로 511
인 천 운 남 초 등 학 교	인천광역시 중구 운남서로 38
인 천 고 잔 초 등 학 교	인천광역시 남동구 아암대로1503번길 48
인 천 신 정 초 등 학 교	인천광역시 연수구 아트센터대로97번길 72

명 칭	위 치
인 천 청 라 초 등 학 교	인천광역시 서구 청라에메랄드로 139
인 천 원 동 초 등 학 교	인천광역시 남동구 논고개로 38
인 천 사 리 울 초 등 학 교	인천광역시 남동구 아암대로1437번길 50
인 천 송 천 초 등 학 교	인천광역시 남동구 앵고개로815번길 45
인 천 초 은 초 등 학 교	인천광역시 서구 청라에메랄드로 33
인 천 공 춘 초 등 학 교	인천광역시 서구 심곡로 188번길 21
인 천 명 선 초 등 학 교	인천광역시 연수구 컨벤시아대로42번길 64
인 천 한 빛 초 등 학 교	인천광역시 남동구 서창남순환로 190-28
인 천 청 람 초 등 학 교	인천광역시 서구 청라커널로 336
인 천 경 명 초 등 학 교	인천광역시 서구 크리스탈로 130
인 천 청 일 초 등 학 교	인천광역시 서구 크리스탈로 46
인 천 해 원 초 등 학 교	인천광역시 서구 사파이어로140번길 5
인 천 송 원 초 등 학 교	인천광역시 연수구 송도과학로51번길 60
인 천 하 늘 초 등 학 교	인천광역시 중구 은하수로 294
인 천 송 명 초 등 학 교	인천광역시 연수구 송도교육로 19
인 천 도 담 초 등 학 교	인천광역시 서구 청라커널로 217
인 천 가 원 초 등 학 교	인천광역시 서구 청중로478번길 6
인 천 송 일 초 등 학 교	인천광역시 연수구 컨벤시아대로252번길 15
인 천 장 서 초 등 학 교	인천광역시 남동구 서창남순환로 109
인 천 연 송 초 등 학 교	인천광역시 연수구 해돋이로 248
인 천 용 학 초 등 학 교	인천광역시 미추홀구 용정공원로83번길 9
인 천 침 단 초 등 학 교	인천광역시 연수구 송도교육로 20
인 천 예 송 초 등 학 교	인천광역시 연수구 컨벤시아대로252번길 75
교 동 초 등 학 교 지 석 분 교 장	인천광역시 강화군 교동면 교동북로 275-1
인 천 미 송 초 등 학 교	인천광역시 연수구 아카데미로 667
인 천 아 암 초 등 학 교	인천광역시 연수구 송도동 314-1
인 천 중 산 초 등 학 교	인천광역시 중구 두미포로 100
인 천 경 연 초 등 학 교	인천광역시 서구 경서동 901-2
인 천 장 아 초 등 학 교	인천광역시 남동구 서창방산로 93
인 천 새 봄 초 등 학 교	인천광역시 연수구 동춘동 752-3
인 천 별 빛 초 등 학 교	인천광역시 중구 운남동 1766-4

[별표 6]

유 치 원 (제2조 관련)

명	칭	위	치
인천영종초등학교	병설유치원	인천광역시 중구	하늘달빛로 133
인천용유초등학교	병설유치원	인천광역시 중구	남북로87번길 4
인천운서초등학교	병설유치원	인천광역시 중구	운서2로 57
인천소양초등학교	병설유치원	인천광역시 계양구	박촌로 53
인천동춘초등학교	병설유치원	인천광역시 연수구	앵고개로 224
인천동부초등학교	병설유치원	인천광역시 남동구	만수서로33번길 25
인천만석초등학교	병설유치원	인천광역시 동구	제물량로 412
인천축현초등학교	병설유치원	인천광역시 연수구	청량로 176
인천동암초등학교	병설유치원	인천광역시 부평구	동암남로35번길 4
인천부평북초등학교	병설유치원	인천광역시 부평구	주부토로 292
인천송월초등학교	병설유치원	인천광역시 중구	자유공원로 106-8
인천서화초등학교	병설유치원	인천광역시 미추홀구	송림로 250
인천용정초등학교	병설유치원	인천광역시 미추홀구	독정안길 26
인천학익초등학교	병설유치원	인천광역시 미추홀구	한나루로403번길 122
인천부평남초등학교	병설유치원	인천광역시 부평구	경인로911번길 28
인천석남초등학교	병설유치원	인천광역시 서구	서달로130번길 4
인천계양초등학교	병설유치원	인천광역시 계양구	장제로 1288
인천송림초등학교	병설유치원	인천광역시 중구	배송로 2
인천영종초등학교	금산분교장 병설유치원	인천광역시 중구	백운로414번길 63-50
인천창영초등학교	병설유치원	인천광역시 동구	우각로15번길 16
인천서림초등학교	병설유치원	인천광역시 동구	금곡로 105
인천장수초등학교	병설유치원	인천광역시 남동구	담방로 121
인천구월서초등학교	병설유치원	인천광역시 남동구	문화서로77번길 14
인천용일초등학교	병설유치원	인천광역시 미추홀구	인주대로 244
인천계양초등학교	상야분교장 병설유치원	인천광역시 계양구	벌말로 572-1

명	칭	위	치
연 평 초 등 학 교	병 설 유 치 원	인천광역시	옹진군 연평면 연평로134번길 101
북 포 초 등 학 교	병 설 유 치 원	인천광역시	옹진군 백령면 가을길 117
대 청 초 등 학 교	병 설 유 치 원	인천광역시	옹진군 대청면 대청로244번길 110
인천삼목초등학교	장봉분교장 병설유치원	인천광역시	옹진군 북도면 장봉로 553
덕 적 초 등 학 교	병 설 유 치 원	인천광역시	옹진군 덕적면 덕적남로 15
인천용현남초등학교	자월분교장 병설유치원	인천광역시	옹진군 자월면 자월서로 177
영 흥 초 등 학 교	병 설 유 치 원	인천광역시	옹진군 영흥면 영흥로 440-8
인 천 검 단 초 등 학 교	병 설 유 치 원	인천광역시	서구 마전로115번길 24
인 천 단 봉 초 등 학 교	병 설 유 치 원	인천광역시	서구 단봉로 122
인 천 창 신 초 등 학 교	병 설 유 치 원	인천광역시	서구 고산후로161번길 6
강 화 초 등 학 교	병 설 유 치 원	인천광역시	강화군 강화읍 북문길 36
합 일 초 등 학 교	병 설 유 치 원	인천광역시	강화군 강화읍 합일길 3
갑 룡 초 등 학 교	병 설 유 치 원	인천광역시	강화군 강화읍 갑룡길 88
선 원 초 등 학 교	병 설 유 치 원	인천광역시	강화군 선원면 강화동로 924
내 가 초 등 학 교	병 설 유 치 원	인천광역시	강화군 내가면 강화서로 264
하 점 초 등 학 교	병 설 유 치 원	인천광역시	강화군 하점면 강화대로 1190
교 동 초 등 학 교	병 설 유 치 원	인천광역시	강화군 교동면 대룡안길 29
대 월 초 등 학 교	병 설 유 치 원	인천광역시	강화군 강화읍 대월로 216
명 신 초 등 학 교	병 설 유 치 원	인천광역시	강화군 하점면 강화서로560번길 22
삼 산 초 등 학 교	병 설 유 치 원	인천광역시	강화군 삼산면 삼산북로 451
송 해 초 등 학 교	병 설 유 치 원	인천광역시	강화군 송해면 전망대로 93-12
양 사 초 등 학 교	병 설 유 치 원	인천광역시	강화군 양사면 덕하로 145
해 명 초 등 학 교	병 설 유 치 원	인천광역시	강화군 삼산면 삼산남로 345
인 천 승 의 초 등 학 교	병 설 유 치 원	인천광역시	미추홀구 장천로 99
인 천 간 석 초 등 학 교	병 설 유 치 원	인천광역시	남동구 석산로208번길 37
인 천 문 학 초 등 학 교	병 설 유 치 원	인천광역시	미추홀구 매소홀로 553
인 천 송 현 초 등 학 교	병 설 유 치 원	인천광역시	동구 송화로 45
인 천 부 평 동 초 등 학 교	병 설 유 치 원	인천광역시	부평구 부평대로88번길 19
인 천 부 평 서 초 등 학 교	병 설 유 치 원	인천광역시	부평구 부평문화로53번길 19

명	칭	위	치
인천서흥초등학교	병설유치원	인천광역시	동구 샛골로 189
인천부광초등학교	병설유치원	인천광역시	부평구 충선로 104
인천부개서초등학교	병설유치원	인천광역시	부평구 부일로 39
인천인주초등학교	병설유치원	인천광역시	미추홀구 매소홀로475번길 53
인천주원초등학교	병설유치원	인천광역시	남동구 주안로259번길 28
인천불로초등학교	병설유치원	인천광역시	서구 검단로744번1길 50
인천당하초등학교	병설유치원	인천광역시	서구 청마로 144
인천부일초등학교	병설유치원	인천광역시	부평구 부흥북로 175
인천용마초등학교	병설유치원	인천광역시	부평구 세월천로30번길 58
인천부개초등학교	병설유치원	인천광역시	부평구 마분로 9
인천금곡초등학교	병설유치원	인천광역시	서구 완정로228번길 19
인천성리초등학교	병설유치원	인천광역시	남동구 성리로 32-2
인천논곡초등학교	병설유치원	인천광역시	남동구 함박피로 429
인천산곡초등학교	병설유치원	인천광역시	부평구 길주로354번길 39
인천부마초등학교	병설유치원	인천광역시	부평구 안남로253번길 41
인천인동초등학교	병설유치원	인천광역시	남동구 백범로248번길 38
인천한길초등학교	병설유치원	인천광역시	부평구 영성중로 32
인천백운초등학교	병설유치원	인천광역시	부평구 아트센터로 130
인천가현초등학교	병설유치원	인천광역시	서구 염곡로 417
인천갈월초등학교	병설유치원	인천광역시	부평구 주부토로 165
인천미산초등학교	병설유치원	인천광역시	부평구 원적로 391
인천서운초등학교	병설유치원	인천광역시	계양구 서운로 12
인천남촌초등학교	병설유치원	인천광역시	남동구 남촌로 101
인천소래초등학교	병설유치원	인천광역시	남동구 장도로 2
인천신선초등학교	병설유치원	인천광역시	중구 축항대로291번길 33
인천양지초등학교	병설유치원	인천광역시	서구 승학로197번길 11
인천마전초등학교	병설유치원	인천광역시	서구 완정로34번길 23
인천명현초등학교	병설유치원	인천광역시	계양구 봉오대로569번길 10
인천가림초등학교	병설유치원	인천광역시	서구 장고개로293번길 29

명	칭	위	치
인천 성지초등학교	병설유치원	인천광역시 계양구	아나지로247번길 8
인천 목향초등학교	병설유치원	인천광역시 서구	고산후로 377
인천 양촌초등학교	병설유치원	인천광역시 계양구	장제로 954
자유유치원		인천광역시 중구	자유공원로 105
인천 간재울초등학교	병설유치원	인천광역시 서구	승학로 433
인천 후정초등학교	병설유치원	인천광역시 부평구	영성서로 56
인천 신석초등학교	병설유치원	인천광역시 서구	새오개로 9
인천 발산초등학교	병설유치원	인천광역시 서구	고산후로78번길 6
인천 신월초등학교	병설유치원	인천광역시 남동구	인주대로776번길 14
인천 서창초등학교	병설유치원	인천광역시 남동구	장아산로174번길 8
인천 도림초등학교	병설유치원	인천광역시 남동구	논고개로334번길 21
인천 진산초등학교	병설유치원	인천광역시 부평구	굴포로 194-10
인천 굴포초등학교	병설유치원	인천광역시 부평구	충선로243번길 19
인천 먼우금초등학교	병설유치원	인천광역시 연수구	해돋이로84번길 33
인천 은지초등학교	병설유치원	인천광역시 서구	승학로572번길 22
인천 봉화초등학교	병설유치원	인천광역시 서구	건지로250번길 43
인천 왕길초등학교	병설유치원	인천광역시 서구	봉수대로1440번길 20
인천 굴현초등학교	병설유치원	인천광역시 계양구	굴현길 15
인천 해서초등학교	병설유치원	인천광역시 계양구	계산로 42-1
인천 경서초등학교	병설유치원	인천광역시 서구	경서로31번길 31
인천 원당초등학교	병설유치원	인천광역시 서구	원당대로820번길 16
인천공항초등학교	신도분교장 병설유치원	인천광역시 옹진군 북도면	신도로896번길 18-31
인천 영선초등학교	병설유치원	인천광역시 부평구	충선로 293
인천 동방초등학교	병설유치원	인천광역시 남동구	논현역로 31
인천 장도초등학교	병설유치원	인천광역시 남동구	포구로 112
인천 신송초등학교	병설유치원	인천광역시 연수구	해돋이로56번길 28
인천 당산초등학교	병설유치원	인천광역시 계양구	동양로 122
인천 능내초등학교	병설유치원	인천광역시 서구	검단로540번길 23
서도초등학교	병설유치원	인천광역시 강화군 서도면	주문도길 173

명칭	위치
삼산유치원	인천광역시 부평구 충선로311번길 25-14
인천해송초등학교 병설유치원	인천광역시 연수구 인천타워대로54번길 46
인천정각초등학교 병설유치원	인천광역시 남동구 구월로 228
인천금마초등학교 병설유치원	인천광역시 부평구 일신로 88
인천완정초등학교 병설유치원	인천광역시 서구 완정로 99
인천상정초등학교 병설유치원	인천광역시 부평구 상정로 50
인천상아초등학교 병설유치원	인천광역시 남동구 석산로184번길 66
인천경원초등학교 병설유치원	인천광역시 미추홀구 경인로 511
영종유치원	인천광역시 중구 백운로 57-25
인천십정초등학교 병설유치원	인천광역시 부평구 배곶북로 10-6
논현유치원	인천광역시 남동구 은봉로 177
인천고잔초등학교 병설유치원	인천광역시 남동구 아암대로1503번길 48
인천고잔유치원	인천광역시 남동구 앵고개로815번길 71
인천신정초등학교 병설유치원	인천광역시 연수구 아트센터대로97번길 72
인천청라초등학교 병설유치원	인천광역시 서구 청라에메랄드로 139
마니산유치원	인천광역시 강화군 양도면 강화남로 510
인천원동초등학교 병설유치원	인천광역시 남동구 논고개로 38
인천사리울초등학교 병설유치원	인천광역시 남동구 아암대로1437번길 50
인천송천초등학교 병설유치원	인천광역시 남동구 앵고개로815번길 45
인천초은초등학교 병설유치원	인천광역시 서구 청라에메랄드로 33
인천공촌초등학교 병설유치원	인천광역시 서구 심곡로 188번길 21
인천명선초등학교 병설유치원	인천광역시 연수구 컨벤시아대로42번길 64
인천한빛초등학교 병설유치원	인천광역시 남동구 서창남순환로 190-28
인천청람초등학교 병설유치원	인천광역시 서구 청라커널로 336
인천경명초등학교 병설유치원	인천광역시 서구 크리스탈로 130
인천청일초등학교 병설유치원	인천광역시 서구 크리스탈로 46
인천해원초등학교 병설유치원	인천광역시 서구 사파이어로140번길 5
인천건지초등학교 병설유치원	인천광역시 서구 건지로318번길 39
청라유치원	인천광역시 서구 솔빛로 68

명	칭	위	치
인천송원초등학교	병설유치원	인천광역시 연수구 송도과학로	51번길 60
인천하늘초등학교	병설유치원	인천광역시 중구 은하수로	294
인천도화초등학교	병설유치원	인천광역시 미추홀구 경인로	242
인천대화초등학교	병설유치원	인천광역시 미추홀구 석정로	301번길 13
인천부원초등학교	병설유치원	인천광역시 부평구 원적로	472번길 29
인천안남초등학교	병설유치원	인천광역시 계양구 경명대로	1114번길 26
인천길주초등학교	병설유치원	인천광역시 계양구 용종로	90
인천가정초등학교	병설유치원	인천광역시 서구 장고개로	336-1
인천봉수초등학교	병설유치원	인천광역시 서구 봉오대로	267번길 11-4
인천신현북초등학교	병설유치원	인천광역시 서구 원창로	147
인천공항유치원		인천광역시 중구 신도시남로	43
인천화전유치원		인천광역시 계양구 효서로	314
인천송명초등학교	병설유치원	인천광역시 연수구 송도교육로	19
인천검암유치원		인천광역시 서구 승학로	599번길 45
인천도담초등학교	병설유치원	인천광역시 서구 청라커널로	217
인천구월유치원		인천광역시 남동구 인하로	622
인천가원초등학교	병설유치원	인천광역시 서구 청중로	478번길 6
인천송일초등학교	병설유치원	인천광역시 연수구 컨벤시아대로	252번길 15
인천장서초등학교	병설유치원	인천광역시 남동구 서창남순환로	109
인천백석초등학교	병설유치원	인천광역시 서구 청마로	55
인천만월초등학교	병설유치원	인천광역시 남동구 선수촌로	28
인천예송유치원		인천광역시 연수구 컨벤시아대로	302번길 23
인천용학초등학교	병설유치원	인천광역시 미추홀구 용정공원로	83번길 9
인천침단초등학교	병설유치원	인천광역시 연수구 송도교육로	20
인천서현유치원		인천 서구 새오개로	111번안길 7
인천예송초등학교	병설유치원	인천광역시 연수구 컨벤시아대로	252번길 75
교동초등학교	지식분교장 병설유치원	인천광역시 강화군 교동면 교동북로	275-1
인천주안초등학교	병설유치원	인천광역시 미추홀구 남주길	69번길 16
인천미송초등학교	병설유치원	인천광역시 연수구 아카데미로	667

명	칭	위	치
인천아암초등학교	병설유치원	인천광역시 연수구 송도동	314-1
인천중산초등학교	병설유치원	인천광역시 중구 두미포로	100
인천경연초등학교	병설유치원	인천광역시 서구 경서동	901-2
인천연안초등학교	병설유치원	인천광역시 중구 연안부두로	33번길 53
인천장아초등학교	병설유치원	인천광역시 남동구 서창방산로	93
인천신흥초등학교	병설유치원	인천광역시 중구 제물량로	134
인천연학초등학교	병설유치원	인천광역시 미추홀구 주승로	20
인천마곡초등학교	병설유치원	인천광역시 부평구 마곡로	27번길 16
인천안산초등학교	병설유치원	인천광역시 계양구 임학서로	15
인천만수초등학교	병설유치원	인천광역시 남동구 소래로	652
인천청학초등학교	병설유치원	인천광역시 연수구 함박피로	25
인천부현초등학교	병설유치원	인천광역시 계양구 장제로	755번길 30
인천서곶초등학교	병설유치원	인천광역시 서구 대평로	56번길 9
인천새봄초등학교	병설유치원	인천광역시 연수구 동춘동	752-3
인천별빛초등학교	병설유치원	인천광역시 중구 운남동	1766-4

< 붙임3 >

신 · 구조문대비표

[별표 3]

초 등 학 교

현 행		개 정 안	
명 칭	위 치	명 칭	위 치
<신 설>	<신 설>	인천새봄초등학교	인천광역시 연수구 동춘동 752-3
<신 설>	<신 설>	인천별빛초등학교	인천광역시 중구 운남동 1766-4
인천장아초등학교	인천광역시 남동구 서창동 673	인천장아초등학교	인천광역시 남동구 서창방산로 93

[별표 6]

유 치 원

현 행		개 정 안	
명 칭	위 치	명 칭	위 치
<신 설>	<신 설>	인천새봄초등학교 병설유치원	인천광역시 연수구 동춘동 752-3
<신 설>	<신 설>	인천별빛초등학교 병설유치원	인천광역시 중구 운남동 1766-4
인천장아초등학교 병설유치원	인천광역시 남동구 서창동 673	인천장아초등학교 병설유치원	인천광역시 남동구 서창방산로 93