

# 시 보

선 람	기관의 장

all ways INCHEON

제1828호

2020년 3월 23일 월요일

시보는 공문서의 효력을 갖습니다.

## 고 시

○ 인천광역시고시 제2020-90호 대로1류14호선 실시계획 인가, 대로2류54호선 도로구역 결정, 도시관리 계획 결정(변경) 및 지형도면 고시 .....	3
○ 인천광역시고시 제2020-91호 도시관리계획(이승훈역사공원 조성계획) 결정(최초) 및 지형도면 고시 ...	11
○ 인천광역시고시 제2020-92호 도시관리계획(새술소공원 조성계획) 결정(최초) 및 지형도면 고시 .....	15
○ 인천광역시고시 제2020-93호 도시관리계획(검단16호 근린공원 조성계획) 결정(변경) 및 지형도면 고시 ..	18
○ 인천광역시고시 제2020-94호 도시계획시설(산말말근린공원) 실시계획(최초) 인가 고시 .....	26
○ 인천광역시고시 제2020-96호 도시관리계획(도시계획시설: 도로, 광장, 공원, 녹지) 결정(변경) 및 지형도면 고시 .....	33
○ 인천광역시고시 제2020-97호 도시계획시설(공원)사업 시행자 지정(변경) 고시 .....	42
○ 인천광역시고시 제2020-98호 청천대진아파트 재건축 정비구역 해제기간 연장 고시 .....	44
○ 인천광역시고시 제2020-99호 인천광역시 건설기술용역사업자 사업수행능력 세부평가기준 .....	45
○ 인천광역시고시 제2020-102호 공유수면매립 실시계획(변경) 승인 고시 .....	103
○ 인천광역시고시 제2020-103호 도로 노선의 지정·변경 고시 .....	104
○ 인천광역시고시 제2020-104호 도시관리계획(비랑이어린이공원 조성계획) 결정(변경) 및 지형도면 고시 ..	108
○ 인천광역시경제자유구역청고시 제2020-46호 인천경제자유구역 송도국제도시 인천글로벌캠퍼스 실시 계획(변경) 승인 및 지형도면 고시 .....	112

## 공 고

○ 인천광역시공고 제2020-723호 「시민체감형 스마트도시 서비스 시범사업」공모기간 연장 공고 .....	116
○ 인천광역시공고 제2020-730호 국제물류주선업 등록기준 미달 업체 행정처분 공고 .....	129
○ 인천광역시공고 제2020-737호 비영리민간단체 신규등록 공고 .....	130
○ 인천광역시공고 제2020-740호 「2020년 시민참여 인천 스마트도시 리빙랩 사업」 공모 .....	131
○ 인천광역시공고 제2020-753호 손실보상 계획 공고 .....	150

회 람								
--------	--	--	--	--	--	--	--	--



발행 : 인천광역시 편집 : 대변인실

○ 인천광역시공고 제2020-755호 부동산개발업 등록 공고 .....	162
○ 인천광역시공고 제2020-760호 비영리민간단체 신규등록 공고 .....	163
인천광역시공고 제2020-763호 비영리민간단체 등록 공고 .....	164
○ 인천광역시공고 제2020-769호 도시계획시설(갈현체육공원) 실시계획(최초) 인가를 위한 서류 열람 공고(안) .....	165
○ 인천광역시공고 제2020-772호 도시계획시설(사모지근린공원) 실시계획(최초) 인가를 위한 서류 열람 공고 .....	173
○ 인천광역시공고 제2020-773호 도시계획시설(십정근린공원) 실시계획(최초) 인가를 위한 서류 열람 공고 .....	178
○ 인천광역시공고 제2020-775호 정보통신공사업 등록취소 공고 .....	183

### 예 규

○ 인천광역시예규 제471호 인천광역시 일반용역 적격심사 세부기준 일부개정규정 .....	184
---------------------------------------------------	-----

### 입법예고

○ 인천광역시입법예고 제2020-28호 인천광역시 일반직공무원 직류 신설에 관한 조례안 입법예고 .....	207
○ 인천광역시입법예고 제2020-29호 인천광역시 문화재보호 조례 시행규칙 일부개정규칙안 입법예고 ..	216

### 군 구

○ 인천광역시강화군공고 제2020-515호 공인 신조 공고 .....	287
----------------------------------------	-----

### 기 타

○ 인천광역시동부교육지원청공고 제2020-51호 공고문 .....	288
○ 인천광역시서부교육지원청공고 제2020-99호 공고문 .....	289
○ 인천광역시남부교육지원청공고 제2020-36호 관인등록 공고 .....	290

## 고 시

인천광역시고시 제2020-90호

## 대로1류14호선 실시계획 인가, 대로2류54호선 도로구역 결정, 도시관리계획 결정(변경) 및 지형도면 고시

도시계획시설【도로명: 대로1류14호선, 대로2류54호선, 사업명: 건설기술교육원 앞 도로확장(개량)공사】사업에 대하여 「국토의 계획 및 이용에 관한 법률」 제88조 및 같은 법 시행령 제97조에 따라 실시계획 인가하고, 같은 법 제91조 및 같은 법 시행령 제100조에 따라 고시, 「도로법」 제25조 및 같은 법 시행령 제24조에 따라 도로구역의 결정, 「국토의 계획 및 이용에 관한 법률」 제30조 및 같은 법 시행령 제25조에 따라 도시관리계획의 결정(변경), 「토지이용규제 기본법」 제8조 및 같은 법 시행령 제7조에 따라 지형도면을 고시합니다.

※ 「도로법」 제29조(다른 법률에 따른 인·허가 등의 의제)에 따라 「국토의 계획 및 이용에 관한 법률」 제88조의 실시계획 인가는 의제 처리함.

2020. 3. 23.

## 인 천 광 역 시 장

### 1. 도로구역 결정 내용

①구분	②종 류	③노선번호	④노선명	⑤위치	⑥면적	⑦기점	⑧종점	⑨주요 통과지	⑩총연장 (km)
결정	광역시도	대로2-54	소래로	남동구 만수동 102-2번지 일원	15,475.1㎡	만수동 광3-7	대1-14 구월구역	만수동	0.515

## 2. 도로구역 결정 사유

- 인천광역시 공고 제2001-345호(2001.08.23.)에 의한 장기미집행 도시계획시설 해소를 위한 도로개설 시행

## 3. 도시관리계획 결정(변경) 조서

구분	규 모				기능	연장(m)	기 점	종 점	사용 형태	주 요 경과지	최 초 결정일	비 고
	등급	류별	번호	폭원(m)								
기정	대로	2	54	30 ~33	국지 도로	515	만수동 광3-7	대1-14 구월구역	일반 도로	만수동	1979.5.10	
변경	대로	2	54	30 ~33	보조 간선도로	515	만수동 광3-7	대1-14 구월구역	일반 도로	만수동		일부구간 폭원(30m) 변경

## 4. 도시관리계획 결정(변경) 사유서

구분	변경전 도로명	변경후 도로명	변 경 내 용	변 경 사 유
변경	대로 2-54	대로 2-54	도시관리계획(시설:도로) 폭원(30m)일치 및 가각조정 - 만수동 387-7~1072-2 (건설기술교육원 정문 앞)	- 시정부 모퉁이(만수동 1072-2) 길이 과다로 불필요한 사유지 편입이 예상 됨에 따라, 도로시설기준을 준용하여 모퉁이 길이(24m→12m) 조정 - 도시계획시설(도로) 폭원 30m 준용을 위한 도로구역선(선형) 조정

## 5. 사업내용

- 사 업 명: 건설기술교육원 앞 도로확장(개량)공사  
○ 위 치: 인천광역시 남동구 만수동 377번지 일원  
○ 사업규모: 도로확장 L=515m, B=22m→30m  
○ 사업기간: 도로구역결정일 ~ 2021. 12. 31.

## 6. 사업시행자의 성명 및 주소

- 성 명: 인천광역시장(종합건설본부장)  
○ 주 소: 인천광역시 남동구 정각로 29(미추홀구 한나루로 607)

7. 수용 또는 사용할 토지 또는 건물의 소재지·지번·지목 및 면적,  
소유권 및 소유권외의 권리의 명세 및 그 소유자·권리자의 성명·  
주소: 붙임과 같음

8. 관계 도서의 열람방법

○ 열람기간: 고시일로부터 14일간

○ 열람장소: 인천광역시청(도로과, ☎440-3792), 인천광역시 종합건설본부  
(토목부, ☎440-5206), 남동구청(도시재생과, ☎453-2952)

9. 지형도면: 게재 생략(갖추어 둔 장소의 지형도면과 같음)

○ 토지이용규제정보서비스(<http://luris.molit.go.kr>)에서 열람 가능

## 편입용지조서

용 지 번 호	소재지	지번	지목	지적 면적	편입 면적	잔여 면적	소유자		관계자			비고
				(㎡)	(㎡)	(㎡)	주소	성명	주소	성명	소유권이외 의권리	
1	남동구 만수동	990	도	54,981.6	2.9	54,978.7		인천광역시				대2-54
2	“	386-2	도	47.0	13.0	34.0		건설교통부				대2-54
3	“	387-8	도	201.0	94.1	190.3	서울 용산구 원효로 *가 ***-***	김**	서울 강남구 삼성동 *-*	세*****	근저당권자	대2-54=10.7 대1-14=83.4
4	“	387-7	주	629.0	60.4	587.3	서울 서초구 명달로 **길**,**	최**	서울 중구 을지로 **	주*****	근저당권자	대2-54=41.7 대1-14=18.7
5	“	380-2	도	18.0	18.0	-		건설교통부				대2-54
6	“	380-1	대	714.0	271.0	443.0	남동구 만수동 ***	재*****				대2-54
7	“	808-5	도	813.0	68.6	744.4		건설교통부				대2-54
8	“	379-2	도	4.0	4.0	-		국				대2-54
9	“	377	대	58,779.0	1,932.6	56,846.4	남동구 만수동 ***	재*****				대2-54
10	남동구 만수동	377-1	대	4,959.0	336.7	4,622.3	남동구 만수동 ***	재*****				대2-54
11	“	1001	도	23,051.5	11,764.8	11,286.7		인천광역시				대2-54
12	“	1106	도	956.0	887.1	68.9		인천광역시				대2-54
13	“	1006	도	23,389.5	65.9	23,323.6		인천광역시				대2-54
14	“	346-1	전	101.0	31.1	69.9	남동구 만수동 ***	이**				대2-54
15	“	1002	도	13,583.3	27.0	13,556.3		인천광역시				대2-54
계					15,577.2							

## 지 장 물 조 서 (1)

용지 번호	소재지	지번	지목	물건종류	단위	수량			소유자		비고
						전체	편입	수량	주소	성명	
1	남동구 만수동	377	대	경비실	M2	55.60	13.99	41.61	인천광역시 남동구 만수동 ***	제*****	경비실
				CCTV	개소	1.00	-	-			
				집기류	식	1.00	-	-			
				화장실	개소	1.00	-	-			
				방	개소	2.00	-	-			
				에어컨	개소	1.00	-	-			
2				문주	M2	5.00	-	5.00			
3				블라드	개소	8.00	8.00	-			
4				안내판	식	1.00	1.00	-			
5				접이식출입문	개소	1.00	-	1.00			
6				집수정	개소	1.00	1.00	-			
7				정화조	개소	1.00	1.00	-			
8				체신주	개소	1.00	1.00	-			
9				옹벽	M	265.00	265.00	-			
10				계단	식	1.00	1.00	-			
11				광고간판	개소	1.00	1.00	-			
12				CCTV	개소	2.00	2.00	-			
13				조경석	M	326.00	326.00	-			
14				방범등	개소	2.00	2.00	-			
15				가스맨홀	개소	1.00	1.00	-			
16				한전주	개소	1.00	1.00	-			

## 지 장 물 조 서 (2)

용지 번호	소재지	지번	지목	물건종류	단위	수량			소유자		비고
						전체	편입	수량	주소	성명	
17	남동구 만수동	377-1	대	옹벽	M	51.00	51.00	-	인천광역시 남동구 만수동 ***	재*****	
18				조경석	M	98.00	98.00	-			
19	남동구 만수동	380-1	대	옹벽	M	57.00	57.00	-	인천광역시 남동구 만수동 ***	재*****	
20				조경석	M	5.00	5.00	-			
21				집수정	개소	1.00	1.00	-			
22				CCTV	개소	1.00	1.00	-			
23	남동구 만수동	377	대	느티나무	본	1.00	1.00	-	인천광역시 남동구 만수동 ***	재*****	
				반송	본	8.00	8.00	-			
				버즘나무	본	1.00	1.00	-			
				벚나무	본	1.00	1.00	-			
				사철나무	본	271.00	271.00	-			
				스트로브잣나무	본	1.00	1.00	-			
				은행나무	본	28.00	28.00	-			
				잣나무	본	27.00	27.00	-			
				장미	본	18.00	18.00	-			
				쭈박살	본	173.00	173.00	-			
				철쭉	본	18.00	18.00	-			
				회양목	본	12.00	12.00	-			



## 지 장 물 조 서 (3)

용지 번호	소재지	지번	지목	물건종류	단위	수량			소유자		비고
						전체	편입	수량	주소	성명	
24	남동구 만수동	377-1	대	느티나무	본	1.00	1.00	-	인천광역시 남동구 만수동 ***	제*****	
				반송	본	2.00	2.00	-			
				은행나무	본	12.00	12.00	-			
				잣나무	본	2.00	2.00	-			
				장미	본	6.00	6.00	-			
				전나무	본	2.00	2.00	-			
				중국단풍	본	1.00	1.00	-			
25	남동구 만수동	380-1	대	무궁화	본	2.00	2.00	-	인천광역시 남동구 만수동 ***	제*****	
				사철나무	본	61.00	61.00	-			
				스트로브잣나무	본	6.00	6.00	-			
				은행나무	본	4.00	4.00	-			
				좁작살	본	34.00	34.00	-			
26	남동구 만수동	808-5	도	스트로브잣나무	본	1.00	1.00	-	인천광역시 남동구 만수동 ***	제*****	
				사철나무	본	12.00	12.00	-			
27	남동구 만수동	1006	도	한전주	개소	1.00	1.00	-		한*****	
28	남동구 만수동	1106	도	한전주	개소	5.00	5.00	-		한*****	
29	남동구 만수동	1001	도	한전주	개소	2.00	2.00	-		한*****	

## 지 장 물 조 서 (4)

용지 번호	소재지	지번	지목	물건종류	단위	수량			소유자		비고
						전체	편입	수량	주소	성명	
30	남동구 만수동	1106	도	체신주	개소	1.00	1.00	-		(주)케**	
31	남동구 만수동	1001	도	체신주	개소	2.00	2.00	-		(주)케**	
32	남동구 만수동	1006	도	웬스	M	11.00	11.00	-	인천광역시 남동구 소래로 633	남동구청	
33	남동구 만수동	1001	도	가로등	개소	7.00	7.00	-	인천광역시 남동구 소래로 633	남동구청	
34				맨홀	개소	6.00	6.00	-			
35				신호등	개소	3.00	3.00	-			
36				표지판	개소	2.00	2.00	-			
37				CCTV	개소	1.00	1.00	-			
38				웬스	M	146.00	146.00	-			
39				제어기	개소	1.00	1.00	-			
40				우수받이	개소	4.00	4.00	-			
41				우수받이	개소	7.00	7.00	-			
42	남동구 만수동	1106	도	가로등	개소	3.00	3.00	-	인천광역시 남동구 소래로 633	남동구청	
43				웬스	M	20.00	20.00	-			
44				맨홀	개소	1.00	1.00	-			
45	남동구 만수동	1001	도	은행나무	본	39.00	39.00	-	인천광역시 남동구 소래로 633	남동구청	
46	남동구 만수동	1106	도	은행나무	본	11.00	11.00	-	인천광역시 남동구 소래로 633	남동구청	
47	남동구 만수동	808-5	도	은행나무	본	1.00	1.00	-	인천광역시 남동구 소래로 633	남동구청	
				사철나무	본	10.00	10.00	-			

인천광역시고시 제2020-91호

## 도시관리계획 (이승훈역사공원 조성계획) 결정(최초) 및 지형도면 고시

도시관리계획(이승훈역사공원 조성계획)에 대하여 『도시공원 및 녹지 등에 관한 법률』 제16조의2, 『국토의 계획 및 이용에 관한 법률』 제30조(도시·군관리계획의 결정), 제32조(도시·군관리 계획에 관한 지형도면의 고시 등) 규정에 따라 도시관리계획(이승훈역사공원 조성계획)으로 결정(최초) 및 지형도면 고시합니다.

관계도서는 인천광역시 공원조성과(032-458-7032), 인천광역시 인천대공원사업소(032-440-5823), 남동구청 공원녹지과(032-453-62934)에 갖추어 두고 일반인에게 보입니다.

2020. 3. 23.

### 인 천 광 역 시 장

1. 도시계획시설: 도시공원(공원:이승훈역사공원)
2. 위 치: 인천광역시 남동구 장수동 산135번지 일원
3. 면 적: 45,831㎡
4. 도시계획시설(이승훈역사공원) 조성계획결정(최초) 조서

# 도시계획시설(이승훈역사공원) 조성계획(최초)결정조서

가. 총괄표(위치 : 남동구 장수동 산135번지 일원)

구 분		부지면적 (㎡)	시설면적 (㎡)	구성비 (%)	건 축 물			공작물 (기)	비 고
					동수 (동)	바닥면적 (㎡)	연면적 (㎡)		
계		45,831	12,905	100	1	726.44	1,628.64	85	
공 원 시 설	시 설 계	12,905	12,905	28.2	1	726.44	1,628.64	85	
	기 반 시 설	소계	4,335	4,335	9.5	-	-	-	-
		도로	2,826	2,826	6.2	-	-	-	-
		광장	1,509	1,509	3.3	-	-	-	-
	조경시설		2,598	2,598	5.7	-	-	-	15
	휴양시설		542	542	1.2	-	-	-	45
	유희시설		-	-	-	-	-	-	-
	운동시설		-	-	-	-	-	-	-
	교양시설		3,962	3,962	8.6	1	726.44	1,628.64	-
	편익시설		1,452	1,452	3.2	-	-	-	-
	관리시설		16	16	0.0	-	-	-	25
녹지 / 기타		32,926	-	71.8	-	-	-	-	
시설율(%)		· 시설율 : 28.2%    · 녹지율 : 71.8%    · 건폐율 : 1.59%							

## 나. 시설조서

구분	시설명	부호	위 치	부지면적 (㎡)	시설면적 (㎡)	구조	건축물(㎡)			공작물 (기)	비고
							동 수 (동)	바닥면적 (㎡)	연면적 (㎡)		
합 계				45,831	12,905		1	726.44	1,628.64	85	
기반 시설	계			4,335	4,335						
	도로		727-2천 산135임	2,826	2,826						
	광장	가	산135임	1,509	1,509						
	광장-1	가-1	659-3답	(397)	(397)						
	광장-2	가-2	산135임	(1,112)	(1,112)						
조경 시설	계			2,598	2,598					15	
	피에타연못	나	727-2천	527	527						
	베드로광장	다	660-2전	1,970	1,970						
	열주	①	659-3답			con'c				(5)	
	추모의벽	②	727-2천			con'c				(1)	
	경관옹벽	③	660-2전			목재				(2)	
	가벽	④	727-2천			STL				(2)	
	15처마당	⑤	산132-3임 산135임	101	101						
	아치	⑥	산135임			STL				(2)	
	목재 계단	⑦	산132-3임							(2)	
	계단	⑧	산134임 산135임							(1)	
휴양 시설	계			542	542					45	
	휴게소	라	산135임	368	368						
	휴게소-1	라-1	660-2전	(311)	(311)						
	휴게소-2	라-2	산134임 산135임	(57)	(57)						
	야외무대	마	727-2천	174	174						
	파고라	⑨	660-2전			목재				(9)	
	등의자	⑩	산135임			목재				(6)	
	평의자	⑪	산135임			목재				(27)	
	앉음벽	⑫	산135임			석재+ 목재				(3)	
교양 시설	계			3,962	3,962		1	726.44	1,628.64		
	역사문화체험관	바	산135임	3,165	3,165	con'c	1	726.44	1,628.64		
	이승훈묘역	사	산132-1임	797	797						

구분	시설명	부호	위 치	부지면적 (㎡)	시설면적 (㎡)	구조	건축물(㎡)			공작물 (기)	비고
							동 수 (동)	바닥면적 (㎡)	연면적 (㎡)		
편익 시설	계			1,452	1,452						
	주차장	아	산135임	1,452	1,452						소형:1 3대 대형: 5대
관리 시설	계			16	16					25	
	공원문주	⑬	659-3답	3	3	석재+S TL				(1)	
	공원등	⑭	산135임			STL				(10)	
	CCTV카메라	⑮	산135임			STL				(3)	
	수목보호대	⑯	산135임	13	13	STL				(7)	
	블라드	⑰	666수			STL				(4)	
녹지 및 기타			산132-1임 산132-3임 산135임	32,926			녹지율 : 71.8%				

## 다. 도로조서

구분	등 급	류별	번호	폭원(m)	연장(m)	면적(㎡)	기능	기점	종점	비고
신설	합계				1,157.4	2,826.0				
	소로	소계			323.3	1,106.0				
		3	1	4.0	125.8	516.0	진입로	남측구역계	야외무대	
		3	2	3.0	130.7	389.0	진입로	광장-1	광장-2	
		3	3	3.0	41.5	125.0	진입로	동측구역계	광장-2	
		3	4	3.0	25.3	76.0	연결로	광장-2	서측구역계	
	산책로	소계			834.1	1,720.0				
		-	1	2.0	6.4	13.0	진입로	동측구역계	휴게-1	
		-	2	2.0	18.7	37.0	진입로	동측구역계	휴게-1	
		-	3	2.0~3.0	86.6	208.0	순례길	휴게-1	광장-2	
		-	4	1.8	27.7	50.0	순례길	주출입구	주차장	
		-	5	2.0	88.1	177.0	순례길	광장-2	산6	
		-	6	2.0	33.7	67.0	순례길	역사문화체험관	산7	
		-	7	2.0	143.6	298.0	순례길	역사문화체험관	휴게-2	
		-	8	2.0	258.0	521.0	순례길	휴게-2	이승훈묘역	
		-	9	1.2	15.7	19.0	순례길	산8	서측구역계	
		-	10	1.5	10.6	16.0	순례길	산8	서측구역계	
		-	11	1.0	12.9	13.0	순례길	이승훈묘역	북측구역계	
		-	12	2.0	124.2	285.0	순례길	북측구역계	휴게-2	
		-	13	2.0	7.9	16.0	순례길	휴게-2	남측구역계	

5. 지형도면 : 게재 생략(갖추어 둔 장소의 지형도면과 같음)

인천광역시고시 제2020-92호

## 도시관리계획 (새솔소공원 조성계획) 결정(최초) 및 지형도면 고시

도시관리계획(새솔소공원 조성계획)에 대하여 『도시공원 및 녹지 등에 관한 법률』 제16조의2, 『국토의 계획 및 이용에 관한 법률』 제30조(도시·군관리계획의 결정), 제32조(도시·군관리 계획에 관한 지형도면의 고시 등) 규정에 따라 도시관리계획(새솔소공원 조성계획)으로 결정(최초) 및 지형도면 고시합니다.

관계도서는 인천광역시청 공원조성과(032-458-7032), 인천광역시 동구청 도시경관과(032-770-6203)에 갖추어 두고 일반인에게 보입니다.

2020. 3. 23.

인 천 광 역 시 장

1. 도시계획시설: 도시공원(공원:새솔소공원)
2. 위 치: 인천광역시 동구 송림동 8-302번지 일원
3. 면 적: 3,405m<sup>2</sup>
4. 도시계획시설(새솔소공원) 조성계획결정(최초) 조서

## 도시계획시설(새솔소공원) 조성계획(최초)결정조서

가. 총괄표 (위치 : 인천광역시 동구 송림동 8-302번지 일원)

구 분			부지면적(㎡)	시설면적(㎡)	공작물(기)	비 고
계			3,405.00	679.00	39	
공 원 시 설	시 설 계		679.00	679.00	-	
	기 반 시 설	소 계	559.10	559.10	-	
		도 로	418.00	418.00	-	
		광 장	141.10	141.10	-	
	조경시설		26.00	26.00	3	
	휴양시설		28.70	28.70	14	
	운동시설		65.20	65.20	6	
	관리시설		-	-	16	
	녹지 및 기타			2,726.00	-	-
시설률(% (법정 20% 이하)			시설률 : 19.9%     · 녹지율 : 80.1%			



## 나. 시설조서

구분	시설명	부호	부지면적(㎡)	시설면적(㎡)	공작물(기)	비고
합 계			3,405.00	679.00	39	
기반시설	계		559.10	559.10		
	도로	가	418.00	418.00		
	광장		141.10	141.10		
	광장1	나	78.00	78.00		
	광장2	다	63.10	63.10		
조경시설	계		26.00	26.00	3	
	파고라	①	26.00	26.00	3	
휴양시설	계		28.70	28.70	14	
	휴게소	라	28.70	28.70		
	등의자	②			13	
	앉음벽	③			1	
운동시설	계		65.20	65.20	6	
	체력단련장	마	65.20	65.20		
	야외운동시설	④			6	
관리시설	계				16	
	공원등	⑤			16	
녹지		③	2,726.00			

## 다. 도로조서

구분	등급	류별	번호	폭원(m)	연장(m)	면적(㎡)	기능	기점	종점	비고
합 계					156.6	418.0				
산책로 소계					156.6	418.0				
신설	산책로		1	2.5	64.6	164.3	연결로	다.광장2	산-2.산책로	신규
신설	산책로		2	3.0	65.5	196.5	진입로	남측 진입로	나.광장1	신규
신설	산책로		3	2.0	19.6	43.3	진입로	서측 진입로	산-2.산책로	신규
신설	산책로		4	2.0	3.2	6.4	연결로	산-2.산책로	운동시설	신규
신설	산책로		5	2.0	3.7	7.5	연결로	산-2.산책로	운동시설	신규

5. 지형도면 : 게재 생략(갖추어 둔 장소의 지형도면과 같음)

인천광역시고시 제2020-93호

## 도시관리계획(검단16호 근린공원 조성계획) 결정(변경) 및 지형도면 고시

도시관리계획(검단16호 근린공원 조성계획)을 「도시공원 및 녹지 등에 관한 법률」 제16조의2 및 「국토의 계획 및 이용에 관한 법률」 제30조에 따라 결정(변경)하고, 같은 법 제32조에 따라 지형도면을 고시합니다.

관계도서는 인천광역시청(공원조성과, 032-458-7044), 계양공원사업소(공원조성담당, 032-458-7184), 서구청(공원녹지과, 032-560-4494)에 갖추어 두고 일반인에게 보입니다.

2020. 3. 23.

### 인천광역시장

1. 도시계획시설: 도시공원(공원: 검단16호 근린공원)
2. 위 치: 인천광역시 서구 오류동 산59번지 일원
3. 면 적: 137,800m<sup>2</sup>
4. 도시계획시설(검단16호 근린공원)조성계획 결정(변경) 조서

## 도시관리계획(검단16호 근린공원 조성계획) 결정(변경)조서

가. 총괄표(위치 : 인천광역시 서구 오류동 산59번지 일원)

(시설률 : 15.39%, 건폐율 : 0.25%)

구 분			변 경 전					변 경 후					비고		
			부지면적 (㎡)	시설면적 (㎡)	건축물			공작물 (기)	부지면적 (㎡)	시설면적 (㎡)	건축물			공작물 (기)	
					동수 (동)	바닥 면적 (㎡)	연면적 (㎡)				동수 (동)	바닥 면적 (㎡)			연면적 (㎡)
계			137,800	30,385	2	200	200	8	137,800	15,120	2	241	397	102	-
공 원 시 설	공원시설 계		137,800	30,385	2	200	200	8	98,250	15,120	2	241	397	102	감)39,550㎡
	기 반 시 설	소 계	11,101	11,101	-	-	-	-	9,024	9,024	-	-	-	-	감)2,077㎡
		도 로	6,643	6,643	-	-	-	-	6,983	6,983	-	-	-	-	증)340㎡
		광 장	4,458	4,458	-	-	-	-	2,041	2,041	-	-	-	-	감)2,417㎡
	조경시설		6,832	6,832	-	-	-	-	2,478	2,478	-	-	-	11	감)4,354㎡
	휴양시설		5,129	5,129	-	-	-	8	1,164	1,164	-	-	-	1	감)3,965㎡
	유흥시설		-	-	-	-	-	-	91	91	-	-	-	12	증)91㎡
	교양시설		209	209	-	-	-	-	1,325	1,325	-	-	-	-	증)1,116㎡
	편익시설		826	826	-	-	-	-	500	500	1	56	49	-	감)326㎡
	관리시설		522	522	1	100	100	-	227	227	1	185	348	78	감)295㎡
	도시농업시설		5,766	5,766	1	100	100	-	311	311	-	-	-	-	감)5,455㎡
녹지 및 기타		107,415	-	-	-	-	-	83,130	-	-	-	-	-	감)24,285㎡	
비공원시설			-	-	-	-	-	-	39,550	-	-	-	-	-	증)39,550㎡
시설률(% (법정 40%이하)			(30,385 ÷ 137,800) × 100 = 22.05%					(15,120 ÷ 98,250) × 100 = 15.39%							
건폐율(% (법정 10%이하)			(200 ÷ 137,800) × 100 = 0.15%					(241 ÷ 98,250) × 100 = 0.25%							

## 나. 시설조서

구 분	시설 명	변경전									변경후									비 고
		부 호	위 치	부지 면적 (㎡)	시설 면적 (㎡)	구 조	규 모	건축물 (㎡)		공 작 물 (기)	부 호	위 치	부지 면적 (㎡)	시설 면적 (㎡)	구 조	규 모	건축물 (㎡)		공 작 물 (기)	
								바닥 면적	연 면적								바닥 면적	연 면적		
총합계		-	-	137,800	30,385	-	-	200	200	8	-	-	137,800	15,120	-	-	241	397	102	-
공원시설		-	-	137,800	30,385	-	-	200	200	8	-	-	98,250	15,120	-	-	241	397	102	감)39,550㎡
기 반 시 설	계	-	-	11,101	11,101	-	-	-	-	-	-	-	9,024	9,024	-	-	-	-	-	감)2,077㎡
	도로	-	-	6,643	6,643	-	-	-	-	-	-	-	6,983	6,983	-	-	-	-	-	감)340㎡
	광장	가	-	4,458	4,458	-	-	-	-	-	가	-	2,041	2,041	-	-	-	-	-	감)2,417㎡
	광장1	가-1	-	(3,602)	(3,602)	-	-	-	-	-	가-1	-	(481)	(481)	-	-	-	-	-	감)3,121㎡
	광장2	가-2	-	(426)	(426)	-	-	-	-	-	가-2	-	(90)	(90)	-	-	-	-	-	감)336㎡
	광장3	가-3	-	(182)	(182)	-	-	-	-	-	가-3	-	(80)	(80)	-	-	-	-	-	감)102㎡
	광장4	가-4	-	(248)	(248)	-	-	-	-	-	가-4	-	(92)	(92)	-	-	-	-	-	감)156㎡
	광장5	-	-	-	-	-	-	-	-	-	가-5	-	(242)	(242)	-	-	-	-	-	증)242㎡
	광장6	-	-	-	-	-	-	-	-	-	가-6	-	(105)	(105)	-	-	-	-	-	증)105㎡
	광장7	-	-	-	-	-	-	-	-	-	가-7	-	(162)	(162)	-	-	-	-	-	증)162㎡
	광장8	-	-	-	-	-	-	-	-	-	가-8	-	(548)	(548)	-	-	-	-	-	증)548㎡
	광장9	-	-	-	-	-	-	-	-	-	가-9	-	(135)	(135)	-	-	-	-	-	증)135㎡
	광장10	-	-	-	-	-	-	-	-	-	가-10	-	(21)	(21)	-	-	-	-	-	증)21㎡
	광장11	-	-	-	-	-	-	-	-	-	가-11	-	(85)	(85)	-	-	-	-	-	증)85㎡

구 분	시 설 명	변경전									변경후									비 고
		부 호	위 치	부지 면적 (㎡)	시설 면적 (㎡)	구 조	규모	건축물 (㎡)		공 작 물 (기)	부 호	위 치	부지 면적 (㎡)	시설 면적 (㎡)	구 조	규모	건축물 (㎡)		공 작 물 (기)	
								바 다 면 적	연 면 적								바 다 면 적	연면 적		
조 경 시 설	계	-	-	6,832	6,832	-	-	-	-	-	-	-	2,478	2,478	-	-	-	-	11	감)4,354㎡
	휴양림	나	-	4,368	4,368	-	-	-	-	-	-	-	-	-	-	-	-	-	-	감)4,368㎡
	잔디 마당	다	-	2,464	2,464	-	-	-	-	-	-	-	-	-	-	-	-	-	-	감)2,464㎡
	실개울	-	-	-	-	-	-	-	-	-	나	-	274	274	-	-	-	-	-	증)274㎡
	우리꽃 언덕	-	-	-	-	-	-	-	-	-	다	-	2,037	2,037	-	-	-	-	-	증)2,037㎡
	물소리 원벽천	-	-	-	-	-	-	-	-	-	라	-	165	165	-	-	-	-	-	증)165㎡
	미르 터널	-	-	-	-	-	-	-	-	-	①	-	2	2	-	-	-	-	11	증)2㎡
휴 양 시 설	계	-	-	5,129	5,129	-	-	-	-	8	-	-	1,164	1,164	-	-	-	-	1	감)3,965㎡
	쉼터	라	-	704	704	-	-	-	-	-	마	-	1,164	1,164	-	-	-	-	-	증)460㎡
	쉼터1	라-1	-	(45)	(45)	-	-	-	-	-	마-1	-	(78.0)	(78.0)	-	-	-	-	-	증)33㎡
	쉼터2	라-2	-	(45)	(45)	-	-	-	-	-	마-2	-	(408.0)	(408.0)	-	-	-	-	-	증)363㎡
	쉼터3	라-3	-	(40)	(40)	-	-	-	-	-	마-3	-	(82)	(82.0)	-	-	-	-	-	증)42㎡
	쉼터4	라-4	-	(40)	(40)	-	-	-	-	-	마-4	-	(214)	(214)	-	-	-	-	-	증)174㎡
	쉼터5	라-5	-	(372)	(372)	-	-	-	-	-	마-5	-	(156)	(156)	-	-	-	-	-	감)216㎡
	쉼터6	라-6	-	(54)	(54)	-	-	-	-	-	마-6	-	(126)	(126)	-	-	-	-	-	증)72㎡
	쉼터7	라-7	-	(54)	(54)	-	-	-	-	-	마-7	-	(100)	(100)	-	-	-	-	-	증)46㎡

구 분	시 설 명	변경전									변경후									비 고	
		부 호	위 치	부지 면적 (㎡)	시설 면적 (㎡)	구 조	규모	건축물 (㎡)		공 작 물 (기)	부 호	위 치	부지 면적 (㎡)	시설 면적 (㎡)	구 조	규모	건축물 (㎡)		공 작 물 (기)		
								바닥 면적	연면 적								바닥 면적	연면 적			
휴 양 시 설	셉터8	라-8	-	(54)	(54)	-	-	-	-	-	-	-	-	-	-	-	-	-	-	감)54㎡	
	야유 회장	마	-	4,425	4,425	-	-	-	-	-	-	-	-	-	-	-	-	-	-	감)4,425㎡	
	야유 회장1	마-1	-	(302)	(302)	-	-	-	-	-	-	-	-	-	-	-	-	-	-	감)302㎡	
	야유 회장2	마-2	-	(316)	(316)	-	-	-	-	-	-	-	-	-	-	-	-	-	-	감)316㎡	
	야유 회장3	마-3	-	(722)	(722)	-	-	-	-	-	-	-	-	-	-	-	-	-	-	감)722㎡	
	야유 회장4	마-4	-	(3085)	(3085)	-	-	-	-	-	-	-	-	-	-	-	-	-	-	감)3,085㎡	
	파고라	①	-	-	-	-	-	-	-	8	②	-	-	-	-	-	-	-	-	1	-
유 회 시 설	계	-	-	-	-	-	-	-	-	-	-	-	91	91	-	-	-	-	-	1	증)91㎡
	유아숲 체험원	-	-	-	-	-	-	-	-	-	바	-	91	91	-	-	-	-	-	-	증)91㎡
	체험놀 이시설	-	-	-	-	-	-	-	-	-	③	-	-	-	-	-	-	-	-	1	-
교 양 시 설	계	-	-	209	209	-	-	-	-	-	-	-	1,325	1,325	-	-	-	-	-	-	증)1,116㎡
	야외 무대	바	-	209	209	-	-	-	-	-	-	-	-	-	-	-	-	-	-	-	감)209㎡
	초화원	-	-	-	-	-	-	-	-	-	사	-	514	514	-	-	-	-	-	-	증)514㎡
	기억의 마당	-	-	-	-	-	-	-	-	-	아	-	528	528	-	-	-	-	-	-	증)528㎡
	선바위	-	-	-	-	-	-	-	-	-	자	-	175	175	-	-	-	-	-	-	증)175㎡
	온실 정원	-	-	-	-	-	-	-	-	-	차	-	108	108	-	-	-	-	-	-	증)108㎡

구분	시설명	변경전										변경후										비고
		부호	위치	부지면적 (㎡)	시설 면적 (㎡)	구조	규모	건축물 (㎡)		공작물 (기)	부호	위치	부지면적 (㎡)	시설 면적 (㎡)	구조	규모	건축물 (㎡)		공작물 (기)			
								바닥 면적	연면적								바닥 면적	연면적				
편의시설	계	-	-	826	826	-	-	-	-	-	-	-	500	500	-	-	56	49	-	감)326㎡		
	전망대	사	-	826	826	-	-	-	-	-	-	-			-	-	-	-	-	감)826㎡		
	화장실	-	-	-	-	-	-	-	-	-	1.	-	57	57	RC 구조	1층	56	49	-	증)57㎡		
	주차장	-	-	-	-	-	-	-	-	-	카	-	443	443	-	-	-	-	-	증)443㎡		
관리시설	계	-	-	522	522	-	-	100	100	-	-	-	227	227	-	-	185	348	78	감)295㎡		
	관리사무소	아	-	522	522	-	-	100	100	-	-	-	-	-	-	-	-	-	-	감)522㎡		
	비지터센터	-	-	-	-	-	-	-	-	-	2.	-	215	215	RC 구조	1층	185	348	-	증)215㎡		
	세족장	-	-	-	-	-	-	-	-	-	④	-	12	12	-	-	-	-	3	증)12㎡		
	안내판	-	-	-	-	-	-	-	-	-	⑤	-	-	-	-	-	-	-	20	-		
	방향 안내판	-	-	-	-	-	-	-	-	-	⑥	-	-	-	-	-	-	-	12	-		
	공원등	-	-	-	-	-	-	-	-	-	⑦	-	-	-	-	-	-	-	32	-		
	CCTV	-	-	-	-	-	-	-	-	-	⑧	-	-	-	-	-	-	-	11	-		
도시 농업 시설	계	-	-	5,766	5,766	-	-	100	100	-	-	-	311	311	-	-	-	-	-	감) 5,455㎡		
	도시 텃밭	자	-	5,651	5,651	-	-	-	-	-	-	-	-	-	-	-	-	-	-	감) 5,651㎡		
	농기구 창고	차	-	115	115	-	-	100	100	-	-	-	-	-	-	-	-	-	-	감)115㎡		
	유아 숲텃밭	-	-	-	-	-	-	-	-	-	타	-	83	83	-	-	-	-	-	증)83㎡		
	백석팜	-	-	-	-	-	-	-	-	-	파	-	228	228	-	-	-	-	-	증)228㎡		
녹지	계	-	-	10,445	-	-	-	-	-	-	-	-	83,130	-	-	-	-	-	-	감) 24,285㎡		
	녹지	-	-	10,445	-	-	-	-	-	-	-	-	83,130	-	-	-	-	-	-	감) 24,285㎡		
비공원시설		-	-	-	-	-	-	-	-	-	-	-	39,550	-	-	-	-	-	-	증) 39,550㎡		

## 다. 도로조서

구분	등 급	류별	번호	폭 원	연 장	면 적	기 능	기 점	종 점	비고
				(m)	(m)	(㎡)				
기정	합계			-	2,064	6,643	-	-	-	-
변경				-	2,471	6,983	-	-	-	-
기정	소 계			-	1,872	6,259	-	-	-	-
변경				-	199	1,025	-	-	-	-
기정	소로	3	1	7	147	1,029	연결로	광장1	전망대	-
변경		3	1	7	33	239	연결로	인접남측경계	인접서측경계	-
기정	소로	3	2	4	55	220	연결로	소로3-1	소로3-3	-
폐지		3	2	3.6	26	97	진입로	소로3-1	주차장	-
기정	소로	3	3	3	396	1,188	연결로	광장1	소로3-5	-
폐지		3	3	3.5	32	127	진입로	소로3-1	주차장	-
기정	소로	3	4	3	98	294	연결로	소로3-3	전망대	-
폐지		3	4	4.8	108	562	연결로	인접남측경계	인접서측경계	-
기정	소로	3	5	3	474	1,422	연결로	광장3	광장4	-
폐지		-	-	-	-	-	-	-	-	-
기정	소로	3	6	3	702	2,106	연결로	광장4	광장4	-
폐지		-	-	-	-	-	-	-	-	-
기정	소계			-	192	384	-	-	-	-
변경				-	2,272	5,958	-	-	-	-
기정	산책로	-	1	2	165	330	산책로	광장2	소로3-6	-
변경		-	1	2	133	775	진입로	비공원경계	산-3	-
기정	산책로	-	2	2	16	32	산책로	광장2	소로3-6	-
변경		-	2	1.5	31	50	산책로	인접서측경계	산-1	-
기정	산책로	-	3	2	11	22	산책로	광장2	소로3-6	-
변경		-	3	2	334	675	산책로	광장4	광장8	-
신설	산책로	-	4	1.5	74	113	산책로	쉽터3	온실정원테크	-
신설		-	5	2.5	66	161	진입로	비공원경계	광장9	-
신설		-	6	4.5	80	273	연결로	산-7	쉽터7	-
신설		-	7	4	37	164	연결로	광장8	산-6	-



구분	등 급	류별	번호	폭 원	연 장	면 적	기 능	기 점	종 점	비고
				(m)	(m)	(㎡)				
신설	산책로	-	8	2	627	1,726	산책로	광장1	산-3	-
신설		-	9	3	122	255	산책로	산-8	산-3	-
신설		-	10	3	24	73	진입로	산-8	광장6	-
신설		-	11	2	4	8	연결로	산-8	인접남측경계	-
신설		-	12	2	22	45	연결로	산-11	산-13	-
신설		-	13	2	82	192	연결로	쉼터1	광장4	-
신설		-	14	2	175	426	산책로	광장4	산-3	-
신설		-	15	2	41	84	연결로	광장5	산-3	-
신설		-	16	4	21	86	연결로	광장1	산-11	-
신설		-	17	3.3	14	48	연결로	비지터센터	산-11	-
신설		-	18	2	39	76	연결로	소3-1	주차장	-
신설		-	19	1.5	55	80	보도	인접남측경계	주차장	-
신설		-	20	1.2	21	26	연결로	광장9	백석팜	
신설		-	21	2.0	270	622	산책로	산-11	산-14	

5. 지형도면 : 게재 생략(갖추어 둔 장소의 지형도면과 같음)

인천광역시고시 제2020-94호

## 도시계획시설(산밧말근린공원) 실시계획(최초) 인가 고시

도시계획시설(산밧말근린공원)을 「국토의 계획 및 이용에 관한 법률」 제 88조 및 같은법 시행령 제97조에 따라 실시계획(최초)인가 하고 같은법 제91조 및 시행령 제100조에 따라 고시합니다.

관계도서는 인천광역시청(공원조성과 ☎ 032-458-7038), 인천광역시 남동구청(공원녹지과 ☎ 032-453-6293)에 비치하였습니다.

2020. 3. 23.

인 천 광 역 시 장

### 1. 사업시행지의 위치

- 인천광역시 남동구 만수동 산1-2번지

### 2. 사업의 종류 및 명칭

- 1) 종 류 : 도시계획시설사업 (도시공원 중 근린공원)
- 2) 명 칭 : 산밧말근린공원 조성사업

## 3. 면적 및 규모

구분	시 설 명	시설의 세 분	면적 (㎡)	금회실시계획인 가면적(㎡)	향후실시계획 인가면적(㎡)	최 초 결정일
최초	산밑말 근린공원	도시 공원	29,545	29,545	-	1966.08.31. (건고 2701호)

## 4. 사업시행자의 성명 및 주소

- 사업시행자 : 인천광역시 남동구청장
- 주 소 : 인천광역시 남동구 소래로 633(만수동)

## 5. 사업의 착수예정일 및 준공예정일

- 실시계획인가일로부터 ~ 2022. 12. 31.

6. 사용 또는 수용할 토지 또는 건물의 조서와 지번 및 지목과  
소유권이외 권리의 명세서 : 붙임

붙임 : 토지조서 및 지장물조서 각 1부

## 실시계획인가 조건

1. 본 사업을 시행함에 있어『국토의 계획 및 이용에 관한 법률』 및『도시공원 및 녹지 등에 관한 법률』 등 규정과 다른 법령에 저촉되는 사항을 검토하고 관계법에 따른 절차(개별법에 따른 인·허가 등)를 이행한 후 시행한다.
2. 본 사업의 공사를 완료한 때에는『국토의 계획 및 이용에 관한 법률』 제98조 규정에 따라 공사완료 공고를 위한 관련 자료를 제출하여야 한다.
3. 본 사업으로 인하여 인근 지역 및 주민에 피해가 없도록 하여야 하며, 피해발생 시에는 사업시행자가 즉시 책임지고 조치하여야 한다.
4. 사업 착수 전에『대기환경보전법』 및『소음·진동관리법』 등에 따른 관련사항을 사전 신고하여야 하며, 소음 및 날림먼지로 인한 주민불편사항에 대하여 방음벽 설치 등 적절한 방안을 강구하여 사전 민원발생을 최소화하여야 한다.
5. 공사 시 발생하는 폐기물은『폐기물관리법』에 따라 친환경적으로 적절하게 처리하고, 지정폐기물을 배출할 경우 사전에 폐기물처리계획서를 작성하여 제출하여야 한다.
6. 본 사업 시행과 관련한 각종 영향평가(교통, 재해, 환경 등)에 따른 보완사항을 반영하여 사업을 시행하고 그에 따른 각종 신고 사항 등의 행정 절차를 철저히 이행 하여야 한다.
7. 실시계획인가를 위한 열람·공고 시 제시된 관련기관(부서)의 협의의견은 사업에 반영하여 협의조건 등을 준수하여야 하며, 별도 절차가 필요한 사항은 보완 협의 후 사업 시행하여야 한다.
8. 기타 시행과정에서 각종 법령 및 관련 지침을 준수(이행)하여야 하며, 필요한 사항은 인가권자가 별도로 지시할 수 있다.

## □ 토지조서

일련 번호	소재지		지번	지목	공부면적 (㎡)	편입면적 (㎡)	현실적인이용사항		소 유 자		이해관계인			비 고
	구	동					현황	편입(㎡)	성 명	주소	성명	주소	권리종류	
	계				220,103	29,545		29,545						
1	남동	만수	산1-2	임	220,103	29,545	공원	29,545	김○식	서울특별시 마포구 상암동				

## □ 지장물조사

번호	소재지		용도	구조	수량	단위	소유자		이해관계인			비고
	동명	지번					성명	주소	성명	주소	권리의 종류	
1-1	만수	산1-2	주택	시멘벽돌조/기와	132.4	m <sup>2</sup>	김O식	서울특별시 마포구 상암동				
1-2			주택	시멘벽돌조/기와	7.98	m <sup>2</sup>						
1-3			창고	시멘벽돌조/기와	18.48	m <sup>2</sup>						
1-4			창고	샌드위치판넬	1.0	m <sup>2</sup>						
1-5			바닥 포장	판석	16.48	m <sup>2</sup>						
1-6			담장	콘크리트	9.6	m						
1-7			계단	자연석	1	개소						
1-8			장독대 및 정화조	콘크리트	1	개소						
1-9			수도		1	개소						
1-10			관정		1	개소						
1-11			대문	철재	1	개소						
1-12			자연석 쌓기	자연석	44.5	m						
2-1			휴게실	컨테이너	5.28	m <sup>2</sup>	나O영	인천광역시 남동구 만수동				토지 소유자 :김O식

번호	소재지		용도	구조	수량	단위	소유자		이해관계인			비고
	동명	지번					성명	주소	성명	주소	권리의 종류	
2-2			창고	컨테이너	18.30	m <sup>2</sup>						〃
2-3			창고	샌드위치판넬	15.30	m <sup>2</sup>						〃
2-4			간판	H1.0xW4.0	1	개소						〃
2-5			가로등	H3.0이상	2	개소						〃
2-6			평행봉	철재	1	개소						〃
2-7			지주 및 네트		3	개소						〃
2-8			의자	목재	5	개소						〃
2-9			안내판	철재	1	개소						〃
2-10			철문	철재	1	개소						〃
2-11			헨스	H1.8xW2.0	1	개소						〃
2-12			교목	측백나무 외	105	주						〃
2-13			관목	철쭉 외	500	주						〃
3-1	만수	산1-2	창고	컨테이너	20.15	m <sup>2</sup>	김O순	인천광역시 남동구 만수동				〃
3-2			배수로	트렌치 W300	31.0	m						〃
3-3			등의자	목재	4	개소						〃
3-4			평의자	목재	1	개소						〃

번호	소재지		용도	구조	수량	단위	소유자		이해관계인			비고
	동명	지번					성명	주소	성명	주소	권리의 종류	
3-5			게이트	철재	4	개소						
3-6			안내판	철재	1	개소						
4	만수	산1-2	교목	엄나무(H0.5)	5	주	문O암	인천광역시 남동구 간석동				



인천광역시고시 제2020-96호

## 도시관리계획(도시계획시설: 도로, 광장, 공원, 녹지) 결정(변경) 및 지형도면 고시

도시관리계획(도시계획시설: 도로, 광장, 공원, 녹지)을 「국토의 계획 및 이용에 관한 법률」 제30조 및 같은 법 시행령 제25조에 따라 도시관리계획 결정(변경)하고, 같은 법 제32조와 「토지이용규제법」 제8조 및 같은 법 시행령 제7조에 따라 지형도면을 고시합니다.

관계도서는 인천광역시청 시설계획과(☎032-440-1722), 인천광역시 중구청 도시개발과(☎032-760-7518), 동구청 도시정비과(☎032-770-6212), 미추홀구청 도시계획과(☎032-880-4487), 연수구청 도시계획과(☎032-749-8652), 남동구청 도시재생과(☎032-453-29585), 부평구청 도시재생과(☎032-509-6913), 서구청 도시개발과(☎032-560-4763), 계양구청 도시재생과(☎032-450-5633), 강화군청 도시개발과(☎032-930-3198)에 갖추어 두고 토지소유자 등 이해관계인에게 보입니다.

2020. 3. 23.

## 인천광역시장

### 1. 결정(변경)취지

- 「국토의 계획 및 이용에 관한 법률」 제2조 제4호 다목에 해당하는 도시관리계획 결정(변경) 사항

## 2. 위 치

- 인천광역시 중구, 동구, 미추홀구, 연수구, 남동구, 부평구, 계양구, 서구, 강화군 일원의 도로 4개소(연계노선 포함 10개소), 광장 1개소, 공원 12개소, 녹지 4개소

## 3. 도시관리계획 결정(변경) 조서

가. 도시관리계획(도시계획시설: 도로)

- 도시관리계획(도시계획시설: 도로) 결정(변경) 조서

구분	규 모				기능	연장 (m)	기점	종점	사용 형태	주요 경과지	최초 결정일	비고
	등급	류 별	번 호	폭원 (m)								
기정	대로	2	4	30~33	주간선 도로	3,287	대로1-1	대로3-1	일반 도로	-	1995.01.27.	
변경	대로	2	4	30	주간선 도로	3,287	대로1-1	대로3-1	일반 도로	-		폭원 축소
기정	대로	2	17	30	국지도 로	1,015	광로2-2	중로1-48	일반 도로	-	1991.07.20.	
변경	대로	2	17	25~30	국지도 로	1,015	광로3-2	중로1-48	일반 도로	-		폭원 축소
기정	대로	2	51	21.5~ 45	주간선 도로	7,530	대로3-37	중로1-61	일반 도로	-	1996.10.16.	
변경	대로	2	51	30~38	주간선 도로	3,325	대로3-37	광로2-5	일반 도로	-		연장 축소
변경	대로	2	124	15~35	주간선 도로	2,648	대로3-17	중로1-61	일반 도로	-		노선 분리
변경	중로	3	687	13.7	국지 도로	33.15	중로2-33	중로3-128	일반 도로	-		노선 분리
기정	대로	2	56	30	집산 도로	1,130	광로3-2	대로1-5	일반 도로	-	1995.02.14.	
변경	대로	2	56	30	집산 도로	874	대로1-32	대로1-5	일반 도로	-		연장 축소
기정	대로	1	12	35~40	주간선 도로	4,500	대로2-35	대로2-7 (관교동)	일반 도로	-	1995.01.27.	대로 2-4 연계 노선
변경	대로	1	12	35~40	주간선 도로	4,502	대로2-35	대로2-7 (관교동)	일반 도로	-		

구 분	규 모				기능	연장 (m)	기점	종점	사용 형태	주요 경과지	최초 결정일	비고
	등급	류 별	번 호	폭원 (m)								
기정	중로	2	8	15	국지 도로	600	대로1-1	대로2-4	일반 도로	-	1970.02.09.	대로 2-4 연계 노선
변경	중로	2	8	15	국지 도로	602	대로1-1	대로2-4	일반 도로	-		
기정	소로	2	41	8	국지 도로	642	대로1-1	북측지구계	일반 도로	-	1968.01.27.	대로 2-4 연계 노선
변경	소로	2	41	8	국지 도로	645	대로1-1	북측지구계	일반 도로	-		
기정	소로	3	1	6	국지 도로	476	대로1-1	대로2-4	일반 도로	-	1970.06.24.	대로 2-4 연계 노선
변경	소로	3	1	6	국지 도로	479	대로1-1	대로2-4	일반 도로	-		
기정	대로	2	8	30	국지 도로	308	광로2-2	대로2-17	일반 도로	-	1986.09.29.	대로 2-17 연계 노선
변경	대로	2	8	30	국지 도로	311	광로3-2	대로2-17	일반 도로	-		
기정	대로	1	32	35	국지 도로	168	광로2-1	대로2-56	일반 도로	-	1995.02.14.	대로 2-56 연계 노선
변경	대로	1	32	35	국지 도로	168	광로2-1	대로2-56	일반 도로	-		

※( ) 는 도면상의 연장 및 폭원임

## ○ 도시관리계획(도시계획시설: 도로) 결정(변경) 사유서

변경 전 도로명	변경 후 도로명	변경내용	변경사유
대로 2-4	대로 2-4	•폭원변경 - 폭원 : 30~33m → 30m	•국토계획법 제48조에 따른 지방의회 해제권고에 따라 해제절차 이행 •지하차도 편측 확장구간에 대하여 당해 도로(주안로)의 교통분석결과 도로 서비스수준이 양호한 것으로 판단되어 기 개설된 폭원으로 변경
대로 2-17	대로 2-17	• 폭원축소 - 폭원 : 30m → 25~30m • 기점변경 - 광로2-2 → 광로3-2	•국토계획법 제48조에 따른 지방의회 해제권고에 따라 해제절차 이행 •월미관광특구 모노레일(궤도)이 설치 되어 집행이 어려운 대로 2-17호선 남측 미집행구간에 대하여 현황도로를 반영하여 도로폭원 축소
대로 2-51	대로 2-51	•연장축소 - 폭원 : 21.5~45m → 30~38m - 연장 : 7,530m → 3,325m • 종점변경 - 중로1-61 → 광로2-5	•국토계획법 제48조에 따른 지방의회 해제권고에 따라 해제절차 이행 •서부간선수로 경관개선 보강사업 (2015~2017년)에 따른 도로연장 축소
	대로 2-124	•노선분리(폭원 및 연장 변경) - 폭원 : 21.5~45m → 15~35m - 연장 : 7,530m → 2,648m	•대로 2-51호선 미집행구간에 대한 도로 연장 축소에 따른 노선분리
	중로 3-687	•노선분리(폭원 및 연장 변경) - 폭원 : 21.5~45m → 13.7m - 연장 : 7,530m → 33.15m	•대로 2-51호선 집행구간에 대하여 별도 노선분리
대로 2-56	대로 2-56	•연장축소 - 폭원 : 30m(변경없음) - 연장 : 1,130m → 874m • 기점변경 - 광로3-2 → 대로1-32	•국토계획법 제48조에 따른 지방의회 해제권고에 따라 해제절차 이행 •항만시설 내 보안구역으로 일반인의 진출입이 불허되어 있고, 현황도로로 접근 및 이용이 가능한 대로 2-56호선 미집행구간에 대하여 연장 축소
대로 1-12	대로 1-12	•도로모퉁이 및 연장 변경 - 폭원 : 35~40m(변경없음) - 연장 : 4,500m→4,502m 증) 2m	•연계노선인 대로 2-4호선 폭원축소 (33m→30m)에 따른 도로모퉁이 및 연장 변경
중로 2-8	중로 2-8	•도로모퉁이 및 연장 변경 - 폭원 : 15m(변경없음) - 연장 : 600m → 602m 증) 2m	•연계노선인 대로 2-4호선 폭원축소 (33m→30m)에 따른 도로모퉁이 및 연장 변경

변경전 도로명	변경후 도로명	변경내용	변경사유
소로 2-41	소로 2-41	•도로모퉁이 및 연장 변경 - 폭원 : 8m(변경없음) - 연장 : 642m → 645m 중) 3m	•연계노선인 대로 2-4호선 폭원축소 (33m→30m)에 따른 도로모퉁이 및 연장 변경
소로 3-1	소로 3-1	•도로모퉁이 및 연장 변경 - 폭원 : 6m(변경없음) - 연장 : 476m → 479m 중) 3m	•연계노선인 대로 2-4호선 폭원축소 (33m→30m)에 따른 도로모퉁이 및 연장 변경
대로 2-8	대로 2-8	•도로모퉁이 및 연장 변경 - 폭원 : 30m(변경없음) - 연장 : 308m → 311m 중) 3m •기점변경 - 광로2-2 → 광로3-2	•연계노선인 대로 2-17호선 폭원축소 (30m→25~30m)에 따른 접속부 도로 모퉁이 일부 조정 •오기에 따른 기점 정정
대로 1-32	대로 1-32	•도로모퉁이 변경 - 폭원 : 35m (변경없음) - 연장 : 168m(변경없음)	•연계노선인 대로 2-56호선 연장축소에 따른 접속부 도로모퉁이 일부 조정

#### 나. 도시관리계획(도시계획시설: 광장)

##### ○ 도시관리계획(도시계획시설: 광장) 결정(변경) 조서

구분	도면 표시 번호	시설명	시설의 종류	위치	면 적 (㎡)			최초 결정일	비고
					기정	변경	변경후		
폐지	-	도화역 역전광장	교통 광장	미추홀구 도화동 232-1	1,402	감)1,402	-	03.07.14	

##### ○ 도시관리계획(도시계획시설: 광장) 결정(변경) 사유서

도면 표시 번호	시 설 명	변 경 내 용	변 경 사 유
-	도화역 역전광장	○폐지 - 면적 : 감)1,402㎡	•국토계획법 제48조에 따른 지방의회 해제권고에 따라 해제절차 이행 •도화역 북측 주거재개발정비예정구역에 편입되어 광장을 조성할 계획이었으나, 정비예정구역이 해제 (2014.5. 12.)됨에 따라 역전광장 단독 사업추진이 어려워 폐지

## 다. 도시관리계획(도시계획시설: 공원)

## ○ 도시관리계획(도시계획시설: 공원) 결정(변경) 조서

구분	도면 표시 번호	공원명	시설의 종류	위치	면 적 (㎡)			최초 결정일	비고
					기정	변경	변경후		
변경	-	고잔공원	근린공원	남동구 고잔동 산3-1	203,336	감)35,570	167,766	66.08.31	
변경	-	원적산 공원	근린공원	부평구 청천동 71-12	226,692	감)11,520	215,172	44.01.08	
변경	-	백운공원	근린공원	부평구 십정동 186-419	61,582	감)103	61,479	86.09.29	
변경	-	희망공원	근린공원	부평구 부평동 산34-16	73,926	감)7,684	66,242	86.09.29	
변경	-	이촌공원 (효성도시 개발)	근린공원	계양구 효성동 산87	487,000	감)77,046	409,954	87.09.29	
변경	-	관창공원	근린공원	강화읍 관창리 산8-1	145,124	감)6,950	138,174	72.08.23	
폐지	-	내가공원	근린공원	내가면 고천리 1120	45,000	감)45,000	-	74.05.16	
변경	-	도룡농 공원	조례가 정하는 공원	남동구 만수동 6-2	384,611	감)582	384,029	66.08.31	
폐지	-	전등공원	역사공원	길상면 온수리 산42	143,607	감)143,607	-	74.05.16	
폐지	-	검단묘지 공원	묘지공원	서구 당하동 산178-1	627,000	감)627,000	-	98.06.12	
변경	-	인천가족 공원	묘지공원	부평구 부평동 산54-10	1,681,139	감)116,799	1,564,340	70.07.20	
폐지	-	6호 어린이 공원	어린이 공원	강화읍 남산리 68-6	2,088	감)2,088	-	88.02.20	

## ○ 도시관리계획(도시계획시설: 공원) 결정(변경) 사유서

도면 표시 번호	공원명	변 경 내 용	변 경 사 유
-	고잔공원	·변경 -면적 : 203,336㎡ → 167,766㎡ (감 35,570㎡)	·국토계획법 제48조에 따른 지방의회 해제권고에 따라 해제 절차 이행 ·우선 관리지역이나 현재 공장으로 이용되고 있어 공원 유지 필요성이 낮은 지역 및 사유지 해제
-	원적산 공원	·변경 -면적 : 226,692㎡ → 215,172㎡ (감 11,520㎡)	·국토계획법 제48조에 따른 지방의회 해제권고에 따라 해제 절차 이행 ·토지적성 분석결과 비우선관리지역을 가이드라인에 따라 해제
-	백운공원	·변경 -면적 : 61,582㎡ → 61,479㎡ (감 103㎡)	·국토계획법 제48조에 따른 지방의회 해제권고에 따라 해제 절차 이행 ·동측 주택지 포함지역 해제
-	희망공원	·변경 -면적 : 73,926㎡ → 66,242㎡ (감 7,684㎡)	·국토계획법 제48조에 따른 지방의회 해제권고에 따라 해제 절차 이행 ·사찰(호명사)부지 해제
-	이촌공원 (효성도시 개발)	·변경 -면적 : 487,000㎡ → 409,954㎡ (감 77,046㎡)	·국토계획법 제48조에 따른 지방의회 해제권고에 따라 해제 절차 이행 ·효성구역 도시개발사업에 포함되어 추진중, 사업구역에서 제척된 부지는 해제
-	관청공원	·변경 -면적 : 145,124㎡ → 138,174㎡ (감 6,950㎡)	·국토계획법 제48조에 따른 지방의회 해제권고에 따라 해제 절차 이행 ·국가지정문화재구역을 고려하여 해제
-	내가공원	·폐지 -면적 : 45,000㎡ → 0㎡ (감 45,000㎡)	·국토계획법 제48조에 따른 지방의회 해제권고에 따라 해제 절차 이행 ·이용권 인구가 적어 공원 유지 필요성이 낮아 전체 해제
-	도룡농 공원	·변경 -면적 : 384,611㎡ → 384,029㎡ (감 582㎡)	·국토계획법 제48조에 따른 지방의회 해제권고에 따라 해제 절차 이행 ·산림청 소유필지로 둘러싸인 남동측 소규모 사유지 해제
-	전등공원	·폐지 -면적 : 143,607㎡ → 0㎡ (감 143,607㎡)	·국토계획법 제48조에 따른 지방의회 해제권고에 따라 해제 절차 이행 ·전등사에서 민간공원으로 추진되었으나, 실현 가능성이 낮아 금회 해제

도면 표시 번호	공원명	변 경 내 용	변 경 사 유
-	검단묘지 공원	·폐지 -면적 : 627,000㎡ → 0㎡ (감 627,000㎡)	<ul style="list-style-type: none"> <li>•국토계획법 제48조에 따른 지방의회 해제권고에 따라 해제 절차 이행</li> <li>•인천지역의 묘지공원조성계획은 인천가족공원 조성으로 장사시설 수급에 지장이 없으므로 재정사업 투입으로 단계별 집행계획 수립 불가하여 해제</li> </ul>
-	인천가족 공원	·변경 -면적 : 1,681,139㎡ → 1564,340㎡ (감 116,799㎡)	<ul style="list-style-type: none"> <li>•국토계획법 제48조에 따른 지방의회 해제권고에 따라 해제 절차 이행</li> <li>•미집행 면적 중 사유지 해제</li> </ul>
-	6호 어린이 공원	·폐지 -면적 : 2,088㎡ → 0㎡ (감 2,088㎡)	<ul style="list-style-type: none"> <li>•국토계획법 제48조에 따른 지방의회 해제권고에 따라 해제 절차 이행</li> <li>•강화군 재정여건 및 주변여건 변화 등으로 집행가능성이 없어짐에 따라 도로가 공원을 관통하고 있어 어린이공원 입지가 부적합하며 남산리 도시재생사업으로 일부 편입예정 으로 해당 시설을 전체 해제</li> </ul>

## 라. 도시관리계획(도시계획시설: 녹지)

### ○ 도시관리계획(도시계획시설: 녹지) 결정(변경) 조서

구분	도면 표시 번호	시설명	시설의 종류	위치	면 적 (㎡)			최초 결정일	비고
					기정	변경	변경후		
변경	-	동수 녹지	경관 녹지	부평구 부평동 634-1	6,924	감)3,556	3,368	87.01.08	
폐지	-	검단3호 녹지	완충 녹지	서구 왕길동 56	18,411	감)18,411	-	98.06.12	
폐지	-	검단10 호녹지	완충 녹지	서구 왕길동 64-19	2,401	감)2,401	-	98.06.12	
변경	-	검단당 하2녹지	완충 녹지	서구 백석동 195-4	8,425	감)2,555	5,870	98.06.12	



## ○ 도시관리계획(도시계획시설: 녹지) 결정(변경) 사유서

도면 표시 번호	시설명	변 경 내 용	변 경 사 유
-	동수녹지	·변경 -면적 : 6,924㎡ → 3,368㎡ (감 3,556㎡)	<ul style="list-style-type: none"> <li>•국토계획법 제48조에 따른 지방의회 해제권고에 따라 해제 절차 이행</li> <li>•도시경관 향상을 목적으로 지정된 경관녹지이나, 상가 등이 영업 중으로 장기간 사업이 추진되지 못하였으며, 대체시설(방음벽)이 설치되어 있어 해제코자 함</li> </ul>
-	검단3호 녹지	·폐지 -면적 : 18,411㎡ → 0㎡ (감 18,411㎡)	<ul style="list-style-type: none"> <li>•국토계획법 제48조에 따른 지방의회 해제권고에 따라 해제 절차 이행</li> <li>•주변 완충녹지가 기 해제되었고, 금회 63호 광장이 해제되어 검단3호녹지 만으로는 실효성이 없고, 대체시설(방음벽)이 설치되어 있어 해제</li> </ul>
-	검단10호 녹지	·폐지 -면적 : 2,401㎡ → 0㎡ (감 2,401㎡)	<ul style="list-style-type: none"> <li>•국토계획법 제48조에 따른 지방의회 해제권고에 따라 해제 절차 이행</li> <li>•녹지 우선해제(인천광역시 고시 제2017-128호) 시 국공유지를 존치하였으나, 완충녹지의 기능을 하기에는 실효성이 없음으로 해제</li> </ul>
-	검단당하2 녹지	·변경 -면적 : 8,425㎡ → 5,870㎡ (감 2,555㎡)	<ul style="list-style-type: none"> <li>•국토계획법 제48조에 따른 지방의회 해제권고에 따라 해제 절차 이행</li> <li>•녹지 우선해제(인천광역시 고시 제2017-128호) 시 국공유지를 존치하였으나, 완충녹지 기능을 하기에는 실효성이 없음으로 해제</li> </ul>

## 4. 지형도면: 게재생략(비치된 장소의 지형도면과 같음)

○ 토지이용규제정보서비스(<http://luris.molit.go.kr>)에서 열람 가능

인천광역시고시 제2020-97호

## 도시계획시설(공원)사업 시행자 지정(변경) 고시

도시계획시설(공원)사업을 「국토의 계획 및 이용에 관한 법률」 제86조 및 같은 법 시행령 제96조에 따라 시행자 지정(변경) 하고, 같은 법 시행규칙 제14조에 따라 고시합니다.

2020. 3. 23.

### 인천광역시장

#### 1. 사업시행지의 위치

- 인천광역시 서구 오류동 산59번지 일원

#### 2. 사업의 종류 및 명칭

- 종 류: 도시계획시설(공원)
- 명 칭: 검단16호 근린공원 조성사업

#### 3. 사업시행면적

- 137,800㎡(공원부지 98,250㎡, 비공원부지 39,550㎡)

## 4. 사업시행자의 성명 및 주소

기정		변경		비고
성명	주소	성명	주소	
인천광역시 시장 박남춘	인천광역시 남동구 정각로 29	인천광역시 시장 박남춘	인천광역시 남동구 정각로 29	
검단16파크 주식회사 공동대표이사 김학열 공동대표이사 이창진	인천광역시 남동구 인주대로 850번길 5-4, 2층 (만수동, 정아빌딩)	검단16파크 주식회사 공동대표이사 이상필 공동대표이사 이창진	인천광역시 남동구 인주대로 850번길 5-4, 2층 (만수동, 정아빌딩)	

## 5. 실시계획인가의 신청기일: 시행자 지정 고시일로부터 6개월 이내

인천광역시고시 제2020-98호

## 청천대진아파트 재건축 정비구역 해제기간 연장 고시

인천광역시 고시 제2011-202호(2011.08.16.)로 정비구역 지정 결정·고시한 부평구 청천동 236번지 일원 청천대진아파트 재건축정비사업 정비구역에 대하여 「도시 및 주거환경정비법」 제20조 제6항에 따라 정비구역 해제기간을 연장하고, 같은 조 제7항에 따라 아래와 같이 고시합니다.

2020년 3월 23일

### 인 천 광 역 시 장

#### 1. 정비구역 현황

##### 가. 정비구역의 명칭,위치,면적

구 분	정비구역 명칭	사업구분	위 치	면적(㎡)	비 고
연 장	청천대진아파트 재건축정비구역	재건축	인천광역시 부평구 청천동 236번지 일원	18,600㎡	2011.8.16. 정비구역 지정

##### 나. 정비구역 해제 기간

- 「도시 및 주거환경정비법」 제20조 제1항 제2호 다목, 부칙(제14567호, 2017.2.8.)제5조제3항규정에 의한 기간

#### 2. 정비구역의 해제기간 연장 및 사유

- 해제기간 연장 : 2022. 3. 2.까지
  - 「도시 및 주거환경정비법」 제20조 제6항 제1호에 따라 해당 기간으로부터 2년 범위내
- 사유 :
  - 「도시 및 주거환경정비법」 제20조 제6항에 따라 정비구역 토지등 소유자 100분의30이상의 동의와 같은조 제1항 제2호의 해당기간이 도래하기 전까지 연장 신청에 대하여 주거환경의 계획적 정비를 목적으로 연장

#### 3. 정비구역 지정 조서(변경없음)

#### 4. 기타 자세한 사항은 인천광역시 주거재생과(☎032-440-3472), 부평구 건축과(☎032-509-6884)에 관계서류를 비치 및 열람하고 있습니다.

## 인천광역시고시 제2020-99호

「건설기술용역사업자 사업수행능력 세부평가기준」 개정(국토교통부 고시 제2020-267호, 2020. 3. 10.)에 따라 「인천광역시 건설기술용역사업자 사업수행능력 세부평가기준」(인천광역시 고시 제2020-20호, 2020. 1. 13.)을 다음과 같이 개정·고시합니다.

2020년 3월 23일

인천광역시장

인천광역시 **건설기술용역사업자** 사업수행능력 세부평가기준

제1조(목적) 이 기준은 「건설기술 진흥법 시행규칙」(이하 “규칙”이라 한다) 제28조제1항 별표2에서 별표4까지의 **건설기술용역사업자**(“설계 등 **용역사업자**”, “건설사업관리용역사업자”, “정밀점검 또는 정밀안전진단 **용역사업자**”를 말한다 이하 같다) 선정을 위한 사업수행능력 평가에 관한 세부기준을 정함을 목적으로 한다.

제2조(적용범위) 이 기준은 규칙 제28조제1항에 따라 인천광역시 본청·사업소·출장소·직속기관·출연기관과 구·군(이하 “발주청”이라 한다)에서 **건설기술용역사업자**의 사업수행능력을 평가하는 경우에 적용한다. 다만, 다른 법령에서 사업수행능력 평가기준을 따로 정하고 있는 경우에는 제외한다.

제3조(세부평가기준) ① 발주청은 별표1에서 별표3까지의 사업수행능력평가 세부평가항목 및 배점을 참고하여 사업분야별 세부평가기준을 정하여야 한다.

② 발주청은 용역특성에 맞도록 별표1에서 별표3까지 세부평가항목별 배점을 ±20퍼센트 범위 내에서 조정할 수 있다. 다만, 가점은 제외한다.

③ 정밀점검 및 정밀안전진단 **용역사업자**를 선정하는 경우 발주청은 시설물 정보관리 종합시스템(FMS) 등에서 공지되는 용역 수주실적 통계자료 등을 확인하여 경력 및 실적 등이 과도하게 제한되지 않도록 하여야 한다.

④ 발주청은 제1항부터 제3항까지의 규정에 따라 세부평가기준을 정하는 경우에는 조정 내용 및 사유를 명확히 하여야 하며, 경력 및 실적 등을 과도하게 제한하여서는 안되고 당해 용역규모의 동등 또는 그 이상의 실적만을 인정하여서는 안된다.

⑤ 발주청은 특별한 사유가 없는 한 ‘지방자치단체 입찰 및 계약 집행기준’(행정안전부 예규) 등에서 정한 내용과 다르게 공동수급체 구성원 수를 제한하여서는 안된다.

⑥ 발주청은 규칙 제28조에서 발주청이 정하는 일정점수 이상 받은 자를 입찰 참가자로 선정토록 규정하고 있는바 별도의 제한규정(상위 업체에만 입찰 참여 허용)이 사업분야별 세부평가기준 및 입찰공고에 포함되지 않도록 하여야 한다.

제4조(세부평가기준 작성 절차) ① 발주청은 제3조에 따라 사업분야별 세부평가기준을 정하는 경우에는 다음 각호의 절차에 따라야 한다.

1. 사업분야별 세부평가기준(안)을 작성한 후 그 내용을 최소 7일 이상 홈페이지 등을 통해 일반에 공개하여 의견수렴 과정을 거쳐야 한다.
2. 사업분야별 세부평가기준(안), 제1호의 의견수렴결과 및 검토보고서를 「건설기술 진흥법」 제5조에 따른 지방건설기술심의위원회 심의를 거쳐야 한다.
3. 심의를 거쳐 정한 사업분야별 세부평가기준은 발주청 홈페이지 등을 통해 공고하여야 한다.

② 발주청은 공고된 세부평가기준을 변경하거나 당해용역의 특성을 고려하여 일시적으로 기준을 변경할 경우에도 제1항과 동일한 절차를 거쳐야 한다.

다만, 심의가 불필요하거나 경미한 변경으로서 다음 각 호에 해당하는 경우에는 제1항제1호 및 제2호에 따른 절차를 생략할 수 있다.

1. 발주청이 이 기준 중의 일부 내용(의무사항 등)을 조정 또는 변경없이 사업분야별 세부평가기준(안)에 동일하게 명기하여 변경하는 경우
  2. 사업분야별 세부평가기준(안)의 단순 오기나 누락된 부분을 정정하는 경우
- ③ 발주청에서 별표1 및 별표2 기준을 그대로 준용하는 경우에는 제1항의 절차를 생략할 수 있다.

제5조(평가서류 제출 및 확인) ① 발주청은 평가서류를 서면 외에 전자문서형태로 제출받을 수 있다.

② 발주청은 사업수행능력 평가 시 관련서류의 사본 또는 입찰참여업체가 작성한 서류를 활용하여 평가한 후 입찰참가자로 선정된 업체에 한하여 국토교통부장관이 지정·고시하는 위탁업무 수행기관, 해당 전문기관 또는 발주청이 발행한 서류를 제출받거나, 건설기술용역 실적관리 수탁기관이 운영하는 실적관리시스템을 통해 관련내용의 진위여부 등을 확인할 수 있다.

③ 발주청은 사업수행능력평가에 필요한 자료 요구 시 해당 용역평가에 참여하지 아니하는 기술인에 대해서는 인적사항 등 세부적인 실명자료를 요구할 수 없다.

④ 발주청은 설계 등 **용역사업자** 평가의 경우에는 다음 각 호의 사항을 추가로 이행하여야 한다.

1. 가격입찰 후 사업수행능력을 평가하는 경우 예정가격이하로서 최저가격으로 입찰한 자의 순으로 관련서류를 제출받아 평가할 수 있다.

2. 설계 등 **용역사업자** 선정을 위한 업무중복도 평가방법은 다음 각 목의 사항을 따른다.

가. 발주청은 업무중복도 평가를 위해 참여업체로부터 제출받은 평가자료를 7일 이상 홈페이지 등을 통해 일반에 공개하고 평가자료의 오류나 누락사항에 대한 의견을 수렴하여야 한다. (단, 실무기술인의 경우 의견수렴 절차를 생략한다.)

나. 발주청은 가목에 따라 제시된 의견과 「건설기술 진흥법 시행령」 제45조에 따른 건설기술용역실적관리시스템을 통하여 진행중인 용역의 참여기술인에 대한 오류, 누락사항 등을 확인하여야 하며 확인결과 해당사항이 있을 경우 평가위원회에 보고하여야 한다.

다. 평가위원회는 가목 및 나목에 따라 오류, 누락사항 등을 보고받은 경우 해당 기술인의 업무중복도 평가점수를 0점 처리하여야 한다.

제6조(평가결과 공개 등) ① 발주청은 사업수행능력 평가 후 해당 **용역사업자**에게 개별 점수를 통보하여야 한다.

② 발주청은 설계 등 용역 책임기술인의 기술능력 및 업무관리능력과 건설사업관리기술인의 업무수행능력 및 자질검증을 위한 면접(발표)을 평가한 경우에는 낙찰자 선정 후 평가위원 명단, 위원별 평가사유서 및 평가결과를 홈페이지 등을 통해 일반에 공개하여야 한다.

제7조(이의제기) 사업수행능력평가서를 제출하여 평가결과에 이의가 있는 자는 「국가를 당사자로 하는 계약에 관한 법률」 제28조 또는 「지방자치단체를 당사자로 하는 계약에 관한 법률」 제34조에 근거하여 해당 발주청에 이의신청을 할 수 있다.

제8조(평가위원회 구성·운영) 발주청은 다음 각 목의 사항에 대해 심의하기 위하여 평가위원회(발주청 기술자문위원회 또는 지방건설심의위원회 위원과 소속직원 중에서 3인 이상으로 구성한다)를 구성·운영하여야 하며 위원 과반수 찬성으로 결정한다.

가. 평가 진행 과정에서 평가기준의 누락, 오류, 불분명한 부분 등의 적용 방법에 관한 사항 등

나. 그 밖에 발주청의 장이 필요하다고 판단되는 사항

부 칙 <2019. 3. 25.>

제1조(시행일) 이 고시는 2019년 4월 1일부터 시행한다.

제2조(용역수행성과에 대한 적용례) [별표1] 2. 용역수행실적 중 “라. 용역수행성과” 평가는 2021년 1월 1일부터 적용하되, 그 이전까지는 적용 여부를 발주청이 선택한다. 다만, 2021년 1월 1일부터 적용할 경우 [별표1] “2. 용역수행실적” 평가는 2021년 1월 1일 이전까지는 종전의 [별표1] “2. 유사용역수행실적” 평가 기준을 적용한다.

부 칙 <2019. 4. 22.>

이 고시는 발령한 날부터 시행한다.

부 칙 <2020. 1. 6.>

제1조(시행일) 이 고시는 2020년 4월 1일부터 시행한다.

제2조(업무중복도 평가검증 일원화 적용례) [부표1] 제13호에 따라 참여기술인 업무중복도 평가검증을 건설기술용역실적관리시스템(CEMS)으로 평가하는 규정은 2020년 6월 30일까지 CEMS 및 별도 증빙서류 등을 병행하여 평가할 수 있다.

제3조(활용실적 인정일 적용에 관한 경과조치) [별표1] 4. 기술개발 및 투자실적, 다. 활용실적 평가에서 신기술 활용실적 인정일 적용은 이 고시 시행일 이후에 신기술이 설계에 반영되어 준공된 용역사업부터 적용한다. 다만, 이 규정 시행일 이전에 신기술이 설계에 반영되어 이미 준공된 용역사업은 종전의 기준을 따른다.



부 칙 <2020. 1. 13.>

제1조(시행일) 이 고시는 발령한 날부터 시행한다.

제2조(용역수행성과에 대한 적용례) [별표2] 2. 유사용역수행실적 중 “나. 용역수행성과” 평가는 2021년 1월 1일부터 적용하되, 그 이전까지는 적용 여부를 발주청이 선택한다. 다만, 2021년 1월 1일부터 적용할 경우 [별표2] “2. 유사용역수행실적” 평가는 2021년 1월 1일 이전까지는 종전의 [별표2] “2. 유사용역수행실적” 평가 기준을 적용한다.

부 칙 <2020. 3. 23.>

제1조(시행일) 이 고시는 2020년 4월 1일부터 시행한다.

[별표1] 설계 등 **용역사업자** 사업수행능력 세부평가항목 및 배점

평가항목	세부평가항목		배 점	평가방법
합 계			100	
1. 참여기술인 [50]	가. 책임기술인 <15>	(1) 등급	3	절대평가
		(2) 경력	4	
		(3) 실적	5	
		(4) 기술능력 및 업무 관리능력	3	상대평가
	나. 분야별 책임기술인 <19>	(1) 등급	4	절대평가
		(2) 경력	7	
		(3) 실적	8	
	다. 분야별 참여기술인 <14>	(1) 등급	4	절대평가
		(2) 경력	5	
		(3) 실적	5	
	라. 교육훈련, 전차용역 수행실적 <2>	(1) 교육훈련	1	절대평가
		(2) 전차용역수행실적	1	
2. 용역수행 실적 [15]	가. 유사용역수행실적 건수		6	절대평가
	나. 유사용역수행실적 금액		6	
	다. 전차용역 수행실적		1	
	라. 용역수행성과		2	상대평가
3. 신용도 [10]	가. 영업정지(업무정지), 벌점 등		7	절대평가
	나. 재정상태 건실도		3	
4. 기술개발 및 투자실적 [15]	가. 개발실적		2	절대평가
	나. 투자실적		10	
	다. 활용실적		3	
5. 업무충복도 [10]	가. 책임기술인		3	절대평가
	나. 분야별 책임기술인		4	
	다. 분야별 참여기술인		2	
	라. 실무기술인		1	
가점 [0.5]	가. 건설기술인 신규고용		0.3	절대평가
	나. 젊은 기술인 참여		0.2	

## I. 분야별 평가기준

평가 항목	세부평가항목	배점	세 부 평 가 방 법
1. 참 여 기 술 인		[50]	<ul style="list-style-type: none"> <li>- 참여기술인의 등급평가는 ‘건설기술인 등급인정 및 교육·훈련 등에 관한 기준’(국토부 고시)에 따라 등급별로 평가  <ul style="list-style-type: none"> <li>※ 다만, 개정규정에 따라 등급을 산정한 결과 종전 규정에 따른 등급보다 떨어지는 경우에는 건설기술 진흥법 시행령 부칙 제9조(건설기술인 등급에 대한 경과조치)에 따른다.</li> </ul> </li> <li>- ‘건설기술인 등급인정 및 교육·훈련 등에 관한 기준’(국토부 고시)에 따른 해당 전문분야 외의 분야에서 설계 등 용역 업무를 수행한 사람의 <b>[경력]</b> 및 <b>[실적]</b> 평가는 다음의 기준을 적용한다. 이 경우 책임기술인에 대해서는 해당 사업분야에 대한 최소한의 경력 및 실적보유조건을 별도로 제시할 수 있음 (단, 전문 분야와 전문분야 외의 분야는 발주청에서 구체적으로 제시한다.)  <ul style="list-style-type: none"> <li>※ 사업책임기술인, 분야별 책임기술인: 당해 분야의 60% 인정  (단, 토질·지질, 토목구조 등 전문분야가 같은 경우 기준에 수행한 사업 분야가 입찰에 참여한 사업 분야와 다른 경우라도 경력과 실적 평가 시 80~100%를 인정한다.)</li> <li>※ 분야별 참여기술인: 해당 분야의 100% 인정</li> </ul> </li> <li>- 참여기술인의 <b>[경력]</b>은 자격 취득시기, 자격보유 여부에 관계없이 해당사업 분야의 설계, 시공, 시험·검사(품질 시험·검사를 포함한다.), 품질관리, 건설사업관리, 안전점검 및 정밀안전진단, 유지관리 또는 이와 관련된 감독·감리수행 등 경력기간에 따라 평가  (단, 설계이외의 용역에 대해서는 유사정도를 고려하여 평가하고, 건설사업관리 용역 경력의 경우 경력 만점 기준의 50%에 해당하는 경력까지만 설계용역을 수행한 경력과 동일하게 인정하되, 기준은 발주청에서 구체적으로 제시한다.)</li> <li>- 참여기술인의 <b>[실적]</b>은 자격취득시기, 자격보유 여부에 관계없이 해당 분야의 설계, 시공, 시험·검사(품질 시험·검사를 포함한다.), 품질관리, 건설사업관리, 안전점검 및 정밀안전진단, 유지관리 또는 이와 관련된 감독 등의 수행<b>[실적]</b>을 용역의 종류, 규모, 금액, 건수, 수행업무 및 전체 계약기간 중 실제 참여기간에 대한 비율로 평가  (단, 설계이외의 용역에 대해서는 유사정도를 고려하여 평가하고, 건설사업관리 용역 실적의 경우 실적 만점 기준의 50%에 해당하는 실적까지만 설계용역을 수행한 실적과 동일하게 인정하되, 수행실적 인정기준은 부표를 따르며, 발주청에서 구체적으로 제시한다.)</li> <li>- 일괄입찰(기본설계 및 실시설계), 대안입찰(대안설계) 및 기본설계기술제안 입찰공사(실시설계), 민간투자기업에 대한 참여기술인의 <b>[실적]</b>은 용역의 종류, 규모, 금액, 건수, 수행업무와 참여기간 비율을 적용하되, 낙찰되거나 설계보상 대상자로 결정된 경우에 한하여 인정  (단, 당해사업 해당 발주청의 확인을 득한 것에 한하여 인정한다.)</li> <li>- 건설기술 진흥법(이하 법 이라 한다) 제21조 규정에 따른 건설관련업체의 임·직원이 아닌 사람 중 건설기술인 경력관리수탁기관에 신고한 특급 기술인로서 설계의 경제성을 검토하는 가치공학작 설계검토기술·견적전문 기술·시방서전문기술·기타 국토교통부장관이 정하는 특정분야기술인(이하 “계약직전문기술인”)을 당해용역의 분야별 책임기술인으로 참여시키고자 하는 때에는 해당 업체소속의 기술인과 동일하게 평가할 수 있음  (이 경우 계약직 전문기술인은 당해 업체소속의 기술인과 동일한 권한과 책임을 가지며 해당업체는 이를 확인하는 내용을 서면으로 제출하여야 함)</li> </ul>

평가 항목	세부평가항목	배 점	세 부 평 가 방 법											
1. 참여 기술 인		[50]	<div><div>- 참여기술인이 발주청·감독기관 또는 건설관련 업체의 임·직원으로서 해당 분야의 설계업무를 감독 또는 관리한 경우에는 이를 해당분야의 <b>[경력]</b> 및 <b>[실적]</b>으로 인정</div><div>- 발주청·감독기관의 경력과 실적은 책임기술인 또는 분야별 책임기술인 중 최대 1인에 한하여 인정하며,(공동계약의 경우 참여한 업체별로 1인 까지 인정한다.) 분야별 참여기술인의 <b>[경력]</b>과 <b>[실적]</b>으로는 제한없이 인정 가능</div><div>- 참여기술인의 빈번한 이적사례를 방지하기 위해 아래와 같이 이적 기간에 따라 <b>[등급]</b>, <b>[경력]</b>, <b>[실적]</b> 평가점수를 모두 감점함(단, 회사의 부도, 파산, 해산 등 부득이한 사유로 인한 이적과 이적 전 회사에서 5년 이상 장기 근속한 경우는 제외) * 평가점수에 감소계수를 곱하여 최종 평가점수 산정한다.</div></div> <table><tr><td>최근 이적기간</td><td>6개월 이상</td><td>6개월 미만 ~ 3개월 이상</td><td>3개월 미만</td></tr><tr><td>감소계수</td><td>1.0</td><td>0.9</td><td>0.8</td></tr></table>	최근 이적기간	6개월 이상	6개월 미만 ~ 3개월 이상	3개월 미만	감소계수	1.0	0.9	0.8			
	최근 이적기간	6개월 이상	6개월 미만 ~ 3개월 이상	3개월 미만										
	감소계수	1.0	0.9	0.8										
	가. 책임기술인	(15)												
	(1) 등급	3	<div><div>- 등급에 따라 평가</div><table><tr><td>등 급</td><td>특급</td><td>고급</td><td>중급</td><td>초급</td></tr><tr><td>점 수</td><td>3.0</td><td>2.25</td><td>1.5</td><td>0.75</td></tr></table></div>	등 급	특급	고급	중급	초급	점 수	3.0	2.25	1.5	0.75	
등 급	특급	고급	중급	초급										
점 수	3.0	2.25	1.5	0.75										
(2) 경력	4	<div><div>- 경력에 따라 평가 (단, 최대 요구 기간은 15년이 넘지 않도록 한다)</div><table><tr><td>경 력</td><td>15년 이상</td><td>15년 미만 ~13년 이상</td><td>13년 미만 ~11년 이상</td><td>11년 미만 ~9년 이상</td><td>9년 미만</td></tr><tr><td>점 수</td><td>4.0</td><td>3.6</td><td>3.2</td><td>2.8</td><td>2.4</td></tr></table></div>	경 력	15년 이상	15년 미만 ~13년 이상	13년 미만 ~11년 이상	11년 미만 ~9년 이상	9년 미만	점 수	4.0	3.6	3.2	2.8	2.4
경 력	15년 이상	15년 미만 ~13년 이상	13년 미만 ~11년 이상	11년 미만 ~9년 이상	9년 미만									
점 수	4.0	3.6	3.2	2.8	2.4									
(3) 실적	5	<div><div>- 용역의 종류, 건수, 금액 및 참여기간 등을 고려하여 평가 (단, 최대 요구 건수는 10건이 넘지 않도록 한다)</div><table><tr><td>실 적</td><td>10건 이상</td><td>10건 미만 ~8건 이상</td><td>8건 미만 ~6건 이상</td><td>6건 미만 ~4건 이상</td><td>4건 미만</td></tr><tr><td>점 수</td><td>5.0</td><td>4.5</td><td>4.0</td><td>3.5</td><td>3.0</td></tr></table><div><div>* 공고일부터 10년(10년내 해외근무기간이 포함된 경우 해외근무기간의 1/2만큼 기준기간 연장)을 기준으로 하고 용역의 종류, 규모, 금액, 건수, 수행업무 및 참여기간에 따라 실적건수 등을 정하되, 발주청에서 <b>[실적]</b> 인정 범위는 구체적으로 제시한다.</div></div></div>	실 적	10건 이상	10건 미만 ~8건 이상	8건 미만 ~6건 이상	6건 미만 ~4건 이상	4건 미만	점 수	5.0	4.5	4.0	3.5	3.0
실 적	10건 이상	10건 미만 ~8건 이상	8건 미만 ~6건 이상	6건 미만 ~4건 이상	4건 미만									
점 수	5.0	4.5	4.0	3.5	3.0									
(4) 기술능력 및 업무관리 능력	3	<div><div>- 기술능력 및 업무관리능력은 발주청에서 정한 기준에 따라 업체가 제출한 평가서를 서면으로 제출받아 상대평가(평가서 미제출시 0점 처리)</div><table><tr><td>등 급</td><td>수</td><td>우</td><td>미</td><td>양</td><td>가</td></tr><tr><td>점 수</td><td>3.0</td><td>2.7</td><td>2.4</td><td>2.1</td><td>1.8</td></tr></table><div><div>* (첨부1)은 예시로 활용</div><div>※ 용역비 5억원 미만 용역은 기술능력 및 업무관리능력 평가를 생략. 다만, 「건설기술 진흥법」에 따른 타당성 조사, 기본계획 등 고도의 기술력이 필요한 경우는 기술능력 및 업무관리능력 평가 가능 (기술능력 및 업무관리능력 평가를 생략한 경우 배점 3점은 책임기술인의 실적으로 대신한다.)</div></div></div>	등 급	수	우	미	양	가	점 수	3.0	2.7	2.4	2.1	1.8
등 급	수	우	미	양	가									
점 수	3.0	2.7	2.4	2.1	1.8									

평가항목	세부평가항목	배점	세 부 평 가 방 법												
1. 참여기술인	나. 분야별 책임기술인	(19)	※ 분야별 책임기술인 각 1인을 대상으로 평가하며, 분야별 책임기술인에 대한 점수배분율을 정하여 점수 배분 후 각 분야별 평가결과를 합산하여 평가한다.												
	(1) 등급	4	- 등급에 따라 평가 (특급기술인과 고급기술인은 동일하게 평가) <table><tr><td>등 급</td><td>고급 이상</td><td>중급</td><td>초급</td></tr><tr><td>점 수</td><td>4.0</td><td>3.0</td><td>2.0</td></tr></table>	등 급	고급 이상	중급	초급	점 수	4.0	3.0	2.0				
	등 급	고급 이상	중급	초급											
	점 수	4.0	3.0	2.0											
	(2) 경력	7	- 경력기간에 따라 평가 (단, 최대 요구 기간은 10년이 넘지 않도록 한다) <table><tr><td>경 력</td><td>10년 이상</td><td>10년 미만 ~9년 이상</td><td>9년 미만 ~8년 이상</td><td>8년 미만 ~7년 이상</td><td>7년 미만</td></tr><tr><td>점 수</td><td>7.0</td><td>6.3</td><td>5.6</td><td>4.9</td><td>4.2</td></tr></table>	경 력	10년 이상	10년 미만 ~9년 이상	9년 미만 ~8년 이상	8년 미만 ~7년 이상	7년 미만	점 수	7.0	6.3	5.6	4.9	4.2
	경 력	10년 이상	10년 미만 ~9년 이상	9년 미만 ~8년 이상	8년 미만 ~7년 이상	7년 미만									
	점 수	7.0	6.3	5.6	4.9	4.2									
	(3) 실적	8	- 용역의 종류, 건수, 금액 및 참여기간 등을 고려하여 평가 (단, 최대 요구 건수는 7건이 넘지 않도록 한다) <table><tr><td>실 적</td><td>7건 이상</td><td>7건미만 ~6건이상</td><td>6건미만 ~5건이상</td><td>5건미만 ~4건이상</td><td>4건 미만</td></tr><tr><td>점 수</td><td>8.0</td><td>7.2</td><td>6.4</td><td>5.6</td><td>4.8</td></tr></table> * 공고일부터 10년(10년내 해외근무기간이 포함된 경우 해외근무기간의 1/2만큼 기준기간 연장)을 기준으로 하고 용역의 종류, 규모, 금액, 건수, 수행업무에 따라 실적건수 등을 정하되, 발주청에서 <b>[실적]</b> 인정 범위는 구체적으로 제시한다.	실 적	7건 이상	7건미만 ~6건이상	6건미만 ~5건이상	5건미만 ~4건이상	4건 미만	점 수	8.0	7.2	6.4	5.6	4.8
	실 적	7건 이상	7건미만 ~6건이상	6건미만 ~5건이상	5건미만 ~4건이상	4건 미만									
	점 수	8.0	7.2	6.4	5.6	4.8									
다. 분야별 참여기술인	(14)	※ 분야별 참여기술인 각 1인을 대상으로 평가하며, 분야별 참여기술인에 대한 점수배분율을 정하여 점수 배분 후 각 분야별 평가결과를 합산하여 평가한다.													
(1) 등급	4	- 등급에 따라 평가 (중급기술인 이상은 동일하게 평가) <table><tr><td>등 급</td><td>중급 이상</td><td>초급</td></tr><tr><td>점 수</td><td>4</td><td>3</td></tr></table>	등 급	중급 이상	초급	점 수	4	3							
등 급	중급 이상	초급													
점 수	4	3													
(2) 경력	5	- 경력기간에 따라 평가 (단, 최대 요구 기간은 5년이 넘지 않도록 한다) <table><tr><td>경 력</td><td>5년 이상</td><td>5년 미만 ~4년 이상</td><td>4년 미만 ~3년 이상</td><td>3년 미만 ~2년 이상</td><td>2년 미만</td></tr><tr><td>점 수</td><td>5.0</td><td>4.5</td><td>4.0</td><td>3.5</td><td>3.0</td></tr></table>	경 력	5년 이상	5년 미만 ~4년 이상	4년 미만 ~3년 이상	3년 미만 ~2년 이상	2년 미만	점 수	5.0	4.5	4.0	3.5	3.0	
경 력	5년 이상	5년 미만 ~4년 이상	4년 미만 ~3년 이상	3년 미만 ~2년 이상	2년 미만										
점 수	5.0	4.5	4.0	3.5	3.0										
(3) 실적	5	- 용역의 종류, 건수, 금액 및 참여기간 등을 고려하여 평가 (단, 최대 요구 건수는 5건이 넘지 않도록 한다) <table><tr><td>실 적</td><td>5건 이상</td><td>5건 미만 ~4건 이상</td><td>4건 미만 ~3건 이상</td><td>3건 미만 ~2건 이상</td><td>2건 미만</td></tr><tr><td>점 수</td><td>5.0</td><td>4.5</td><td>4.0</td><td>3.5</td><td>3.0</td></tr></table> * 공고일부터 10년(10년내 해외근무기간이 포함된 경우 해외근무기간의 1/2만큼 기준기간 연장)을 기준으로 하고 용역의 종류, 규모, 금액, 건수, 수행업무에 따라 실적건수 등을 정하되, 발주청에서 <b>[실적]</b> 인정 범위는 구체적으로 제시한다.	실 적	5건 이상	5건 미만 ~4건 이상	4건 미만 ~3건 이상	3건 미만 ~2건 이상	2건 미만	점 수	5.0	4.5	4.0	3.5	3.0	
실 적	5건 이상	5건 미만 ~4건 이상	4건 미만 ~3건 이상	3건 미만 ~2건 이상	2건 미만										
점 수	5.0	4.5	4.0	3.5	3.0										

평가 항목	세부평가항목	배 점	세 부 평 가 방 법																			
1. 참여 기술인	라. 참여기술인의 교육훈련, 전차용역 수행실적	(2)	<div>- 참여기술인이 최근 3년간 법 제20조제2항의 규정에 의한 교육훈련을 이수한 정도에 따라 평가</div> <div>· 2주 이상 교육을 이수한 경우: (교육이수인원/평가대상인원)×1점</div> <div>· 1주 이상 2주 미만 교육을 이수한 경우: (교육이수인원/평가대상인원)×0.5점</div> <div>- 참여기술인의 전차용역 참여형태 및 참여기간에 따라 평가</div> <table><tr><th rowspan="2">구 분</th><th colspan="4">용역완료 후 경과기간</th></tr><tr><th>1년 미만</th><th>1년 이상~3년 미만</th><th>3년 이상</th><th>미 참여</th></tr><tr><td>책임기술인</td><td>0.5점</td><td>0.4점</td><td>0.3점</td><td>0</td></tr><tr><td>분야별 책임기술인</td><td>0.5점</td><td>0.4점</td><td>0.3점</td><td>0</td></tr></table> <div>* 전차용역의 범위는 당해용역의 직전단계(예, 실시설계의 경우 기본설계)에 한한다.</div> <div>* 전차용역의 최종준공(기성)시 까지 용역기간 전부에 참여한 책임기술인과 분야별 책임기술인에 한하여 인정한다. (단, 기성실적의 인정여부 및 기준은 발주청이 정한다)</div>	구 분	용역완료 후 경과기간				1년 미만	1년 이상~3년 미만	3년 이상	미 참여	책임기술인	0.5점	0.4점	0.3점	0	분야별 책임기술인	0.5점	0.4점	0.3점	0
	구 분	용역완료 후 경과기간																				
1년 미만		1년 이상~3년 미만	3년 이상	미 참여																		
책임기술인	0.5점	0.4점	0.3점	0																		
분야별 책임기술인	0.5점	0.4점	0.3점	0																		
	(2) 전차용역 수행실적	1																				
2. 용역수행 실적	가. 유사용역 수행실적 건수	[15]	<div>※ 유사용역수행[실적]이라 함은 최근 5년간 당해 용역과 같거나 유사한 공종의 건설공사의 용역사업 중 준공된 실적을 말하며, 유사용역의 인정 범위는 발주청에서 구체적으로 제시한다.</div>																			
		(6)	<div>- 당해 용역과 같거나 유사한 시설물에 대한 용역수행[실적]에 따라 평가 (최근 5년간 기준)</div> <table><tr><td>건 수</td><td>3건 이상</td><td>3건 미만 ~2건 이상</td><td>2건 미만 ~1건 이상</td><td>1건 미만</td></tr><tr><td>점 수</td><td>6.0</td><td>5.4</td><td>4.8</td><td>4.2</td></tr></table> <div>- 해당분야 또는 유사한 공종의 건설공사의 설계·시공 일괄입찰 또는 대안입찰방식으로 참여하여 낙찰자로 결정된 경우와 「사회기반시설에 대한 민간투자법」에 의한 사업시행자가 발주한 설계용역을 수행한 경우에는 해당용역의 유사용역수행[실적]으로 인정</div> <div>- 해당분야 또는 유사한 공종의 건설공사의 일괄입찰 또는 대안입찰방식으로 참여하여 설계보상 대상자로 결정된 경우에 유사용역 수행[실적]은 건수 및 금액에 대하여 낙찰자의 80%로 함</div> <div>- 실적금액(설계·시공일괄입찰 또는 대안입찰, 사회기반시설에 대한 민간투자법에 의한 설계용역에 한함)의 계상은 계약금액에 엔지니어링사업대가 기준 중 건설부문 요율을 곱하여 산정한 금액 범위내에서 인정</div> <div>- 외국 정부 및 공공기관에서 발주한 설계용역 및 설계·시공일괄입찰 (Design-Build방식 포함)을 수행한 경우에는, 해당분야의 유사용역실적 (건수 및 금액)으로 인정한다. 단, 금액은 준공일 기준으로 한국화폐단위로 환산하여 산정한 금액으로 함</div>	건 수	3건 이상	3건 미만 ~2건 이상	2건 미만 ~1건 이상	1건 미만	점 수	6.0	5.4	4.8	4.2									
건 수	3건 이상	3건 미만 ~2건 이상	2건 미만 ~1건 이상	1건 미만																		
점 수	6.0	5.4	4.8	4.2																		

평가 항목	세부평가항목	배 점	세 부 평 가 방 법										
2. 용 역 수 행 실 적	나. 유사용역 수행실적 금액	(6)	<div>- 당해 용역과 같거나 유사한 시설물에 대한 용역수행실적 금액에 따라 평가 (최근 5년간 기준)</div> <table><tr><td>구 분</td><td>35억 이상</td><td>35억 미만 ~25억 이상</td><td>25억 미만 ~15억 이상</td><td>15억 미만</td></tr><tr><td>점 수</td><td>6.0</td><td>5.4</td><td>4.8</td><td>4.2</td></tr></table> <div>※ 실적금액이 적은 분야(예: 조경, 교통, 환경분야 등)는 20%범위내에서 하향조정가능</div>	구 분	35억 이상	35억 미만 ~25억 이상	25억 미만 ~15억 이상	15억 미만	점 수	6.0	5.4	4.8	4.2
	구 분	35억 이상	35억 미만 ~25억 이상	25억 미만 ~15억 이상	15억 미만								
	점 수	6.0	5.4	4.8	4.2								
다. 전차용역 수행실적	(1)	<div>※ 전차용역이라 함은 당해 용역의 前단계 용역을 말하며, 이를 수행한 <b>용역사업자</b>에 대하여 평가</div> <div>- 업체의 전차 용역수행정도(용역의 종류, 용역수행 후 경과기간, 단독· 공동·하도급여부 등)에 따라 평가</div> <table><tr><td>경과기간</td><td>1년 미만</td><td>1년 이상 ~3년 미만</td><td>3년 이상</td><td>미 참여</td></tr><tr><td>점 수</td><td>1.0</td><td>0.8</td><td>0.6</td><td>0.0</td></tr></table> <div>* 전차용역의 범위는 당해용역의 직전단계(예, 실시설계의 경우 기본설계)에 한한다.</div> <div>* 전차용역의 최종준공(기성)시 까지 용역기간 전부에 참여한 경우에 한하여 인정한다. (단, 기성실적의 인정여부 및 기준은 발주청이 정한다)</div>	경과기간	1년 미만	1년 이상 ~3년 미만	3년 이상	미 참여	점 수	1.0	0.8	0.6	0.0	
경과기간	1년 미만	1년 이상 ~3년 미만	3년 이상	미 참여									
점 수	1.0	0.8	0.6	0.0									
라. 용역수행성과	(2)	<div>- 업체가 해당 발주청에서 수행한 용역평가 결과에 따라 상대평가하며, 해당 발주청의 상위기관에서 수행한 용역평가 결과를 활용할 수 있다.</div> <div>* 용역평가는 건진법 제50조에 따른 평가를 원칙으로 하되, 용역 특성을 반영하여 발주청에서 별도로 정한 평가의 결과를 활용할 수 있음</div>											
3. 신 용 도	가. <b>영업정지 (업무정지), 벌점 등</b>	[10] (7)	<div>- <b>용역사업자</b>가 건설기술 진흥법 시행령 제44조 제1항제2호 나목의 규정 에 의한 설계 등 용역업무와 관련하여 <b>최근 1년간 영업정지(과징금 부 과처분 포함)</b>를 받은 기간을 합산하여 합산기간 1월마다 0.2점씩 감점 (1월 미만인 경우 1월로 계산)</div> <div>- 참여기술인이 건설기술 진흥법 시행령 제44조 제1항제2호 나목의 규정 에 의한 설계 등 용역업무와 관련하여 최근 1년간 관계법령에 따라 기술 자격정지 또는 업무정지를 받은 기간을 합산하여 합산기간 1월마다 0.2점씩 감점(1월 미만인 경우 1월로 계산)</div> <div>- <b>용역사업자</b> 및 참여기술인이 「건설기술 진흥법 시행령」 제87조에 따른 벌점을 받은 경우 같은법 시행령 별표8에서 정하는 기준에 따라 감점</div> <div>* 점수계산은 <b>참여용역사업자</b> 및 참여기술인의 누계평균 벌점에 따라 감점</div>										

평가항목	세부평가항목	배점	세 부 평 가 방 법
3. 신용도	나. 재정상태 건실도	(3)	<div><div><div><div><div></div><div></div></div><div><div></div><div></div></div></div><div><div><div></div><div></div></div><div><div></div><div></div></div></div><div><div><div></div><div></div></div><div><div></div><div></div></div></div><div><div><div></div><div></div></div><div><div></div><div></div></div></div></div><div><div><div></div><div></div></div><div><div></div><div></div></div></div><div><div><div></div><div></div></div><div><div></div><div></div></div></div><div><div><div></div><div></div></div><div><div></div><div></div></div></div></div> <div><div><div></div><div></div></div><div><div></div><div></div></div></div> <div><div><div></div><div></div></div><div><div></div><div></div></div></div> <div><div><div></div><div></div></div><div><div></div><div></div></div></div> <div><div><div></div><div></div></div><div><div></div><div></div></div></div> <div><div><div></div><div></div></div><div><div></div><div></div></div></div> <div><div><div></div><div></div></div><div><div></div><div></div></div></div> <div><div><div></div><div></div></div><div><div></div><div></div></div></div> <div><div><div></div><div></div></div><div><div></div><div></div></div></div> <div><div><div></div><div></div></div><div><div></div><div></div></div></div> <div><div><div></div><div></div></div><div><div></div><div></div></div></div> <div><div><div></div><div></div></div><div><div></div><div></div></div></div> <div><div><div></div><div></div></div><div><div></div><div></div></div></div> <div><div><div></div><div></div></div><div><div></div><div></div></div></div> <div><div><div></div><div></div></div><div><div></div><div></div></div></div> <div><div><div></div><div></div></div><div><div></div><div></div></div></div> <div><div><div></div><div></div></div><div><div></div><div></div></div></div> <div><div><div></div><div></div></div><div><div></div><div></div></div></div> <div><div><div></div><div></div></div><div><div></div><div></div></div></div> <div><div><div></div><div></div></div><div><div></div><div></div></div></div> <div><div><div></div><div></div></div><div><div></div><div></div></div></div> <div><div><div></div><div></div></div><div><div></div><div></div></div></div> <div><div><div></div><div></div></div><div><div></div><div></div></div></div> <div><div><div></div><div></div></div><div><div></div><div></div></div></div> <div><div><div></div><div></div></div><div><div></div><div></div></div></div> <div><div><div></div><div></div></div><div><div></div><div></div></div></div> <div><div><div></div><div></div></div><div><div></div><div></div></div></div> <div><div><div></div><div></div></div><div><div></div><div></div></div></div> <div><div><div></div><div></div></div><div><div></div><div></div></div></div> <div><div><div></div><div></div></div><div><div></div><div></div></div></div> <div><div><div></div><div></div></div><div><div></div><div></div></div></div> <div><div><div></div><div></div></div><div><div></div><div></div></div></div> <div><div><div></div><div></div></div><div><div></div><div></div></div></div> <div><div><div></div><div></div></div><div><div></div><div></div></div></div> <div><div><div></div><div></div></div><div><div></div><div></div></div></div> <div><div><div></div><div></div></div><div><div></div><div></div></div></div> <div><div><div></div><div></div></div><div><div></div><div></div></div></div> <div><div><div></div><div></div></div><div><div></div><div></div></div></div> <div><div><div></div><div></div></div><div><div></div><div></div></div></div> <div><div><div></div><div></div></div><div><div></div><div></div></div></div> <div><div><div></div><div></div></div><div><div></div><div></div></div></div> <div><div><div></div><div></div></div><div><div></div><div></div></div></div> <div><div><div></div><div></div></div><div><div></div><div></div></div></div> <div><div><div></div><div></div></div><div><div></div><div></div></div></div> <div><div><div></div><div></div></div><div><div></div><div></div></div></div> <div><div><div></div><div></div></div><div><div></div><div></div></div></div> <div><div><div></div><div></div></div><div><div></div><div></div></div></div> <div><div><div></div><div></div></div><div><div></div><div></div></div></div> <div><div><div></div><div></div></div><div><div></div><div></div></div></div> <div><div><div></div><div></div></div><div><div></div><div></div></div></div> <div><div><div></div><div></div></div><div><div></div><div></div></div></div> <div><div><div></div><div></div></div><div><div></div><div></div></div></div> <div><div><div></div><div></div></div><div><div></div><div></div></div></div> <div><div><div></div><div></div></div><div><div></div><div></div></div></div> <div><div><div></div><div></div></div><div><div></div><div></div></div></div> <div><div><div></div><div></div></div><div><div></div><div></div></div></div> <div><div><div></div><div></div></div><div><div></div><div></div></div></div> <div><div><div></div><div></div></div><div><div></div><div></div></div></div> <div><div><div></div><div></div></div><div><div></div><div></div></div></div> <div><div><div></div><div></div></div><div><div></div><div></div></div></div> <div><div><div></div><div></div></div><div><div></div><div></div></div></div> <div><div><div></div><div></div></div><div><div></div><div></div></div></div> <div><div><div></div><div></div></div><div><div></div><div></div></div></div> <div><div><div></div><div></div></div><div><div></div><div></div></div></div> <div><div><div></div><div></div></div><div><div></div><div></div></div></div> <div><div><div></div><div></div></div><div><div></div><div></div></div></div> <div><div><div></div><div></div></div><div><div></div><div></div></div></div> <div><div><div></div><div></div></div><div><div></div><div></div></div></div> <div><div><div></div><div></div></div><div><div></div><div></div></div></div> <div><div><div></div><div></div></div><div><div></div><div></div></div></div> <div><div><div></div><div></div></div><div><div></div><div></div></div></div> <div><div><div></div><div></div></div><div><div></div><div></div></div></div> <div><div><div></div><div></div></div><div><div></div><div></div></div></div> <div><div><div></div><div></div></div><div><div></div><div></div></div></div> <div><div><div></div><div></div></div><div><div></div><div></div></div></div> <div><div><div></div><div></div></div><div><div></div><div></div></div></div> <div><div><div></div><div></div></div><div><div></div><div></div></div></div> <div><div><div></div><div></div></div><div><div></div><div></div></div></div> <div><div><div></div><div></div></div><div><div></div><div></div></div></div> <div><div><div></div><div></div></div><div><div></div><div></div></div></div> <div><div><div></div><div></div></div><div><div></div><div></div></div></div> <div><div><div></div><div></div></div><div><div></div><div></div></div></div> <div><div><div></div><div></div></div><div><div></div><div></div></div></div> <div><div><div></div><div></div></div><div><div></div><div></div></div></div> <div><div><div></div><div></div></div><div><div></div><div></div></div></div> <div><div><div></div><div></div></div><div><div></div><div></div></div></div> <div><div><div></div><div></div></div><div><div></div><div></div></div></div> <div><div><div></div><div></div></div><div><div></div><div></div></div></div> <div><div><div></div><div></div></div><div><div></div><div></div></div></div> <div><div><div></div><div></div></div><div><div></div><div></div></div></div> <div><div><div></div><div></div></div><div><div></div><div></div></div></div> <div><div><div></div><div></div></div><div><div></div><div></div></div></div> <div><div><div></div><div></div></div><div><div></div><div></div></div></div> <div><div><div></div><div></div></div><div><div></div><div></div></div></div> <div><div><div></div><div></div></div><div><div></div><div></div></div></div> <div><div><div></div><div></div></div><div><div></div><div></div></div></div> <div><div><div></div><div></div></div><div><div></div><div></div></div></div> <div><div><div></div><div></div></div><div><div></div><div></div></div></div> <div><div><div></div><div></div></div><div><div></div><div></div></div></div> <div><div><div></div><div></div></div><div><div></div><div></div></div></div> <div><div><div></div><div></div></div><div><div></div><div></div></div></div> <div><div><div></div><div></div></div><div><div></div><div></div></div></div> <div><div><div></div><div></div></div><div><div></div><div></div></div></div> <div><div><div></div><div></div></div><div><div></div><div></div></div></div> <div><div><div></div><div></div></div><div><div></div><div></div></div></div> <div><div><div></div><div></div></div><div><div></div><div></div></div></div> <div><div><div></div><div></div></div><div><div></div><div></div></div></div> <div><div><div></div><div></div></div><div><div></div><div></div></div></div> <div><div><div></div><div></div></div><div><div></div><div></div></div></div> <div><div><div></div><div></div></div><div><div></div><div></div></div></div> <div><div><div></div><div></div></div><div><div></div><div></div></div></div> <div><div><div></div><div></div></div><div><div></div><div></div></div></div> <div><div><div></div><div></div></div><div><div></div><div></div></div></div> <div><div><div></div><div></div></div><div><div></div><div></div></div></div> <div><div><div></div><div></div></div><div><div></div><div></div></div></div> <div><div><div></div><div></div></div><div><div></div><div></div></div></div> <div><div><div></div><div></div></div><div><div></div><div></div></div></div> <div><div><div></div><div></div></div><div><div></div><div></div></div></div> <div><div><div></div><div></div></div><div><div></div><div></div></div></div> <div><div><div></div><div></div></div><div><div></div><div></div></div></div> <div><div><div></div><div></div></div><div><div></div><div></div></div></div> <div><div><div></div><div></div></div><div><div></div><div></div></div></div> <div><div><div></div><div></div></div><div><div></div><div></div></div></div> <div><div><div></div><div></div></div><div><div></div><div></div></div></div> <div><div><div></div><div></div></div><div><div></div><div></div></div></div> <div><div><div></div><div></div></div><div><div></div><div></div></div></div> <div><div><div></div><div></div></div><div><div></div><div></div></div></div> <div><div><div></div><div></div></div><div><div></div><div></div></div></div> <div><div><div></div><div></div></div><div><div></div><div></div></div></div> <div><div><div></div><div></div></div><div><div></div><div></div></div></div> <div><div><div></div><div></div></div><div><div></div><div></div></div></div> <div><div><div></div><div></div></div><div><div></div><div></div></div></div> <div><div><div></div><div></div></div><div><div></div><div></div></div></div> <div><div><div></div><div></div></div><div><div></div><div></div></div></div> <div><div><div></div><div></div></div><div><div></div><div></div></div></div> <div><div><div></div><div></div></div><div><div></div><div></div></div></div> <div><div><div></div><div></div></div><div><div></div><div></div></div></div> <div><div><div></div><div></div></div><div><div></div><div></div></div></div> <div><div><div></div><div></div></div><div><div></div><div></div></div></div> <div><div><div></div><div></div></div><div><div></div><div></div></div></div> <div><div><div></div><div></div></div><div><div></div><div></div></div></div> <div><div><div></div><div></div></div><div><div></div><div></div></div></div> <div><div><div></div><div></div></div><div><div></div><div></div></div></div> <div><div><div></div><div></div></div><div><div></div><div></div></div></div> <div><div><div></div><div></div></div><div><div></div><div></div></div></div> <div><div><div></div><div></div></div><div><div></div><div></div></div></div> <div><div><div></div><div></div></div><div><div></div><div></div></div></div> <div></div>



평가항목	세부평가항목	배점	세 부 평 가 방 법
4. 기술개발 및 투자실적	나. 투자실적	(10)	<div><div><div><div><div><div></div><div></div></div><div><div><span></span></div><div><span></span></div></div></div><div><div><div><span></span></div><div><span></span></div></div><div><div><span></span></div><div><span></span></div></div></div><div><div><div><span></span></div><div><span></span></div></div><div><div><span></span></div><div><span></span></div></div></div><div><div><div><span></span></div><div><span></span></div></div><div><div><span></span></div><div><span></span></div></div></div></div><div><div><div><div><div></div><div></div></div><div><div><span></span></div><div><span></span></div></div></div><div><div><div><span></span></div><div><span></span></div></div><div><div><span></span></div><div><span></span></div></div></div><div><div><div><span></span></div><div><span></span></div></div><div><div><span></span></div><div><span></span></div></div></div></div></div><div><div><div><div><div></div><div></div></div><div><div><span></span></div><div><span></span></div></div></div><div><div><div><span></span></div><div><span></span></div></div><div><div><span></span></div><div><span></span></div></div></div><div><div><div><span></span></div><div><span></span></div></div><div><div><span></span></div><div><span></span></div></div></div></div></div><div><div><div><div><div></div><div></div></div><div><div><span></span></div><div><span></span></div></div></div><div><div><div><span></span></div><div><span></span></div></div><div><div><span></span></div><div><span></span></div></div></div><div><div><div><span></span></div><div><span></span></div></div><div><div><span></span></div><div><span></span></div></div></div></div></div><div><div><div><div><div></div><div></div></div><div><div><span></span></div><div><span></span></div></div></div><div><div><div><span></span></div><div><span></span></div></div><div><div><span></span></div><div><span></span></div></div></div><div><div><div><span></span></div><div><span></span></div></div><div><div><span></span></div><div><span></span></div></div></div></div></div><div><div><div><div><div></div><div></div></div><div><div><span></span></div><div><span></span></div></div></div><div><div><div><span></span></div><div><span></span></div></div><div><div><span></span></div><div><span></span></div></div></div><div><div><div><span></span></div><div><span></span></div></div><div><div><span></span></div><div><span></span></div></div></div></div></div><div><div><div><div><div></div><div></div></div><div><div><span></span></div><div><span></span></div></div></div><div><div><div><span></span></div><div><span></span></div></div><div><div><span></span></div><div><span></span></div></div></div><div><div><div><span></span></div><div><span></span></div></div><div><div><span></span></div><div><span></span></div></div></div></div></div><div><div><div><div><div></div><div></div></div><div><div><span></span></div><div><span></span></div></div></div><div><div><div><span></span></div><div><span></span></div></div><div><div><span></span></div><div><span></span></div></div></div><div><div><div><span></span></div><div><span></span></div></div><div><div><span></span></div><div><span></span></div></div></div></div></div><div><div><div><div><div></div><div></div></div><div><div><span></span></div><div><span></span></div></div></div><div><div><div><span></span></div><div><span></span></div></div><div><div><span></span></div><div><span></span></div></div></div><div><div><div><span></span></div><div><span></span></div></div><div><div><span></span></div><div><span></span></div></div></div></div></div><div><div><div><div><div></div><div></div></div><div><div><span></span></div><div><span></span></div></div></div><div><div><div><span></span></div><div><span></span></div></div><div><div><span></span></div><div><span></span></div></div></div><div><div><div><span></span></div><div><span></span></div></div><div><div><span></span></div><div><span></span></div></div></div></div></div><div><div><div><div><div></div><div></div></div><div><div><span></span></div><div><span></span></div></div></div><div><div><div><span></span></div><div><span></span></div></div><div><div><span></span></div><div><span></span></div></div></div><div><div><div><span></span></div><div><span></span></div></div><div><div><span></span></div><div><span></span></div></div></div></div></div><div><div><div><div><div></div><div></div></div><div><div><span></span></div><div><span></span></div></div></div><div><div><div><span></span></div><div><span></span></div></div><div><div><span></span></div><div><span></span></div></div></div><div><div><div><span></span></div><div><span></span></div></div><div><div><span></span></div><div><span></span></div></div></div></div></div><div><div><div><div><div></div><div></div></div><div><div><span></span></div><div><span></span></div></div></div><div><div><div><span></span></div><div><span></span></div></div><div><div><span></span></div><div><span></span></div></div></div><div><div><div><span></span></div><div><span></span></div></div><div><div><span></span></div><div><span></span></div></div></div></div></div><div><div><div><div><div></div><div></div></div><div><div><span></span></div><div><span></span></div></div></div><div><div><div><span></span></div><div><span></span></div></div><div><div><span></span></div><div><span></span></div></div></div><div><div><div><span></span></div><div><span></span></div></div><div><div><span></span></div><div><span></span></div></div></div></div></div><div><div><div><div><div></div><div></div></div><div><div><span></span></div><div><span></span></div></div></div><div><div><div><span></span></div><div><span></span></div></div><div><div><span></span></div><div><span></span></div></div></div><div><div><div><span></span></div><div><span></span></div></div><div><div><span></span></div><div><span></span></div></div></div></div></div><div><div><div><div><div></div><div></div></div><div><div><span></span></div><div><span></span></div></div></div><div><div><div><span></span></div><div><span></span></div></div><div><div><span></span></div><div><span></span></div></div></div><div><div><div><span></span></div><div><span></span></div></div><div><div><span></span></div><div><span></span></div></div></div></div></div><div><div><div><div><div></div><div></div></div><div><div><span></span></div><div><span></span></div></div></div><div><div><div><span></span></div><div><span></span></div></div><div><div><span></span></div><div><span></span></div></div></div><div><div><div><span></span></div><div><span></span></div></div><div><div><span></span></div><div><span></span></div></div></div></div></div><div><div><div><div><div></div><div></div></div><div><div><span></span></div><div><span></span></div></div></div><div><div><div><span></span></div><div><span></span></div></div><div><div><span></span></div><div><span></span></div></div></div><div><div><div><span></span></div><div><span></span></div></div><div><div><span></span></div><div><span></span></div></div></div></div></div><div><div><div><div><div></div><div></div></div><div><div><span></span></div><div><span></span></div></div></div><div><div><div><span></span></div><div><span></span></div></div><div><div><span></span></div><div><span></span></div></div></div><div><div><div><span></span></div><div><span></span></div></div><div><div><span></span></div><div><span></span></div></div></div></div></div><div><div><div><div><div></div><div></div></div><div><div><span></span></div><div><span></span></div></div></div><div><div><div><span></span></div><div><span></span></div></div><div><div><span></span></div><div><span></span></div></div></div><div><div><div><span></span></div><div><span></span></div></div><div><div><span></span></div><div><span></span></div></div></div></div></div><div><div><div><div><div></div><div></div></div><div><div><span></span></div><div><span></span></div></div></div><div><div><div><span></span></div><div><span></span></div></div><div><div><span></span></div><div><span></span></div></div></div><div><div><div><span></span></div><div><span></span></div></div><div><div><span></span></div><div><span></span></div></div></div></div></div><div><div><div><div><div></div><div></div></div><div><div><span></span></div><div><span></span></div></div></div><div><div><div><span></span></div><div><span></span></div></div><div><div><span></span></div><div><span></span></div></div></div><div><div><div><span></span></div><div><span></span></div></div><div><div><span></span></div><div><span></span></div></div></div></div></div><div><div><div><div><div></div><div></div></div><div><div><span></span></div><div><span></span></div></div></div><div><div><div><span></span></div><div><span></span></div></div><div><div><span></span></div><div><span></span></div></div></div><div><div><div><span></span></div><div><span></span></div></div><div><div><span></span></div><div><span></span></div></div></div></div></div><div><div><div><div><div></div><div></div></div><div><div><span></span></div><div><span></span></div></div></div><div><div><div><span></span></div><div><span></span></div></div><div><div><span></span></div><div><span></span></div></div></div><div><div><div><span></span></div><div><span></span></div></div><div><div><span></span></div><div><span></span></div></div></div></div></div><div><div><div><div><div></div><div></div></div><div><div><span></span></div><div><span></span></div></div></div><div><div><div><span></span></div><div><span></span></div></div><div><div><span></span></div><div><span></span></div></div></div><div><div><div><span></span></div><div><span></span></div></div><div><div><span></span></div><div><span></span></div></div></div></div></div><div><div><div><div><div></div><div></div></div><div><div><span></span></div><div><span></span></div></div></div><div><div><div><span></span></div><div><span></span></div></div><div><div><span></span></div><div><span></span></div></div></div><div><div><div><span></span></div><div><span></span></div></div><div><div><span></span></div><div><span></span></div></div></div></div></div><div><div><div><div><div></div><div></div></div><div><div><span></span></div><div><span></span></div></div></div><div><div><div><span></span></div><div><span></span></div></div><div><div><span></span></div><div><span></span></div></div></div><div><div><div><span></span></div><div><span></span></div></div><div><div><span></span></div><div><span></span></div></div></div></div></div><div><div><div><div><div></div><div></div></div><div><div><span></span></div><div><span></span></div></div></div><div><div><div><span></span></div><div><span></span></div></div><div><div><span></span></div><div><span></span></div></div></div><div><div><div><span></span></div><div><span></span></div></div><div><div><span></span></div><div><span></span></div></div></div></div></div><div><div><div><div><div></div><div></div></div><div><div><span></span></div><div><span></span></div></div></div><div><div><div><span></span></div><div><span></span></div></div><div><div><span></span></div><div><span></span></div></div></div><div><div><div><span></span></div><div><span></span></div></div><div><div><span></span></div><div><span></span></div></div></div></div></div><div><div><div><div><div></div><div></div></div><div><div><span></span></div><div><span></span></div></div></div><div><div><div><span></span></div><div><span></span></div></div><div><div><span></span></div><div><span></span></div></div></div><div><div><div><span></span></div><div><span></span></div></div><div><div><span></span></div><div><span></span></div></div></div></div></div><div><div><div><div><div></div><div></div></div><div><div><span></span></div><div><span></span></div></div></div><div><div><div><span></span></div><div><span></span></div></div><div><div><span></span></div><div><span></span></div></div></div><div><div><div><span></span></div><div><span></span></div></div><div><div><span></span></div><div><span></span></div></div></div></div></div><div><div><div><div><div></div><div></div></div><div><div><span></span></div><div><span></span></div></div></div><div><div><div><span></span></div><div><span></span></div></div><div><div><span></span></div><div><span></span></div></div></div><div><div><div><span></span></div><div><span></span></div></div><div><div><span></span></div><div><span></span></div></div></div></div></div><div><div><div><div><div></div><div></div></div><div><div><span></span></div><div><span></span></div></div></div><div><div><div><span></span></div><div><span></span></div></div><div><div><span></span></div><div><span></span></div></div></div><div><div><div><span></span></div><div><span></span></div></div><div><div><span></span></div><div><span></span></div></div></div></div></div><div><div><div><div><div></div><div></div></div><div><div><span></span></div><div><span></span></div></div></div><div><div><div><span></span></div><div><span></span></div></div><div><div><span></span></div><div><span></span></div></div></div><div><div><div><span></span></div><div><span></span></div></div><div><div><span></span></div><div><span></span></div></div></div></div></div><div><div><div><div><div></div><div></div></div><div><div><span></span></div><div><span></span></div></div></div><div><div><div><span></span></div><div><span></span></div></div><div><div><span></span></div><div><span></span></div></div></div><div><div><div><span></span></div><div><span></span></div></div><div><div><span></span></div><div><span></span></div></div></div></div></div><div><div><div><div><div></div><div></div></div><div><div><span></span></div><div><span></span></div></div></div><div><div><div><span></span></div><div><span></span></div></div><div><div><span></span></div><div><span></span></div></div></div><div><div><div><span></span></div><div><span></span></div></div><div><div><span></span></div><div><span></span></div></div></div></div></div><div><div><div><div><div></div><div></div></div><div><div><span></span></div><div><span></span></div></div></div><div><div><div><span></span></div><div><span></span></div></div><div><div><span></span></div><div><span></span></div></div></div><div><div><div><span></span></div><div><span></span></div></div><div><div><span></span></div><div><span></span></div></div></div></div></div><div><div><div><div><div></div><div></div></div><div><div><span></span></div><div><span></span></div></div></div><div><div><div><span></span></div><div><span></span></div></div><div><div><span></span></div><div><span></span></div></div></div><div><div><div><span></span></div><div><span></span></div></div><div><div><span></span></div><div><span></span></div></div></div></div></div><div><div><div><div><div></div><div></div></div><div><div><span></span></div><div><span></span></div></div></div><div><div><div><span></span></div><div><span></span></div></div><div><div><span></span></div><div><span></span></div></div></div><div><div><div><span></span></div><div><span></span></div></div><div><div><span></span></div><div><span></span></div></div></div></div></div><div><div><div><div><div></div><div></div></div><div><div><span></span></div><div><span></span></div></div></div><div><div><div><span></span></div><div><span></span></div></div><div><div><span></span></div><div><span></span></div></div></div><div><div><div><span></span></div><div><span></span></div></div><div><div><span></span></div><div><span></span></div></div></div></div></div><div><div><div><div><div></div><div></div></div><div><div><span></span></div><div><span></span></div></div></div><div><div><div><span></span></div><div><span></span></div></div><div><div><span></span></div><div><span></span></div></div></div><div><div><div><span></span></div><div><span></span></div></div><div><div><span></span></div><div><span></span></div></div></div></div></div><div><div><div><div><div></div><div></div></div><div><div><span></span></div><div><span></span></div></div></div><div><div><div><span></span></div><div><span></span></div></div><div><div><span></span></div><div><span></span></div></div></div><div><div><div><span></span></div><div><span></span></div></div><div><div><span></span></div><div><span></span></div></div></div></div></div><div><div><div><div><div></div><div></div></div><div><div><span></span></div><div><span></span></div></div></div><div><div><div><span></span></div><div><span></span></div></div><div><div><span></span></div><div><span></span></div></div></div><div><div><div><span></span></div><div><span></span></div></div><div><div><span></span></div><div><span></span></div></div></div></div></div><div><div><div><div><div></div><div></div></div><div><div><span></span></div><div><span></span></div></div></div><div><div><div><span></span></div><div><span></span></div></div><div><div><span></span></div><div><span></span></div></div></div><div><div><div><span></span></div><div><span></span></div></div><div><div><span></span></div><div><span></span></div></div></div></div></div><div><div><div><div><div></div><div></div></div><div><div><span></span></div><div><span></span></div></div></div><div><div><div><span></span></div><div><span></span></div></div><div><div><span></span></div><div><span></span></div></div></div><div><div><div><span></span></div><div><span></span></div></div><div><div><span></span></div><div><span></span></div></div></div></div></div><div><div><div><div><div></div><div></div></div><div><div><span></span></div><div><span></span></div></div></div><div><div><div><span></span></div><div><span></span></div></div><div><div><span></span></div><div><span></span></div></div></div><div><div><div><span></span></div><div><span></span></div></div><div><div><span></span></div><div><span></span></div></div></div></div></div><div><div><div><div><div></div><div></div></div><div><div><span></span></div><div><span></span></div></div></div><div><div><div><span></span></div><div><span></span></div></div><div><div><span></span></div><div><span></span></div></div></div><div><div><div><span></span></div><div><span></span></div></div><div><div><span></span></div><div><span></span></div></div></div></div></div><div><div><div><div><div></div><div></div></div><div><div><span></span></div><div><span></span></div></div></div><div><div><div><span></span></div><div><span></span></div></div><div><div><span></span></div><div><span></span></div></div></div><div><div><div><span></span></div><div><span></span></div></div><div><div><span></span></div><div><span></span></div></div></div></div></div><div><div><div><div><div></div><div></div></div><div><div><span></span></div><div><span></span></div></div></div><div><div><div><span></span></div><div><span></span></div></div><div><div><span></span></div><div><span></span></div></div></div><div><div><div><span></span></div><div><span></span></div></div><div><div><span></span></div><div><span></span></div></div></div></div></div><div><div><div><div><div></div><div></div></div><div><div><span></span></div><div><span></span></div></div></div><div><div><div><span></span></div><div><span></span></div></div><div><div><span></span></div><div><span></span></div></div></div><div><div><div><span></span></div><div><span></span></div></div><div><div><span></span></div><div><span></span></div></div></div></div></div><div><div><div><div><div></div><div></div></div><div><div><span></span></div><div><span></span></div></div></div><div><div><div><span></span></div><div><span></span></div></div><div><div><span></span></div><div><span></span></div></div></div><div><div><div><span></span></div><div><span></span></div></div><div><div><span></span></div><div><span></span></div></div></div></div></div><div><div><div><div><div></div><div></div></div><div><div><span></span></div><div><span></span></div></div></div><div><div><div><span></span></div><div><span></span></div></div><div><div><span></span></div><div><span></span></div></div></div><div><div><div><span></span></div><div><span></span></div></div><div><div><span></span></div><div><span></span></div></div></div></div></div><div><div><div><div><div></div><div></div></div><div><div><span></span></div><div><span></span></div></div></div><div><div><div><span></span></div><div><span></span></div></div><div><div><span></span></div><div><span></span></div></div></div><div><div><div><span></span></div><div><span></span></div></div><div><div><span></span></div><div><span></span></div></div></div></div></div><div><div><div><div><div></div><div></div></div><div><div><span></span></div><div><span></span></div></div></div><div><div><div><span></span></div><div><span></span></div></div><div><div><span></span></div><div><span></span></div></div></div><div><div><div><span></span></div><div><span></span></div></div><div><div><span></span></div><div><span></span></div></div></div></div></div><div><div><div><div><div></div><div></div></div><div><div><span></span></div><div><span></span></div></div></div><div><div><div><span></span></div><div><span></span></div></div><div><div><span></span></div><div><span></span></div></div></div><div><div><div><span></span></div><div><span></span></div></div><div><div><span></span></div><div><span></span></div></div></div></div></div><div><div><div><div><div></div><div></div></div><div><div><span></span></div><div><span></span></div></div></div><div><div><div><span></span></div><div><span></span></div></div><div><div><span></span></div><div><span></span></div></div></div><div><div><div><span></span></div><div><span></span></div></div><div><div><span></span></div><div><span></span></div></div></div></div></div><div><div><div><div><div></div><div></div></div><div><div><span></span></div><div><span></span></div></div></div><div><div><div><span></span></div><div><span></span></div></div><div><div><span></span></div><div><span></span></div></div></div><div><div><div><span></span></div><div><span></span></div></div><div><div><span></span></div><div><span></span></div></div></div></div></div><div><div><div><div><div></div><div></div></div><div><div><span></span></div><div><span></span></div></div></div><div><div><div><span></span></div><div><span></span></div></div><div><div><span></span></div><div><span></span></div></div></div><div><div><div><span></span></div><div><span></span></div></div><div><div><span></span></div><div><span></span></div></div></div></div></div><div><div><div><div><div></div><div></div></div><div><div><span></span></div><div><span></span></div></div></div><div><div><div><span></span></div><div><span></span></div></div><div><div><span></span></div><div><span></span></div></div></div><div><div><div><span></span></div><div><span></span></div></div><div><div><span></span></div><div><span></span></div></div></div></div></div><div><div><div><div><div></div><div></div></div><div><div><span></span></div><div><span></span></div></div></div><div><div><div><span></span></div><div><span></span></div></div><div><div><span></span></div><div><span></span></div></div></div><div><div><div><span></span></div><div><span></span></div></div><div><div><span></span></div><div><span></span></div></div></div></div></div><div><div><div><div><div></div><div></div></div><div><div><span></span></div><div><span></span></div></div></div><div><div><div><span></span></div><div><span></span></div></div><div><div><span></span></div><div><span></span></div></div></div><div><div><div><span></span></div><div><span></span></div></div><div><div><span></span></div><div><span></span></div></div></div></div></div><div><div><div><div><div></div><div></div></div><div><div><span></span></div><div><span></span></div></div></div><div><div><div><span></span></div><div><span></span></div></div><div><div><span></span></div><div><span></span></div></div></div><div><div><div><span></span></div><div><span></span></div></div><div><div><span></span></div><div><span></span></div></div></div></div></div><div><div><div><div><div></div><div></div></div><div><div><span></span></div><div><span></span></div></div></div><div><div><div><span></span></div><div><span></span></div></div><div><div><span></span></div><div><span></span></div></div></div><div><div><div><span></span></div><div><span></span></div></div><div><div><span></span></div><div><span></span></div></div></div></div></div><div><div><div><div><div></div><div></div></div><div><div><span></span></div><div><span></span></div></div></div><div><div><div><span></span></div><div><span></span></div></div><div><div><span></span></div><div><span></span></div></div></div><div><div><div><span></span></div><div><span></span></div></div><div><div><span></span></div><div><span></span></div></div></div></div></div><div><div><div><div><div></div><div></div></div><div><div><span></span></div><div><span></span></div></div></div><div><div><div><span></span></div><div><span></span></div></div><div><div><span></span></div><div><span></span></div></div></div><div><div><div><span></span></div><div><span></span></div></div><div><div><span></span></div><div><span></span></div></div></div></div></div><div><div><div><div><div></div><div></div></div><div><div><span></span></div><div><span></span></div></div></div><div><div><div><span></span></div><div><span></span></div></div><div><div><span></span></div><div><span></span></div></div></div><div><div><div><span></span></div><div><span></span></div></div><div><div><span></span></div><div><span></span></div></div></div></div></div><div><div><div><div><div></div><div></div></div><div><div><span></span></div><div><span></span></div></div></div><div><div><div><span></span></div><div><span></span></div></div><div><div><span></span></div><div><span></span></div></div></div><div><div><div><span></span></div><div><span></span></div></div><div><div><span></span></div><div><span></span></div></div></div></div></div><div><div><div><div><div></div><div></div></div><div><div><span></span></div><div><span></span></div></div></div><div><div><div><span></span></div><div><span></span></div></div><div><div><span></span></div><div><span></span></div></div></div><div><div><div><span></span></div><div><span></span></div></div><div><div><span></span></div><div><span></span></div></div></div></div></div><div><div><div><div><div></div><div></div></div><div><div><span></span></div><div><span></span></div></div></div><div><div><div><span></span></div><div><span></span></div></div><div><div><span></span></div><div><span></span></div></div></div><div><div><div><span></span></div><div><span></span></div></div><div><div><span></span></div><div><span></span></div></div></div></div></div><div><div><div><div><div></div><div></div></div><div><div><span></span></div><div><span></span></div></div></div><div><div><div><span></span></div><div><span></span></div></div><div><div><span></span></div><div><span></span></div></div></div><div><div><div><span></span></div><div><span></span></div></div><div><div><span></span></div><div><span></span></div></div></div></div></div><div><div><div><div><div></div><div></div></div><div><div><span></span></div><div><span></span></div></div></div><div><div><div><span></span></div><div><span></span></div></div><div><div><span></span></div><div><span></span></div></div></div><div><div><div><span></span></div><div><span></span></div></div><div><div><span></span></div><div><span></span></div></div></div></div></div><div><div><div><div><div></div><div></div></div><div><div><span></span></div><div><span></span></div></div></div><div><div><div><span></span></div><div><span></span></div></div><div><div><span></span></div><div><span></span></div></div></div><div><div><div><span></span></div><div><span></span></div></div><div><div><span></span></div><div><span></span></div></div></div></div></div><div><div><div><div><div></div><div></div></div><div><div><span></span></div><div><span></span></div></div></div><div><div><div><span></span></div><div><span></span></div></div><div><div><span></span></div><div><span></span></div></div></div><div><div><div><span></span></div><div><span></span></div></div><div><div><span></span></div><div><span></span></div></div></div></div></div><div><div><div><div><div></div><div></div></div><div><div><span></span></div><div><span></span></div></div></div><div><div><div><span></span></div><div><span></span></div></div><div><div><span></span></div><div><span></span></div></div></div><div><div><div><span></span></div><div><span></span></div></div><div><div><span></span></div><div><span></span></div></div></div></div></div><div><div><div><div><div></div><div></div></div><div><div><span></span></div><div><span></span></div></div></div><div><div><div><span></span></div><div><span></span></div></div><div><div><span></span></div><div><span></span></div></div></div><div><div><div><span></span></div><div><span></span></div></div><div><div><span></span></div><div><span></span></div></div></div></div></div><div><div><div><div><div></div><div></div></div><div><div><span></span></div><div><span></span></div></div></div><div><div><div><span></span></div><div><span></span></div></div><div><div><span></span></div><div><span></span></div></div></div><div><div><div><span></span></div><div><span></span></div></div><div><div><span></span></div><div><span></span></div></div></div></div></div><div><div><div><div><div></div><div></div></div><div><div><span></span></div><div><span></span></div></div></div><div><div><div><span></span></div><div><span></span></div></div><div><div><span></span></div><div><span></span></div></div></div><div><div><div><span></span></div><div><span></span></div></div><div><div><span></span></div><div><span></span></div></div></div></div></div><div><div><div><div><div></div><div></div></div><div><div><span></span></div><div><span></span></div></div></div><div><div><div><span></span></div><div><span></span></div></div><div><div><span></span></div><div><span></span></div></div></div><div><div><div><span></span></div><div><span></span></div></div><div><div><span></span></div><div><span></span></div></div></div></div></div><div><div><div><div><div></div><div></div></div><div><div><span></span></div><div><span></span></div></div></div><div><div><div><span></span></div><div><span></span></div></div><div><div><span></span></div><div><span></span></div></div></div><div><div><div><span></span></div><div><span></span></div></div><div><div><span></span></div><div><span></span></div></div></div></div></div><div><div><div><div><div></div><div></div></div><div><div><span></span></div><div><span></span></div></div></div><div><div><div><span></span></div><div><span></span></div></div><div><div><span></span></div><div><span></span></div></div></div><div><div><div><span></span></div><div><span></span></div></div><div><div><span></span></div><div><span></span></div></div></div></div></div><div><div><div><div><div></div><div></div></div><div><div><span></span></div><div><span></span></div></div></div><div><div><div><span></span></div><div><span></span></div></div><div><div><span></span></div><div><span></span></div></div></div><div><div><div><span></span></div><div><span></span></div></div><div><div><span></span></div><div><span></span></div></div></div></div></div><div><div><div><div><div></div><div></div></div><div><div><span></span></div><div><span></span></div></div></div><div><div><div><span></span></div><div><span></span></div></div><div><div><span></span></div><div><span></span></div></div></div><div><div><div><span></span></div><div><span></span></div></div><div><div><span></span></div><div><span></span></div></div></div></div></div><div><div><div><div><div></div><div></div></div><div><div><span></span></div><div><span></span></div></div></div><div><div><div><span></span></div><div><span></span></div></div><div><div><span></span></div><div><span></span></div></div></div><div><div><div><span></span></div><div><span></span></div></div><div><div><span></span></div><div><span></span></div></div></div></div></div><div><div><div><div><div></div><div></div></div><div><div><span></span></div><div><span></span></div></div></div><div><div><div><span></span></div><div><span></span></div></div><div><div><span></span></div><div><span></span></div></div></div><div><div><div><span></span></div><div><span></span></div></div><div><div><span></span></div><div><span></span></div></div></div></div></div><div><div><div><div><div></div><div></div></div><div><div><span></span></div><div><span></span></div></div></div><div><div><div><span></span></div><div><span></span></div></div><div><div><span></span></div><div><span></span></div></div></div><div><div><div><span></span></div><div><span></span></div></div><div><div><span></span></div><div><span></span></div></div></div></div></div><div><div><div><div><div></div><div></div></div><div><div><span></span></div><div><span></span></div></div></div><div><div><div><span></span></div><div><span></span></div></div><div><div><span></span></div><div><span></span></div></div></div><div><div><div><span></span></div><div><span></span></div></div><div><div><span></span></div><div><span></span></div></div></div></div></div><div><div><div><div><div></div><div></div></div><div><div><span></span></div><div><span></span></div></div></div><div><div><div><span></span></div><div><span></span></div></div><div><div><span></span></div><div><span></span></div></div></div><div><div><div><span></span></div><div><span></span></div></div><div><div><span></span></div><div><span></span></div></div></div></div></div><div><div><div><div><div></div><div></div></div><div><div><span></span></div><div><span></span></div></div></div><div><div><div><span></span></div><div><span></span></div></div><div><div><span></span></div><div><span></span></div></div></div><div><div><div><span></span></div><div><span></span></div></div><div><div><span></span></div><div><span></span></div></div></div></div></div><div><div><div><div><div></div><div></div></div><div><div><span></span></div><div><span></span></div></div></div><div><div><div><span></span></div><div><span></span></div></div><div><div><span></span></div><div><span></span></div></div></div><div><div><div><span></span></div><div><span></span></div></div><div><div><span></span></div><div><span></span></div></div></div></div></div><div><div><div><div><div></div><div></div></div><div><div><span></span></div><div><span></span></div></div></div><div><div><div><span></span></div><div><span></span></div></div><div><div><span></span></div><div><span></span></div></div></div><div><div><div><span></span></div><div><span></span></div></div><div><div><span></span></div><div><span></span></div></div></div></div></div><div><div><div><div><div></div><div></div></div><div><div><span></span></div><div><span></span></div></div></div><div><div><div><span></span></div><div><span></span></div></div><div><div><span></span></div><div><span></span></div></div></div><div><div><div><span></span></div><div><span></span></div></div><div><div><span></span></div><div><span></span></div></div></div></div></div><div><div><div><div><div></div><div></div></div><div><div><span></span></div><div><span></span></div></div></div><div><div><div><span></span></div><div><span></span></div></div><div><div><span></span></div><div><span></span></div></div></div><div><div><div><span></span></div><div><span></span></div></div><div><div><span></span></div><div><span></span></div></div></div></div></div><div><div><div><div><div></div><div></div></div><div><div><span></span></div><div><span></span></div></div></div><div><div><div><span></span></div><div><span></span></div></div><div><div><span></span></div><div><span></span></div></div></div><div><div><div><span></span></div><div><span></span></div></div><div><div><span></span></div></div></div></div></div></div></div>

평가항목	세부평가항목	배점	세 부 평 가 방 법
5. 업무 중복도		[10]	<div><div><div><div><div></div><div></div><div></div><div></div><div></div></div><div><div></div><div></div><div></div><div></div><div></div></div><div><div></div><div></div><div></div><div></div><div></div></div><div><div></div><div></div><div></div><div></div><div></div></div><div><div></div><div></div><div></div><div></div><div></div></div></div><div><div></div><div></div><div></div><div></div><div></div></div><div><div></div><div></div><div></div><div></div><div></div></div><div><div></div><div></div><div></div><div></div><div></div></div><div><div></div><div></div><div></div><div></div><div></div></div></div><div><div></div><div></div><div></div><div></div><div></div></div><div><div></div><div></div><div></div><div></div><div></div></div><div><div></div><div></div><div></div><div></div><div></div></div><div><div></div><div></div><div></div><div></div><div></div></div><div><div></div><div></div><div></div><div></div><div></div></div></div> <div><div></div><div></div><div></div><div></div><div></div></div> <div><div></div><div></div><div></div><div></div><div></div></div> <div><div></div><div></div><div></div><div></div><div></div></div> <div><div></div><div></div><div></div><div></div><div></div></div> <div><div></div><div></div><div></div><div></div><div></div></div> <div><div></div><div></div><div></div><div></div><div></div></div> <div><div></div><div></div><div></div><div></div><div></div></div> <div><div></div><div></div><div></div><div></div><div></div></div> <div><div></div><div></div><div></div><div></div><div></div></div> <div><div></div><div></div><div></div><div></div><div></div></div> <div><div></div><div></div><div></div><div></div><div></div></div> <div><div></div><div></div><div></div><div></div><div></div></div> <div><div></div><div></div><div></div><div></div><div></div></div> <div><div></div><div></div><div></div><div></div><div></div></div> <div><div></div><div></div><div></div><div></div><div></div></div> <div><div></div><div></div><div></div><div></div><div></div></div> <div><div></div><div></div><div></div><div></div><div></div></div> <div><div></div><div></div><div></div><div></div><div></div></div> <div><div></div><div></div><div></div><div></div><div></div></div> <div><div></div><div></div><div></div><div></div><div></div></div> <div><div></div><div></div><div></div><div></div><div></div></div> <div><div></div><div></div><div></div><div></div><div></div></div> <div><div></div><div></div><div></div><div></div><div></div></div> <div><div></div><div></div><div></div><div></div><div></div></div> <div><div></div><div></div><div></div><div></div><div></div></div> <div><div></div><div></div><div></div><div></div><div></div></div> <div><div></div><div></div><div></div><div></div><div></div></div> <div><div></div><div></div><div></div><div></div><div></div></div> <div><div></div><div></div><div></div><div></div><div></div></div> <div><div></div><div></div><div></div><div></div><div></div></div> <div><div></div><div></div><div></div><div></div><div></div></div> <div><div></div><div></div><div></div><div></div><div></div></div> <div><div></div><div></div><div></div><div></div><div></div></div> <div><div></div><div></div><div></div><div></div><div></div></div> <div><div></div><div></div><div></div><div></div><div></div></div> <div><div></div><div></div><div></div><div></div><div></div></div> <div><div></div><div></div><div></div><div></div><div></div></div> <div><div></div><div></div><div></div><div></div><div></div></div> <div><div></div><div></div><div></div><div></div><div></div></div> <div><div></div><div></div><div></div><div></div><div></div></div> <div><div></div><div></div><div></div><div></div><div></div></div> <div><div></div><div></div><div></div><div></div><div></div></div> <div><div></div><div></div><div></div><div></div><div></div></div> <div><div></div><div></div><div></div><div></div><div></div></div> <div><div></div><div></div><div></div><div></div><div></div></div> <div><div></div><div></div><div></div><div></div><div></div></div> <div><div></div><div></div><div></div><div></div><div></div></div> <div><div></div><div></div><div></div><div></div><div></div></div> <div><div></div><div></div><div></div><div></div><div></div></div> <div><div></div><div></div><div></div><div></div><div></div></div> <div><div></div><div></div><div></div><div></div><div></div></div> <div><div></div><div></div><div></div><div></div><div></div></div> <div><div></div><div></div><div></div><div></div><div></div></div> <div><div></div><div></div><div></div><div></div><div></div></div> <div><div></div><div></div><div></div><div></div><div></div></div> <div><div></div><div></div><div></div><div></div><div></div></div> <div><div></div><div></div><div></div><div></div><div></div></div> <div><div></div><div></div><div></div><div></div><div></div></div> <div><div></div><div></div><div></div><div></div><div></div></div> <div><div></div><div></div><div></div><div></div><div></div></div> <div><div></div><div></div><div></div><div></div><div></div></div> <div><div></div><div></div><div></div><div></div><div></div></div> <div><div></div><div></div><div></div><div></div><div></div></div> <div><div></div><div></div><div></div><div></div><div></div></div> <div><div></div><div></div><div></div><div></div><div></div></div> <div><div></div><div></div><div></div><div></div><div></div></div> <div><div></div><div></div><div></div><div></div><div></div></div> <div><div></div><div></div><div></div><div></div><div></div></div> <div><div></div><div></div><div></div><div></div><div></div></div> <div><div></div><div></div><div></div><div></div><div></div></div> <div><div></div><div></div><div></div><div></div><div></div></div> <div><div></div><div></div><div></div><div></div><div></div></div> <div><div></div><div></div><div></div><div></div><div></div></div> <div><div></div><div></div><div></div><div></div><div></div></div> <div><div></div><div></div><div></div><div></div><div></div></div> <div><div></div><div></div><div></div><div></div><div></div></div> <div><div></div><div></div><div></div><div></div><div></div></div> <div><div></div><div></div><div></div><div></div><div></div></div> <div><div></div><div></div><div></div><div></div><div></div></div> <div><div></div><div></div><div></div><div></div><div></div></div> <div><div></div><div></div><div></div><div></div><div></div></div> <div><div></div><div></div><div></div><div></div><div></div></div> <div><div></div><div></div><div></div><div></div><div></div></div> <div><div></div><div></div><div></div><div></div><div></div></div> <div><div></div><div></div><div></div><div></div><div></div></div> <div><div></div><div></div><div></div><div></div><div></div></div> <div><div></div><div></div><div></div><div></div><div></div></div> <div><div></div><div></div><div></div><div></div><div></div></div> <div><div></div><div></div><div></div><div></div><div></div></div> <div><div></div><div></div><div></div><div></div><div></div></div> <div><div></div><div></div><div></div><div></div><div></div></div> <div><div></div><div></div><div></div><div></div><div></div></div> <div><div></div><div></div><div></div><div></div><div></div></div> <div><div></div><div></div><div></div><div></div><div></div></div> <div><div></div><div></div><div></div><div></div><div></div></div> <div><div></div><div></div><div></div><div></div><div></div></div> <div><div></div><div></div><div></div><div></div><div></div></div> <div><div></div><div></div><div></div><div></div><div></div></div> <div><div></div><div></div><div></div><div></div><div></div></div> <div><div></div><div></div><div></div><div></div><div></div></div> <div><div></div><div></div><div></div><div></div><div></div></div> <div><div></div><div></div><div></div><div></div><div></div></div> <div><div></div><div></div><div></div><div></div><div></div></div> <div><div></div><div></div><div></div><div></div><div></div></div> <div><div></div><div></div><div></div><div></div><div></div></div> <div><div></div><div></div><div></div><div></div><div></div></div> <div><div></div><div></div><div></div><div></div><div></div></div> <div><div></div><div></div><div></div><div></div><div></div></div> <div><div></div><div></div><div></div><div></div><div></div></div> <div><div></div><div></div><div></div><div></div><div></div></div> <div><div></div><div></div><div></div><div></div><div></div></div> <div><div></div><div></div><div></div><div></div><div></div></div> <div><div></div><div></div><div></div><div></div><div></div></div> <div><div></div><div></div><div></div><div></div><div></div></div> <div><div></div><div></div><div></div><div></div><div></div></div> <div><div></div><div></div><div></div><div></div><div></div></div> <div><div></div><div></div><div></div><div></div><div></div></div> <div><div></div><div></div><div></div><div></div><div></div></div> <div><div></div><div></div><div></div><div></div><div></div></div> <div><div></div><div></div><div></div><div></div><div></div></div> <div><div></div><div></div><div></div><div></div><div></div></div> <div><div></div><div></div><div></div><div></div><div></div></div> <div><div></div><div></div><div></div><div></div><div></div></div> <div><div></div><div></div><div></div><div></div><div></div></div> <div><div></div><div></div><div></div><div></div><div></div></div> <div><div></div><div></div><div></div><div></div><div></div></div> <div><div></div><div></div><div></div><div></div><div></div></div> <div><div></div><div></div><div></div><div></div><div></div></div> <div><div></div><div></div><div></div><div></div><div></div></div> <div><div></div><div></div><div></div><div></div><div></div></div> <div><div></div><div></div><div></div><div></div><div></div></div> <div><div></div><div></div><div></div><div></div><div></div></div> <div><div></div><div></div><div></div><div></div><div></div></div> <div><div></div><div></div><div></div><div></div><div></div></div> <div><div></div><div></div><div></div><div></div><div></div></div> <div><div></div><div></div><div></div><div></div><div></div></div> <div><div></div><div></div><div></div><div></div><div></div></div> <div><div></div><div></div><div></div><div></div><div></div></div> <div><div></div><div></div><div></div><div></div><div></div></div> <div><div></div><div></div><div></div><div></div><div></div></div> <div><div></div><div></div><div></div><div></div><div></div></div> <div><div></div><div></div><div></div><div></div><div></div></div> <div><div></div><div></div><div></div><div></div><div></div></div> <div><div></div><div></div><div></div><div></div><div></div></div> <div><div></div><div></div><div></div><div></div><div></div></div> <div><div></div><div></div><div></div><div></div><div></div></div> <div><div></div><div></div><div></div><div></div><div></div></div> <div><div></div><div></div><div></div><div></div><div></div></div> <div><div></div><div></div><div></div><div></div><div></div></div> <div><div></div><div></div><div></div><div></div><div></div></div> <div><div></div><div></div><div></div><div></div><div></div></div> <div><div></div><div></div><div></div><div></div><div></div></div> <div><div></div><div></div><div></div><div></div><div></div></div> <div><div></div><div></div><div></div><div></div><div></div></div> <div><div></div><div></div><div></div><div></div><div></div></div> <div><div></div><div></div><div></div><div></div><div></div></div> <div><div></div><div></div><div></div><div></div><div></div></div> <div><div></div><div></div><div></div><div></div><div></div></div> <div><div></div><div></div><div></div><div></div><div></div></div> <div><div></div><div></div><div></div><div></div><div></div></div> <div><div></div><div></div><div></div><div></div><div></div></div> <div><div></div><div></div><div></div><div></div><div></div></div> <div><div></div><div></div><div></div><div></div><div></div></div> <div><div></div><div></div><div></div><div></div><div></div></div> <div><div></div><div></div><div></div><div></div><div></div></div> <div><div></div><div></div><div></div><div></div><div></div></div> <div><div></div><div></div><div></div><div></div><div></div></div> <div><div></div><div></div><div></div><div></div><div></div></div> <div><div></div><div></div><div></div><div></div><div></div></div> <div><div></div><div></div><div></div><div></div><div></div></div> <div><div></div><div></div><div></div><div></div><div></div></div> <div><div></div><div></div><div></div><div></div><div></div></div> <div><div></div><div></div><div></div><div></div><div></div></div> <div><div></div><div></div><div></div><div></div><div></div></div> <div><div></div><div></div><div></div><div></div><div></div></div> <div><div></div><div></div><div></div><div></div><div></div></div> <div><div></div><div></div><div></div><div></div><div></div></div> <div><div></div><div></div><div></div><div></div><div></div></div> <div><div></div><div></div><div></div><div></div><div></div></div> <div><div></div><div></div><div></div><div></div><div></div></div> <div><div></div><div></div><div></div><div></div><div></div></div> <div><div></div><div></div><div></div><div></div><div></div></div> <div><div></div><div></div><div></div><div></div><div></div></div> <div><div></div><div></div><div></div><div></div><div></div></div> <div><div></div><div></div><div></div><div></div><div></div></div> <div><div></div><div></div><div></div><div></div><div></div></div> <div><div></div><div></div><div></div><div></div><div></div></div> <div><div></div><div></div><div></div><div></div><div></div></div> <div><div></div><div></div><div></div><div></div><div></div></div> <div><div></div><div></div><div></div><div></div><div></div></div> <div><div></div><div></div><div></div><div></div><div></div></div> <div><div></div><div></div><div></div><div></div><div></div></div> <div><div></div><div></div><div></div><div></div><div></div></div> <div><div></div><div></div><div></div><div></div><div></div></div> <div><div></div><div></div><div></div><div></div><div></div></div> <div><div></div><div></div><div></div><div></div><div></div></div> <div><div></div><div></div><div></div><div></div><div></div></div> <div><div></div><div></div><div></div><div></div><div></div></div> <div><div></div><div></div><div></div><div></div><div></div></div> <div><div></div><div></div><div></div><div></div><div></div></div> <div><div></div><div></div><div></div><div></div><div></div></div> <div><div></div><div></div><div></div><div></div><div></div></div> <div><div></div><div></div><div></div><div></div><div></div></div> <div><div></div><div></div><div></div><div></div><div></div></div> <div><div></div><div></div><div></div><div></div><div></div></div> <div><div></div><div></div><div></div><div></div><div></div></div> <div><div></div><div></div><div></div><div></div><div></div></div> <div><div></div><div></div><div></div><div></div><div></div></div> <div><div></div><div></div><div></div><div></div><div></div></div> <div><div></div><div></div><div></div><div></div><div></div></div> <div><div></div><div></div><div></div><div></div><div></div></div> <div><div></div><div></div><div></div><div></div><div></div></div> <div><div></div><div></div><div></div><div></div><div></div></div> <div><div></div><div></div><div></div><div></div><div></div></div> <div><div></div><div></div><div></div><div></div><div></div></div> <div><div></div><div></div><div></div><div></div><div></div></div> <div><div></div><div></div><div></div><div></div><div></div></div> <div><div></div><div></div><div></div><div></div><div></div></div> <div><div></div><div></div><div></div><div></div><div></div></div> <div><div></div><div></div><div></div><div></div><div></div></div> <div><div></div><div></div><div></div><div></div><div></div></div> <div><div></div><div></div><div></div><div></div><div></div></div> <div><div></div><div></div><div></div><div></div><div></div></div> <div><div></div><div></div><div></div><div></div><div></div></div> <div><div></div><div></div><div></div><div></div><div></div></div> <div><div></div><div></div><div></div><div></div><div></div></div> <div><div></div><div></div><div></div><div></div><div></div></div> <div><div></div><div></div><div></div><div></div><div></div></div> <div><div></div><div></div><div></div><div></div><div></div></div> <div><div></div><div></div><div></div><div></div><div></div></div> <div><div></div><div></div><div></div><div></div><div></div></div> <div><div></div><div></div><div></div><div></div><div></div></div> <div><div></div><div></div><div></div><div></div><div></div></div> <div><div></div><div></div><div></div><div></div><div></div></div> <div><div></div><div></div><div></div><div></div><div></div></div> <div><div></div><div></div><div></div><div></div><div></div></div> <div><div></div><div></div><div></div><div></div><div></div></div> <div><div></div><div></div><div></div><div></div><div></div></div> <div><div></div><div></div><div></div><div></div><div></div></div> <div><div></div><div></div><div></div><div></div><div></div></div> <div><div></div><div></div><div></div><div></div><div></div></div> <div><div></div><div></div><div></div><div></div><div></div></div> <div><div></div><div></div><div></div><div></div><div></div></div> <div><div></div><div></div><div></div><div></div><div></div></div> <div><div></div><div></div><div></div><div></div><div></div></div> <div><div></div><div></div><div></div><div></div><div></div></div> <div><div></div><div></div><div></div><div></div><div></div></div> <div><div></div><div></div><div></div><div></div><div></div></div> <div><div></div><div></div><div></div><div></div><div></div></div> <div><div></div><div></div><div></div><div></div><div></div></div> <div><div></div><div></div><div></div><div></div><div></div></div> <div><div></div><div></div><div></div><div></div><div></div></div> <div><div></div><div></div><div></div><div></div><div></div></div> <div><div></div><div></div><div></div><div></div><div></div></div> <div><div></div><div></div><div></div><div></div><div></div></div> <div><div></div><div></div><div></div><div></div><div></div></div> <div><div></div><div></div><div></div><div></div><div></div></div> <div><div></div><div></div><div></div><div></div><div></div></div> <div><div></div><div></div><div></div><div></div><div></div></div> <div><div></div><div></div><div></div><div></div><div></div></div> <div><div></div><div></div><div></div><div></div><div></div></div> <div><div></div><div></div><div></div><div></div><div></div></div> <div><div></div><div></div><div></div><div></div><div></div></div> <div><div></div><div></div><div></div><div></div><div></div></div> <div><div></div><div></div><div></div><div></div><div></div></div> <div><div></div><div></div><div></div><div></div><div></div></div> <div><div></div><div></div><div></div><div></div><div></div></div> <div><div></div><div></div><div></div><div></div><div></div></div> <div><div></div><div></div><div></div><div></div><div></div></div> <div><div></div><div></div><div></div><div></div><div></div></div> <div><div></div><div></div><div></div><div></div><div></div></div> <div><div></div><div></div><div></div><div></div><div></div></div> <div><div></div><div></div><div></div><div></div><div></div></div> <div><div></div><div></div><div></div><div></div><div></div></div> <div><div></div><div></div><div></div><div></div><div></div></div> <div><div></div><div></div><div></div><div></div><div></div></div> <div><div></div><div></div><div></div><div></div><div></div></div> <div><div></div><div></div><div></div><div></div><div></div></div> <div><div></div><div></div><div></div><div></div><div></div></div> <div><div></div><div></div><div></div><div></div><div></div></div> <div><div></div><div></div><div></div><div></div><div></div></div> <div><div></div><div></div><div></div><div></div><div></div></div> <div><div></div><div></div><div></div><div></div><div></div></div> <div><div></div><div></div><div></div><div></div><div></div></div> <div><div></div><div></div><div></div><div></div><div></div></div> <div><div></div><div></div><div></div><div></div><div></div></div> <div><div></div><div></div><div></div><div></div><div></div></div> <div><div></div><div></div><div></div><div></div><div></div></div> <div><div></div><div></div><div></div><div></div><div></div></div> <div><div></div><div></div><div></div><div></div><div></div></div> <div><div></div><div></div><div></div><div></div><div></div></div> <div><div></div><div></div><div></div><div></div><div></div></div> <div><div></div><div></div><div></div><div></div><div></div></div> <div><div></div><div></div><div></div><div></div><div></div></div> <div><div></div><div></div><div></div><div></div><div></div></div> <div><div></div><div></div><div></div><div></div><div></div></div> <div><div></div><div></div><div></div><div></div><div></div></div> <div><div></div><div></div><div></div><div></div><div></div></div> <div><div></div><div></div><div></div><div></div><div></div></div> <div><div></div><div></div><div></div><div></div><div></div></div> <div><div></div><div></div><div></div><div></div><div></div></div> <div><div></div><div></div><div></div><div></div><div></div></div> <div><div></div><div></div><div></div><div></div><div></div></div> <div><div></div><div></div><div></div><div></div><div></div></div> <div><div></div><div></div><div></div><div></div><div></div></div> <div><div></div><div></div><div></div><div></div><div></div></div> <div><div></div><div></div><div></div><div></div><div></div></div> <div><div></div><div></div><div></div><div></div><div></div></div> <div><div></div><div></div><div></div><div></div><div></div></div> <div><div></div><div></div><div></div><div></div><div></div></div> <div><div></div><div></div><div></div><div></div><div></div></div> <div><div></div><div></div><div></div><div></div><div></div></div> <div><div></div><div></div><div></div><div></div><div></div></div> <div><div></div><div></div><div></div><div></div><div></div></div> <div><div></div><div></div><div></div><div></div><div></div></div> <div><div></div><div></div><div></div><div></div><div></div></div> <div><div></div><div></div><div></div><div></div><div></div></div> <div><div></div><div></div><div></div><div></div><div></div></div> <div><div></div><div></div><div></div><div></div><div></div></div> <div><div></div><div></div><div></div><div></div><div></div></div> <div><div></div><div></div><div></div><div></div><div></div></div> <div><div></div><div></div><div></div><div></div><div></div></div> <div><div></div><div></div><div></div><div></div><div></div></div> <div><div></div><div></div><div></div><div></div><div></div></div> <div><div></div><div></div><div></div><div></div><div></div></div> <div><div></div><div></div><div></div><div></div><div></div></div> <div><div></div><div></div><div></div><div></div><div></div></div> <div><div></div><div></div><div></div><div></div><div></div></div> <div><div></div><div></div><div></div><div></div><div></div></div> <div><div></div><div></div><div></div><div></div><div></div></div> <div><div></div><div></div><div></div><div></div><div></div></div> <div><div></div><div></div><div></div><div></div><div></div></div> <div><div></div><div></div><div></div><div></div><div></div></div> <div><div></div><div></div><div></div><div></div><div></div></div> <div><div></div><div></div><div></div><div></div><div></div></div> <div><div></div><div></div><div></div><div></div><div></div></div> <div><div></div><div></div><div></div><div></div><div></div></div> <div><div></div><div></div><div></div><div></div><div></div></div> <div><div></div><div></div><div></div><div></div><div></div></div> <div><div></div><div></div><div></div><div></div><div></div></div> <div><div></div><div></div><div></div><div></div><div></div></div> <div><div></div><div></div><div></div><div></div><div></div></div> <div><div></div><div></div><div></div><div></div><div></div></div> <div><div></div><div></div><div></div><div></div><div></div></div> <div><div></div><div></div><div></div><div></div><div></div></div> <div><div></div><div></div><div></div><div></div><div></div></div> <div><div></div><div></div><div></div><div></div><div></div></div> <div><div></div><div></div><div></div><div></div><div></div></div> <div><div></div><div></div><div></div><div></div><div></div></div> <div><div></div><div></div><div></div><div></div><div></div></div> <div><div></div><div></div><div></div><div></div><div></div></div> <div><div></div><div></div><div></div><div></div><div></div></div> <div><div></div><div></div><div></div><div></div><div></div></div> <div><div></div><div></div><div></div><div></div><div></div></div> <div><div></div><div></div><div></div><div></div><div></div></div> <div><div></div><div></div><div></div><div></div><div></div></div> <div><div></div><div></div><div></div><div></div><div></div></div> <div><div></div><div></div><div></div><div></div><div></div></div> <div><div></div><div></div><div></div><div></div><div></div></div> <div><div></div><div></div><div></div><div></div><div></div></div> <div><div></div><div></div><div></div><div></div><div></div></div> <div><div></div><div></div><div></div><div></div><div></div></div> <div><div></div><div></div><div></div><div></div><div></div></div> <div><div></div><div></div><div></div><div></div><div></div></div> <div><div></div><div></div><div></div><div></div><div></div></div> <div><div></div><div></div><div></div><div></div><div></div></div> <div><div></div><div></div><div></div><div></div><div></div></div> <div><div></div><div></div><div></div><div></div><div></div></div> <div><div></div><div></div><div></div><div></div><div></div></div> <div><div></div><div></div><div></div><div></div><div></div></div> <div><div></div><div></div><div></div><div></div><div></div></div> <div><div></div><div></div><div></div><div></div><div></div></div> <div><div></div><div></div><div></div><div></div><div></div></div> <div><div></div><div></div><div></div><div></div><div></div></div> <div><div></div><div></div><div></div><div></div><div></div></div> <div><div></div><div></div><div></div><div></div><div></div></div> <div><div></div><div></div><div></div><div></div><div></div></div> <div><div></div><div></div><div></div><div></div><div></div></div> <div><div></div><div></div><div></div><div></div><div></div></div> <div><div></div><div></div><div></div><div></div><div></div></div> <div><div></div><div></div><div></div><div></div><div></div></div> <div><div></div><div></div><div></div><div></div><div></div></div> <div><div></div><div></div><div></div><div></div><div></div></div> <div><div></div><div></div><div></div><div></div><div></div></div> <div><div></div><div></div><div></div><div></div><div></div></div> <div><div></div><div></div><div></div><div></div><div></div></div> <div><div></div><div></div><div></div><div></div><div></div></div> <div><div></div><div></div><div></div><div></div><div></div></div> <div><div></div><div></div><div></div><div></div><div></div></div> <div><div></div><div></div><div></div><div></div><div></div></div> <div><div></div><div></div><div></div><div></div><div></div></div> <div><div></div><div></div><div></div><div></div><div></div></div> <div><div></div><div></div><div></div><div></div><div></div></div> <div><div></div><div></div><div></div><div></div><div></div></div> <div><div></div><div></div><div></div><div></div><div></div></div> <div><div></div><div></div><div></div><div></div><div></div></div> <div><div></div><div></div><div></div><div></div><div></div></div> <div><div></div><div></div><div></div><div></div><div></div></div> <div><div></div><div></div><div></div><div></div><div></div></div> <div><div></div><div></div><div></div><div></div><div></div></div> <div><div></div><div></div><div></div><div></div><div></div></div> <div><div></div><div></div><div></div><div></div><div></div></div> <div><div></div><div></div><div></div><div></div><div></div></div> <div><div></div><div></div><div></div><div></div><div></div></div> <div><div></div><div></div><div></div><div></div><div></div></div> <div><div></div><div></div><div></div><div></div><div></div></div> <div><div></div><div></div><div></div><div></div><div></div></div> <div><div></div><div></div><div></div><div></div><div></div></div> <div><div></div><div></div><div></div><div></div><div></div></div> <div><div></div><div></div><div></div><div></div><div></div></div> <div><div></div><div></div><div></div><div></div><div></div></div> <div><div></div><div></div><div></div><div></div><div></div></div> <div><div></div><div></div><div></div><div></div><div></div></div> <div><div></div><div></div><div></div><div></div><div></div></div> <div><div></div><div></div><div></div><div></div><div></div></div> <div><div></div><div></div><div></div><div></div><div></div></div> <div><div></div><div></div><div></div><div></div><div></div></div> <div><div></div><div></div><div></div><div></div><div></div></div> <div><div></div><div></div><div></div><div></div><div></div></div> <div><div></div><div></div><div></div><div></div><div></div></div> <div><div></div><div></div><div></div><div></div><div></div></div> <div><div></div><div></div><div></div><div></div><div></div></div> <div><div></div><div></div><div></div><div></div><div></div></div> <div><div></div><div></div><div></div><div></div><div></div></div> <div><div></div><div></div><div></div><div></div><div></div></div> <div><div></div><div></div><div></div><div></div><div></div></div> <div><div></div><div></div><div></div><div></div><div></div></div> <div><div></div><div></div><div></div><div></div><div></div></div> <div><div></div><div></div><div></div><div></div><div></div></div> <div><div></div><div></div><div></div><div></div><div></div></div> <div><div></div><div></div><div></div><div></div><div></div></div> <div><div></div><div></div><div></div><div></div><div></div></div> <div><div></div><div></div><div></div><div></div><div></div></div> <div><div></div><div></div><div></div><div></div><div></div></div> <div><div></div><div></div><div></div><div></div><div></div></div> <div><div></div><div></div><div></div><div></div><div></div></div> <div><div></div><div></div><div></div><div></div><div></div></div> <div><div></div><div></div><div></div><div></div><div></div></div> <div><div></div><div></div><div></div><div></div><div></div></div> <div><div></div><div></div><div></div><div></div><div></div></div> <div><div></div><div></div><div></div><div></div><div></div></div> <div><div></div><div></div><div></div><div></div><div></div></div> <div><div></div><div></div><div></div><div></div><div></div></div> <div><div></div><div></div><div></div><div></div><div></div></div> <div><div></div><div></div><div></div><div></div><div></div></div> <div><div></div><div></div><div></div><div></div><div></div></div> <div><div></div><div></div><div></div><div></div><div></div></div> <div><div></div><div></div><div></div><div></div><div></div></div> <div><div></div><div></div><div></div><div></div><div></div></div> <div><div></div><div></div><div></div><div></div><div></div></div> <div><div></div><div></div><div></div><div></div><div></div></div> <div><div></div><div></div><div></div><div></div><div></div></div> <div><div></div><div></div><div></div><div></div><div></div></div> <div><div></div><div></div><div></div><div></div><div></div></div> <div><div></div><div></div><div></div><div></div><div></div></div> <div><div></div><div></div><div></div><div></div><div></div></div> <div><div></div><div></div><div></div><div></div><div></div></div> <div><div></div><div></div><div></div><div></div><div></div></div> <div><div></div><div></div><div></div><div></div><div></div></div> <div><div></div><div></div><div></div><div></div><div></div></div> <div><div></div><div></div><div></div><div></div><div></div></div> <div><div></div><div></div><div></div><div></div><div></div></div> <div><div></div><div></div><div></div><div></div><div></div></div> <div><div></div><div></div><div></div><div></div><div></div></div> <div><div></div><div></div><div></div><div></div><div></div></div> <div><div></div><div></div><div></div><div></div><div></div></div> <div><div></div><div></div><div></div><div></div><div></div></div> <div><div></div><div></div><div></div><div></div><div></div></div> <div><div></div><div></div><div></div><div></div><div></div></div> <div><div></div><div></div><div></div><div></div><div></div></div> <div><div></div><div></div><div></div><div></div><div></div></div> <div><div></div><div></div><div></div><div></div><div></div></div> <div><div></div><div></div><div></div><div></div><div></div></div> <div><div></div><div></div><div></div><div></div><div></div></div> <div><div></div><div></div><div></div><div></div><div></div></div> <div><div></div><div></div><div></div><div></div><div></div></div> <div><div></div><div></div><div></div><div></div><div></div></div> <div><div></div><div></div><div></div><div></div><div></div></div> <div><div></div><div></div><div></div><div></div><div></div></div> <div><div></div><div></div><div></div><div></div><div></div></div> <div><div></div><div></div><div></div><div></div><div></div></div> <div><div></div><div></div><div></div><div></div><div></div></div> <div><div></div><div></div><div></div><div>&lt;/</div></div>

## Ⅱ. 가점 평가기준

평가 항목	세부평가항목	배 점	세 부 평 가 방 법							
가점	가. 건설기술인 신규 고용	(0.3)	<p>- 건설기술인 신규고용률에 따라 가점 부여</p> <ul style="list-style-type: none"> <li>· 1% 이상: 0.1점</li> <li>· 2% 이상: 0.2점</li> <li>· 3% 이상: 0.3점</li> </ul> <p>* 건설기술인 신규 고용률 = 최근 1년간 건설기술인 신규 고용인원(입찰 공고일 전월 기준) / 직전년도 동기간 평균 고용인원</p> <p>* 신규 건설기술인은 입찰공고일 현재 해당업체 재직 중인 자로 건설기술인 경력관리 수탁기관의 경력증명서에 최초로 입사 등록된 자(이전 건설 분야 근무경력이 없는 자)에 한함</p> <p>* 직전년도 동기간 평균 고용인원은 건설기술인 경력관리 수탁기관에 신고한 자로서 해당업체의 기술인 재직인원(월말 기준)을 월단위로 평균하여 산정</p> <p>- 건설기술인 경력관리 수탁기관에서 확인한 후 발급한 자료로 평가</p> <p>- 공동이행방식으로 용역을 수행하는 경우에는 공동수급체의 구성원별 평가점수에 용역참여지분율을 곱하여 산정한 후 이를 합산</p>							
	나. 젊은 기술인 참여	(0.2)	<p>- 건설기술인 경력관리 수탁기관의 경력증명서상 건설기술용역업체에서 근무한 전체 경력이 5년 미만인 기술인이 당해 용역에 참여한 경우에는 전체 참여인원수에 대한 비율에 따라 가점 부여</p> <table border="1"> <tr> <td>당해 설계참여 인원비율 (당해 용역에 참여하는 근무경력 5년 미만 기술인 /당해 용역 전체 참여인원수×100)</td><td>5% 이상</td><td>3% 이상</td><td>1% 이상</td></tr> <tr> <td>가점</td><td>0.2점</td><td>0.15점</td><td>0.1점</td></tr> </table>	당해 설계참여 인원비율 (당해 용역에 참여하는 근무경력 5년 미만 기술인 /당해 용역 전체 참여인원수×100)	5% 이상	3% 이상	1% 이상	가점	0.2점	0.15점
당해 설계참여 인원비율 (당해 용역에 참여하는 근무경력 5년 미만 기술인 /당해 용역 전체 참여인원수×100)	5% 이상	3% 이상	1% 이상							
가점	0.2점	0.15점	0.1점							

※ 비고: 위 [별표1]의 사업수행능력 평가에 대한 일반사항 및 항목별 세부평가방법은 [부표1]에 따른다.

## [부표1] 설계 등 **용역사업자** 사업수행능력 평가에 대한 일반사항 및 세부평가방법

### I. 일반사항

1. 참여기술인의 경력 및 실적, 용역수행실적·신용도·기술개발 및 투자실적·업무중복도·해외 설계수행실적·전차용역 수행실적·참여기술인 해외용역 참여실적 등은 “국토교통부 장관의 위탁업무수행기관 등 지정”(국토부 고시)에 따른 위탁업무수행기관, 해당 전문기관 또는 해당 용역 발주청의 확인을 받아야 한다.  
다만, 이 기준에서 별도로 세부사항을 정하는 경우에는 그 규정을 따른다.
2. 발주청은 이 기준을 적용함에 있어 기간의 계산은 입찰공고일을 기준으로 하며, 평가점수계산은 소수점 2째자리로 하고 소수점 3째자리에서 반올림한다.
3. 평가기준에 따른 평가결과는 평가항목별 점수에 가점과 감점을 합한 점수로 하되, 평가점수가 100점을 초과하는 경우에는 100점으로 하고, 100점 이하일 경우에는 원 점수를 그대로 사용한다.
4. 평가자료 제출 시에 본 평가기준을 적용하여 과업에 참여하고자 하는 자는 스스로 사업수행능력을 평가한 자기평가서를 포함하여 제출할 수 있다.

### II. 항목별 세부평가방법

1. 평가방법은 절대평가를 원칙으로 하며, 점수가 합리적 통계 등에 의하여 산정하기 곤란하거나 평가의 변별력이 필요한 경우에는 상대평가에 의한다.
2. 참여기술인과 용역수행성과에 대한 상대평가 시 등급별 배분은 수(10%), 우(20%), 미(40%), 양(20%), 가(10%)로 하고, 점수는 수(100%), 우(90%), 미(80%), 양(70%), 가(60%)로 배분을 원칙으로 하되(첨부6 예시 참조), 필요한 경우 발주청에서 평가등급 및 등급별 배분, 점수 기준을 조정할 수 있다.  
평가 결과 동점자 발생 시 상위 등급을 부여할 수 있으며, 해당 발주청에서 발주한 용역 성과가 없는 업체에 대해서는 용역수행성과 평가 시 “우” 또는 “미”의 점수를 부여할 수 있다. (발주청에서 입찰공고 시 기준 제시)
3. 평가대상사업에 대한 사업책임기술인, 분야별 책임기술인 및 분야별 참여기술인은 반드시 당해 용역수행에 참여하여야 하며, 당해 용역에 참여하지 아니하는 경우로서 그 건설기술인에 대한 평가가 업체선정의 중요한 요소인 경우에는 계약해제 또는 해지의 사유가 될 수 있으며, 발주청별로 차기용역 평가 시 이를 감점할 수 있다.

4. 공동이행방식으로 용역을 수행할 경우에는 공동수급체 구성원별로 유사용역 수행 실적·기술개발 및 투자실적·해외설계 수행실적·전차용역 수행실적에 용역참여 지분율을 곱하여 산정한 후 이를 합산하여 평가한다. 단 공동이행방식으로 수행 시 사업수행능력평가 대상자에 해당되는 공동도급자의 참여기술인(사업책임기술인, 분야별 책임기술인, 분야별 참여기술인)은 지분율대로 참여하여야 하며, 지분율에 의해 산정 시 소수이하는 반올림하여 조정할 수 있다.
5. 관계법령에 따라 적법하게 하도급계약을 체결한 **용역사업자**의 경우에는 하도급을 받은 만큼 그 실적을 인정한다.  
이 경우, 실적 건수의 산정은 해당 용역사업의 총용역비에 대한 하도급 계약금액 비율만큼 인정하도록 한다.
6. 용역수행실적(건설기술 진흥법 제30조제2항에 따라 관리하는 실적을 말함) 및 **신용도(영업정지·과징금·벌점에 한함)**는 건설기술용역 실적관리 수탁기관이 발급한 시행규칙 제27조 별지 제31호서식의 “건설기술용역 실적 확인서”를 제출받아 평가한다. 다만, 건설기술용역 실적 확인서에 의한 평가는 2014년 5월 23일 이후 계약된 용역부터 적용하며 그 이전의 용역에 대하여도 건설기술용역통합관리시스템에 등재되었을 경우에는 적용할 수 있다.
7. 해외설계용역수행실적은 용역계약서류 또는 해당국 발주청의 확인서 등 사실 여부를 판단할 수 있는 증빙서류를 해외건설협회가 확인한 후 발급한 실적(첨부 4)에 한하여 다음 각 호와 같이 평가한다.
  - 가. 해외설계용역실적의 인정범위는 건설공사에 대한 설계용역, 건설사업관리 용역이 포함된 설계용역에 대하여 당해 설계용역과 같거나 유사한 설계 등 용역에 해당하는 실적에 대하여 인정한다. 단, 해외 현지법인 또는 지사의 명의로 직접 계약하여 수행한 실적은 출자지분율을 곱하여 산정한 후 이를 합산한다.
  - 나. 해외설계용역비는 해당 국가의 발주기관과 준공금액을 준공일 기준으로 한국 화폐단위로 환산하여 산정한 금액으로 한다.
8. 참여기술인의 해외용역 참여실적은 용역계약서류 또는 해당국 발주청의 확인서 등 사실 여부를 판단할 수 있는 증빙서류를 한국건설기술인협회가 확인한 후 발급한 실적(첨부 5)에 한하여 평가한다. 이 경우 해외설계용역 참여실적(해외 현지법인 또는 지사의 명의로 직접 계약하여 수행한 용역에 참여한 실적 포함)의 인정범위는 건설공사의 설계용역에 대하여 당해 설계용역과 같거나 유사한 설계 등 용역에 참여한 실적에 대하여 인정한다.

9. 건설사업관리 용역 실적을 설계 실적으로 인정하는 경우, 동일한 사업에서 3년 이상 상주하여 근무한 건설사업관리 용역 실적은 설계 실적 2건으로 인정할 수 있으며, 비상주 또는 기술지원 기술인으로 근무한 건설사업관리 실적의 경우 설계 실적 0.1건 또는 0.2건으로 인정할 수 있다. (발주청에서 입찰공고 시 인정 기준 제시)
10. 발주청은 입찰공고 시 업무중복도 평가 대상인 주공종 분야(3~5분야)를 제시하여야 한다.
11. 업무중복도 평가에서 실무기술인은 용역에 참여하는 기술인 중 등급, 실적, 경력을 평가받지 않는 기술인을 의미하며, 입찰시 용역에 참여하는 모든 기술인을 제출하여야 한다.
12. 분야별 참여기술인, 실무기술인의 업무중복도는 2019년 4월 1일 이후 계약을 체결한 용역에 대해서만 산정한다.
13. 참여기술인(실무기술인을 포함)의 업무중복도는 입찰공고일 기준으로 건설기술 용역실적관리시스템(CEMS)에 등재되어 있는 자료로만 평가한다.
14. 설계 등 **용역사업자**는 업무중복도 평가대상 실무기술인이 사업수행능력(PQ) 평가 이후 계약 시까지 사망·질병·퇴직 등의 부득이한 사유로 당해 용역에의 참여가 불가능한 경우에는 평가점수가 유지될 수 있는 실무기술인으로 교체할 수 있다. 이 경우, 교체로 인하여 당초 업무중복도 평가점수를 변동하지 아니한다.

첨부 1. 책임기술인 능력평가서 양식

용역

# 책임기술인 능력평가서

20 . .

업 체 명

210mm×297mm

(일반용지 60g/m<sup>2</sup>(재활용품))

## 1. 기술능력 평가서

### 1.1 당해 용역의 내용 및 이해도(1페이지 이내로 작성)

\* 용역의 특성, 내용 및 범위, 용역 수행상 주안점 제시

### 1.2 당해 용역 관련 유사사업 제시(5건을 3페이지 이내로 작성)

구분	사업명	수행기간	시행청
1			
2			
3			
4			
5			

\* 최근(공고일) 기준 10년내에 시행한 용역사업 중 유사사업을 제시하고, 사업별 세부내용은 사업명별로 아래에 기술할 것

#### 1) 사업명 :

\* 앞에서 제시된 용역수행상 주안점을 기준으로 사업별로 관련 경험을 제시

#### 2) 사업명 :

### 1.3 용역 성공을 위한 요건 및 추가제안사항(1페이지 이내로 작성)

\* 앞에서 제시된 용역 수행상 주안점 및 관련 유사경험을 토대로 당해 용역 성공을 위한 제안사항을 기술(착안사항 포함)



\* 주요 제안사항

- 관련 계획, 법령 등의 검토 및 설계적용사항(연계방안 등)
- 설계방법(노선 등)에 따른 제안 및 고려사항
- 현장조사시 주요 고려사항
- 예상 문제점 및 처리대책(예상 민원 등 포함)
- 사업효과 극대화 방안 등

## 2. 업무관리능력 평가서

### 2.1 당해 용역 관련 업무 수행범위(1페이지 이내로 작성)

- \* 당해 용역과 관련한 주요 업무, 작업수행내용을 기술
  - 조사항목 및 내용
  - 당해 용역 관련 각 분야(도로 등)별 주요 업무
  - 주요 업무별 특이사항(작업기간, 작업내용 등)

### 2.2 작업계획서(1페이지 이내로 작성)

- \* 2.1과 연계하여 용역의 일정계획 제시(각 업무별 선행 및 후행관계 등 명시)

### 2.3 품질보증체계 및 품질관리계획(2페이지 이내로 작성)

- \* 해당 사업수행조직내의 품질보증체계 및 품질관리계획을 명시  
(책임기술인이 고용된 회사의 품질보증체계와 연계하여 기술)

### 2.4 전문가 활용계획 등 추가 업무관리사항(1페이지 이내로 작성)

- \* 당해 용역 수행관련 필요한 전문가 기술 및 활용계획 제시
- \* 당해 용역 수행상 업무관리상 주안점(조직 및 업무간 연계 고려)

## 첨부 2. 신용평가등급의 기준

회사채에 대한 신용평가등급	기업어음에 대한 신용평가등급	기업신용평가 등급
AAA	-	AAA (회사채에 대한 신용평가등급 AAA에 준하는 등급)
AA+, AA0, AA-	A1	AA+, AA0, AA- (회사채에 대한 신용평가등급 AA+, AA0, AA-에 준하는 등급)
A+	A2+	A+ (회사채에 대한 신용평가등급 A+에 준하는 등급)
A0	A20	A0 (회사채에 대한 신용평가등급 A0에 준하는 등급)
A-	A2-	A- (회사채에 대한 신용평가등급 A-에 준하는 등급)
BBB+	A3+	BBB+ (회사채에 대한 신용평가등급 BBB+에 준하는 등급)
BBB0	A30	BBB0 (회사채에 대한 신용평가등급 BBB0에 준하는 등급)
BBB-	A3-	BBB- (회사채에 대한 신용평가등급 BBB-에 준하는 등급)
BB+, BB0	B+	BB+, BB0 (회사채에 대한 신용평가등급 BB+, BB0에 준하는 등급)
BB-	B0	BB- (회사채에 대한 신용평가등급 BB-에 준하는 등급)
B+, B0, B-	B-	B+, B0, B- (회사채에 대한 신용평가등급 B+, B0, B-에 준하는 등급)
CCC+ 이하	C 이하	CCC+ 이하 (회사채에 대한 신용평가등급 CCC+에 준하는 등급)

## 첨부 3. 연구수행(참여) 실적증명서 양식

제2000 - ○○호

## 연구수행(참여)실적 증명서(안)

신 청 인	업체명 (상호)		대표자			
	영업소재지				전화	
	사업자번호				팩스	
	증명서용도		제출처			
연구수행 실적내용	사 업 명				과제유형	
	연구과제명				총연구기간	
	연 구 내 용 (요약)					
	기 업 부 담 금 내 역	구 분	참여 형태	연구수행(참여)기간	기업부담금(현금)	비고
		1차년도				
		2차년도				
		3차년도				
		4차년도				
5차년도						
합 계						

상기와 같이 연구개발과제를 수행(참여)하였음을 증명합니다.

년 월 일

국토교통과학기술진흥원장 (인)

## 첨부 4. 해외설계 수행실적증명서 양식

## 해외설계 수행실적확인서

I. 일반적인 사항				발급번호	
1) 용역명	(국문) (영문)			2) 발주기관	(발주국)
3) 발주관성격	정부( ), 공공기관( ), 민간( )	4) 계약주체	본사( ), 지사( ), 현지법인( ), 지분을 (%)		
5) 신청자	5-1) 회사명	5-2) 면허번호	5-3) 대표자		
(대표)	5-4) 영업소재지		5-5) 전화번호		
6) 계약 및 준공	6-1) 계약일자	6-2) 착공일자	6-3) 준공일자		
	6-4) 계약금액	6-5) 준공금액			
7) 원하도급 여부	원도급( ), 하도급( )			※ 해당란에 ○ 표	
8) 공동도급 여부	공동이행방식( ), 분담이행방식( ), 단독도급( )			※ 해당란에 ○ 표	
9) 실적의 종류	개념설계( ), 기본설계( ), 실시설계( ), 감리( ), 건설관리( ), 타당성조사( ), 기타( )				
II. 용역실적의 내용		* 공동수급체 구성원별로 구분 작성			
구분	계약자 (대표)	계약자	계약자		
1) 회사명					
2) 대표	(인)	(인)	(인)		
3) 준공금액	(지분 : %)	(지분 : %)	(지분: %)		
4) 전체용역규모 (본란에는 주요 물량을 기재하고, 필요시 세부 물량은 별지 제6호 서식을 활용)					
III. 붙임					
1) 기타 실적내용을 증명할 수 있는 서류					
<p>위와같이 용역 준공실적이 있음을 증명하여 주시기 바랍니다.</p> <p style="text-align: right;">200 . . .</p> <p>해외건설협회장 귀하</p> <p style="text-align: right;">주 소 : 회사명 : 대 표 : (인 )</p>					
확인자					
용도	P.Q, 입찰, 적격심사, 기타	위 내용을 증명함.  해 외 건 설 협 회 장(인)			
용역명					
발주처					

## 첨부 5. 해외설계용역 참여기술인 확인서 양식

## 해외설계용역 참여기술인확인서

I. 일반적인 사항				발급번호	
1) 신청인	1-1) 회사명			1-2) 대표자	
	1-3) 영업소재지			1-4) 면허번호	
II. 해외설계용역					
1) 공사명	(국문) (영문)			2) 발주기관 (발주국)	
3) 계약 및 준공	3-1) 계약일자		3-2) 착공일자	3-3) 준공일자	
	3-4) 계약금액		3-5) 준공금액		
4) 공동도급여부	공동이행방식( ), 분담이행방식( ), 단독도급( ) ※ 해당란에 ○ 표				
III. 참여기술인 현황		* 참여기술인별로 구분 작성			
구분	성명	주민등록번호	자격종목	자격등록번호	참여기간
1) 사업책임기술인	○○○	000000-0000000	○○○○○기 술사	○○○○○○○○○	개월
2) ○○분야 책임기술인	○○○				개월
3) ○○분야 책임기술인	○○○				개월
4) ○○분야 책임기술인	○○○				개월
5) ○○분야 책임기술인	○○○				개월
IV. 붙임					
1) 기타 실적내용을 증명할 수 있는 서류					
<p>위와같이 해외설계용역 참여기술인이 있음을 확인하여 주시기 바랍니다.</p> <p style="text-align: right;">200 . . .</p> <p>한국건설기술인협회장 귀하</p> <p style="text-align: right;">주 소 : 회사명 : 대 표 : (인)</p>					
확인자					
용도	P.Q, 입찰, 적격심사, 기타		위 내용을 증명함.		
발주처			한국건설기술인협회장(인)		
공사명					

## 첨부 6. 설계등 용역 상대평가 등급배분 예시

## 상대평가 등급배분 및 평가방법

## 1. 신청자수 별 평가등급 배분

업체수	등    급					업체수	등    급				
	수	우	미	양	가		수	우	미	양	가
2,3	1	1	(1)			22	2	5	9	4	2
4	1	2	1			23	2	5	9	5	2
5	1	2	1	1		24	2	5	10	5	2
6	1	2	1	1	1	25	3	5	10	5	2
7	1	2	2	1	1	26	3	5	10	5	3
8	1	2	3	1	1	27	3	5	11	5	3
9	1	2	3	2	1	28	3	6	11	5	3
10	1	2	4	2	1	29	3	6	11	6	3
11	1	2	5	2	1	30	3	6	12	6	3
12	1	3	5	2	1	31	3	6	13	6	3
13	1	3	5	3	1	32	3	7	13	6	3
14	1	3	6	3	1	33	3	7	13	7	3
15	2	3	6	3	1	34	3	7	14	7	3
16	2	3	6	3	2	35	4	7	14	7	3
17	2	3	7	3	2	36	4	7	14	7	4
18	2	4	7	3	2	37	4	7	15	7	4
19	2	4	7	4	2	38	4	8	15	7	4
20	2	4	8	4	2	39	4	8	15	8	4
21	2	4	9	4	2	40	4	8	16	8	4

## [별표2] 건설사업관리용역사업자 사업수행능력 세부평가항목 및 배점

평가항목	세부평가항목		배 점	평가방법
합 계			100	
1. 참여기술인 [60]	가. 책임건설사업 관리기술인 〈25〉	등급	부적격 시 실격	절대평가
		(1) 경력	15(11~13)	
		(2) 실적	9	
		(3) 교육훈련	1	
	나. 분야별건설사업 관리기술인 〈25〉	등급	부적격 시 실격	절대평가
		(1) 경력	15(13~14)	
		(2) 실적	9	
		(3) 교육훈련	1	
	다. 기술지원기술인 〈10〉	(1) 등급	3	절대평가
		(2) 경력	6	
		(3) 교육훈련	1	
	라. 면접(발표) (3~6)	(1) 책임건설사업관리기술인	(2~4)	상대평가
(2) 분야별건설사업관리기술인		(1~2)		
2. 유사용역 수행실적 [10]	가. 유사용역수행실적		8	절대평가
	나. 용역수행성과		2	상대평가
3. 신 용 도 [15]	가. 영업(업무)정지	지정기간	7	절대평가
	나. 부실벌점	부과점수	5	
	다. 재정상태 건설도	신용평가등급	3	
4. 기술개발 및 투자실적 [10]	가. 개발·활용실적		3	절대평가
	나. 투자실적		7	
5. 교체빈도 [5]	가. 건설사업관리용역사업자		3	절대평가
	나. 참여기술인		2	
가점 [0.5]	가. 공사비 절감기여 기술인		0.2	절대평가
	나. 건설기술인 신규고용		0.3	
감점 [5]	부패행위 관련자		5	절대평가

비고

1. ( )의 배점은 책임건설사업관리기술인, 분야별건설사업관리기술인 등의 면접을 평가하는 경우(기술인 평가서 평가를 실시하지 않는 경우) 적용

## I. 분야별 평가기준

평가항목	평가요소	배 점	세 부 평 가 방 법																																															
1. 참여 기술 인	가. 책임건설사업 관리기술인	[60] 〈25〉 (23 ~21)	○ 시공단계의 건설사업관리를 포함하는 경우 「건설기술 진흥법 시행규칙」 제35조제1항 각 호에 의한 책임건설사업관리기술인의 경력 및 배치 기준에 부적합할 경우 실격처리함.																																															
	(1) 해당분야 경력	15 (13 ~ 11)	<table><tr><td>해당공사 규모</td><td colspan="5">설계, 시공, 시험, 검사, 건설사업관리, 유지관리, 감독, 기술자문(발주청과 기술용역계약을 체결하여 건설기술인이 현장에 배치된 경우에만 인정한다. 이하 같다), 안전점검 및 정밀안전진단 등 경력 (단위: 년)</td></tr><tr><td>1,000억원이상</td><td>15이상</td><td>15미만 13이상</td><td>13미만 11이상</td><td>11미만 9이상</td><td>9미만</td></tr><tr><td>1,000억원미만 500억원이상</td><td>13이상</td><td>13미만 11이상</td><td>11미만 9이상</td><td>9미만 7이상</td><td>7미만</td></tr><tr><td>500억원미만 300억원이상</td><td>11이상</td><td>11미만 9이상</td><td>9미만 7이상</td><td>7미만 5이상</td><td>5미만</td></tr><tr><td>300억미만</td><td>9이상</td><td>9미만 7이상</td><td>7미만 5이상</td><td>5미만 3이상</td><td>3미만</td></tr><tr><td>점수</td><td>15 (13~11)</td><td>13.5 (11.5~9.5)</td><td>12 (10~8)</td><td>10.5 (8.5~6.5)</td><td>9 (7~5)</td></tr></table> <p>※ ( )의 배점은 면접을 평가하는 경우 적용한다.</p>	해당공사 규모	설계, 시공, 시험, 검사, 건설사업관리, 유지관리, 감독, 기술자문(발주청과 기술용역계약을 체결하여 건설기술인이 현장에 배치된 경우에만 인정한다. 이하 같다), 안전점검 및 정밀안전진단 등 경력 (단위: 년)					1,000억원이상	15이상	15미만 13이상	13미만 11이상	11미만 9이상	9미만	1,000억원미만 500억원이상	13이상	13미만 11이상	11미만 9이상	9미만 7이상	7미만	500억원미만 300억원이상	11이상	11미만 9이상	9미만 7이상	7미만 5이상	5미만	300억미만	9이상	9미만 7이상	7미만 5이상	5미만 3이상	3미만	점수	15 (13~11)	13.5 (11.5~9.5)	12 (10~8)	10.5 (8.5~6.5)	9 (7~5)											
	해당공사 규모	설계, 시공, 시험, 검사, 건설사업관리, 유지관리, 감독, 기술자문(발주청과 기술용역계약을 체결하여 건설기술인이 현장에 배치된 경우에만 인정한다. 이하 같다), 안전점검 및 정밀안전진단 등 경력 (단위: 년)																																																
	1,000억원이상	15이상	15미만 13이상	13미만 11이상	11미만 9이상	9미만																																												
1,000억원미만 500억원이상	13이상	13미만 11이상	11미만 9이상	9미만 7이상	7미만																																													
500억원미만 300억원이상	11이상	11미만 9이상	9미만 7이상	7미만 5이상	5미만																																													
300억미만	9이상	9미만 7이상	7미만 5이상	5미만 3이상	3미만																																													
점수	15 (13~11)	13.5 (11.5~9.5)	12 (10~8)	10.5 (8.5~6.5)	9 (7~5)																																													
(2) 직무분야 실적	9	<table><tr><td>등 급</td><td colspan="5">경력기간 (단위: 년)</td></tr><tr><td>특급기술인</td><td>15이상</td><td>15미만 13이상</td><td>13미만 11이상</td><td>11미만 9이상</td><td>9미만</td></tr><tr><td>고급기술인</td><td>12이상</td><td>12미만 10이상</td><td>10미만 8이상</td><td>8미만 6이상</td><td>6미만</td></tr><tr><td>점수</td><td>6</td><td>5.4</td><td>4.8</td><td>4.2</td><td>3.6</td></tr></table> <p>2) 시공, 시험, 검사, 건설사업관리, 유지관리, 감독, 기술자문, 안전점검 및 정밀안전진단 등 (3점)</p> <table><tr><td>등 급</td><td colspan="5">경력기간 (단위: 년)</td></tr><tr><td>특급기술인</td><td>7이상</td><td>7미만 5이상</td><td>5미만 3이상</td><td>3미만 2이상</td><td>2미만</td></tr><tr><td>고급기술인</td><td>5이상</td><td>5미만 4이상</td><td>4미만 3이상</td><td>3미만 2이상</td><td>2미만</td></tr><tr><td>점 수</td><td>3</td><td>2.7</td><td>2.4</td><td>2.1</td><td>1.8</td></tr></table>	등 급	경력기간 (단위: 년)					특급기술인	15이상	15미만 13이상	13미만 11이상	11미만 9이상	9미만	고급기술인	12이상	12미만 10이상	10미만 8이상	8미만 6이상	6미만	점수	6	5.4	4.8	4.2	3.6	등 급	경력기간 (단위: 년)					특급기술인	7이상	7미만 5이상	5미만 3이상	3미만 2이상	2미만	고급기술인	5이상	5미만 4이상	4미만 3이상	3미만 2이상	2미만	점 수	3	2.7	2.4	2.1	1.8
등 급	경력기간 (단위: 년)																																																	
특급기술인	15이상	15미만 13이상	13미만 11이상	11미만 9이상	9미만																																													
고급기술인	12이상	12미만 10이상	10미만 8이상	8미만 6이상	6미만																																													
점수	6	5.4	4.8	4.2	3.6																																													
등 급	경력기간 (단위: 년)																																																	
특급기술인	7이상	7미만 5이상	5미만 3이상	3미만 2이상	2미만																																													
고급기술인	5이상	5미만 4이상	4미만 3이상	3미만 2이상	2미만																																													
점 수	3	2.7	2.4	2.1	1.8																																													
(3) 교육훈련	1	<p>○ 책임건설사업관리기술인이 최근 3년간 법 제20조제2항에 따른 건설기술인 교육훈련을 받거나 「국가기술자격법」에 의한 해당 분야의 기술자격 또는 「건축사법」에 의한 건축사 자격을 갖춘 경우 다음 기준에 따라 적용 (기술자격은 최상위 1종목만 인정)</p> <p>- 교육훈련: 2주 이상 (0.5점), 1주 이상 2주 미만 (0.3점)</p> <p>- 기술자격: 기술사·건축사(0.5점), 기사(0.3점), 산업기사(0.1점)</p>																																																



평가항목	평가요소	배 점	세 부 평 가 방 법																																																																				
나. 분야별건설 사업관리 기술인	<25> (24 ~23)		○ 해당 용역의 특성 및 총공사비 등을 감안하여 평가대상기술인의 인원수 및 기술인 등급을 결정하여 발주부서의 장이 입찰공고 시 제시																																																																				
	(1) 해당분야 경력	15 (14 ~ 13)	○ 경력기간에 따라 평가 <table><tr><td>해당공사규모</td><td colspan="5">설계, 시공, 시험, 검사, 건설사업관리, 유지관리, 감독, 기술자문, 안전점검 및 정밀안전진단 등 경력 (단위: 월)</td></tr><tr><td>300억원이상</td><td>48이상</td><td>48미만 42이상</td><td>42미만 36이상</td><td>36미만 30이상</td><td>30미만</td></tr><tr><td>300억원미만 100억원이상</td><td>36이상</td><td>36미만 28이상</td><td>28미만 20이상</td><td>20미만 12이상</td><td>12미만</td></tr><tr><td>100억원미만</td><td>24이상</td><td>24미만 18이상</td><td>18미만 12이상</td><td>12미만 6이상</td><td>6미만</td></tr><tr><td>점 수</td><td>15 (14~13)</td><td>13.5 (12.5~11.5)</td><td>12 (11~10)</td><td>10.5 (9.5~8.5)</td><td>9 (8~7)</td></tr></table>	해당공사규모	설계, 시공, 시험, 검사, 건설사업관리, 유지관리, 감독, 기술자문, 안전점검 및 정밀안전진단 등 경력 (단위: 월)					300억원이상	48이상	48미만 42이상	42미만 36이상	36미만 30이상	30미만	300억원미만 100억원이상	36이상	36미만 28이상	28미만 20이상	20미만 12이상	12미만	100억원미만	24이상	24미만 18이상	18미만 12이상	12미만 6이상	6미만	점 수	15 (14~13)	13.5 (12.5~11.5)	12 (11~10)	10.5 (9.5~8.5)	9 (8~7)																																						
	해당공사규모	설계, 시공, 시험, 검사, 건설사업관리, 유지관리, 감독, 기술자문, 안전점검 및 정밀안전진단 등 경력 (단위: 월)																																																																					
	300억원이상	48이상	48미만 42이상	42미만 36이상	36미만 30이상	30미만																																																																	
	300억원미만 100억원이상	36이상	36미만 28이상	28미만 20이상	20미만 12이상	12미만																																																																	
100억원미만	24이상	24미만 18이상	18미만 12이상	12미만 6이상	6미만																																																																		
점 수	15 (14~13)	13.5 (12.5~11.5)	12 (11~10)	10.5 (9.5~8.5)	9 (8~7)																																																																		
(2) 직무분야 실적	9	○ 경력기간에 따라 평가용역의 참여기간 등을 고려하여 평가 1) 설계, 시공, 시험, 검사, 건설사업관리, 유지관리, 감독, 기술자문, 안전점검 및 정밀안전진단 등 (5점) <table><tr><td>등 급</td><td colspan="5">경력기간 (단위: 년)</td></tr><tr><td>특급기술인</td><td>12이상</td><td>12미만 10이상</td><td>10미만 8이상</td><td>8미만 6이상</td><td>6미만</td></tr><tr><td>고급기술인</td><td>10이상</td><td>10미만 8이상</td><td>8미만 6이상</td><td>6미만 4이상</td><td>4미만</td></tr><tr><td>중급기술인</td><td>8이상</td><td>8미만 6이상</td><td>6미만 4이상</td><td>4미만 2이상</td><td>2미만</td></tr><tr><td>점 수</td><td>5</td><td>4.5</td><td>4</td><td>3.5</td><td>3</td></tr></table> 2) 시공, 시험, 검사, 건설사업관리, 유지관리, 감독, 기술자문, 안전점검 및 정밀안전진단(4점) <table><tr><td>등 급</td><td colspan="5">경력기간 (단위: 년)</td></tr><tr><td rowspan="2">특급기술인</td><td>5이상</td><td>5미만 4이상</td><td>4미만 3이상</td><td>3미만 2이상</td><td>2미만</td></tr><tr><td>4</td><td>3.6</td><td>3.2</td><td>2.8</td><td>2.4</td></tr><tr><td rowspan="2">고급기술인</td><td>4이상</td><td>4미만 3이상</td><td>3미만 2이상</td><td colspan="2">2미만</td></tr><tr><td>4</td><td>3.6</td><td>3.2</td><td colspan="2">2.8</td></tr><tr><td rowspan="2">중급기술인</td><td colspan="3">3이상</td><td colspan="2">3미만</td></tr><tr><td colspan="3">4</td><td colspan="2">3.6</td></tr></table>	등 급	경력기간 (단위: 년)					특급기술인	12이상	12미만 10이상	10미만 8이상	8미만 6이상	6미만	고급기술인	10이상	10미만 8이상	8미만 6이상	6미만 4이상	4미만	중급기술인	8이상	8미만 6이상	6미만 4이상	4미만 2이상	2미만	점 수	5	4.5	4	3.5	3	등 급	경력기간 (단위: 년)					특급기술인	5이상	5미만 4이상	4미만 3이상	3미만 2이상	2미만	4	3.6	3.2	2.8	2.4	고급기술인	4이상	4미만 3이상	3미만 2이상	2미만		4	3.6	3.2	2.8		중급기술인	3이상			3미만		4			3.6	
등 급	경력기간 (단위: 년)																																																																						
특급기술인	12이상	12미만 10이상	10미만 8이상	8미만 6이상	6미만																																																																		
고급기술인	10이상	10미만 8이상	8미만 6이상	6미만 4이상	4미만																																																																		
중급기술인	8이상	8미만 6이상	6미만 4이상	4미만 2이상	2미만																																																																		
점 수	5	4.5	4	3.5	3																																																																		
등 급	경력기간 (단위: 년)																																																																						
특급기술인	5이상	5미만 4이상	4미만 3이상	3미만 2이상	2미만																																																																		
	4	3.6	3.2	2.8	2.4																																																																		
고급기술인	4이상	4미만 3이상	3미만 2이상	2미만																																																																			
	4	3.6	3.2	2.8																																																																			
중급기술인	3이상			3미만																																																																			
	4			3.6																																																																			
(3) 교육훈련	1	○ 분야별 건설사업관리기술인이 최근 3년간 법 제20조제2항에 따른 건 설기술인 교육훈련을 받은 경우 다음 기준에 따라 적용 - 2주 이상 교육을 이수한 경우: 1점 - 1주 이상 2주 미만 교육을 이수한 경우: 0.5점 ※ 설계단계의 건설사업관리를 포함하는 경우 설계단계에 참여하는 분야별 건설사업관리기술인의 교육훈련 평가방법은 책임건설사업관리기술인의 평가방법을 준용한다.																																																																					

평가항목	평가요소	배 점	세 부 평 가 방 법																																			
다. 기술지원 기술인	<10>		○ 시공단계의 건설사업관리를 포함하지 않는 경우 기술지원기술인 평가 배점을 참여기술인의 다른 평가항목에 항목별 배점의 ±20% 범위에서 배분한다.																																			
	(1) 등급	3	<div>○ 기술인의 자격 및 등급에 따라 평가</div> <table><tr><th>해당공사규모</th><th colspan="2">등 급 (점수)</th></tr><tr><td rowspan="2">총공사비 300억원 이상</td><th>특급기술인</th><th>고급기술인 이하</th></tr><tr><td>3</td><td>2</td></tr><tr><td rowspan="2">총공사비 300억원 미만</td><th>고급기술인 이상</th><th>중급기술인</th></tr><tr><td>3</td><td>2</td></tr></table>	해당공사규모	등 급 (점수)		총공사비 300억원 이상	특급기술인	고급기술인 이하	3	2	총공사비 300억원 미만	고급기술인 이상	중급기술인	3	2																						
	해당공사규모	등 급 (점수)																																				
	총공사비 300억원 이상	특급기술인	고급기술인 이하																																			
3		2																																				
총공사비 300억원 미만	고급기술인 이상	중급기술인																																				
	3	2																																				
(2) 해당분야 경력	6	<div>○ 경력기간에 따라 평가</div> <table><tr><th>해당 공사규모</th><th colspan="5">설계, 시공, 시험, 검사, 건설사업관리, 유지관리, 감독, 기술자문, 안전점검 및 정밀안전진단 등 경력 (단위: 년)</th></tr><tr><td>1,000억원 이상</td><td>15이상</td><td>15미만 13이상</td><td>13미만 11이상</td><td>11미만 9이상</td><td>9미만</td></tr><tr><td>1,000억원 미만 500억원 이상</td><td>13이상</td><td>13미만 11이상</td><td>11미만 9이상</td><td>9미만 7이상</td><td>7미만</td></tr><tr><td>500억원 미만 300억원 이상</td><td>11이상</td><td>11미만 9이상</td><td>9미만 7이상</td><td>7미만 5이상</td><td>5미만</td></tr><tr><td>300억원 미만</td><td>9이상</td><td>9미만 7이상</td><td>7미만 5이상</td><td>5미만 3이상</td><td>3미만</td></tr><tr><td>점수</td><td>6</td><td>5.4</td><td>4.8</td><td>4.2</td><td>3.6</td></tr></table>	해당 공사규모	설계, 시공, 시험, 검사, 건설사업관리, 유지관리, 감독, 기술자문, 안전점검 및 정밀안전진단 등 경력 (단위: 년)					1,000억원 이상	15이상	15미만 13이상	13미만 11이상	11미만 9이상	9미만	1,000억원 미만 500억원 이상	13이상	13미만 11이상	11미만 9이상	9미만 7이상	7미만	500억원 미만 300억원 이상	11이상	11미만 9이상	9미만 7이상	7미만 5이상	5미만	300억원 미만	9이상	9미만 7이상	7미만 5이상	5미만 3이상	3미만	점수	6	5.4	4.8	4.2	3.6
해당 공사규모	설계, 시공, 시험, 검사, 건설사업관리, 유지관리, 감독, 기술자문, 안전점검 및 정밀안전진단 등 경력 (단위: 년)																																					
1,000억원 이상	15이상	15미만 13이상	13미만 11이상	11미만 9이상	9미만																																	
1,000억원 미만 500억원 이상	13이상	13미만 11이상	11미만 9이상	9미만 7이상	7미만																																	
500억원 미만 300억원 이상	11이상	11미만 9이상	9미만 7이상	7미만 5이상	5미만																																	
300억원 미만	9이상	9미만 7이상	7미만 5이상	5미만 3이상	3미만																																	
점수	6	5.4	4.8	4.2	3.6																																	
(3) 교육훈련	1	<div>○ 기술지원기술인이 최근 3년간 법 제20조제2항에 따른 건설기술인 교육 훈련을 받거나 「국가기술자격법」에 의한 해당 분야의 기술자격 또는 「건축사법」에 의한 건축사 자격을 갖춘 경우 다음 기준에 따라 적용 (기술자격은 최상위 1종목만 인정)</div> <div><div>- 교육훈련: 2주 이상 (0.5점), 1주 이상 2주 미만 (0.3점)</div><div>- 기술자격: 기술사·건축사(0.5점), 기사(0.3점), 산업기사(0.1점)</div></div> <div>※ 기술자격인 평가는 기술지원기술인 중 1인에 한하여 적용</div>																																				

평가항목	평가요소	배 점	세 부 평 가 방 법																																																						
	라. 면접(발표)	(3~6)	<p>○ 면접은 참여기술인의 업무수행능력을 평가하기 위하여 실시하며, 책임건설사업관리기술인 및 분야별건설사업관리기술인 1인(주된 공종분야로서 참여기간이 가장 많은 자로하며, 사업단계에 따라 해당 분야의 참여기술인이 다를 경우 단계별 각 1인) 이상을 대상으로 한다.</p> <p>- 용역비 규모에 따라 배점을 아래와 같이 차등적용하며, 참여업체의 등급을 판정한 후, 배점한도에 상대평가(첨부1) 가중치를 곱하여 평가점수 산정</p> <table><tr><th rowspan="2">구분</th><th colspan="3">용역비</th></tr><tr><th>20억원 미만</th><th>20억원 이상 30억원 미만</th><th>30억원 이상</th></tr><tr><td>책임건설사업 관리기술인</td><td>2점</td><td>3점</td><td>4점</td></tr><tr><td>분야별건설사업 관리기술인</td><td>1점</td><td>1.5점</td><td>2점</td></tr></table> <p>※ 면접평가는 「건설기술 진흥법 시행규칙」 제28조제2항에 따른 기술인 평가서(SOQ) 또는 기술제안서평가(TP) 대상 이외의 용역에 대하여 적용한다.</p>	구분	용역비			20억원 미만	20억원 이상 30억원 미만	30억원 이상	책임건설사업 관리기술인	2점	3점	4점	분야별건설사업 관리기술인	1점	1.5점	2점																																							
구분	용역비																																																								
	20억원 미만	20억원 이상 30억원 미만	30억원 이상																																																						
책임건설사업 관리기술인	2점	3점	4점																																																						
분야별건설사업 관리기술인	1점	1.5점	2점																																																						
2. 유사용역수행실적	가. 유사용역수행실적	[10] 8	<p>○ 입찰공고일을 기준으로 최근 3년간 해당 건설사업관리용역의 건설공사와 같거나 유사한 공종의 건설공사에 대한 용역사업을 준공하였거나, 수행 중인 실적(전체 용역기간 중 최근 3년간 실제 용역을 수행한 개월수에 따라 산정)을 인정</p> <p>1) 해당 공사의 주된 공종이 토목공사인 경우(10점)</p> <table><tr><th>해당공사규모</th><th colspan="5">건설사업용역 수행실적(단위 : 억원)</th></tr><tr><td>3,000억원이상</td><td>80이상</td><td>80미만 70이상</td><td>70미만 60이상</td><td>60미만 50이상</td><td>50미만</td></tr><tr><td>3,000억원미만 2,000억원이상</td><td>60이상</td><td>60미만 55이상</td><td>55미만 50이상</td><td>50미만 45이상</td><td>45미만</td></tr><tr><td>2,000억원미만 1,000억원이상</td><td>50이상</td><td>50미만 45이상</td><td>45미만 40이상</td><td>40미만 35이상</td><td>35미만</td></tr><tr><td>1,000억원미만 500억원이상</td><td>40이상</td><td>40미만 35이상</td><td>35미만 30이상</td><td>30미만 25이상</td><td>25미만</td></tr><tr><td>500억원미만 300억원이상</td><td>30이상</td><td>30미만 25이상</td><td>25미만 20이상</td><td>20미만 15이상</td><td>15미만</td></tr><tr><td>300억원미만 100억원이상</td><td>20이상</td><td>20미만 15이상</td><td>15미만 10이상</td><td>10미만 5이상</td><td>5미만</td></tr><tr><td>100억원미만</td><td>10이상</td><td>10미만 8이상</td><td>8미만 6이상</td><td>6미만 4이상</td><td>4미만</td></tr><tr><td>점수</td><td>10</td><td>9</td><td>8</td><td>7</td><td>6</td></tr></table>	해당공사규모	건설사업용역 수행실적(단위 : 억원)					3,000억원이상	80이상	80미만 70이상	70미만 60이상	60미만 50이상	50미만	3,000억원미만 2,000억원이상	60이상	60미만 55이상	55미만 50이상	50미만 45이상	45미만	2,000억원미만 1,000억원이상	50이상	50미만 45이상	45미만 40이상	40미만 35이상	35미만	1,000억원미만 500억원이상	40이상	40미만 35이상	35미만 30이상	30미만 25이상	25미만	500억원미만 300억원이상	30이상	30미만 25이상	25미만 20이상	20미만 15이상	15미만	300억원미만 100억원이상	20이상	20미만 15이상	15미만 10이상	10미만 5이상	5미만	100억원미만	10이상	10미만 8이상	8미만 6이상	6미만 4이상	4미만	점수	10	9	8	7	6
해당공사규모	건설사업용역 수행실적(단위 : 억원)																																																								
3,000억원이상	80이상	80미만 70이상	70미만 60이상	60미만 50이상	50미만																																																				
3,000억원미만 2,000억원이상	60이상	60미만 55이상	55미만 50이상	50미만 45이상	45미만																																																				
2,000억원미만 1,000억원이상	50이상	50미만 45이상	45미만 40이상	40미만 35이상	35미만																																																				
1,000억원미만 500억원이상	40이상	40미만 35이상	35미만 30이상	30미만 25이상	25미만																																																				
500억원미만 300억원이상	30이상	30미만 25이상	25미만 20이상	20미만 15이상	15미만																																																				
300억원미만 100억원이상	20이상	20미만 15이상	15미만 10이상	10미만 5이상	5미만																																																				
100억원미만	10이상	10미만 8이상	8미만 6이상	6미만 4이상	4미만																																																				
점수	10	9	8	7	6																																																				

평가항목	평가요소	배 점	세 부 평 가 방 법																																										
			<p>2) 해당 공사의 주된 공종이 건축공사인 경우(10점)</p> <table><tr><th>해당공사규모</th><th colspan="5">건설사업용역 수행실적(단위:억원)</th></tr><tr><td>1,000억원이상</td><td>30이상</td><td>30미만 25이상</td><td>25미만 20이상</td><td>20미만 15이상</td><td>15미만</td></tr><tr><td>1,000억원미만 500억원이상</td><td>25이상</td><td>25미만 20이상</td><td>20미만 15이상</td><td>15미만 10이상</td><td>10미만</td></tr><tr><td>500억원미만 300억원이상</td><td>20이상</td><td>20미만 15이상</td><td>15미만 10이상</td><td>10미만 5이상</td><td>5미만</td></tr><tr><td>300억원미만 100억원이상</td><td>15이상</td><td>15미만 11이상</td><td>11미만 7이상</td><td>7미만 4이상</td><td>4미만</td></tr><tr><td>100억원미만</td><td>10이상</td><td>10미만 7이상</td><td>7미만 4이상</td><td>4미만 2이상</td><td>2미만</td></tr><tr><td>점수</td><td>10</td><td>9</td><td>8</td><td>7</td><td>6</td></tr></table>	해당공사규모	건설사업용역 수행실적(단위:억원)					1,000억원이상	30이상	30미만 25이상	25미만 20이상	20미만 15이상	15미만	1,000억원미만 500억원이상	25이상	25미만 20이상	20미만 15이상	15미만 10이상	10미만	500억원미만 300억원이상	20이상	20미만 15이상	15미만 10이상	10미만 5이상	5미만	300억원미만 100억원이상	15이상	15미만 11이상	11미만 7이상	7미만 4이상	4미만	100억원미만	10이상	10미만 7이상	7미만 4이상	4미만 2이상	2미만	점수	10	9	8	7	6
	해당공사규모	건설사업용역 수행실적(단위:억원)																																											
1,000억원이상	30이상	30미만 25이상	25미만 20이상	20미만 15이상	15미만																																								
1,000억원미만 500억원이상	25이상	25미만 20이상	20미만 15이상	15미만 10이상	10미만																																								
500억원미만 300억원이상	20이상	20미만 15이상	15미만 10이상	10미만 5이상	5미만																																								
300억원미만 100억원이상	15이상	15미만 11이상	11미만 7이상	7미만 4이상	4미만																																								
100억원미만	10이상	10미만 7이상	7미만 4이상	4미만 2이상	2미만																																								
점수	10	9	8	7	6																																								
			<p>3) 해당 공사가 복합공종 공사이거나 주된 공종이 설비공사인 경우에는 발주부서에서 위 2)와 3)을 참고하여 용역수행실적을 작성(10점)</p> <p>○ 산정방법: 설계 및 시공 단계를 포함한 건설사업관리용역실적 × 1.0 + 설계단계의 건설사업관리용역실적(설계용역실적 70%인정) × 0.7 또는 1.0 + 시공단계의 건설사업관리용역실적(건축법·주택법 감리실적 70%인정) × 0.7 또는 1.0</p> <p>※ 설계 또는 시공단계의 건설사업관리용역실적은 해당 단계를 포함하지 않는 건설사업관리를 시행하는 경우에는 인정하지 않으며, 각각 해당 단계에 국한하여 건설사업관리를 시행하는 경우에만 100% 인정하되, 설계 및 시공 단계를 같이 포함하는 건설사업관리를 시행하는 경우에는 70%를 인정한다.</p> <p>※ 건축법·주택법에 따른 감리실적은 시공단계의 건설사업관리용역실적에 포함하고, 설계용역(타당성조사, 기본계획, 기본설계, 실시설계) 실적은 설계단계의 건설사업관리용역실적에 포함하여 산정하되 70%만 인정한다.</p>																																										
나. 용역수행성과	2		<p>○ 업체가 해당 발주청(소속기관 포함)에서 수행한 용역평가 결과에 따라 상대평가한다.</p> <p>* 용역평가는 「건설기술진흥법」 제50조에 따른 평가를 원칙으로 하되, 용역 특성을 반영하여 발주청에서 별도로 정한 평가의 결과를 활용할 수 있음</p>																																										

평가항목	평가요소	배 점	세 부 평 가 방 법																			
3. 신용도	가. 영업(업무)정지	[15] 7	<ul style="list-style-type: none"><li>○ 건설사업관리용역사업자(대표자 포함)가 건설사업관리(건축법·주택법상 감리포함) 업무와 관련하여 <b>최근 1년간 업무정지(과징금 부과처분 포함)</b>를 받은 기간을 합산하여 합산기간 1개월마다 0.2점씩 감점(1개월 미만인 경우 1개월로 계산)</li><li>○ 참여기술인이 건설사업관리(건축법·주택법상 감리포함) 업무와 관련하여 최근 1년간 관계법령에 따라 기술자격정지 또는 업무정지를 받은 기간을 합산하여 합산기간 1개월마다 0.2점씩 감점(1개월 미만인 경우 1개월로 계산)</li></ul>																			
	나. 별점	5	<ul style="list-style-type: none"><li>○ 건설사업관리용역사업자가 「건설기술 진흥법 시행령」 제87조에 따른 별점을 받은 경우 같은 법 시행령 별표8에서 정하는 기준에 따라 감점</li><li>○ 참여기술인이 「건설기술 진흥법 시행령」 제87조에 따른 별점을 받은 경우 같은 법 시행령 별표8에서 정하는 기준에 따라 감점</li></ul>																			
	다. 재정상태 건설도	3	<ul style="list-style-type: none"><li>○ 재정상태 건설도는 신용평가등급을 기준으로 평가하며, 참여업체가 “신용평가등급확인서”를 제출하지 않은 경우 0점 처리</li></ul> <p>&lt;신용평가등급 기준&gt;</p> <table><tr><td>회사채</td><td>BBB-이상</td><td>BBB-미만 B-이상</td><td>CCC+이하</td><td>미제출</td></tr><tr><td>기업어음</td><td>A3-이상</td><td>A3-미만 B-이상</td><td>C이하</td><td>미제출</td></tr><tr><td>기업신용</td><td>BBB-이상</td><td>BBB-미만 B-이상</td><td>CCC+이하</td><td>미제출</td></tr><tr><td>점수</td><td>30</td><td>28</td><td>21</td><td>0</td></tr></table> <p>※ 소규모 용역에 대하여는 발주청별로 용역특성에 따라 신용평가등급의 만점기준을 하향 조정할 수 있음</p>	회사채	BBB-이상	BBB-미만 B-이상	CCC+이하	미제출	기업어음	A3-이상	A3-미만 B-이상	C이하	미제출	기업신용	BBB-이상	BBB-미만 B-이상	CCC+이하	미제출	점수	30	28	21
회사채	BBB-이상	BBB-미만 B-이상	CCC+이하	미제출																		
기업어음	A3-이상	A3-미만 B-이상	C이하	미제출																		
기업신용	BBB-이상	BBB-미만 B-이상	CCC+이하	미제출																		
점수	30	28	21	0																		

평가항목	평가요소	배 점	세 부 평 가 방 법																																								
4. 기술개발 및 투자 실적	가. 개발·활용실적	[10]																																									
		3	<div>1) 「건설기술 진흥법」 제14조에 +따라 지정된 건설신기술은 건설사업관리용역사업자가 보유하였거나 실제 활용한 실적(건수, 금액)에 따라 평가하고, 건설기술에 관한 특허는 실제 활용한 실적(건수, 금액) 및 출원일로부터의 경과기간에 따라 평가</div> <div>2) 건설신기술은 건설사업관리용역사업자가 건설공사의 설계용역을 수행하면서 보호기간 내에 설계에 적용하여 보호기간 만료일 이후 3년 이내에 공사에 실제 활용된 실적과 건설사업관리(건축법·주택법상 감리포함) 용역을 수행하면서 설계에 적용되어 있거나, 직접 제안 또는 설계변경으로 보호기간 내에 적용한 건설신기술을 보호기간 만료일 이후 3년 이내에 공사에 실제 활용한 실적에 대하여 인정</div> <div>3) 건설기술에 관한 특허는 건설사업관리용역사업자가 건설공사의 설계용역을 수행하면서 존속기간 내에 설계에 적용하여 공사에 실제 활용된 실적과 건설사업관리(건축법·주택법상 감리포함) 용역을 수행하면서 설계에 적용되어 있거나, 직접 제안 또는 설계변경으로 존속기간 내에 적용한 특허를 공사에 실제 활용한 실적에 대하여 인정하며, 최대 1점까지만 인정</div> <div>4) 평가점수는 아래의 방법에 따라 산정한다.</div> <div><div>○ 개발실적</div><div>- 건설신기술: 기준점수 × 1/n (n=기술개발자수)</div><div>○ 활용실적</div><div>- 건설신기술: 기준점수 × 사용실적에 따른 가중치</div><div>- 건설기술에 관한 특허: 기준점수 × 사용실적에 따른 가중치 × 경과기간에 따른 가중치</div><div>- 기준점수</div><table><tr><th colspan="2">구 분</th><th>기준점수</th></tr><tr><td>개발실적</td><td>건설신기술</td><td>2.0점/건당</td></tr><tr><td rowspan="2">활용실적</td><td>건설신기술</td><td>0.5점/건당</td></tr><tr><td>건설기술에 관한 특허</td><td>0.3점/건당</td></tr></table><div>- 사용실적(건수, 금액)에 따른 가중치(건설신기술 및 특허에 적용)</div><table><tr><th rowspan="2">구 분</th><th colspan="5">가 중 치</th></tr><tr><th>1.0</th><th>0.9</th><th>0.8</th><th>0.7</th><th>0.6</th></tr><tr><td>실적건수(건)</td><td>5이상</td><td>5미만 4이상</td><td>4미만 3이상</td><td>3미만 2이상</td><td>2미만 0초과</td></tr><tr><td>실적금액(억원)</td><td>20이상</td><td>20미만 18이상</td><td>18미만 16이상</td><td>16미만 14이상</td><td>14미만 0초과</td></tr></table><div>※ 공동이행방식으로 수행한 용역의 사용실적은 참여지분율을 곱하여 산정하며, 실적건수와 금액 중에서 한 가지 이상을 충족시켜야 함</div><div>- 경과기간에 따른 가중치(특허에만 적용)</div><table><tr><th>구 분</th><th>5년미만</th><th>5년이상10년미만</th><th>10년이상20년미만</th></tr><tr><td>인정률</td><td>100%</td><td>80%</td><td>60%</td></tr></table></div>	구 분		기준점수	개발실적	건설신기술	2.0점/건당	활용실적	건설신기술	0.5점/건당	건설기술에 관한 특허	0.3점/건당	구 분	가 중 치					1.0	0.9	0.8	0.7	0.6	실적건수(건)	5이상	5미만 4이상	4미만 3이상	3미만 2이상	2미만 0초과	실적금액(억원)	20이상	20미만 18이상	18미만 16이상	16미만 14이상	14미만 0초과	구 분	5년미만	5년이상10년미만	10년이상20년미만	인정률	100%
구 분		기준점수																																									
개발실적	건설신기술	2.0점/건당																																									
활용실적	건설신기술	0.5점/건당																																									
	건설기술에 관한 특허	0.3점/건당																																									
구 분	가 중 치																																										
	1.0	0.9	0.8	0.7	0.6																																						
실적건수(건)	5이상	5미만 4이상	4미만 3이상	3미만 2이상	2미만 0초과																																						
실적금액(억원)	20이상	20미만 18이상	18미만 16이상	16미만 14이상	14미만 0초과																																						
구 분	5년미만	5년이상10년미만	10년이상20년미만																																								
인정률	100%	80%	60%																																								

평가항목	평가요소	배 점	세 부 평 가 방 법												
	나. 투자실적		5) 동일한 내용으로 건설신기술, 특허를 각각 받은 경우의 활용실적은 점수가 높은 1건만 인정하며, 여러 건설신기술, 특허를 사용한 경우에는 건설신기술 또는 특허별로 4)에 따라 산정한 점수를 합산한다.												
		7	<div>○ 최근 3년간 기술개발투자실적의 건설부문 총매출액에 대한 비율(건설 기술개발투자액/건설부문 총매출액)에 따라 계산</div> <div>- 다만, 회사 설립년수 부족으로 3년간 자료를 제출치 못하는 경우에는 제출된 년수를 기준으로 건설부문 총매출액 합계에 대한 비율로 평가</div> <table><tr><td>구분</td><td>1.5%이상</td><td>1.50%미만 1.25%이상</td><td>1.25%미만 1.00%이상</td><td>1.00%미만 0.75%이상</td><td>0.75%미만 0.50%이상</td><td>0.5%미만</td></tr><tr><td>점수</td><td>7</td><td>6.8</td><td>6.6</td><td>6.4</td><td>6.2</td><td>6.0</td></tr></table> <div>※ 건설기술연구개발사업 참여실적에 적용된 실적금액을 투자실적에 포함</div>	구분	1.5%이상	1.50%미만 1.25%이상	1.25%미만 1.00%이상	1.00%미만 0.75%이상	0.75%미만 0.50%이상	0.5%미만	점수	7	6.8	6.6	6.4
구분	1.5%이상	1.50%미만 1.25%이상	1.25%미만 1.00%이상	1.00%미만 0.75%이상	0.75%미만 0.50%이상	0.5%미만									
점수	7	6.8	6.6	6.4	6.2	6.0									
5.	가. 건설사업 관리용역 사업자	[5] 3	<div>○ 시공단계의 건설사업관리를 포함하지 않는 경우 교체빈도 평가배점을 다른 평가항목에 항목별 배점의 ±20%범위에서 배분한다</div> <div>○ 건설사업관리용역사업자 소속 전체 건설기술인 중 최근 1년간 건설사업관리(건축법·주택법상 감리포함) 용역의 시공단계에 배치된 기술인수에 대한 교체건수 합계의 비율(교체빈도율)</div> <div>* 기술지원기술인의 경우 교체 5건마다 1건으로 계산</div> <table><tr><td>교체빈도율 (%)</td><td>5% 미만</td><td>5% 이상 10%미만</td><td>10%이상 15%미만</td><td>15%이상 20%미만</td><td>20% 이상</td></tr><tr><td>점 수</td><td>3</td><td>2.5</td><td>2</td><td>1</td><td>0</td></tr></table>	교체빈도율 (%)	5% 미만	5% 이상 10%미만	10%이상 15%미만	15%이상 20%미만	20% 이상	점 수	3	2.5	2	1	0
교체빈도율 (%)	5% 미만	5% 이상 10%미만	10%이상 15%미만	15%이상 20%미만	20% 이상										
점 수	3	2.5	2	1	0										
	나. 참여기술인	2	<div>○ 상주기술인으로 최근 1년간 건설사업관리(건축법·주택법상 감리포함) 용역의 시공단계에 배치된 참여기술인의 교체 1회당 0.25점씩 감점 (기술지원기술인의 경우 1회당 0.1점씩 감점)</div>												

## II. 가점 및 감점 평가기준

- 가점과 감점을 상계한 점수는 5점을 초과할 수 없음

평가항목	평가요소	세부평가방법												
가 점	공사비절감 기여 기술인	<div>○ 참여기술인이 최근 3년내(입찰 공고일 기준) 발주청(인·허가, 승인기관은 제외)이 시행하는 건설공사에 대해 제안하여 발주청으로부터 공사비 절감을 인정받은 경우 다음 기준에 따라 가점 부여</div> <div>- 상주감리원: 0.1점 × 가중치</div> <div>- 기술지원감리원: 0.1점 × 가중치</div> <div>&lt;절감금액에 따른 가중치&gt;</div> <table><tr><td>가중치</td><td>1.0</td><td>0.8</td><td>0.5</td></tr><tr><td>절감금액</td><td>10억원 이상</td><td>10억원 미만 ~ 5억원 이상</td><td>5억원 미만 ~ 1억원 이상</td></tr><tr><td>절감비율</td><td>1.0% 이상</td><td>1.0% 미만 ~ 0.5% 이상</td><td>0.5% 미만 ~ 0.1% 이상</td></tr></table> <div>* 1인이 2건 이상 공사비 절감실적이 있을 경우 절감금액은 합산하고, 절감 비율은 총공사비를 합한 금액에 대한 절감금액 합계의 비율에 따라 적용</div> <div>* 해당 건설사업관리용역과 주된 공종이 같거나 유사한 경우 적용</div> <div>* 상주기술인 및 기술지원기술인 각각 1인에 한하여 적용</div> <div>* 절감금액 = 공사비절감금액 × 절감기여율</div> <div>* 절감비율 = (공사비절감금액 × 절감기여율) / 총공사비</div> <div>* 위의 절감금액 또는 절감비율 중 어느 하나에 해당되는 경우 인정</div>	가중치	1.0	0.8	0.5	절감금액	10억원 이상	10억원 미만 ~ 5억원 이상	5억원 미만 ~ 1억원 이상	절감비율	1.0% 이상	1.0% 미만 ~ 0.5% 이상	0.5% 미만 ~ 0.1% 이상
	가중치	1.0	0.8	0.5										
절감금액	10억원 이상	10억원 미만 ~ 5억원 이상	5억원 미만 ~ 1억원 이상											
절감비율	1.0% 이상	1.0% 미만 ~ 0.5% 이상	0.5% 미만 ~ 0.1% 이상											
건설기술인 신규고용	<div>○ 건설기술인 신규고용율에 따라 가점 부여</div> <div>· 1% 이상 : 0.1점</div> <div>· 2% 이상 : 0.2점</div> <div>· 3% 이상 : 0.3점</div> <div>- 건설기술인 신규 고용율 = 최근 1년간 건설기술인 신규 고용인원(입찰 공고일 전월 기준) / 직전년도 동기간 평균 고용인원</div> <div>- 신규 건설기술인은 입찰공고일 현재 해당업체 재직 중인 자로 건설기술인 경력관리 수탁기관의 경력증명서에 최초로 입사 등록된 자(이전 건설분야 근무경력이 없는 자)에 한함</div> <div>- 직전년도 동기간 평균 고용인원은 건설기술인 경력관리 수탁기관에 신고한 자로서 해당업체의 기술인 재직인원(월말 기준)을 월단위로 평균하여 산정</div> <div>○ 건설기술인 경력관리 수탁기관에서 확인한 후 발급한 자료로 평가</div> <div>○ 공동이행방식으로 용역을 수행하는 경우에는 공동수급체의 구성원별 평가점수에 용역참여지분율을 곱하여 산정한 후 이를 합산</div>													



평가 항목	평가요소	세부평가방법
감점	부패행위 관련자	<p>○ 입찰 공고일을 기준으로 최근 2년 내 해당 발주청에서 부패행위로 형사 처벌 또는 건설기술 진흥법령에 의한 행정처분을 받은 건설사업관리기술인과 부패행위 당시 그 건설사업관리기술인이 소속된 건설사업관리용역사업자는 감점(건설사업관리기술인 및 건설사업관리용역사업자의 감점처분 대상일은 건설사업관리기술인의 형사처벌일 또는 행정처분일이며, 동일 건으로 형사 처벌과 행정처분을 받았을 경우 선행된 처벌(분)일을 적용함)</p> <p>○ 감점적용 점수</p> <ul style="list-style-type: none"> <li>- 부패행위로 인한 피해금액이 계약금액(총공사 부기금액)의 3%를 초과하거나 10억원 초과 : 5점 감점</li> <li>- 부패행위로 인한 피해금액이 계약금액(총공사 부기금액)의 1%를 초과하거나 3% 이하 또는 3억원을 초과하거나 10억원 이하: 3점 감점</li> <li>- 부패행위로 인한 피해금액이 계약금액(총공사 부기금액)의 1% 이하이거나 3억원 이하 : 1점 감점</li> </ul> <p>&lt;부패행위&gt; 건설사업관리기술인이 건설사업관리 업무를 수행함에 있어 그 지위 또는 권한을 남용하거나 법령을 위반하여, 자기 또는 제3자의 이익을 도모하는 행위를 하거나 발주청에 재산상 손해를 가하는 행위</p>

※ 비고: 위 [별표2]의 사업수행능력 평가에 대한 일반사항 및 항목별 세부평가방법은 [부표2]에 따른다.

**[부표2] 건설사업관리용역사업자 사업수행능력에 대한 평가방법 및 세부기준****I. 일반사항**

1. 참여기술인의 경력 및 실적은 건설기술인 경력관리 수탁기관의 확인을 받아야 하며, 유사용역수행실적, 신용도, 기술개발 및 투자실적, 교체빈도 등은 건설기술용역 실적관리 수탁기관 등 국토교통부장관이 지정·고시한 위탁업무 수행 기관, 해당 현황 관리기관 또는 해당 용역 발주청의 확인을 받거나, 건설기술용역 실적관리 수탁기관이 운영하는 실적관리시스템을 통해 확인을 하여야 한다.
2. 발주청은 필요시 입찰참여 제한 PQ평가점수와 참여업체수를 조정할 수 있으며, 이 경우 입찰공고 시 이를 제시하여야 한다.
3. PQ평가에서 선정된 건설사업관리용역사업자와 관련하여 평가점수에 영향을 미치는 상이한 부분이 발견되어 해당 건설사업관리용역사업자를 입찰참가자 선정에서 제외하였을 경우에는 그 사유를 건설사업관리용역사업자에게 통보하여야 하며, 잔여 건설사업관리용역사업자만을 입찰에 참여할 자로 선정한다.
4. 발주청은 이 기준을 적용함에 있어 기간계산 및 평가기준일은 입찰공고일을 기준으로 하며, 평가점수계산은 소수점 2째자리까지로 하고 소수점 3째자리에서 반올림한다.
5. 평가기준에 따른 평가결과는 평가항목별 점수에 가점과 감점을 합한 점수로 하되, 평가점수가 100점을 초과하는 경우에는 100점으로 하고, 100점 이하일 경우에는 원 점수를 그대로 사용한다.
6. 발주청은 참여기술인, 유사용역수행실적, 기술개발실적 등 세부평가기준에 대하여 과도하게 경력 및 실적 등을 제한하는 기준을 작성하여서는 아니된다.
7. 발주청은 참여기술인이 다음의 사유 등으로 해당 용역에 참여하지 못하는 경우에 대하여는 계약취소(해지) 또는 기술인 교체 등 낙찰자 결정방법 등을 입찰공고 시 제시하여야 한다.

가. 참여기술인을 2이상의 PQ에 응모하여 중복배치 허용기준을 벗어나는 것으로 계획하여 입찰에 참여한 경우

나. PQ 참여기술인이 사망 등으로 해당 용역 착수 시 참여하지 못하는 경우  
다. 그 밖에 발주청이 필요하다고 인정하는 사항

8. 발주청은 건설사업관리용역사업자로 하여금 건설사업관리용역 사업수행능력 평가에 참여하는 기술인의 참여 동의서를 제출하도록 하여야 하며, 과업에 참여하고자 하는 자는 본 평가기준을 적용하여 스스로 사업수행능력을 평가한 자기평가서를 포함하여 제출하여야 한다.

9. 발주청은 참여기술인의 업무중첩도를 확인하여 다음에 해당되는 경우 해당 건설사업관리용역사업자를 평가대상에서 실격 처리하여야 한다.

가. 책임건설사업관리기술인 및 시공단계에 배치되는 분야별 건설사업관리기술인이 다른 건설사업관리용역(「주택법」 및 「건축법」에 따른 감리용역을 포함한다. 이하 나목 및 다목에서 같다.) 및 설계용역에 중복 참여하는 경우

나. 기술지원기술인이 다른 건설사업관리용역에 상주기술인으로 중복 배치되어 있거나, 다른 건설사업관리용역의 참여기술인 및 설계용역의 사업책임기술인 또는 분야별 책임기술인으로 총 10개 이상 중복 참여하는 경우

다. 시공 전 단계에 배치되는 분야별 건설사업관리기술인이 다른 건설사업관리용역에 상주기술인으로 중복 배치되어 있거나, 주된 공종분야로서 참여기간이 가장 많은 1인이 다른 건설사업관리용역의 참여기술인 및 설계용역의 사업책임기술인 또는 분야별 책임기술인으로 중복 참여하는 경우(그 밖의 분야별 건설사업관리기술인은 총 3개 이상 중복 참여하는 경우 실격처리)

※ 다른 용역의 참여기간이 해당 용역의 배치기간과 중복되지 않는 경우 제외  
(다른 용역의 발주청장으로부터 해당 용역의 평가기준일 이전에 확정된 배치 계획 등에 따라 확인받은 경우 또는 건설기술용역 실적관리 수탁기관에서 발급한 업무중복 현황 확인서에 따라 확인받은 경우에만 인정하며, 발주청은 공사 및 건설사업관리용역 발주 여건을 고려하여 중복배치 제외기간을 정할 수 있다)

10. 「건설기술 진흥법 시행규칙」 제35조제7항에 따라 3개월 이상 요양이 필요한 질병·부상으로 인하여 교체된 건설사업관리기술인은 철수일로부터 3개월 이내의 기간 동안 평가대상 용역에 참여할 수 없으며, 그 사실이 확인된 경우에는 평가대상에서 실격 처리하여야 한다.

## II. 항목별 세부평가방법

1. 평가방법은 절대평가를 원칙으로 하며, 점수가 합리적 통계 등에 의하여 산정하기 곤란하거나 평가의 변별력이 필요한 경우에는 상대평가(첨부 1)에 의한다.
2. 참여기술인과 용역수행성과에 대한 상대평가 시 등급별 배분은 수(10%), 우(20%), 미(40%), 양(20%), 가(10%)로 하고, 점수는 수(100%), 우(90%), 미(80%), 양(70%), 가(60%)로 배분을 원칙으로 하되(첨부1 예시 참조), 필요한 경우 발주청에서 평가등급 및 등급별 배분, 점수 기준을 조정할 수 있다. 평가 결과 동점자 발생 시 상위 등급을 부여할 수 있으며, 해당 발주청에서 발주한 용역 성과가 없는 업체에 대해서는 용역수행평가 시 “우” 또는 “미”의 점수를 부여할 수 있다. (발주청에서 입찰공고 시 기준 제시).
3. 참여기술인의 평가는 다음 각 목과 같이 적용한다.

### 가. 평가대상 참여기술인

- 1) 책임건설사업관리기술인 및 분야별 책임자급 건설사업관리기술인 전원을 평가하는 것을 원칙으로 하되, 발주청은 필요시 평가대상 기술인수를 조정할 수 있다.
- 2) 시공단계 참여기술인 중 안전관리담당자로 지정할 자는 「건설기술 진흥법 시행령」 별표 3 제2호나목4)에 따른 건설기술인 교육훈련을 받은 자가 반드시 평가에 참여하여야 하며, 교육훈련을 받은 실적이 없거나 정해진 기한이 경과되었음에도 교육훈련을 받지 않은 자가 참여하는 경우에는 실격 처리하여야 한다.
- 3) 기술지원기술인은 투입인원이 3인 이내일 경우 전원을 평가하고, 3인 초과 시 초과인원에 대하여는 발주청이 평가대상을 조정할 수 있다.

- 4) 평가대상에서 제외되는 건설사업관리기술인은 실제 배치 시 중복배치 허용 기준에 위배되는지 확인하여야 하며, 위배되는 경우 참여대상에서 제외하여야 한다.
- 5) 발주청은 해당공사에 적용되는 기술 또는 공법의 신규성, 친환경건설기법의 요구정도 및 공사수행의 난이도 등을 감안하여 참여 기술인 중 해당공사와 동등 이상의 실적을 갖춘 자 또는 전문분야의 자격소지자를 참여시킬 필요가 있는 경우에는 참여기술인의 배점(60점) 범위 안에서 1점을 부여할 수 있다. 이 경우 발주청은 특정업체에 유리하게 평가되지 않도록 경력 및 자격자의 수요가 적정한지 여부를 확인하여야 한다.
- 6) 발주청은 필요시 참여업체 평가대상 기술인의 다른 현장 중복배치여부 등을 확인하기 위하여 건설기술인 경력관리 수탁기관에 요청하여 검증할 수 있으며, 위반사실이 확인된 경우에는 해당 용역 평가대상에서 실격 처리하여야 한다.

나. 참여기술인의 경력은 자격취득시기, 자격보유 여부에 관계없이 해당 분야의 설계·시공·감독 또는 건설사업관리 수행 등의 경력 및 실적을 평가한다.

#### 다. 해당분야 경력평가

- 1) 해당분야 경력이란 해당 건설사업관리용역과 주된 공종이 같거나 유사한 공종에서의 건설공사업무를 수행한 실적을 평가하되, 대상경력 및 인정율은 공사의 규모 및 공사의 특성을 고려하여 발주청에서 차등 적용할 수 있다.
- 2) 해당분야 이외의 건설공사업무 실적은 해당분야의 60%를 적용할 수 있다.

※ 건설공사업무 인정범위는 '건설기술인 등급인정 및 교육훈련 등에 관한 기준' (국토교통부 고시) [별표 3] 제3호가목을 참조하여 결정

#### 라. 직무분야 실적평가

직무분야 실적이란 참여기술인의 직무분야(「건설기술 진흥법 시행령」 제4조 별표 1 제3호 건설기술인의 직무분야 및 전문분야 중 “직무분야”를 말한다. 이하 같다)에 해당하는 건설공사업무를 수행한 경력을 말한다.

※ 직무분야 : 토목, 건축, 기계, 도시·교통, 환경 등

마. 「건설기술 진흥법 시행규칙」 제35조제1항 각 호에 따른 “건설사업관리 경력”으로 인정되는 경력은 다음과 같다.

- 1) 「건설기술 진흥법」 제39조에 따른 건설사업관리
- 2) 「주택법」 제24조에 따른 주택건설공사의 감리
- 3) 「건축법」 제25조에 따른 건축물의 공사감리
- 4) 「건설기술 진흥법」 제2조제6호에 따른 발주청의 관리감독
- 5) 「해외건설 촉진법」 제2조에 따른 해외건설 엔지니어링활동 중 외국정부 및 공공기관에서 발주한 건설사업관리 및 감리

바. 참여기술인의 기술자격 평가를 위한 자격종목 등 기술자격자 인정 세부기준은 발주청이 정하여 입찰공고 시 제시하여야 한다.

사. 기술지원기술인의 등급은 「건설기술 진흥법 시행령」 제4조 별표 1 제2호에 따른 건설기술인의 등급에 따라 차등 평가한다.

아. 평가기준일 이전에 해당 건설사업관리용역사업자 소속으로 「건설기술 진흥법 시행규칙」 제21조에 따라 건설기술용역업 등록 등 업무 수탁기관에 등록되지 않은 건설기술인은 평가대상에서 제외한다.

4. 유사용역수행실적이란 입찰공고일을 기준으로 최근 3년간 해당 건설사업관리 용역의 건설공사와 같거나 유사한 공종의 건설공사에 대한 용역사업을 준공 하였거나 수행 중인 실적으로 발주청이 발주한 건설사업관리용역 및 설계용역과 「주택법」·「건축법」에 따라 건설기술용역사업자가 수행하는 감리용역 실적에 한하여 인정한다.

가. 해당공사가 복합공종으로 구성된 경우 주된 공종(금액)을 기준으로 평가한다.

나. 유사용역수행실적 이외의 해당 직무분야에 대한 용역실적은 해당 용역의 60%를 적용할 수 있다.

예시) 발주청에서 시행예정인 건설사업관리용역의 건설공사가 토목분야 중 도로공사에 해당되고, 2개 건설사업관리업체(A, B)가 공동도급으로 입찰응모한 경우 유사용역실적 평가

- 공동도급업체 실적 및 용역참여 지분율

· 해당 도로공사 건설사업관리실적이 A사는 200억원, B사는 100억원이며,

용역참여지분율은 A사와 B사가 6 : 4로 하여 응모한 경우

- 산정방법

$$(200\text{억원} \times 0.6) + (100\text{억원} \times 0.4) = 160\text{억원}$$

예시) 최근 3년간 실적계산

- 준공된 경우

A공사의 건설사업관리용역 착공일 2009. 3. 1., 준공일 2013. 12. 31.일  
경우 입찰공고일이 2014. 5. 1.이면, 적용 건설사업관리기간은 2011. 5. 2.  
부터 2013. 12. 31.까지 금액계상[2011. 5. 2.부터 2013. 12. 31.까지의 해  
당되는 건설사업관리비]

- 수행중인 경우

A공사의 건설사업관리용역 착공일 2012. 3. 2., 준공예정일 2014. 12. 31.  
일 경우 입찰공고일이 2014. 5. 1.이면, 적용기간은 2012. 3. 2.부터 2014.  
5. 1.까지 금액계상[2012. 3. 2.부터 2014. 5. 1.까지의 선금급이나 기성금  
수령에 관계없이 실제 적용기간 동안의 해당되는 건설사업관리비]

다. 외국 정부 및 공공기관에서 발주한 용역을 수행한 경우에는 해당분야의 유사  
용역실적으로 인정한다. 단, 실적금액은 기성 및 준공일 기준으로 한국화폐  
단위로 환산하여 산정한 금액으로 한다.

5. 재정상태 건실도의 평가는 신용평가등급(첨부 2)으로 평가하며, 다음 각목에  
따라 적용한다.

가. 신용평가등급은 회사채에 대한 신용평가등급을 기준으로 하되, 기업어음 및  
기업신용에 관한 신용등급도 활용할 수 있다.

나. 「신용정보의 이용 및 보호에 관한 법률」 제4조제1항제1호의 업무를 영위  
하는 신용정보업자 또는 「자본시장과 금융투자업에 관한 법률」 제335조  
의3제1항의 신용평가업자가 입찰공고일 기준으로 유효기간 내에 있는 회사채  
(기업어음 또는 기업신용)에 대한 신용평가등급(위의 신용정보업자 또는 신용  
평가업자가 신용평가등급, 등급평가일 및 등급유효기간 등을 명시하여 작성한  
'신용평가등급확인서')을 기준으로 평가하여야 한다.

다. 합병한 업체에 대하여는 합병 후 새로운 신용평가등급으로 심사하여야 하며,  
합병 후의 새로운 신용평가등급이 없는 경우에는 합병대상업체 중 가장 낮

은 신용평가등급을 받은 업체의 신용평가등급으로 평가하여야 한다.

6. 기술개발 및 투자실적은 다음 각 목과 같이 적용한다.

가. 개발·활용실적

- 1) 건설신기술 개발실적은 「건설기술 진흥법」 제14조에 따라 건설사업관리 용역사업자(대표자 포함, 소속직원 제외) 명의로 지정된 것으로 보호기간 내에 있는 경우에 한정하여 인정한다.
- 2) 활용실적은 해당 용역의 입찰공고일을 기준으로 보호기간이 만료된 이후 3년이 경과되지 않은 건설신기술과 존속기간이 만료되지 않은 건설기술에 관한 특허에 한정하여 인정하며, 전체 공사 중 해당 기술의 공사가 완료된 것으로 기성을 인정받은 경우 해당 건설신기술 및 특허를 활용한 것으로 본다.
- 3) 건설신기술의 활용실적은 「건설기술 진흥법 시행규칙」 제10조제1항 및 제2항에 따라 제출된 활용실적에 대해 같은 법 시행령 제117조제1항에 의해 지정·고시한 기관의 신기술 활용실적 증명서를 제출한 경우에 한정하여 적용한다.
- 4) 특허의 활용실적은 「발명진흥법」 제52조에서 정한 전문기관의 특허 활용실적 증명서를 제출한 경우에 한정하여 적용한다.

나. 투자실적 평가

- 1) 건설기술개발투자액이란 재무제표상의 기술개발을 위한 연구개발비, 국·내외 교육훈련비, 그 밖의 기술개발에 투자한 비용을 말한다.
- 2) 타인이 보유한 특허 또는 실용신안에 대한 사용권을 양수 또는 대여받은 경우에는 이에 대한 비용을 기술개발투자실적으로 인정한다.
- 3) 건설기술연구개발사업투자비는 「건설기술 진흥법」 제7조 및 「국가통합교통체계효율화법」 제98조, 「해양수산발전 기본법」 제33조에 따른 연구개발사업에 최근 3년 내에 투자한 비용을 말한다.
- 4) 해당 건설사업관리용역사업자인 경우 공인회계사 또는 세무사가 확인·분석·검토하여 증명한 투자실적을 제출한다.



7. 교체빈도의 평가는 다음 각 목과 같이 적용한다.

가. 건설사업관리용역사업자에 대해서는 최근 1년간 시공단계의 건설사업관리 기술인(「주택법」 및 「건축법」에 따른 감리원 포함)로 배치된 소속 건설 기술인의 교체건수를 합산하여 시공단계의 건설사업관리기술인(「주택법」 및 「건축법」에 따른 감리원 포함)로 배치된 전체 소속 건설기술인 수의 합계로 나누어 계산된 값으로 평가한다.

나. 참여기술인은 최근 1년간 참여한 건설사업관리용역의 시공단계 배치기간이 만료되기 이전에 교체된 경우 교체건수로 보며, 「건설기술 진흥법 시행규칙」 제27조제2항에 따라 철수사유가 “완료”로 된 경우에 대하여는 교체로 보지 아니한다.

8. 공동도급으로 건설사업관리용역을 수행할 경우에는 공동수급체 구성원별로 유사용역수행실적, 신용도, 기술개발 및 투자실적, 교체빈도에 용역참여지분율을 곱하여 산정한 후 이를 합산하여 평가한다. 다만, 공동도급 시 공동수급체 구성원별 PQ평가 대상 참여기술인은 지분율대로 참여(소수점 첫째자리에서 반올림)하되, 지분율의  $\pm 10\%$  범위 내에서 조정할 수 있으며, 공동수급체 구성원별로 최소 1인 이상 참여하여야 한다.(이 경우 자격 등을 보완하기 위하여 건설공사 이외의 공종에 대해 분담이행방식으로 참여한 공동수급체 구성원에 대하여는 평가 시 이 기준을 적용하지 아니한다.)

9. 발주청은 건설사업관리용역의 특성에 맞도록 해당 건설공사와 같거나 유사한 공종의 인정범위 등을 정하고 참여기술인의 경력 및 실적, 유사용역수행실적, 신용도, 기술개발 및 투자실적에 대하여는 세부적으로 작성한 후 입찰공고 시 이를 제시하여야 한다.

10. 공사비 절감이란 건설공사를 시행함에 있어 구조물의 기능과 안전을 저해하지 않으면서, 자재 등의 재활용, 신공법·신기술의 적용 등 창의적인 사고를 통해서 참여기술인이 직접 제안하여 예산을 절감한 경우(해당 공사로 인한 참여 기술인 절감 기여율의 합은 100%를 초과할 수 없다)로서 입찰공고일 이전에 발주청으로부터 절감실적을 인정받아 다음사항이 포함된 확인서류(첨부 3)를 발급 받은 경우에만 인정한다.

- 가. 건설사업관리용역 개요(용역명, 발주청, 공사개요, 회사명, 용역기간 등)
- 나. 건설사업관리기술인 현황(성명, 생년월일, 직무분야, 배치기간, 대상여부)
- 다. 공사비 절감현황(절감기여율, 절감금액)
- 라. 발주청 확인(절감인정일, 발급일, 기관명·날인)

## &lt;첨부 1&gt;

## 상대평가 등급배분 및 평가방법

## 1. 신청자수 별 평가등급 배분

업체수	등    급					업체수	등    급				
	수	우	미	양	가		수	우	미	양	가
2,3	1	1	(1)			22	2	5	9	4	2
4	1	2	1			23	2	5	9	5	2
5	1	2	1	1		24	2	5	10	5	2
6	1	2	1	1	1	25	3	5	10	5	2
7	1	2	2	1	1	26	3	5	10	5	3
8	1	2	3	1	1	27	3	5	11	5	3
9	1	2	3	2	1	28	3	6	11	5	3
10	1	2	4	2	1	29	3	6	11	6	3
11	1	2	5	2	1	30	3	6	12	6	3
12	1	3	5	2	1	31	3	6	13	6	3
13	1	3	5	3	1	32	3	7	13	6	3
14	1	3	6	3	1	33	3	7	13	7	3
15	2	3	6	3	1	34	3	7	14	7	3
16	2	3	6	3	2	35	4	7	14	7	3
17	2	3	7	3	2	36	4	7	14	7	4
18	2	4	7	3	2	37	4	7	15	7	4
19	2	4	7	4	2	38	4	8	15	7	4
20	2	4	8	4	2	39	4	8	15	8	4
21	2	4	9	4	2	40	4	8	16	8	4

## 2. 평가등급별 가중치

평가등급	수	우	미	양	가
가중치	1.00	0.90	0.80	0.70	0.60

평가방법 : 각 평가요소별로 각각 신청자의 등급을 판정한 후, 평가요소의 배점한도에 해당 가중치를 곱하여 평가점수 산정, 최종점수는 업체별 평가위원들의 평가점수 중 최고점과 최저점을 제외하고 산술 평균함

## &lt;첨부 2&gt;

## 신용평가등급의 기준

회사채에 대한 신용평가등급	기업어음에 대한 신용평가등급	기업신용평가 등급
AAA	-	AAA (회사채에 대한 신용평가등급 AAA에 준하는 등급)
AA+, AA0, AA-	A1	AA+, AA0, AA- (회사채에 대한 신용평가등급 AA+, AA0, AA-에 준하는 등급)
A+	A2+	A+ (회사채에 대한 신용평가등급 A+에 준하는 등급)
A0	A20	A0 (회사채에 대한 신용평가등급 A0에 준하는 등급)
A-	A2-	A- (회사채에 대한 신용평가등급 A-에 준하는 등급)
BBB+	A3+	BBB+ (회사채에 대한 신용평가등급 BBB+에 준하는 등급)
BBB0	A30	BBB0 (회사채에 대한 신용평가등급 BBB0에 준하는 등급)
BBB-	A3-	BBB- (회사채에 대한 신용평가등급 BBB-에 준하는 등급)
BB+, BB0	B+	BB+, BB0 (회사채에 대한 신용평가등급 BB+, BB0에 준하는 등급)
BB-	B0	BB- (회사채에 대한 신용평가등급 BB-에 준하는 등급)
B+, B0, B-	B-	B+, B0, B- (회사채에 대한 신용평가등급 B+, B0, B-에 준하는 등급)
CCC+ 이하	C 이하	CCC+ 이하 (회사채에 대한 신용평가등급 CCC+에 준하는 등급)

&lt;첨부 3&gt;

## 건설공사 공사비 절감 확인서

## I. 건설사업관리용역 개요

1)용역명			3)발주기관 (발주청)	
2)공사현장 위치				
4)공사개요	4-1)공사규모			
	4-2)총공사비			
5)건설사업 관리용역 사업자 (대표자)	5-1)회 사 명		5-3)대표자	
	5-2)등록번호		5-4)전화번호	
6)용역기간	20 . . . ~ 20 . . .			
7)과업범위	(건설사업관리용역이 공동도급일 경우 분담범위 및 업체명 명기)			

II. 건설사업관리기술인  
현황

※ 공사비 절감기술인에 해당되는 기술인의 경우 대상여부 란에 ○표하고,  
대상기술인의 절감기여율(%)에 따라 공사비 절감금액을 산정함(절감기여  
율의 합은 100%를 초과할 수 없음)

구 분	성 명	직무분야	생년월일	배치기간	대상 여부	절감 기여율 (%)	절감금액 (백만원)	비고
합 계	인					100		
1)책임								
2)분야별								
3)기술지원								

## III. 공사비절감 인정일

년 월 일

상기 건설사업관리용역의 참여기술인에 대한 공사비 절감 실적을 위와 같이 확인합니다.

년 월 일

발 주 기 관 장

직인

### [별표3] 정밀점검 또는 정밀안전진단 용역사업자 사업수행능력 세부평가항목 및 배점

#### I. 분야별 평가기준

평가항목	세부평가항목	배점	세 부 평 가 방 법
1. 참여 기술인	가. 책임기술인	[45] (18)	
	(1) 등급	-	- 「시설물의 안전 및 유지관리에 관한 특별법 시행령」 제9조의 자격을 갖춘 사람여야 하며 미달 시 실격
	(2) 경력	8	- 해당 분야의 정밀점검 또는 정밀안전진단 경력기간에 따라 평가
	(3) 실적(건수)	5	- 해당 분야의 용역 수행실적(건수)에 따라 평가
	실적(금액)	5	- 해당 분야의 용역 수행실적(금액)에 따라 평가
			* 용역의 종류, 규모, 특성에 따라 세부배점기준을 차등하여 작성하고, 실적은 최근(공고일 기준) 7년 기준으로 한다.
	나. 분야별 책임기술인	(18)	
	(1) 등급	2	- 자격 및 등급에 따라 평가
	(2) 경력	6	- 해당 분야의 정밀점검 또는 정밀안전진단 경력기간에 따라 평가
	(3) 실적(건수)	5	- 해당 분야의 용역 수행실적(건수)에 따라 평가
	실적(금액)	5	- 해당 분야의 용역 수행실적(금액)에 따라 평가
			* 용역의 종류, 규모, 특성에 따라 세부배점기준을 차등하여 작성하고, 실적은 최근(공고일 기준) 7년 기준으로 한다.
	다. 분야별 참여기술인	(9)	○ 분야별 참여기술인 각 1인을 대상으로 평가
	(1) 등급	2	- 자격 및 등급에 따라 평가
	(2) 경력	3	- 해당 분야의 정밀점검 또는 정밀안전진단 경력기간에 따라 평가
	(3) 실적(건수)	4	- 해당 분야의 용역 수행실적(건수)에 따라 평가
			* 용역의 종류, 규모, 특성에 따라 세부배점기준을 차등하여 작성하고, 실적은 최근(공고일 기준) 7년 기준으로 한다.
2. 유사용역 수행실적	가. 건수	[25] (12)	- 해당용역과 같거나 유사한 시설물에 대한 용역수행실적(건수, 금액)에 따라 평가(최근 5년간 기준)
	나. 금액	(13)	- 해당 용역의 규모, 특성 등에 따라 세부배점기준 작성

평가항목	세부평가항목	배점	세 부 평 가 방 법
3. 신용도	가. 점검·진단 실시결과 평가결과	[10] (4)	- 평가결과 처분을 받은 날로부터 1년간 '시정' 또는 '부실' 처분을 받은 용역건에 대하여 '시정' 처분은 0.3점 감점, '부실' 처분은 0.7점 감점
	나. <b>업무정지</b>	(3)	- 참여기술인이 정밀점검 및 정밀안전진단 용역업무와 관련하여 최근 1년간 관계법령에 따라 기술자격정지 또는 업무정지를 받은 기간을 합산하여 합산기간 1월마다 0.2점씩 감점(1월 미만인 경우 1월로 계산)
	다. 재정상태 건실도	(3)	- 신용평가등급으로 평가 * 첨부 참조
4. 기술개발 및 투자 실적	가. 개발·사용 실적	[10] (2)	1) 「건설기술 진흥법」 제14조에 따라 지정된 건설신기술은 보호기간 내에 있는 경우 인정하고, 특허는 특허등록결정을 받은 경우 인정하되 사용 실적(건수, 금액)에 따라 가중치를 부여하여 평가한다. 다만, 특허는 최대 1점까지만 인정한다. - 건설신기술 : 1.0점 / 건당 - 특허 : 0.6점 / 건당 2) 위 1)의 기술개발·사용실적이 동일 내용으로 건설신기술, 특허를 각각 받은 경우 가장 점수가 높은 1건만 인정 3) 위 1)의 기술개발·사용실적은 2인 이상이 최초 출원시 공동으로 출원한 경우 해당 점수를 출원자의 수로 나누어 인정
	나. 투자실적	(8)	- 최근3년간 기술개발투자실적의 건설부문 총매출액에 대한 비율(건설 기술개발투자액/건설부문 총매출액)에 따라 계산
5. 업무 중첩도	가. 책임기술인	[10] (6)	- 수행중인 다른 용역과 중복되는 합계기간 및 참여정도에 따라 평가 * 공고일 기준 잔여과업기간이 1개월 이상인 용역을 기준으로, 중복 되는 잔여 과업기간을 합산하여 평가
	나. 분야별 책임 기술인(또는 참여기술인)	(4)	- 수행중인 다른 용역과 중복되는 합계기간 및 참여정도에 따라 평가 * 공고일 기준 잔여과업기간이 1개월 이상인 용역을 기준으로, 중복 되는 잔여 과업기간을 합산하여 평가 * 용역의 특성등에 따라 분야별 책임기술인(또는 참여기술인)에 가 중치를 부여하여 산정

## II. 가점 평가기준

평가 항목	세부평가항목	세 부 평 가 방 법
가점	건설기술인 신규 고용	<ul style="list-style-type: none"> <li>- 건설기술인 신규고용율에 따라 가점 부여               <ul style="list-style-type: none"> <li>· 1% 이상 : 0.1점</li> <li>· 2% 이상 : 0.2점</li> <li>· 3% 이상 : 0.3점</li> </ul> </li> <li>* 건설기술인 신규 고용율 = 최근 1년간 건설기술인 신규 고용인원(입찰 공고일 전월 기준) / 직전년도 동기간 평균 고용인원</li> <li>* 신규 건설기술인은 입찰공고일 현재 해당업체 재직 중인 자로 건설기술인 경력관리 수탁기관의 경력증명서에 최초로 입사 등록된 자(이전 건설분야 근무경력이 없는 자)에 한함</li> <li>* 직전년도 동기간 평균 고용인원은 건설기술인 경력관리 수탁기관에 신고한 자로서 해당업체의 기술인 재직인원(월말 기준)을 월단위로 평균하여 산정</li> <li>- 건설기술인 경력관리 수탁기관에서 확인한 후 발급한 자료로 평가</li> <li>- 공동이행방식으로 용역을 수행하는 경우에는 공동수급체의 구성원별 평가 점수에 용역참여지분율을 곱하여 산정한 후 이를 합산</li> </ul>

※ 비고 : 위 [별표3]의 사업수행능력 평가에 대한 일반사항 및 항목별 세부평가방법은 [부표3]에 따른다.



## [부표3] 정밀점검 또는 정밀안전진단 용역사업자 사업수행능력에 대한 평가방법 및 세부기준

### I. 일반사항

1. 발주청은 입찰공고기간 중 입찰희망자에게 평가세부기준을 반드시 배부하거나 공람토록 하여야 하며, 사업수행능력 평가 후 해당 용역사업자에게 개별 점수를 통보하고, 낙찰자 선정후 최종 평가결과를 공개하여야 한다.
2. 참여기술인의 경력 및 실적은 건설기술인 경력관리수탁기관의 확인을 받아야 하며, 유사용역 수행실적·신용도·기술개발 및 투자실적·업무중첩도·해외유사용역 수행실적 등은 각 현황관리기관, 해당 전문기관 또는 해당 용역 발주청의 확인을 받아야 한다.
3. 발주청은 사업수행능력(PQ) 평가시 관련서류의 사본 또는 입찰참여업체가 작성한 서류를 활용한 후 PQ평가에서 입찰참가자로 선정된 업체에 한하여 건설기술인 경력관리수탁기관, 현황관리기관 또는 발주청이 발행한 서류를 제출받아 관련 내용의 진위여부 등을 확인할 수 있다.
4. 발주청은 사업분야별 세부평가기준을 정하거나 변경할 경우 다음 각 목의 사항에 대해 심의하기 위하여 건설기술 진흥법 제5조에 규정된 건설기술심의위원회 심의를 거쳐야 한다. 다만, 심의가 불필요하거나 경미한 변경으로서 「인천광역시 건설기술용역사업자 사업수행능력 세부평가기준」 제4조 제2항제1호 및 제2항제2호에 해당하는 경우에는 건설기술심의위원회 심의 절차를 생략할 수 있다.
  - 가. 세부평가기준(별표3) 작성의 적정성
  - 나. 평가기준 적용의 적정성
  - 다. 기타 발주청의 장이 필요하다고 판단되는 사항
5. PQ평가에서 선정된 용역업체와 관련하여 평가점수에 영향을 미치는 상이한 부분이 발견되어 해당 업체를 입찰참가자 선정에서 제외하였을 경우 잔여 업체만을 입찰에 참여할 자로 선정한다.

6. 발주청은 이 기준을 적용함에 있어 기간의 계산은 입찰공고일을 기준으로 하며, 평가점수계산은 소수점 2째자리로 하고 소수점 3째자리에서 반올림한다.
7. 발주청은 이 기준에 의한 점수 이외에 관계법령 등에서 규정하는 사항에 따라 필요하다고 인정되는 경우 가점 또는 감점을 줄 수 있으며(가점과 감점을 상계한 점수는 3점을 초과하지 못함), 평가기준에 따른 평가결과는 평가항목별 점수에 가점과 감점을 합한 점수로 한다. 이 경우 평가점수가 100점을 초과하는 경우에는 100점으로 하고, 100점 이하일 경우에는 원 점수를 그대로 사용한다.
8. 발주청은 참여기술인, 유사용역 수행실적 등의 세부평가기준에 대하여 과도하게 경력 및 실적 등을 제한하는 기준을 작성하여서는 아니된다.
9. 평가자료 제출시에 본 평가기준을 적용하여 과업에 참여하고자 하는 자는 스스로 사업수행능력을 평가한 자기평가서를 포함하여 제출할 수 있다.
10. 사업수행능력평가서를 제출하여 평가결과에 이의가 있는 자는 지방자치단체를 당사자로 하는 계약에 관한 법률 제34조에 근거하여 이의신청을 할 수 있다.

## II. 항목별 세부평가방법

1. 평가방법은 절대평가를 원칙으로 하며, 점수가 합리적 통계 등에 의하여 산정하기 곤란하거나 평가의 변별력이 필요한 경우에는 상대평가에 의한다.
2. 상대평가 시 등급별 배분은 수(10%), 우(20%), 미(40%), 양(20%), 가(10%)로 하고, 점수는 수(100%), 우(90%), 미(80%), 양(70%), 가(60%)로 배분한다.
3. 참여기술인의 평가는 다음 각 목을 적용한다.
  - 가. 참여기술인의 평가는 「건설기술 진흥법」 시행령 제4조 별표1의 기준에 따라 국가기술자격법에 의한 기술자격자와 학력 또는 경력에 의한 건설기술인을 등급별로 평가한다.
  - 나. 참여기술인의 경력은 자격취득시기, 자격보유의 여부에 관계없이 「시설물의 안전 및 유지관리에 관한 특별법」 제11조부터 제13조까지에 따른 정밀

점검, 긴급점검 또는 정밀안전진단 등의 경력기간에 따라 평가하며, 참여기술인의 실적은 자격취득시기, 자격보유의 여부에 관계없이 「시설물의 안전 및 유지관리에 관한 특별법」 제11조부터 제13조까지에 따른 정밀점검, 긴급점검 또는 정밀안전진단 등의 수행실적을 용역의 종류, 규모, 금액, 건수, 수행업무 및 전체 계약기간 중 실제 참여기간에 대한 비율로 평가한다.

다. 필요한 경우 해당 전문분야외의 분야에서 용역업무를 수행한 자의 경력 및 실적을 인정할 수 있다. 이 경우 평가요소별(경력, 실적) 해당 배점의 60%를 초과할 수 없으며, 전문분야는 교량 및 터널, 수리시설, 항만, 건축 분야를 말한다.

라. 참여기술인이 관리주체의 임·직원으로서 정밀점검, 긴급점검 또는 정밀안전진단 등을 감독 또는 관리한 경우에는 이를 해당분야의 경력 및 실적으로 인정한다.

마. 평가대상사업에 대한 책임기술인 및 참여기술인은 반드시 해당 용역수행에 참여하여야 하며, 해당 용역에 참여하지 아니하는 경우로서 그 건설기술인에 대한 평가가 업체선정의 중요한 요소인 경우에는 계약해제 또는 해지의 사유가 될 수 있으며, 발주청별로 차기용역 평가시 이를 감점할 수 있다.

바. 「건설기술 진흥법」 제21조의 규정에 의한 건설관련업체의 임·직원이 아닌 자 중 건설기술인 경력관리수탁기관에 신고한 고급기술인으로서 「시설물의 안전 및 유지관리에 관한 특별법 시행령」 제10조제3항에 따른 전기·기계설비 또는 건축시설분야의 정밀안전진단을 실시할 수 있는 고급기술인(이하 “계약직전문기술인”라 한다)을 당해 용역의 분야별 책임기술인으로 참여시키고자 하는 때에는 해당 업체소속의 기술인과 동일하게 평가할 수 있다. 이 경우 계약직 전문기술인은 당해 업체소속의 기술인과 동일한 권한과 책임을 가지며 해당업체는 이를 확인하는 내용을 서면으로 제출하여야 한다.

사. 참여기술인의 빈번한 이적사례 방지를 위해 이적기간에 따라 평가점수를 감점할 수 있다.

4. 유사용역 수행실적이라 「시설물의 안전 및 유지관리에 관한 특별법」 제11조부터 제13조까지에 따른 정밀점검, 긴급점검 또는 정밀안전진단 용역사업 중 준공된 해당분야실적을 말한다.

5. 점검·진단 실시 평가결과는 다음 각 목에 따른다.

가. 점검·진단 실시 평가결과는 「시설물의 안전 및 유지관리에 관한 특별법」 제18조에 따른 정밀점검 또는 정밀안전진단 실시결과에 대한 평가에 따른

‘시정’ 또는 ‘부실’처분을 말한다.

나. 점검·진단 실시결과에 따른 처분 건수는 용역발주 단위로 계산한다.

6. **업무정지**는 업체 및 참여기술인이 정밀점검 및 정밀안전진단용역 업무와 관련된 사유로 관계법령에 따라 처분을 받은 기간에 대하여 평가한다.

7. 재정상태 건실도는 신용평가등급으로 평가하며, 다음 각 목에 따라 적용한다.

가. 신용평가등급은 회사채에 대한 신용평가등급을 기준으로 하되, 기업어음 및 기업신용에 관한 신용등급도 활용(첨부)할 수 있다.

나. 신용정보의 이용 및 보호에 관한 법률 제4조제1항제1호의 업무를 영위하는 신용정보업자가 입찰공고일 기준으로 유효기간 내에 있는 회사채(기업어음 또는 기업신용)에 대한 신용평가등급(위의 신용정보업자가 신용평가등급, 등급평가일 및 등급유효기간 등을 명시하여 작성한 ‘신용평가등급확인서’)을 기준으로 평가한다.

다. 합병한 업체에 대하여는 합병 후 새로운 신용평가등급으로 심사하며 합병 후의 새로운 신용평가등급이 없는 경우에는 합병대상업체 중 가장 낮은 신용평가등급을 받은 업체의 신용평가등급으로 평가한다.

8. 기술개발 및 투자실적은 다음 각 목과 같이 적용한다.

가. 개발실적은 건설신기술, 특허를 대상으로 인정하되 건설신기술은 **용역사업자**(대표자 포함, 소속직원 제외) 명의로 지정된 경우에 한하여 인정하고 특허는 **용역사업자**(대표자 포함, 소속직원 제외)가 최초 출원인으로 등록된 경우에 한하여 인정한다.

나. 건설신기술의 활용실적은 「건설기술 진흥법 시행규칙」 제10조제1항에 따라 제출된 활용실적에 대해 같은 법 시행령 제117조제1항에 따라 지정·고시된 기관의 신기술 활용실적증명서를 제출한 경우에 한정하여 적용한다.

다. 특허의 활용실적은 「발명진흥법」 제52조에서 정한 전문기관의 특허의 활용실적 증명서를 제출한 경우에 한정하여 적용한다.

라. 투자실적 평가

1) 건설기술개발 투자실적(재무재표상의 연구개발비, 교육훈련비 등)은 최근 3년간 건설부문 총매출액 합계에 대한 비율로 평가한다.(다만, 회사 설립년수 부족으로 3년간 자료를 제출치 못하는 경우에는 제출된 년수를 기준으로 건설부문 총매출액 합계에 대한 비율로 평가한다)

- 2) 특허의 출원인(법인대표자와 법인과의 관계는 동일하게 인정)과 등록인이 상이한 경우와 사용권을 양수 또는 대여 받은 경우에는 이에 대한 비용을 투자실적으로 인정한다.
  - 3) 해당 **용역사업자**인 경우 공인회계사 또는 세무사가 증명한 최근 3개년 투자실적 제출
9. 공동이행방식으로 용역을 수행하는 경우에 유사용역수행실적, 신용도, 기술개발 및 투자 실적에 용역참여지분율을 곱하여 산정한 후 이를 합산하여 평가한다. 단, 공동이행방식으로 수행시 PQ평가대상자에 해당되는 공동도급자의 참여기술인은 지분율대로 참여하여야 하며, 지분율에 의해 산정 시 소수 이하는 반올림하여 조정할 수 있다.
10. 관계법령에 따라 적법하게 하도급계약을 체결한 **용역사업자**의 경우에는 하도급을 받은 만큼 그 실적을 인정한다.
11. 발주청은 정밀점검 및 정밀안전진단 용역의 특성에 맞도록 교량 및 터널, 수리, 항만, 건축분야 중 해당분야를 정하고 참여기술인의 경력 및 실적·유사용역수행실적·신용도·기술개발 및 투자실적·업무중첩도에 대하여는 세부적으로 작성한 후 입찰공고 시 이를 제시하여야 한다.

## 첨부, 신용평가등급의 기준

회사채에 대한 신용평가등급	기업어음에 대한 신용평가등급	기업신용평가 등급
AAA	-	AAA (회사채에 대한 신용평가등급 AAA에 준하는 등급)
AA+, AA0, AA-	A1	AA+, AA0, AA- (회사채에 대한 신용평가등급 AA+, AA0, AA-에 준하는 등급)
A+	A2+	A+ (회사채에 대한 신용평가등급 A+에 준하는 등급)
A0	A20	A0 (회사채에 대한 신용평가등급 A0에 준하는 등급)
A-	A2-	A- (회사채에 대한 신용평가등급 A-에 준하는 등급)
BBB+	A3+	BBB+ (회사채에 대한 신용평가등급 BBB+에 준하는 등급)
BBB0	A30	BBB0 (회사채에 대한 신용평가등급 BBB0에 준하는 등급)
BBB-	A3-	BBB- (회사채에 대한 신용평가등급 BBB-에 준하는 등급)
BB+, BB0	B+	BB+, BB0 (회사채에 대한 신용평가등급 BB+, BB0에 준하는 등급)
BB-	B0	BB- (회사채에 대한 신용평가등급 BB-에 준하는 등급)
B+, B0, B-	B-	B+, B0, B- (회사채에 대한 신용평가등급 B+, B0, B-에 준하는 등급)
CCC+ 이하	C 이하	CCC+ 이하 (회사채에 대한 신용평가등급 CCC+에 준하는 등급)

인천광역시고시 제2020-102호

## 공유수면매립 실시계획(변경) 승인 고시

공유수면매립 실시계획 변경 신청(인천광역시 옹진군 덕적면 일원 공유수면: 진리지구)을 「공유수면 관리 및 매립에 관한 법률」 제38조에 따라 승인하고 다음과 같이 고시합니다.

관계도서는 인천광역시청(해양항만과, 032-440-4819)에 갖추어 놓았습니다.

2020. 3. 23.

### 인 천 광 역 시 장

1. 매립실시계획(변경) 승인 연월일: 2020.3.23. (최초 승인일:2019.4.22.)
2. 매립면허취득자의 성명 및 주소  
가. 성 명 : 옹진군수  
나. 주 소 : 인천광역시 미추홀구 매소홀로 120
3. 매립목적 : 공공시설용지(도로)
4. 매립공사 구역의 위치 및 면적  
가. 위 치 : 인천광역시 옹진군 덕적면 진3리 일원  
나. 면 적 : (당초) 1,494㎡ (변경) 1,446.2㎡
5. 매립공사의 시행기간: (당초) 2019. 4. 22. ~ 2019. 4. 21.  
(변경) 2019. 4. 22. ~ 2020. 9. 30.
6. 매립예정지의 토지이용계획서 : 게재 생략

[√] 지정  
도로 노선의 [√] 변경 고시  
[ ] 폐지

인천광역시고시 제2020-103호

도로법 [√] 제19조제1항 또는 제20조제4항 및 같은 법 시행규칙 제4조에 따라  
[ ] 제21조제3항

[√] 지정  
도로 노선을 다음과 같이 [√] 변경 하였음을 고시합니다.  
[ ] 폐지

2020년 3월 23일

인천광역시장

도로의 종류	노선 번호	구분	노선명	기점	종점	주요 통과지	총연장 (km)	비고
광역 시도	67	지정	영종~ 신도선	인천광역시 중구 운서동 2819	인천광역시 옹진군 북도면 신도리 161-15	-	3.2	
	48	기존	-	인천광역시 계양구 갈현동 135	도시계획도로 종로 1-141 종점	-	13.723	
		변경	오류~ 갈현선	김포시 대곶면 대벽리 872-1번지	인천광역시 계양구 갈현동 135	수도권 매립지	15.623	
	50	기존	-	인천광역시 계양구 평동 6-3	인천광역시 서구 왕길동 578	-	6.9	
		변경	왕길 ~ 평동선	인천광역시 서구 왕길동 63-9	인천광역시 계양구 평동 10-10	-	12.2	



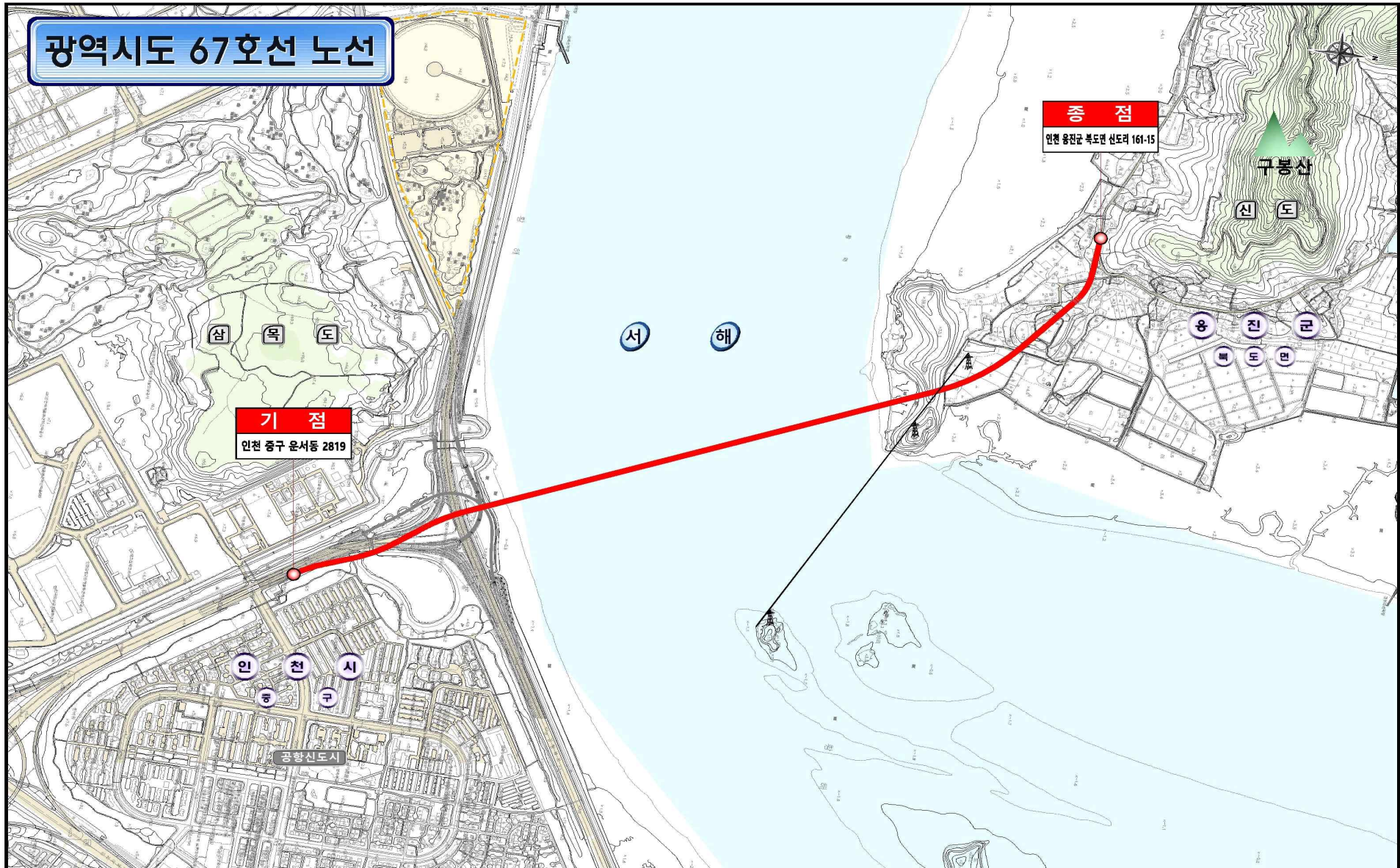



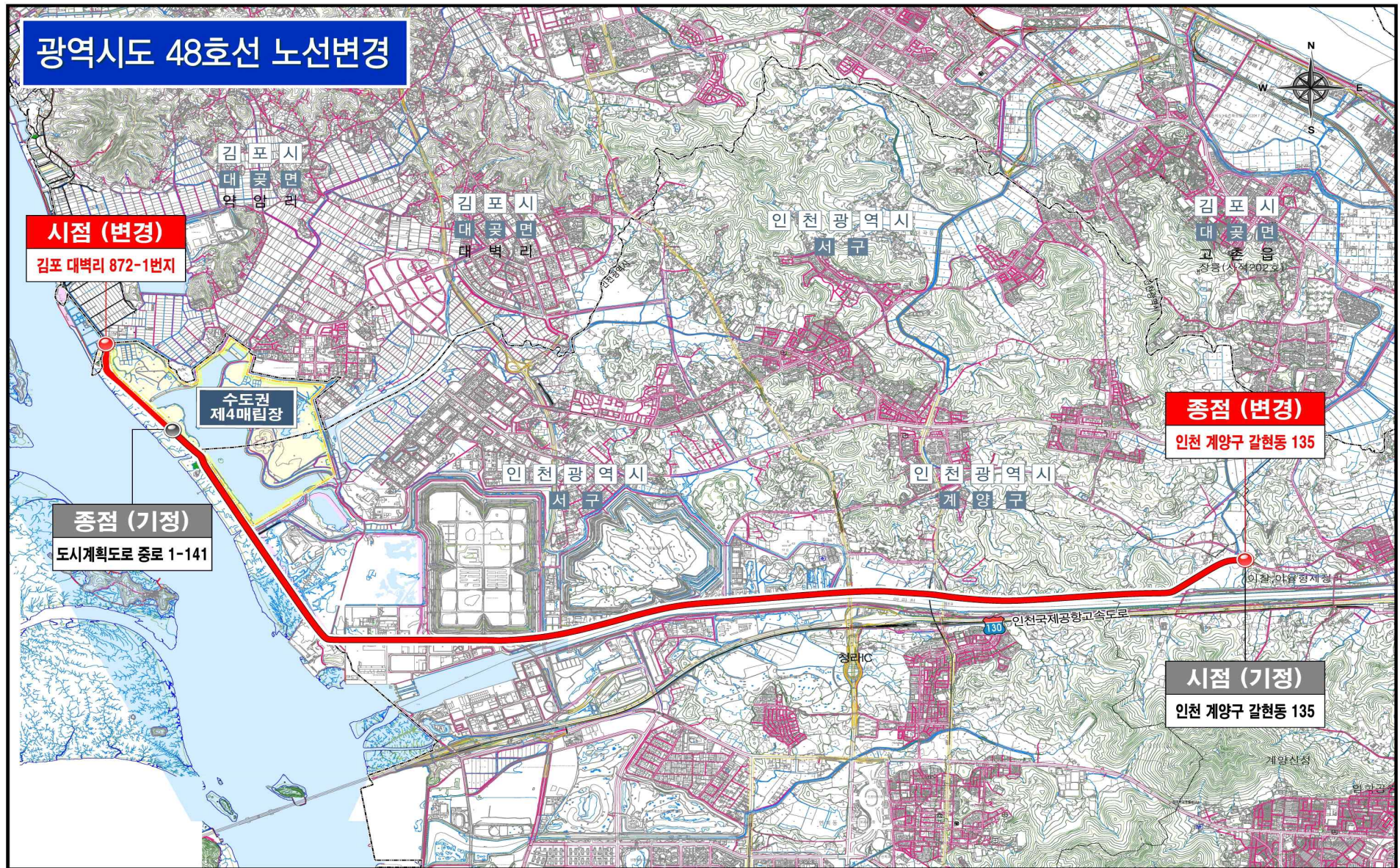





인천광역시고시 제2020-104호

## 도시관리계획 (비랑이어린이공원 조성계획) 결정(변경) 및 지형도면 고시

도시관리계획(비랑이어린이공원 조성계획)에 대하여 『도시공원 및 녹지 등에 관한 법률』 제16조의2, 『국토의 계획 및 이용에 관한 법률』 제30조(도시·군관리계획의 결정), 제32조(도시·군관리 계획에 관한 지형도면의 고시 등) 규정에 따라 도시관리계획(비랑이어린이공원 조성계획)으로 결정(변경) 및 지형도면 고시합니다.

관계도서는 인천광역시청 공원조성과(032-458-7032), 인천광역시 미추홀구청 공원녹지과(032-880-4877)에 갖추어 두고 일반인에게 보입니다.

2020. 3. 23.

인 천 광 역 시 장

1. 도시계획시설: 도시공원(공원:비랑이어린이공원)
2. 위 치: 인천광역시 미추홀구 용현동 523-21번지 일원
3. 면 적: 1,925.5㎡
4. 도시계획시설(비랑이어린이공원) 조성계획결정(변경) 조서

# 도시계획시설(비랑이어린이공원) 조성계획(변경)결정조서

가. 총괄표 (위치 : 인천광역시 미추홀구 용현동 523-21번지 일원)

구 분			변 경 전					변 경 후					비 고		
			부지면적 (㎡)	시설면적 (㎡)	건 축 물			공 작 물 (기)	부지면적 (㎡)	시설면적 (㎡)	건 축 물			공 작 물 (기)	
					동수 (동)	바닥 면적 (㎡)	연 면적 (㎡)				동수 (동)	바닥 면적 (㎡)			연 면적 (㎡)
계			1,229.5	232.5	-	-	-	22	1,925.5	923.43	-	-	-	37	소공원 → 어린이공원
공 원 시 설	시 설 계		232.5	232.5	-	-	-	22	923.43	923.43	-	-	-	37	
	기 반 시 설	소계	221.55	221.55	-	-	-	-	560.14	560.14	-	-	-	-	
		도로	221.55	221.55	-	-	-	-	360.51	360.51	-	-	-	-	
		광장	-	-	-	-	-	-	199.63	199.63	-	-	-	-	
	조경시설		7.2	7.2	-	-	-	15	-	-	-	-	-	1	
	휴양시설		3.75	3.75	-	-	-	7	33.14	33.14	-	-	-	11	
	유희시설		-	-	-	-	-	-	262.33	262.33	-	-	-	5	
	운동시설		-	-	-	-	-	-	67.82	67.82	-	-	-	4	
	유희시설		-	-	-	-	-	-	-	-	-	-	-	-	
	편익시설		-	-	-	-	-	-	-	-	-	-	-	-	
	관리시설		-	-	-	-	-	-	-	-	-	-	-	9	
	기타시설		-	-	-	-	-	-	-	-	-	-	-	-	
녹지 / 기타			997	-	-	-	-	-	1,002.07	1,002.07	-	-	-	7	
시설율(%) (법정 % 이하)			시설율 : 18.91%    • 녹지율 : 81.09%					시설율 : 47.96%    • 녹지율 : 52.04%							

## 나. 시설조서

구 분	시설명	변 경 전							변 경 후							비고
		부호	부지 면적 (㎡)	시설 면적 (㎡)	건 축 물			공 작 물 (기)	부호	부지 면적 (㎡)	시설 면적 (㎡)	건 축 물			공 작 물 (기)	
					동 수 (동)	바 닥 면 적 (㎡)	연 면 적 (㎡)					동 수 (동)	바 닥 면 적 (㎡)	연 면 적 (㎡)		
	합 계		1,229.5	232.5	-	-	-	22		1,925.5	923.43	-	-	-	37	
기 반 시 설	계		221.55	221.55	-	-	-	-		560.14	560.14	-	-	-	-	
	도로		221.55	221.55	-	-	-	-		360.51	360.51	-	-	-	-	
	광장-1		-	-	-	-	-	-	가-1	75.44	75.44	-	-	-	-	
	광장-2		-	-	-	-	-	-	가-2	93.42	93.42	-	-	-	-	
	광장-3		-	-	-	-	-	-	가-3	30.77	30.77	-	-	-	-	
조 경 시 설	계		7.2	7.2	-	-	-	15		-	-	-	-	-	1	
	디딤돌	①	7.2	7.2	-	-	-	(15)	-	-	-	-	-	-	-	
	플랜터		-	-	-	-	-	-	①	-	-	-	-	-	(1)	
휴 양 시 설	계		3.75	3.75	-	-	-	7		33.14	33.14	-	-	-	11	
	긴의자	②	3.75	3.75	-	-	-	(7)	-	-	-	-	-	-	-	
	휴게쉼터		-	-	-	-	-	-	나	33.14	33.14	-	-	-	-	
	등의자		-	-	-	-	-	-	②	-	-	-	-	-	(11)	
유 회 시 설	계		-	-	-	-	-	-		262.33	262.33	-	-	-	5	
	목재데크		-	-	-	-	-	-	다-1	100.97	100.97	-	-	-	-	
	모래놀이터		-	-	-	-	-	-	다-2	161.36	161.36	-	-	-	-	
	원통형미끄 럼틀		-	-	-	-	-	-	③	-	-	-	-	-	(2)	
	기어오르기		-	-	-	-	-	-	④	-	-	-	-	-	(1)	
	외나무다리 건너기		-	-	-	-	-	-	⑤	-	-	-	-	-	(1)	
	숲속놀이집		-	-	-	-	-	-	⑥	-	-	-	-	-	(1)	
운 동 시 설	계		-	-	-	-	-	-		67.82	67.82	-	-	-	4	
	체력단련장		-	-	-	-	-	-	라	67.82	67.82	-	-	-	-	
	체력단련시설A		-	-	-	-	-	-	⑦	-	-	-	-	-	(1)	
	체력단련시설B		-	-	-	-	-	-	⑧	-	-	-	-	-	(1)	
	체력단련시설C		-	-	-	-	-	-	⑨	-	-	-	-	-	(1)	
	체력단련시설D		-	-	-	-	-	-	⑩	-	-	-	-	-	(1)	
관 리 시 설	계		-	-	-	-	-	-		-	-	-	-	-	9	
	안내판		-	-	-	-	-	-	⑪	-	-	-	-	-	(2)	
	조명(안내등)		-	-	-	-	-	-	⑫	-	-	-	-	-	(7)	
녹 지 및 기 타	계		997	-	-	-	-	-	-		1,002.0 7	-	-	-	7	
	녹지 및 기타		997	-	-	-	-	-	-		1,002.0 7	-	-	-	-	
	앉음벽		-	-	-	-	-	-	⑬	-	-	-	-	-	(2)	
	야외테이블 세트		-	-	-	-	-	-	⑭	-	-	-	-	-	(3)	
	평상형 의자		-	-	-	-	-	-	⑮	-	-	-	-	-	(2)	

## 다. 도로조서

구분	등급	류별	번호	폭원 (m)	연장(m)	면적(㎡)	기능	기점	종점	비고
기정	합계				106.63	221.55				
변경					171.9	360.51				
기정	소로	3	1	2.5	61.61	154.02	진입로	524-42 대	523-38 대	
변경		3	1	3.0	45.9	122.47	연결로	광장 가-2	광장 가-3	
기정	산책로		1	1.5	31.67	47.51	연결로	소로 3-1	소로 3-1	
변경	소로	3	2	3.0	34.2	70.73	연결로	광장 가-1	광장 가-2	
기정	산책로		2	1.5	13.35	20.02	연결로	소로 3-1	소로 3-1	
변경	소로	3	3	3.0	18.0	54.75	연결로	소로 3-1	주민센터	
기정	소로									
변경		3	4	1.5	15.9	23.88	연결로	동측 부지경계	소로 3-3	
기정	소로									
변경		3	5	1.5	45.1	67.63	연결로	소로 3-3	광장 가-1	
기정	소로									
변경		3	6	1.5	11.8	18.97	연결로	소로 3-5	체력단련장	
기정	소로									
변경		3	7	2.0	1.0	2.08	연결로	소로 3-1	어린이놀이터	

5. 지형도면 : 게재 생략(갖추어 둔 장소의 지형도면과 같음)



인천광역시경제자유구역청고시 제2020-46호

## 인천경제자유구역 송도국제도시 인천글로벌캠퍼스 실시계획(변경) 승인 및 지형도면 고시

인천광역시 경제자유구역청고시 제2019-51호(2019.10.14.)로 고시된 인천경제자유구역 송도국제도시 인천글로벌캠퍼스 실시계획을 「경제자유구역의 지정 및 운영에 관한 특별법」 제9조에 따라 변경 승인한 바, 같은 법 제10조에 따라 실시계획(변경) 사항을 고시하고, 「토지이용규제기본법」 제8조 및 같은 법 시행령 제7조에 따라 지형도면을 고시합니다.

2020년 3월 23일

### 인천광역시경제자유구역청장

#### ◆ 변경사유

- 인천글로벌캠퍼스 내 테니스장 설치 등 입주대학 및 기관운영에 필요한 시설의 건축을 위한 학교(대학) 세부시설조성계획 변경

#### ◆ 「경제자유구역의 지정 및 운영에 관한 특별법」 제10조 및 같은 법 시행령 제12조 각호의 사항

1. 단위개발사업지구의 명칭과 개발사업시행자의 성명: 변경 없음

가. 사업명: 인천글로벌캠퍼스

나. 개발사업시행자의 성명: 인천광역시, 인천글로벌캠퍼스(주)



## 2. 개발사업의 목적과 개요: 변경 없음

가. 목적: 변경 없음

나. 토지이용에 관한 계획: 변경 없음

구분		인천글로벌대학캠퍼스	
		면적(㎡)	구성비(%)
합	계	389,273.8	100.0
상업시설 용지	소	94,273.8	24.2
	주상복합용지	94,273.8	24.2
연구시설 용지	소	295,000.0	75.8
	교육연구용지	295,000.0	75.8

※ 인천광역시경제자유구역청고시 제2019-51호(2019.10.14.)

## 3. 단위개발사업지구의 위치와 면적: 변경 없음

가. 위치: 인천광역시 연수구 송도동 187번지 일원

나. 면적: 389,273.8㎡

## 4. 개발사업시행기간: 변경 없음

## 5. 수용이나 사용할 토지 등의 세목: 변경 없음

## 6. 「국토의 계획 및 이용에 관한 법률」 제52조에 따라 작성된 지구단위 계획에 관한 사항: 변경없음

## 7. 「경제자유구역의 지정 및 운영에 관한 특별법」 제11조에 따라 의제되는 허가 등이 있는 경우에는 그 내용: 변경 &lt;붙임1&gt;

- 「국토의 계획 및 이용에 관한 법률」 제30조에 따른 도시·군관리 계획의 결정, 같은 법 제86조에 따른 도시·군계획시설사업시행자의 지정, 같은 법 제88조에 따른 실시계획의 인가: 변경

## 8. 관련 도서의 열람방법

가. 「경제자유구역의 지정 및 운영에 관한 특별법」 제10조제2항 및 「국토의 계획 및 이용에 관한 법률」 제30조에 따른 관련 도서는 인천경제자유구역청 개발계획총괄과(☎ 032-453-7823)에 갖추어 놓음

나. 지형도면은 「토지이용규제 기본법」 제8조 및 같은 법 시행령 제7조에 따라 토지이용규제시스템(<http://luris.molit.go.kr>)에서 열람 가능

다. 지형도면 고시는 「경제자유구역의 지정 및 운영에 관한 특별법」 제11조제1항제16호 및 「국토의 계획 및 이용에 관한 법률」 제32조 제5항에 따라 도시관리계획 결정(변경) 도서로 같음

## 〈붙임 1〉

1. 용도지역에 대한 도시·군관리계획 결정: 변경 없음
2. 지구단위계획구역에 대한 도시·군관리계획 결정: 변경 없음
3. 도시·군계획시설에 대한 도시·군관리계획 결정: 변경

가. 학교(대학) 결정조서: 변경 없음

나. 학교(대학) 세부시설조성계획: 변경

○ 조성계획 결정조서: 변경없음

○ 세부시설계획 결정조서: 변경

구분	번호	건축물 명칭	세부시설명	건축면적(㎡)			건축연면적(㎡)			비고
합계				기정	변경	변경후	기정	변경	변경후	
				41,177.52	358.5	41,536.02	197,877.19	358.5	198,235.69	
소 계				37,239.20	-	37,239.20	150,849.11		150,849.11	
교육 기본 시설	1	인천글로벌캠퍼스 강의연구동 및 도서관	뉴욕주립대	5,257.82	-	5,257.82	24,540.5		24,540.5	
	2	인천글로벌캠퍼스 강의연구 B동	유타대학교 조지메이슨대학교 젠트대학교 예술대학교	7,403.64	-	7,403.64	49,962.67		49,962.67	
	3	인천글로벌캠퍼스 지원시설	중앙도서관, 학생회관, 체육관, 강당, 지원센터, 게스트하우스 (교수직원 아파트, 연수원), 수영장, 복합문화시설, 연구소, 어린이집	24,577.74	-	24,577.74	76,345.94		76,345.94	
소 계				3,681.91	358.5	4,040.41	43,839.47	358.5	44,197.97	
지원 시설	4	인천글로벌캠퍼스 기숙사 A동	기숙사 A동	1,423.71	-	1,423.71	13,200.24		13,200.24	
	5	인천글로벌캠퍼스 기숙사 B동	기숙사 B동	2,258.2	-	2,258.2	30,639.23		30,639.23	
	7	폐기물집하장	폐기물집하장	-	79.2	79.2	-	79.2	79.2	신설
부속 시설	8	테니스장 관리동	테니스장 관리동	-	279.3	279.3	-	279.3	279.3	신설
	6	인천글로벌캠퍼스 교수아파트	교수아파트	256.41		256.41	3,188.61		3,188.61	

## ○ 변경사유서

도면표시 번호	시설명	변경내용	변경사유
1	학교	○ 세부시설조성계획 변경 - 테니스장 관리동, 폐기물집하장 신설	○ 캠퍼스의 입주대학 및 기관의 운영을 위해 필요한 시설의 건축을 고려한 세부시설조성계획 변경

**공 고**

인천광역시공고 제2020-723호

**「시민체감형 스마트도시 서비스 시범사업」 공모기간 연장 공고**

인천광역시공고 제2020-18호(2020.1.6.)로 공고한 「시민체감형 스마트도시 서비스 시범사업」의 공모기간을 아래와 같이 연장하여 공고합니다.

2020년 3월 23일

인천광역시장

**1. 변경사항**

○ 신청서류 제출일

- (당초) 2020년 4월 13일(월) ~ 4월 17일(금) 18:00까지

- (변경) 2020년 4월 27일(월) ~ 5월 1일(금) 18:00까지

\* 공모기간 연장에 따라 신청서류 제출일 변경 및 후속일정도 순연[공모지침(별첨) 참고]

**2. 변경사유**

- ‘코로나바이러스감염증-19’ 확산으로 공모 준비에 차질이 생기는 기초자치단체가 증가함에 따라 원활한 공모 추진을 위해 공모기간을 연장함

**3. 기타사항**

- 위의 내용 이외의 내용은 인천광역시공고 제2020-18호(2020.1.6.)와 동일합니다.
- 기타 자세한 사항은 인천광역시 스마트도시담당관(032-440-8928)으로 문의하시기 바랍니다.

\* 담당자: 조태인 주무관(032-440-8928, suda1211@korea.kr)

**【별첨】 2020년 시민체감형 스마트도시 서비스 시범사업 공모 지침(변경)**

[별첨]

- 2020년 시민체감형 스마트도시 서비스 -  
**시범사업 공모 지침(변경)**

2020. 3.

 인천광역시  
[스마트도시담당관]

## 목 차

1. 시민체감형 스마트도시 서비스 시범사업 개요
2. 2020년 공모계획
3. 공모 평가방법 및 기준
4. 향후 추진일정 4
5. 제출서류 및 양식

## I

## 시민체감형 스마트도시 서비스 시범사업 개요

## □ 사업목적 및 추진 방향

- (목적) 지역문제 해결과 시민 삶의 질 향상을 위하여 시민의 수요와 참여를 기반으로 시민이 체감할 수 있는 스마트도시 서비스를 발굴하여 스마트도시 서비스 활성화에 기여
  - 군·구(지역선정, 행정지원), 주민(의견제시), 민간기업(스마트기술)이 협력하여 지역 여건에 맞는 시민체감형 스마트도시 서비스를 선정하고 사업 계획을 기획하여야 함
- (방향) 지역문제 해결과 시민 삶의 질 향상에 기여함으로써 시민이 만족할 수 있는 스마트도시 서비스의 발굴
  - 수요자(지역주민) 중심의 서비스 기획으로 지역에 필요한 스마트도시 서비스 발굴하여 군·구 서비스 도입 활성화에 기여
  - 민간기업이 개발한 스마트도시 서비스를 시범 도입하여 실용성 검증

## II

## 2020년 공모계획

## □ 사업지원 대상

- (응모자격) 군·구
  - 군·구 자체적으로 의견수렴이나 주민제안 등의 방법을 거쳐 지역문제 해결이나 주민편익 향상을 위해 주민들이 필요로 하는 스마트도시 서비스에 대한 수요조사 후 도입 서비스·지역 및 참여 민간기업을 선정하여 제안하여야 함
  - 사업추진 과정에서 군·구, 주민(단체), 민간기업 등이 협력하여 사업이 추진될 수 있도록 거버넌스를 구성하여야 함

## □ 사업지원 규모

- (지원방안) 2개 군·구를 선정하여 각 2억원 범위 내에서 지원
  - 군·구당 1개의 서비스 사업 제안 가능(단, 문제해결을 위해 불가피하게

2개 이상의 서비스가 결합되어야 하는 경우는 예외 인정)

- 2억원을 초과하는 사업의 경우는 군·구나 참여 민간기업에서 초과비용을 부담하는 조건으로 사업제안 가능

## □ 사업제안 조건

- (제안분야) 교통, 안전, 환경 등 도시문제 전반에 대하여 제안 가능

※ 예시(참고를 위한 예시이며 도시문제 전반에 대하여 제안 가능)

: 교통안전, 공유주차, 환경관리, 쓰레기관리, 화재예방, 안심서비스, 에너지관리 등

- (서비스·지역 선정조건)

- 군·구내 지역 전반이나 특정지역의 시민 불편사항을 개선하거나 편익을 증진시킴으로써 다수가 만족할 수 있는 스마트도시 서비스
- 군·구 자체적으로 선정절차를 거쳐 사업비 범위 내에서 가능한 사업과 지역을 선정하여 제안(군·구 내 여러 지역 선정 가능)

- (기술조건)

- 사물인터넷(IoT), 정보통신기술(ICT), 인공지능(AI), 빅데이터 등과 같은 4차 산업혁명 관련 기술이 적용되어야 함
- 아래의 조건 중 하나를 충족하여야 함
  - ① 국내에 도입되지는 않은 서비스로 시범사업 기간 내 서비스 도입이 가능한 서비스
  - ② 타 지자체에 도입되어 만족도가 높은 서비스지만 우리시에 도입되지 않은 서비스
  - ③ 우리시에 도입된 유사 서비스가 있지만 기존방식과는 아이디어·기술 개선으로 현격한 차별성이 있는 서비스

## □ 사업 추진 일정(안)

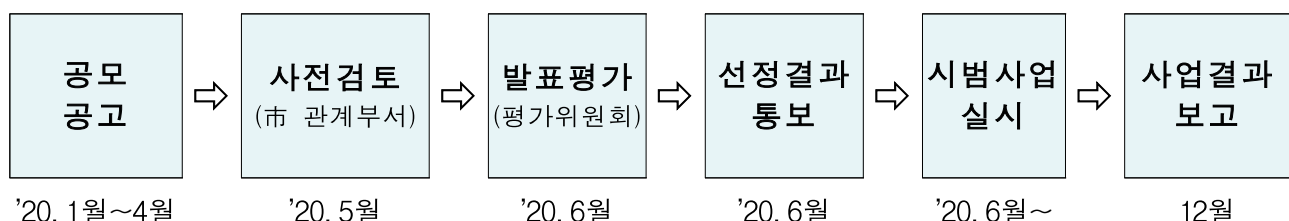



## Ⅲ

## 공모 평가방법 및 기준

## □ 평가 방법

- 1차 市 관계부서 사전검토, 2차 공모선정 평가위원회\*의 평가를 거쳐 2개 군·구 선정

\* 학화·공공기관연구원 등 추천을 받아 7명 이내 관련 전문가로 구성(비공개)

- (사전검토) 제출자료를 대상으로 市 관계부서 의견검토를 통해 공모조건 적합 여부 등 확인

※ 市 관계부서에서 검토 후 우리시에 이미 도입되어 있거나 도입을 계획하고 있는 서비스 또는 관련규정 검토 결과 사업진행이 불가능한 서비스는 선정평가에 배제될 수 있음

- (평가·선정) 제안사업 발표회를 개최하여 종합평가, 필요시 보완 또는 선정조건을 부여하여 최종 2개 군·구 선정

※ 타 공모사업에 선정되어 지원금을 받는 사업은 선정 제외

## □ 평가항목 및 배점 기준

평가항목	배점	주요 세부 평가항목
사업의 필요성	30	· 문제해결 및 시민편의 창출 가능성 · 서비스 도입 시 기대효과
사업계획의 적정성	30	· 사업 목표의 명확성 · 시민, 민간기업 등과의 협력체계의 적정성 · 사업계획 및 도입지역 선정의 적정성 · 소요예산 산출의 구체성·적정성
기술성	20	· 기존 서비스와의 차별성 · 아이디어,기술의 혁신성 · 기술적 실현가능성 · 기존 스마트도시 인프라 연계 가능성
사업효과	20	· 발전가능성 및 성과 확산 가능성 · 서비스 운영에 대한 지속성 확보 방안
가점	최대 + 5점	· 군·구의 스마트도시 추진 역량 (전담조직 구성, 스마트도시 조성 추진정책 등)
감점	최대 - 5점	· 평가위원 사전접촉 및 사전설명
합계		100 점 ± 가·감점

## IV

## 향후 추진일정

- ☐ **시범사업 공모기간 연장 공고** : '20. 3. 23.
  - \* 시 홈페이지 공고 및 보도자료 배포
  - **제출일** : 2020년 4월 27일(월) ~ 5월 1일(금) 18:00 까지
  
- ☐ **사업 평가·선정** : '20. 5~6월
  - '20. 5월 중 : 사업제안서 사전검토(市 관계부서)
  - '20. 6월 중 : 제안서비스 발표 및 평가·선정(평가위원회)
  
- ☐ **선정결과 발표** : '20. 6월 중
  - 공문 발송 및 보도자료 배포

## V

## 제출서류 및 양식

## 양식 1

## 시민체감형 스마트도시 시범사업 공모 신청서

## 시민체감형 스마트도시 서비스 시범사업 신청서

신청인	구청장/군수 ○○○	
책임자	○○실·국 ○○과장 ○○○ (☎032-000-0000)	
담당자	○○○담당 ○○○ (☎032-000-0000, abc@korea.kr) 주무관 ○○○ (☎032-000-0000, def@korea.kr)	
신청 사업	사업명	
	분야	예시) 에너지, 환경, 교통, 안전 등
	민간참여	참여 민간기업, 주민(단체) 등 기관명칭과 대표자명 명시
첨부 서류	1. 사업계획서 각 10부 2. 참여 민간기업 공모 및 선정절차 관련 자료 각 1부 3. 파일 원본(이메일 송부) 1부	

위와 같이 시민체감형 스마트도시 서비스 시범사업 공모에 응모합니다.

2020년 4월 일

○○군수/구청장 ○ ○ 직인

인천광역시장 귀하

양식 2

시민체감형 스마트도시 서비스 시범사업 계획(안)

공 모 신 청 용

○○군·구 시민체감형  
스마트도시 서비스 시범사업 계획(안)

2020. 4.

○○군·구

## 시민체감형 스마트도시 서비스 시범사업 계획 요약





※ 3페이지 이내로 작성

지자체명	○○군·구	참여 민간기관	
사업명칭			
사업개요	<ul style="list-style-type: none"> <li>▪ 서비스 시범사업 요약</li> <li>▪ 사업대상지 개요</li> <li>▪ 총사업비 : 백만원</li> </ul>		
사업목적 및 필요성	<ul style="list-style-type: none"> <li>▪ 사업목적</li> <li>▪ 필요성 및 기대효과</li> </ul>		
사업의 주요내용	<ul style="list-style-type: none"> <li>▪ 비전, 목표 및 추진전략</li> <li>▪ 서비스 사업 추진 방안</li> <li>▪ 거버넌스 구성 및 추진체계</li> <li>▪ 사업 추진 계획</li> <li>▪ 예산 지출 및 재원 조달 계획</li> <li>▪ 서비스 활성화 및 관리·운영 방안</li> </ul>		
주민, 전문가 등 의견	<ul style="list-style-type: none"> <li>▪ 주요 의견 및 반영사항 작성</li> </ul>		
작성 담당자	○○○군·구 ○○○실·국 ○○○과 (정) ○○담당 직급 성명 (032-000-0000, abc@korea.kr) (부) ○○담당자 직급 성명 (032-000-0000, def@korea.kr)		

## 목 차

I. 사업개요 ...	1
1. 사업명 .....	0
2. 서비스 개요 .....	00
[별첨]	
1. ○ ○ ○ ○ .....	00

## 작성요령

- 표지, 신청서 사본, 시범사업 계획 요약서(3쪽 이내), 목차, 시범사업 계획서 본문(30쪽 이내), 별첨 및 첨부자료 순으로 구성
- 가급적 제시한 목차\* 구성과 본문 작성분량(본문 25쪽 이내)을 준수
  - 초과 분량은 별첨으로 별도 제시 (본문에 별첨자료 제목과 해당 페이지 표시)
- \* 예시:  **별첨01** ○ ○ 협의결과 증빙자료 (000p)
- 응모시 미비된 자료는 서면·발표평가 단계에서 추가 또는 보완 가능
- 사업계획(안)은 양면으로 인쇄하며, 제책하여 제출 (\* 링·스프링 제본 지양)
- 편집 용지(A4) 여백은 왼쪽·오른쪽 각 20mm, 위쪽·아래쪽·머리말·꼬리말 각 10mm로 설정
- 글자 모양은 휴먼명조(글꼴), 13pt(글자 크기), 160%(줄 간격)를 기본
  - 내용에 따라 “○, -, \*” 등을 사용하여 개조식으로 작성
- (예시)  ○ 휴먼명조 13pt(주요내용)
  -  - 휴먼명조 13pt(세부내용)
  -  \* 중고딕 11pt(참고사항)
- **파란색** 부분은 작성 요령 또는 예시이므로 삭제 후 작성

## 시범사업 계획(안) 목차 구성(안) 예시

※ 본 목차와 작성요령은 예시 및 참고자료로서, 평가기준 등을 감안하여 각 사업주체별로 자유롭게 작성 가능

### 1. 사업 개요

#### 1.1 사업명

#### 1.2 시범사업 대상지 개요

※ 지역현황(위치, 면적, 지역특성, 지역의 문제점 등) 및 대상지 선정이유

#### 1.3 서비스 개요

※ 지역문제 해결 또는 주민편익 향상을 위해 도입하려는 서비스 내용 및 도입 위치, 수량 등(서비스 내용은 비전문가도 쉽게 이해할 수 있도록 내용 기재하고 필요시 구성도, 서비스 흐름도 등 그림 삽입 가능)

#### 1.4 서비스에 적용되는 기술

※ 적용되는 4차 산업혁명 기술(사물인터넷, 인공지능, 빅데이터, 블록체인 등) 및 기존 서비스와의 아이디어·기술의 차별성 등 기재

※ 타 시도에 이미 도입된 서비스인 경우 타 지자체의 실증사례 등을 기술하고 상품화 되지 않은 서비스인 경우 현 시점에서의 기술 완성도 및 상용화 가능성(제품이 있는 경우 그림 등)

#### 1.5 서비스 도입 필요성 및 기대효과

※ 선정지역의 서비스 도입의 당위성, 시급성 및 필요성 등을 기술하고 서비스 도입에 따른 시민체감, 수혜자 등의 기대효과 등 기술

#### 1.6 서비스 도입에 따른 확산 효과

※ 서비스 도입에 따른 타 군·구로의 확산효과 등 기술

### 2. 거버넌스 및 추진체계 구축

#### 2.1 시민의견 반영사항

※ 시민의견 반영·결정 과정 기술(증빙자료 별첨)

#### 2.2 참여 민간기업

※ 민간 기업 등의 선정과정과 이유 등 기술(증빙자료 별첨)

※ 선정기업 개요(기업명, 주소, 연락처, 홈페이지, 서비스제품, 기업연혁, 주요실적 등)

#### 2.3 사업추진 거버넌스 구축 계획

※ 사업 추진을 위한 군·구, 시민, 민간기업 등의 거버넌스 체계 구성 및 역할과 협력방안 등 제시

## 3. 사업 목표 및 추진 계획

## 3.1 비전, 목표 및 추진전략

※ 구성도로 작성하여 자유롭게 작성(아래 표는 양식으로 참고)

비전	비전		
목표	추진목표		
	▪ 세부목표 ▪ 세부목표		
추진전략	추진전략	추진전략	...
	▪ 주요내용 ▪	▪ 주요내용	▪ 주요내용

## 3.2 성과목표 설정

※ 사업의 성과 목표를 정량적, 정성적으로 제시하고 설정 근거를 제시

## 3.3 관계기관 등 사전협의 결과 및 향후 협력계획

※ 서비스 도입에 대한 관련부서 및 관계기관(경찰청, 소방서, 한전, 통신사 등) 사전 협의 결과 및 향후 협력계획 제시

## 3.4 관련법규 및 행정절차

※ 서비스 도입과 관련하여 준수하여야 할 관련법규 및 행정절차 검토사항

## 3.5 군·구 여건 및 역량

※ 스마트도시 관련 추진실적·계획 및 관련 전담조직 현황 또는 신설계획 등

## 3.6 세부 추진계획

※ 서비스 도입 단계별 일정, 이용 시나리오 등을 구체적으로 제시

※ 서비스를 위해 필요한 기자재, 필요한 항목 등을 구체적으로 제시  
(예: S/W 자원, H/W 시스템, IoT 센서 등)

## 3.7 데이터의 확보·연계·활용 계획의 적정성

※ 서비스 도입을 통해 수집된 도시데이터의 확보·연계·활용 방안 제시

## 3.8 예산 지출 및 재원 조달 계획

※ 재원 조달 계획은 군·구, 민간기업 등의 재원조달 계획이 있는 경우만 작성

## 3.9 사업결과 보고 계획

※ 서비스 실시 이후 시범사업의 피드백을 위한 자료(목표 달성 현황, 주민 만족도, 개선사항, 문제점 등)의 조사·보고 계획

## 3.10 서비스 활성화 및 관리·운영 방안

※ 시범사업 이후 시민 이용 활성화 방안, 서비스 운영시 관리·운영 방안 및 추가적인 재정 투입이 필요한 경우 재원마련 방안, 서비스의 지속 가능성 확보계획, 서비스 고도화 계획 등



인천광역시공고 제2020-730호

## 국제물류주선업 등록기준 미달 업체 행정처분 공고

물류정책기본법 제43조 제3항, 제4항의 등록기준 미달 및 등록기준 미신고 국제물류주선업체에 대하여 같은 법 시행규칙 제10조〔별표2〕규정에 따라 행정처분을 하였기에 다음과 같이 공고합니다.

2020년 3월 19일

인천광역시장

1. 행정처분일 : 2020. 3. 17.

2. 행정처분대상 및 내용

등록번호	업체명	대표자	주소	행정처분 원인	행정처분내용
535	베스트아이엔씨코리아(주)	첸니	인천광역시 서구 북항로120번길 13-17 2동(원창동)	등록기준미달(보험미갱신) (보험만료일:2019.12.11.)	1차 위반- 경고
703	정상물류(주)	이점수	인천광역시 미추홀구 독정리로 94, 404호(송의동, 리하프빌딩)	등록기준미달(보험미갱신) (보험만료일:2019.10.14.)	1차 위반- 경고

3. 처분의 원인이 되는 사실

- 물류정책기본법 제43조 제3항 등록기준(인.허가 보증보험 또는 화물배상책임보험가입)미달

4. 처분근거 : 물류정책기본법 제47조 및 같은 법 시행규칙 제10조〔별표2〕

5. 유의사항

- 행정처분 대상업체는 등록기준을 보완하여 주시기 바라며, 2020. 4. 11. 까지 보완조치가 없을 시에는 2차 위반 사업정지 30일의 행정처분을 할 것입니다.
- 행정처분에 이의가 있을 경우에는 행정심판법 제27조, 행정소송법 제20조의 규정에 의거 처분이 있음을 안 날로부터 90일 이내에 행정심판 또는 행정소송을 제기할 수 있습니다.
- 기타 자세한 문의는 해양항만과(032-440-4843)로 하시기 바랍니다.

인천광역시공고 제2020-737호

## 비영리민간단체 신규등록 공고

「비영리민간단체 지원법」 제4조 및 같은 법 시행령 제3조 규정에 의하여 다음과 같이 비영리민간단체 등록사항을 공고합니다.

### ☐ 등록사항

등록번호	제2020-0-인천광역시-11호		
단체명	일손봉사단		
대표자	지 준 일		
주사무소	인천광역시 서구 송학로 482 네오프라자 301호		
주된사업	<ul style="list-style-type: none"> <li>○ 거동이 힘든 노인 차량이동 및 병원동행 지원</li> <li>○ 건강 상담, 모니터링 및 말벗 지원</li> <li>○ 도시락 반찬 및 물품지원</li> <li>○ 겨울나기 주거 환경개선 지원</li> <li>○ 소외계층 어르신들 자장면 한 그릇 대접</li> </ul>		
등록일자	2020. 3. 17.	등록구분	신 규

2020년 3월 17일

## 인천광역시장

인천광역시공고 제2020-740호

## 「2020년 시민참여 인천 스마트도시 리빙랩 사업」 공모

인천시에서는 사회문제해결 혁신 플랫폼인 리빙랩 운영을 통해 지역주민이 참여하는 지역 커뮤니티 기반을 구축하여 지역 도시문제를 발굴·해결하기 위한 「2020년 시민참여 인천 스마트도시 리빙랩 사업」을 아래와 같이 공모합니다.

2020년 3월 23일

인천광역시장

### 1. 지원 대상 사업

- 사업명 : 2020년 시민참여 인천 스마트도시 리빙랩 사업
- 사업내용 : 사회문제해결 혁신 플랫폼인 리빙랩 방식으로 지역주민이 스스로 지역 도시문제를 발굴·해결하는 과제를 지원하는 공모 사업
- 지원규모 : 군·구(총 3곳)별 30,000천원 범위 내(총 90,000천원)

### 2. 신청자격

- 관내 기초자치단체(군·구)
  - 군·구별로 스스로해결단을 필수 구성하여 1개 사업 신청

### 3. 신청방법

- 제출일 : 2020년 5월 6일(수) ~ 5월 8일(금) 18:00까지
- 제출장소 : 인천광역시 스마트도시담당관
  - \* 담당자: 조태인 주무관 ☎ 032-440-8928, sudal211@korea.kr
- 제출방법 : 전자문서로 공문 제출

- 다만, 아래 서류(원본 등)는 제출기한 내 인편 또는 우편으로 **별도 제출**

\* 주소: 21554 인천광역시 남동구 정각로 29, IDC센터 3층 스마트도시담당관

#### <제출서류>

- ① 공모 신청서 원본 1부(기초자치단체장 직인 날인)
- ② 2020년 시민참여 인천 스마트도시 리빙랩 사업 계획서 11부(원본 포함)
- ③ 스스로해결단 구성 확인 자료 1부
- ④ 원본 파일(담당자 이메일 송부)

#### 4. 선정절차 및 평가기준

- 선정절차
  - 사업계획서 접수 → 평가 및 선정('20. 5월 예정) → 사업 시행('20. 6월 ~)
- 평가기준 : 공모 지침(별첨) 참고

#### 5. 유의사항

- 선정결과 발표 이후, 제출 서류의 전체 또는 일부를 위조·변조하거나 허위 기재한 경우 등 부정한 방법으로 선정된 것으로 확인되는 경우에는 선정을 취소할 수 있음
- 신청기간 중 접수된 서류는 반환하지 않음
- 제출서류 상의 기재착오 또는 누락이나 연락 불능으로 인하여 발생하는 불이익은 모두 신청기관의 책임으로 간주함
- 기타 자세한 사항은 인천광역시 스마트도시담당관(032-440-8928)로 문의

【별첨】 2020년 시민참여 인천 스마트도시 리빙랩 사업 공모 지침 1부. 끝.

[별첨]

## 2020년 시민참여 인천 스마트도시 리빙랩 사업 공모 지침

살고싶은 도시  
함께 만드는 인천

2020. 3.

 인천광역시  
<http://www.incheon.go.kr>

(스마트도시담당관)



## 목 차



I. 2020년 시민참여 인천 스마트도시 리빙랩 사업 개요

II. 공모계획

III. 평가방법 및 기준

IV. 향후 추진일정

V. 제출서류 및 양식

## I

## 2020년 시민참여 인천 스마트도시 리빙랩 사업 개요

## □ 추진배경

- 리빙랩 방식을 통해 주권자인 시민이 스마트도시 정책 결정에 주도적 참여
- 행정(공급자) 중심의 사회문제 해결방식이 한계에 봉착, 시민(수요자) 중심의 문제해결 접근방식의 중요성 대두
- 다양한 정책 수요자가 참여한 지속가능한 문제해결 생태계 조성의 필요성 대두

## □ 주요내용

- 지역커뮤니티 기반 구축을 위한 군·구 스마트도시 리빙랩 공모사업 추진
- 해당 지역이 당면한 현안 해결·개선을 위한 수단으로써 스마트도시 기술 적용 및 역할을 명확하게 제시

## II

## 공모계획

## □ 지원대상

- (신청자격) 관내 기초자치단체(군·구)
  - 군·구(지역선정, 행정지원), 주민(의견제시), 전문가(스마트기술) 등이 참여하는 《스스로해결단\*》을 구성하여 구성원의 역량을 적극 활용하는 방안을 포함하여 사업을 기획하여야 함

\* 지역주민, 지자체, ICT 기술전문가 등이 참여·협업을 통해 지역현안을 발굴하고 정보통신기술(ICT) 등을 활용하여 해결해 나가는 실행조직

### « 스스로해결단 구성 »

- 지역현안의 당사자 및 이해관계자인 지역주민, 관련 분야 전문가 등으로 구성

구성원(10~15명 내외)	주요 역할
지자체 (3~4명 내외)	<ul style="list-style-type: none"> <li>· 사업 공모 및 추진, 수행 총괄</li> <li>· 스스로해결단 참여 및 협업 유도</li> <li>· 성과 도출 및 성공사례 확산</li> <li>· 총 인원의 25% 내외</li> </ul>
지역주민 (최소 5~8명 이상)	<ul style="list-style-type: none"> <li>· 수요자 측면의 지역현안 발굴 및 검증</li> <li>· 지역현안 해결의 창의적 아이디어 제안</li> <li>· 사업 결과의 수혜자 만족도 검증 및 피드백</li> <li>· 총 인원의 50% 이상</li> <li>※ 문제당사자 또는 문제관심자 주민이 참여할 수 있도록 구성</li> </ul>
ICT 활동가/전문가 (2~3명 내외)	<ul style="list-style-type: none"> <li>· 지역현안 해결을 위한 기술 활용방안 제안 및 관련 전문 지식 제공</li> <li>· 총 인원의 25% 내외</li> </ul>

- 주민이 전 과정에 참여하여 사업의 효과를 직접적으로 체감해 만족도를 높일 수 있도록 운영(스스로해결단의 단장은 지역주민 중에서 호선)
- 스스로해결단 구성은 과제 공모 시 필수 요건이며, 과제 성격에 따라 인원 및 구성비율 자체 조정 가능하나 가급적 유지

### « 스스로해결단 구성원 역할 »

단계	스스로해결단 구성원 역할
지역문제 결정	<ul style="list-style-type: none"> <li>· 해결이 필요한 지역문제 제안 / 해결할 지역문제의 결정과정 참여</li> <li>· 결정된 지역문제의 검증(중요성, 해결가능성, 기술적용가능성 등)</li> </ul>
해결방안 결정	<ul style="list-style-type: none"> <li>· 해결방안(아이디어) 제안 / 해결방안의 결정과정 참여</li> <li>· 해결방안의 검증(실행가능성, 기술적용가능성 등)</li> </ul>
해결방안 실행	<ul style="list-style-type: none"> <li>· 사업수행(제품/ 서비스 개발) 과정에 의견 제시</li> <li>· 사업수행(제품/서비스 개발) 관련 주요 검토사안(디자인 등) 결정과정 참여</li> <li>· 사업수행 결과에 대한 평가</li> </ul>
운영 전반	<ul style="list-style-type: none"> <li>· 스스로해결단 활동 기록 작성 (회의록, 활동보고서 등)</li> <li>· 회의 진행 및 의사결정 / 주민 대상 소통</li> </ul>

※ 스스로해결단 구성·운영 길잡이(행정안전부) pp.27~34 참조



## □ 사업지원 규모

- (지원방안) 3개 군·구를 선정하여 각 30,000천원 범위 내에서 지원
  - 군·구당 1개의 사업 제안 가능(단, 문제해결을 위해 불가피하게 2개 이상의 서비스가 결합되어야 하는 경우는 예외 인정)
  - 30,000천원을 초과하는 사업의 경우는 군·구에서 초과비용을 부담하는 조건으로 사업 제안 가능

## □ 사업제안 조건

- (제안분야) 「스마트도시 조성 및 산업진흥 등에 관한 법률」 제2조 제2호 및 시행령 제2조에 따른 스마트도시서비스\* 12개 분야\*\* 중 택일하여 도시문제 전반에 대하여 제안 가능

\* 스마트도시기반시설 등을 통하여 행정·교통·복지·환경·방재 등 도시의 주요 기능별 정보를 수집한 후 그 정보 또는 이를 서로 연계하여 제공하는 서비스

\*\* 행정, 교통, 보건·의료·복지, 환경·에너지·수자원, 방범·방재, 교육, 문화 등

### ○ (서비스·지역 선정조건)

- 군·구 내 지역 전반이나 특정지역의 시민 불편사항을 개선하거나 편익을 증진시킴으로써 다수가 만족할 수 있는 스마트도시 기술 또는 서비스 적용
- 군·구 자체적으로 선정절차\*를 거쳐 사업기간 및 사업비 범위 내에서 가능한 사업과 지역을 선정하여 제안(군·구 내 여러 지역 선정 가능)

\* 참여 기술전문가 공개모집 선정 시 가산점 여부

### ○ (기술조건)

- 정보통신기술(ICT), 사물인터넷(IoT), 인공지능(AI), 빅데이터(Big Data) 등의 4차 산업혁명 관련 스마트도시 기술이 활용되어야 함

## □ 추진일정

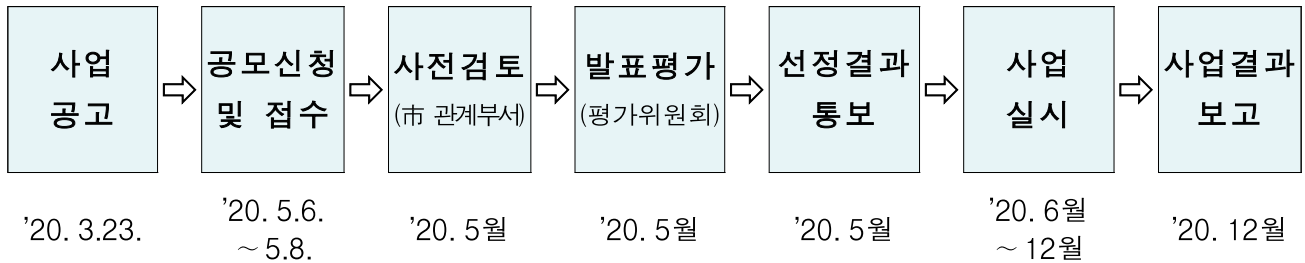

## Ⅲ

## 평가방법 및 기준

## □ 평가 방법

- (평가·선정) 1차 스마트도시담당관 및 市 관계부서 사전검토, 2차 공모선정 평가위원회\*의 평가를 거쳐 **최종 3개 군·구** 선정

\* 학회·공공기관·연구원 등 추천을 받아 7명 이내 관련 전문가로 구성(비공개)

- (사전검토) 군·구에서 제출한 사업계획(안)을 스마트도시담당관 및 市 관계부서 의견검토를 통해 공모조건 적합 여부 등 확인
  - 검토 결과 사업진행이 불가능하거나 효율성이 떨어지는 사업계획(안)은 발표평가에서 배제될 수 있음

- (발표평가) 제안사업 **발표회**를 개최하여 사업계획(안) 평가

※ 최종 선정일 기준 타 공모사업에 선정되어 지원금을 받는 사업은 선정 제외

- (위원회 개최방식) 발표회를 통한 평가를 원칙으로 하되 코로나바이러스 감염증-19 위기경보가 ‘심각’ 단계로 유지될 경우 서면회의(서면검토)\*

\* 각종 위원회 개최 관련 중단 협조 요청(공동체협치담당관-2018(2020.3.4.)호와 관련하여 비대면(서면)회의 개최

# □ 평가항목 및 배점 기준

평가항목	배점	평가 요소
주민 참여 방안의 구체성	30	<ul style="list-style-type: none"> <li>· 스스로해결단 구성 및 운영 계획의 구체성</li> <li>· 스스로해결단 구성원의 역할분담 및 상호 협력체계의 실효성</li> <li>· 주민·기술전문가 등의 참여도·추진의지 및 활동성 (주민활동, 유사사업 수행경험 등)</li> </ul>
사업의 적정성	30	<ul style="list-style-type: none"> <li>· 사업이 해당 지역 현안의 해결·개선 방안으로써 가지는 적정성</li> <li>· 대상에 대한 정확한 이해를 통한 사업의 구체성 및 타당성</li> <li>· 지역현안 해결·개선을 위한 스마트도시 기술 적용의 적정성</li> </ul>
사업의 기대효과	20	<ul style="list-style-type: none"> <li>· 해당 사업을 통해 주민이 체감하는 실질적 기대효과 (지역사회 및 주민에게 미치는 영향의 정도)</li> <li>· 해당 사업을 통해 주민의 디지털 기술 활용역량 제고 가능성 (주민 대상 홍보 방안 포함)</li> </ul>
사업성과의 활용 및 확산	20	<ul style="list-style-type: none"> <li>· 사업 수행결과 및 성과 활용방안의 구체성</li> <li>· 사업 과정, 성과, 노하우 등 지식 공유를 위한 매뉴얼 작성 계획의 구체성</li> <li>· 사업완료 후 사업의 지속운영 및 발전방안의 적절성</li> <li>· 사업의 타 지역 확산 가능성</li> </ul>
가점	최대 +5	<ul style="list-style-type: none"> <li>· 지자체 추진의지 여부(지방비 출자 등)</li> <li>· 참여 기술전문가 공개모집 선정 여부</li> </ul>
감점	최대 -5	<ul style="list-style-type: none"> <li>· 평가위원 사전접촉 및 사전설명</li> </ul>
합계	100 ± 가·감점	

- 사업계획(안) 평가에 필요한 서류가 첨부되지 않았거나, 제출된 서류가 불명확하여 인지할 수 없는 경우에는 제안 내용에 변경이 없는 경미한 사항에 한하여 보완을 요구할 수 있다.
- 전항의 요구한 기한까지 보완서류가 제출되지 아니한 경우에는 당초 제출된 서류만으로 평가하고, 당초 제출된 서류가 불명확하여 심사가 불가능한 경우에는 ‘0’ 점 처리한다.
- 사업계획(안) 평가점수는 소수점 다섯째자리에서 반올림하여 소수점 넷째자리까지 계산한다.
- 평가위원회 개최 후 평가위원별 세부평가점수를 공개하되 ‘평가위원별 평가결과’의 ‘평가 위원명’은 공개하지 아니한다.
- 평가점수의 고득점 순으로 최종 3곳을 선정하며, 75점 미만일 경우 선정에서 제외한다.
- 평가항목별 등급을 5등급(최우수, 우수, 양호, 보통, 미흡)으로 구분하여 평가하며, 항목별 배점에 따라 최우수(100%), 수(90%), 양호(80%), 보통(70%), 미흡(60%)로 등급별 점수를 부여하여 평가한다.
- 평가 합계점수 중에서 최고점수와 최저점수를 제외하고 나머지 평가 점수를 합산하여 산술평균한 점수로 하되, 최고 또는 최저 점수가 2개 이상인 경우 하나만 제외한다.

## IV

## 향후 추진일정

☐ 사업 공모 공고 : '20. 3. 23.

- 시 홈페이지 게시 및 보도자료 배포
- 제출일 : 2020년 5월 6일(수) ~ 5월 8일(금) 18:00까지

☐ 사업 평가·선정 : '20. 5월 중

- '20. 5월 중 : 사업계획(안) 사전검토(스마트도시담당관, 市 관계부서)
- '20. 5월 중 : 사업계획(안) 발표 및 평가·선정(평가위원회)

☐ 선정결과 발표 : '20. 5월 중

- 공문 발송 및 보도자료 배포

## V

## 제출서류 및 양식

## 양식 1

## 2020년 시민참여 인천 스마트도시 리빙랩 사업 공모 신청서

## 2020년 시민참여 인천 스마트도시 리빙랩 사업 공모 신청서

신청인	군수/구청장 ○○○	
책임자	○○실·국 ○○과장 ○○○ (☎032-000-0000)	
담당자	○○○담당 ○○○ (☎032-000-0000, abc@korea.kr) 주무관 ○○○ (☎032-000-0000, def@korea.kr)	
신청 사업	사업명	
	분야	예시) 행정, 교통, 보건, 환경, 방범, 교육, 관광 등
	민간참여	참여 민간기업, 주민(단체) 등 기관명칭과 대표자명 명시
첨부 서류	1. 사업계획서 11부(원본 1부, 평가용 10부) 2. 스스로해결단 구성 확인 관련 자료 각 1부 3. 파일 원본(담당자 이메일 송부) 1부	

위와 같이 2020년 시민참여 인천 스마트도시 리빙랩 사업 공모에  
응모합니다.

2020년 4월 일

○○군수/구청장 ○ ○ 직인

인천광역시장 귀하

**양식 2** 2020년 시민참여 인천 스마트도시 리빙랩 사업 계획(안)

공 모 신 청 용

○○군·구 2020년 시민참여  
인천 스마트도시 리빙랩 사업 계획(안)

2020. 4.

○○군·구

## 2020년 시민참여 인천 스마트도시 리빙랩 사업 계획 요약

※ 2페이지 이내로 작성(평가기준 등을 감안하여 자유롭게 작성 가능)





<b>지자체명</b>	○○군·구	<b>신청부서</b>	○○○실·국 ○○○과
<b>담당자</b>	(정) ○○담당 직급 성명 (032-000-0000, abc@korea.kr) (부) ○○담당자 직급 성명 (032-000-0000, def@korea.kr)		
<b>사업명</b>	2020년 시민참여 인천 스마트도시 리빙랩 사업 (부제 : )		
<b>사업개요</b>	<ul style="list-style-type: none"> <li>■ 추진배경 및 필요성</li> <li>■ 추진방향</li> <li>■ 성과 목표 등</li> </ul>		
<b>주요내용</b>	<ul style="list-style-type: none"> <li>■ 지역 현황 및 문제점</li> <li>■ 스스로해결단 구성 및 운영 계획(필수)</li> <li>■ 주민, 전문가 주요 의견 및 반영사항</li> <li>■ 사업수행 관련 기술·서비스 동향 및 적용 계획</li> <li>■ 예산 집행 및 홍보 계획</li> <li>■ 사업 매뉴얼 작성 계획 등</li> </ul>		
<b>기대효과</b>	<ul style="list-style-type: none"> <li>■ 기대효과</li> <li>■ 서비스 활성화 및 사후 관리 방안 등</li> </ul>		



# 

1. 사업개요 .....	1
1.1. 사업명 .....	0
1.2. 사업기간 .....	00
[별첨]	
1. ○ ○ ○ ○ .....	00

## 작성요령

- 표지, 신청서 사본, 사업 계획 요약서(2쪽 이내), 목차, 세부사업 계획서(20쪽 이내), 별첨 및 첨부자료 순으로 구성
- 가급적 제시한 목차\* 구성과 작성분량 준수
  - 초과 분량은 별첨으로 별도 제시 (목차에 별첨자료 제목과 해당 페이지 표시)
- \* 예시:  **별첨01** 스스로해결단 구성 현황 (00p)
- 응모시 미비된 자료는 제안내용에 변경이 없는 경미한 사항에 한해서 사전검토 및 발표평가 단계에서 추가 또는 보완 가능
- 사업계획(안)은 단면 인쇄하며, 제책(흰색표지)하여 제출(\* 링·스프링 제본 지양)
- 편집 용지(A4) 여백은 왼쪽·오른쪽 각 20mm, 위쪽·아래쪽·머리말·꼬리말 각 10mm로 설정
- 글자 모양은 휴먼명조(글꼴), 13pt(글자 크기), 160%(줄 간격) 기본
  - 내용에 따라 “○, -, \*” 등을 사용하여 개조식으로 작성
- (예시)  ○ 휴먼명조 13pt(주요내용)  
 - 휴먼명조 13pt(세부내용)  
 \* 중고딕 11pt(참고사항)
- **파란색** 부분은 작성 요령 또는 예시이므로 삭제 후 작성

## 세부사업 계획서 목차 구성(안)

※ 본 목차와 작성요령은 예시 및 참고자료로서, 평가기준 등을 감안하여 각 사업주체별로 자유롭게 작성 가능

### 1. 사업 개요

1.1. 사업명 : ○○○군·구 2020년 시민참여 인천 스마트도시 리빙랩 사업  
(부제 : )

1.2. 사업기간 :

1.3. 추진배경 및 필요성

- 사업의 취지와 목적을 고려하여 해당 지역의 사업 추진배경 및 필요성 기술

1.4. 추진방향

- 지역현안 및 특성을 반영하여 기술
- 해당 과제를 통해 주민참여 활성화, 스마트도시기술을 활용한 지역현안 해결 등의 목적을 달성하기 위한 기본방향 기술

1.5. 주요내용

○○○ ○ 휴먼명조 13pt(주요내용)

○○○○○ - 휴먼명조 13pt(세부내용)

○○○○○○ \* 중고딕 11pt(참고사항)

1.6. 성과목표

성과목표	성과지표	비고
	▪	
	▪	
	▪	
	⋮	

- 사업추진의 성과목표와 사업의 진행 및 완료에 따른 성과지표 등 제시
- 정량적 성과가 추정 가능한 항목들을 간단히 명시

## 2. 지역 현황 및 문제점

### 2.1. 대상지역 일반현황 및 주요특징

- 위치/면적, 지역특성(인구현황, 경제현황, 정보화환경 등) 기술

지도/위성영상 등	전경 사진
-----------	-------

【위 치 도】

【사업 대상지】

- 지도, 위성영상, 전경사진(특정 건물이나 대상지가 있는 경우) 등을 첨부

### 2.2. 현안 및 특성 분석

- 지역현안(도시문제) 발생의 요인 및 지역적 특성 분석
- 제안내용과 사업대상지의 적합성 기술

### 2.3. 현안의 지역주민·전문가 의견 수렴 및 분석

- 스스로해결단 구성을 통해 지역현안 발굴 등의 사업추진 구성계획 과정에서의 주민·전문가 의견 수렴 여부 및 결과 기술

### 2.4. 사업수행 관련 기술·서비스 동향 분석

- 추진 사업과 관련되는 국내외 유사사례 및 스마트도시 기술·서비스 동향 및 전망 기술

## 3. 세부 추진계획

### 3.1. 단계별 추진계획

추진단계	세부 추진내용	비고
■	■	
■	■	
⋮	⋮	
⋮	⋮	
⋮	⋮	

- 사업 단계별로 구분하여 세부 사업내용을 포로 정리하여 기술
- 도입 / 확장·발전 등 해당하는 경우에 맞는 추진내용 기술

### 3.2. 스스로해결단 구성·운영 계획(필수 작성)

- 스스로해결단 추진체계 및 구성 현황, 운영 실적 및 계획 등 필수 기술
- 사업계획 과정에서의 스스로해결단 구성·협력과정을 상세하게 기술
- 향후 사업 추진 과정에서의 스스로해결단 운영 방안 기술

### 3.3. 스마트도시 기술 적용 계획

- 지역현안을 해결·개선하는데 필요한 스마트도시 기술 적용 방안 및 적합성을 기술

### 3.4. 예산 집행 계획

- 보조금 지원 사업비 집행 계획, 자자체 재원 확보 방안(해당할 경우) 등을 기술

### 3.5. 홍보 계획

- (지역)언론보도, 성과확산을 위한 미디어 홍보 콘텐츠 제작 등을 계획 기술

### 3.6. 사업 매뉴얼 작성 계획

- 사업 수행과정 및 성과, 결과물과 노하우를 체계적으로 기록할 매뉴얼의 작성 계획 기술

## 4. 기대효과

### 4.1. 사업의 효과

- 정량적, 정성적 기대효과를 구분하여 기술
- 사업이 지역주민 및 대상지역 등에 미치는 효과 등
- 지역현안 해결, 생활여건 개선, 지역경제 활성화 등 실질적 효과 등 기술
- 사업수행 결과 및 성과의 확산과 검증을 위한 수혜자 만족도 조사 등에 대한 계획 기술

### 4.2. 서비스 활성화 및 사후 관리 방안

- 보조금 지원 종료 후 사후관리 주체 및 사업관리·운영유지 방안을 구체적으로 기술
- 사업의 성과가 타 지역으로 확산되어 형성되는 파급 효과 등

## 별첨01

## ‘스스로해결단’ 구성 현황

구분	성 명	소속 및 직위	역할	비고
지역 주민				단장
기술 전문가 등				
지자체				

- 스스로해결단은 10~15명 내외로 구성하되 지역주민은 총 인원의 50% 이상으로 구성하여 작성 / 과제 성격에 따라 인원 및 구성 비율 조정 가능
- 스스로해결단의 단장은 지역주민 중에서 호선
- 역할은 사업 수행내용 중 구체적인 활동 및 참여내역을 중심으로 작성
- 남성·여성 참여가 고르게 이뤄질 수 있도록 성비를 균등하게 구성할 것을 권장

인천광역시공고 제2020-753호

## 손실보상계획공고

인천도시계획시설(함봉근린공원) 실시계획인가 고시된 「함봉근린공원 조성사업」에 편입되는 토지 등에 대한 보상계획을, 「공익사업을 위한 토지 등의 취득 및 보상에 관한 법률」 제15조 규정에 의거 다음과 같이 공고합니다. 또한 토지 등의 소유자 또는 이해관계인께서는 열람 내용에 대하여 이의가 있는 경우 열람 기간 내에 이의 신청서를 서면으로 제출하여 주시기 바랍니다.

2020년 3월 23일

### 인천광역시장

#### 1. 사업개요

- 가. 사업명 : 함봉근린공원 조성사업  
 나. 사업위치 : 인천광역시 부평구 산곡동 산44번지 일원  
 다. 사업시행자 성명 및 주소
- 성명 : 인천광역시 인천대공원사업소장
  - 주소 : 인천광역시 남동구 무네미로 236

#### 2. 보상계획

- 가. 보상대상: 토지조서 및 지장물 조서 참조  
 나. 보상시기: 감정평가 후 개별통지  
 다. 보상금 산정방법: 『공익사업을 위한 토지 등의 취득 및 보상에 관한 법률』 제68조 및 같은 법 시행규칙 제16조에 의거 2인 이상의 감정평가업자가 평가한 평가액을 산술평균하여 결정(단, 열람기간 만료일로부터 30일 이내에 보상대상 토지 면적의 2분의 1 이상에 해당하는 토지소유자와 당해 토지소유자 총수의 과반수의 동의를 얻은 증빙서류를 첨부하여 감정평가업자 1인을 토지소유자가 추천할 수 있음)  
 라. 보상절차: 「공익사업을 위한 토지 등의 취득 및 보상에 관한 법률」에 정하는 방법과 절차에 의함.

☞ 보상계획공고 및 열람(토지소유주 등 개별 통지) → 감정평가의뢰 및 실시 → 보상액 산정  
 → 보상협의요청(보상금개별통지) → 협의(계약체결) → 소유권 이전 및 보상금 지급  
 \* (협의 불성립 시) 수용재결 → 재결보상금지급 또는 공탁 → 이의재결 또는 소송

### 3. 서류 열람 및 이의신청

가. 열람기간 : 2020.03.23. ~ 2020.04.05.(14일간)

나. 열람내용 : 붙임 “토지조서” 및 “지장물조서” 참조

다. 열람장소 : 인천광역시 인천대공원사업소 시설팀(☎032-440-5825)

라. 이의신청방법: 토지조서 및 지장물조서 내용에 이의가 있을 경우 열람기간 내에 서면으로 신청  
(\*동 열람기간 내 이의신청이 없을 경우 이의가 없는 것으로 간주 처리 합니다.)

### 4. 토지조서

구분	소재지	지 번
토지	부평구 산곡동	370-386, 산43, 산44, 산47-29 산53-4, 산53-17, 산53-26, 산53-27, 산53-28, 산53-29, 산53-30, 산53-31, 산53-38

### 5. 지장물, 영업권 등: 위 토지상의 대상 지장물, 영업권 등

### 6. 기타사항

가. 토지·물건 등의 소유자 이해관계인에 대하여는 개별 통지 하고, 사는 곳을 알 수 없음으로 통지를 받지 못한 분에 대하여는 이 공고로 대신합니다.

나. 조서내용에 포함되어 있더라도 추후 관계법령 등에 위반한 물건으로 확인될 경우 보상에서 제외됩니다.

다. 열람기간 내 이의 신청이 없을 시 작성된 토지 및 지장물 조서의 내용에 이의가 없는 것으로 간주하여 보상을 시행하게 됩니다.

라. 보상절차, 토지 및 지장물조서의 열람, 이의신청방법 기타 보상에 관한 사항은 인천광역시 인천대공원사업소 시설팀 및 한국감정원 북부보상사업단으로 문의하여 주시기 바랍니다.

인천대공원사업소 : 전화 032-440-5825, 팩스 032-440-8869

(인천광역시 남동구 무네미로 236 인천대공원사업소 시설팀)

한국감정원 : 전화 032-569-7567, 팩스 032-569-7569

(인천광역시 서구 서곶로 315번길 15-1(심곡동) 화성빌딩 2층 201호)

## □ 토지조서

일련 번호	소재지		지번	지목	공부면적 (㎡)	편입면적 (㎡)	소유자			이해관계인			비고
	구	동					성명	송달주소	지분	성명	주소	권리종류	
	계				218,948.0	57,186.0			1/1				
1	부평구	산곡동	310-149	학	552.0	552.0	인천광역시 (교육감)		1/1				
2	부평구	산곡동	370-378	도	166.0	61.8	국 (기획재정부)		1/1				
3	부평구	산곡동	370-386	잡	66.0	46.7	신○균	인천광역시 북구 산곡동	1/1				
4	부평구	산곡동	370-387	도	1,996.0	1.1	부평구		1/1				
5	부평구	산곡동	산42-3	임	21,229.0	12,250.2	국(산림청)		1/1				
6	부평구	산곡동	산43	임	4,860.0	4,860.0	대한○○ 주식회사	서울특별시 중구 남대문로4가	1/1				
7	부평구	산곡동	산44	임	54,354.0	23,648.4	대한○○ 주식회사	서울특별시 중구 남대문로4가	1/1	한국 ○○공사	서울특별시 강남구 삼성동	구분 지상권	
8	부평구	산곡동	산47-29	임	7,552.0	7,550.8	재단법인 ○○학원	인천광역시 북구 산곡동	1/1				
9	부평구	산곡동	산53-4	임	5,747.0	1,171.0	예○란	경기도 고양시 일산동구 강석로	2/12				
							박○진	경기도 고양시 일산동구 강석로	5/12				
							박○진	경기도 고양시 일산동구 강석로	5/12				
10	부평구	산곡동	산53-17	임	116,477.0	1,095.0	이○경	서울특별시 광진구 능동로	116146 /116477	한국 ○○공사	전라남도 나주시 전력로55	지상권 구분 지상권	
							정○모	인천광역시 부평구 원적로	331 /116477				
11	부평구	산곡동	산53-26	임	1,322.0	1,322.0	김○수	서울특별시 영등포구 영등포로3길	1/1				



일련 번호	소재지		지번	지목	공부면적 (㎡)	편입면적 (㎡)	소유자			이해관계인			비고
	구	동					성명	송달주소	지분	성명	주소	권리종류	
12	부평구	산곡동	산53-27	임	1,984.0	1,984.0	배○옥	인천광역시 부평구 길주남로	553.5/2214				
							배○석	인천광역시 부평구 세월천로16	553.5/2214				
							배○숙	인천광역시 부평구 화랑로47번길	553.5/2214				
							배○석	인천광역시 부평구 화랑로47번길	553.5/2214				
13	부평구	산곡동	산53-28	임	661.0	661.0	최○태	인천광역시 부평구 산곡동	1/1				
14	부평구	산곡동	산53-29	임	661.0	661.0	손○엽	인천광역시 부평구 마장로	1/1				
15	부평구	산곡동	산53-30	임	661.0	661.0	김○태	인천광역시 남동구 석정로	1/1				
16	부평구	산곡동	산53-31	임	430.0	430.0	김○태	인천광역시 남동구 석정로	1/1				
17	부평구	산곡동	산53-38	임	230.0	230.0	정○모	인천광역시 부평구 원적로	1/1				

## □ 지장물조사

일련 번호	물건 번호	소 재 지		물 건			수 량 (면 적)		단위	소유자			이해관계인			비고
		동	지 번	종류	구조	규격	공부	편입		성명	송달주소	지분	성명	주소	권리 종류	
1	1	산곡동	산44	건물 (다용도실)	천막	H2.5	-	6.0	m <sup>2</sup>	대한OO 주식회사	서울시 중구 남대문로4가	1/1				
	2	산곡동	산44	건물 (음식점)	함석	H3.0	-	48.0	m <sup>2</sup>	대한OO 주식회사	서울시 중구 남대문로4가	1/1				
	3	산곡동	산44	건물 (다용도실)	천막	H2.5	-	22.1	m <sup>2</sup>	대한OO 주식회사	서울시 중구 남대문로4가	1/1				
	4	산곡동	산44	건물 (음식점)	스레트	H3.0	-	60.5	m <sup>2</sup>	대한OO 주식회사	서울시 중구 남대문로4가	1/1				
	5	산곡동	산44	건물 (음식점)	스레트	H3.0	-	57.0	m <sup>2</sup>	대한OO 주식회사	서울시 중구 남대문로4가	1/1				
	6	산곡동	산44	건물 (음식점)	콘크리트	H2.5	-	36.0	m <sup>2</sup>	대한OO 주식회사	서울시 중구 남대문로4가	1/1				
	7	산곡동	산44	건물 (다용도실)	천막	H2.5	-	7.5	m <sup>2</sup>	대한OO 주식회사	서울시 중구 남대문로4가	1/1				
	8	산곡동	산44	가건물	-	H2.5	-	14.0	m <sup>2</sup>	대한OO 주식회사	서울시 중구 남대문로4가	1/1				
	9	산곡동	산44	가건물	-	H3.0	-	25.2	m <sup>2</sup>	대한OO 주식회사	서울시 중구 남대문로4가	1/1				
	10	산곡동	산44	가건물 (창고)	-	H2.5	-	3.1	m <sup>2</sup>	대한OO 주식회사	서울시 중구 남대문로4가	1/1				
	11	산곡동	산44	가건물 (창고)	-	H2.5	-	42.0	m <sup>2</sup>	대한OO 주식회사	서울시 중구 남대문로4가	1/1				
	12	산곡동	산44	가건물 (창고)	-	H2.0	-	32.3	m <sup>2</sup>	대한OO 주식회사	서울시 중구 남대문로4가	1/1				
	13	산곡동	산44	가건물 (창고)	-	H2.5	-	24.4	m <sup>2</sup>	대한OO 주식회사	서울시 중구 남대문로4가					
	14	산곡동	산44	가건물 (창고)	-	H2.5	-	9.0	m <sup>2</sup>	대한OO 주식회사	서울시 중구 남대문로4가					
	15	산곡동	산44	가건물 (창고)	-	H2.5	-	16.8	m <sup>2</sup>	대한OO 주식회사	서울시 중구 남대문로4가					

일련 번호	물건 번호	소 재 지		물 건			수 량 (면 적)		단위	소유자			이해관계인			비고
		동	지 번	종류	구조	규격	공부	편입		성명	송달주소	지분	성명	주소	권리 종류	
1	16	산곡동	산44	대문	철재	D80xW1.2x H1.9	-	1	EA	대한OO 주식회사	서울시 중구 남대문로4가					
	17	산곡동	산44	대문	철재	D120xW4.5x H2.4	-	1	EA	대한OO 주식회사	서울시 중구 남대문로4가					
	18	산곡동	산44	대문	철재	D60xW1.8x H2.2	-	1	EA	대한OO 주식회사	서울시 중구 남대문로4가					
	19	산곡동	산44	대문	철재	D100xW3.0x H2.2	-	1	EA	대한OO 주식회사	서울시 중구 남대문로4가					
	20	산곡동	산44	웬스 (올타리)	철재	W2.5xH1.6	-	205	m	대한OO 주식회사	서울시 중구 남대문로4가					
	21	산곡동	산44	경작지 (밭)	-	-	-	430	m <sup>2</sup>	대한OO 주식회사	서울시 중구 남대문로4가					
	22	산곡동	산44	대왕참나무	-	R60	-	1	주	대한OO 주식회사	서울시 중구 남대문로4가					
	23	산곡동	산44	느티나무	-	R20,15,10	-	31	주	대한OO 주식회사	서울시 중구 남대문로4가					
	24	산곡동	산44	소나무	-	R20	-	4	주	대한OO 주식회사	서울시 중구 남대문로4가					
	25	산곡동	산44	스트로브잣나무	-	R12	-	90	주	대한OO 주식회사	서울시 중구 남대문로4가	1/1				
	26	산곡동	산44	건물 (음식점)	형글	H3.5	-	47.9	m <sup>2</sup>	대한OO 주식회사	서울시 중구 남대문로4가	1/1				
	27	산곡동	산44	건물 (음식점)	스레트	H4.0	-	48.9	m <sup>2</sup>	대한OO 주식회사	서울시 중구 남대문로4가	1/1				
	28	산곡동	산44	가건물 (창고)	천막	H3.0	-	10.5	m <sup>2</sup>	대한OO 주식회사	서울시 중구 남대문로4가	1/1				
	29	산곡동	산44	웬스	목재	H1.2	-	57	m	대한OO 주식회사	서울시 중구 남대문로4가	1/1				
	30	산곡동	산44	담장	콘크리트	H2.5	-	60	m	대한OO 주식회사	서울시 중구 남대문로4가	1/1				

일련 번호	물건 번호	소 재 지		물 건			수 량 (면 적)		단위	소유자			이해관계인			비고
		동	지 번	종류	구조	규격	공부	편입		성명	송달주소	지분	성명	주소	권리 종류	
1	31	산곡동	산44	담장	블록	H1.4	-	15	m	대한OO 주식회사	서울시 중구 남대문로4가	1/1				
	32	산곡동	산44	건물 (절)	함석	H3.5	-	58.9	m²	대한OO 주식회사	서울시 중구 남대문로4가	1/1				
	33	산곡동	산44	건물 (절)	함석	H3.5	-	227.2	m²	대한OO 주식회사	서울시 중구 남대문로4가	1/1				
	34	산곡동	산44	건물 (절)	함석	H3.5	-	55.7	m²	대한OO 주식회사	서울시 중구 남대문로4가	1/1				
	35	산곡동	산44	건물 (절)	함석	H3.5	-	3.0	m²	대한OO 주식회사	서울시 중구 남대문로4가	1/1				
	36	산곡동	산44	건물 (창고)	조립식	H25	-	4.8	m²	대한OO 주식회사	서울시 중구 남대문로4가	1/1				
	37	산곡동	산44	가건물	-	H3.0	-	31.6	m²	대한OO 주식회사	서울시 중구 남대문로4가	1/1				
	38	산곡동	산44	대문	철재	W5.0xH2.5	-	1	EA	대한OO 주식회사	서울시 중구 남대문로4가	1/1				
	39	산곡동	산44	담장	콘크리트	H3.0	-	20	m	대한OO 주식회사	서울시 중구 남대문로4가	1/1				
	40	산곡동	산44	헨스	철재	H1.8	-	30	m	대한OO 주식회사	서울시 중구 남대문로4가	1/1				
	41	산곡동	산44	헨스	철재	H1.4	-	25	m	대한OO 주식회사	서울시 중구 남대문로4가	1/1				
	42	산곡동	산44	산벚나무	-	H5.0xR20	-	2	주	대한OO 주식회사	서울시 중구 남대문로4가	1/1				
	43	산곡동	산44	느티나무	-	R20	-	24	주	대한OO 주식회사	서울시 중구 남대문로4가	1/1				
	44	산곡동	산44	건물 (절)	조립식	H3.5	-	183.1	m²	대한OO 주식회사	서울시 중구 남대문로4가	1/1				
	45	산곡동	산44	건물 (도예공방)	함석	H3.5	-	49.5	m²	대한OO 주식회사	서울시 중구 남대문로4가	1/1				

일련 번호	물건 번호	소재지		물건			수량 (면적)		단위	소유자			이해관계인			비고
		동	지번	종류	구조	규격	공부	편입		성명	송달주소	지분	성명	주소	권리 종류	
1	46	산곡동	산44	건물 (도예공방)	함석	H3.5	-	30.0	m²	대한OO 주식회사	서울시 중구 남대문로4가	1/1				
	47	산곡동	산44	건물 (도예공방)	함석	H3.5	-	61.0	m²	대한OO 주식회사	서울시 중구 남대문로4가	1/1				
	48	산곡동	산44	건물 (도예공방)	조립식	H3.5	-	78.8	m²	대한OO 주식회사	서울시 중구 남대문로4가	1/1				
2	49	산곡동	산53-4	건물 (음식점)	조립식	H3.0	-	11.2	m²	예O란 외 2인	경기도 고양시 일산동구 강석로	1/1				
	50	산곡동	산53-4	가건물	-	H3.5	-	2.7	m²	예O란 외 2인	경기도 고양시 일산동구 강석로	1/1				
	51	산곡동	산53-4	헬스 (올타리)	철재	H2.0	-	25	m	예O란 외 2인	경기도 고양시 일산동구 강석로	1/1				
	52	산곡동	산53-4	경작지 (밭)	-	-	-	336	m²	예O란 외 2인	경기도 고양시 일산동구 강석로	1/1				
3	53	산곡동	산53-26	대문	철재	D80xW4.0x H2.0	-	1	EA	김O수	서울시 영등포구 영등포로	1/1				
	54	산곡동	산53-26	헬스 (올타리)	철재	W1.5xH1.0	-	70	m	김O수	서울시 영등포구 영등포로	1/1				
	55	산곡동	산53-26	경작지 (밭)	-	-	-	1085	m²	김O수	서울시 영등포구 영등포로	1/1				
4	56	산곡동	산53-27	건물 (음식점)	스레트	H3.0	-	47.3	m²	배O옥 외 3인	인천시 부평구 길주남로	1/1				지장물 재조사하여 검토확인 중
	57	산곡동	산53-27	건물 (음식점)	기와	H3.5	-	81.9	m²	배O옥 외 3인	인천시 부평구 길주남로	1/1				
	58	산곡동	산53-27	건물	함석	H3.0	-	118.6	m²	배O옥 외 3인	인천시 부평구 길주남로	1/1				
	59	산곡동	산53-27	가건물 (창고)	-	H2.2	-	45.1	m²	배O옥 외 3인	인천시 부평구 길주남로	1/1				
	60	산곡동	산53-27	가건물 (창고)	-	H2.2	-	53.7	m²	배O옥 외 3인	인천시 부평구 길주남로	1/1				

일련 번호	물건 번호	소재지		물건			수량 (면적)		단위	소유자			이해관계인			비고
		동	지번	종류	구조	규격	공부	편입		성명	송달주소	지분	성명	주소	권리 종류	
	61	산곡동	산53-27	가건물 (창고)	-	H2.2	-	18.0	m²	배O옥 외 3인	인천시 부평구 길주남로	1/1				지장물 재조사하여 검토확인 중
	62	산곡동	산53-27	가건물 (창고)	-	H2.2	-	76.6	m²	배O옥 외 3인	인천시 부평구 길주남로	1/1				
	63	산곡동	산53-27	가건물 (창고)	-	H2.2	-	22.1	m²	배O옥 외 3인	인천시 부평구 길주남로	1/1				
	64	산곡동	산53-27	대문	-	-	-	1	EA	배O옥 외 3인	인천시 부평구 길주남로	1/1				
	65	산곡동	산53-27	담장	야면석	H600	-	50	m	배O옥 외 3인	인천시 부평구 길주남로	1/1				
	66	산곡동	산53-27	헬스 (올타리)	철재	W2.0xH1.2	-	53	m	배O옥 외 3인	인천시 부평구 길주남로	1/1				
	67	산곡동	산53-27	경작지 (밭)	-	-	-	458	m²	배O옥 외 3인	인천시 부평구 길주남로	1/1				
	68	산곡동	산53-27	대나무	-	H3.0	-	200	주	배O옥 외 3인	인천시 부평구 길주남로	1/1				
	69	산곡동	산53-27	무궁화	-	H1.5	-	4	주	배O옥 외 3인	인천시 부평구 길주남로	1/1				
5	70	산곡동	산53-28	건물 (음식점)	함석	H4.0	-	56.2	m²	최O태	인천시 부평구 산곡동	1/1				지장물 재조사하여 검토확인 중
	71	산곡동	산53-28	건물 (음식점)	함석	H3.5	-	168.5	m²	최O태	인천시 부평구 산곡동	1/1				
	72	산곡동	산53-28	가건물 (부엌)	목조	H3.5	-	24.8	m²	최O태	인천시 부평구 산곡동	1/1				
	73	산곡동	산53-28	가건물 (창고)	천막	H4.0	-	47.9	m²	최O태	인천시 부평구 산곡동	1/1				
	74	산곡동	산53-28	가건물 (창고)	천막	H3.5	-	39.2	m²	최O태	인천시 부평구 산곡동	1/1				
	75	산곡동	산53-28	담장	-	H3.0	-	22	m	최O태	인천시 부평구 산곡동	1/1				
	76	산곡동	산53-28	대문	철재	W3.0xH1.8	-	1	EA	최O태	인천시 부평구 산곡동	1/1				

일련 번호	물건 번호	소재지		물건			수량 (면적)		단위	소유자			이해관계인			비고
		동	지번	종류	구조	규격	공부	편입		성명	송달주소	지분	성명	주소	권리 종류	
6	77	산곡동	산53-29	가건물 (창고)	야면석	H600	-	11.2	m²	손O엽	인천시 부평구 마장로	1/1				지장물 재조사하여 검토확인 중
	78	산곡동	산53-29	대문	목재	W1.0xH2.0	-	1	EA	손O엽	인천시 부평구 마장로	1/1				
	79	산곡동	산53-29	계단	목재	2.0x1.0xH2.0	-	1	개소	손O엽	인천시 부평구 마장로	1/1				
7	80	산곡동	산53-30	건물 (음식점)	함석	H4.0	-	45.4	m²	김O태	인천시 남동구 석정로	1/1				지장물 재조사하여 검토확인 중
	81	산곡동	산53-30	가건물 (창고)	목조	H3.0	-	15.0	m²	김O태	인천시 남동구 석정로	1/1				
	82	산곡동	산53-30	가건물	-	H2.5	-	8.8	m²	김O태	인천시 남동구 석정로	1/1				
	83	산곡동	산53-30	담장	블록	H3.0	-	6	m	김O태	인천시 남동구 석정로	1/1				
	84	산곡동	산53-30	웬스 (울타리)	철재	W2.0xH1.4	-	25	m	김O태	인천시 남동구 석정로	1/1				
	85	산곡동	산53-30	왕벚나무	-	H10.0xB70	-	1	주	김O태	인천시 남동구 석정로	1/1				
	86	산곡동	산53-30	은행나무	-	H10.0xB40	-	1	주	김O태	인천시 남동구 석정로	1/1				
	87	산곡동	산53-30	경작지 (밭)	-	-	-	380	m²	김O태	인천시 남동구 석정로	1/1				
8	88	산곡동	산53-31	대문	철재	D50xW4.0xH 2.0	-	1	EA	김O태	인천시 남동구 석정로	1/1				
	89	산곡동	산53-31	웬스 (울타리)	철재	W2.0xH1.4	-	10	m	김O태	인천시 남동구 석정로	1/1				
	90	산곡동	산53-31	경작지 (밭)	-	-	-	211	m²	김O태	인천시 남동구 석정로	1/1				
9	91	산곡동	산43	건물 (배드민턴장)	천막	-	-	542.4	m²	대한OO 주식회사	서울시 중구 남대문로4가	1/1				
	92	산곡동	산43	건물 (창고)	컨테이너	-	-	22.0	m²	대한OO 주식회사	서울시 중구 남대문로4가	1/1				

일련 번호	물건 번호	소재지		물건			수량 (면적)		단위	소유자			이해관계인			비고
		동	지번	종류	구조	규격	공부	편입		성명	송달주소	지분	성명	주소	권리 종류	
10	93	산곡동	산43	가건물 (파고라)	목재	-	-	14.6	m <sup>2</sup>	대한OO 주식회사	서울시 중구 남대문로4가	1/1				
	94	산곡동	산43	가건물 (창고)	천막	-	-	62.6	m <sup>2</sup>	대한OO 주식회사	서울시 중구 남대문로4가	1/1				
	95	산곡동	산43	가건물 (창고)	천막	-	-	9.5	m <sup>2</sup>	대한OO 주식회사	서울시 중구 남대문로4가	1/1				
	96	산곡동	산43	가건물 (창고)	천막	-	-	33.3	m <sup>2</sup>	대한OO 주식회사	서울시 중구 남대문로4가	1/1				
	97	산곡동	산43	구조물 (야외무대)	데크,철재	-	-	13.4	m <sup>2</sup>	대한OO 주식회사	서울시 중구 남대문로4가	1/1				
	98	산곡동	산43	헬스	루프	-	-	116	m	대한OO 주식회사	서울시 중구 남대문로4가	1/1				
	99	산곡동	산43	운동기구	철재,목재	-	-	15	EA	부평구	인천시 부평구 부평대로 168	1/1				
	100	산곡동	산47-29	건물 (음식점)	스레트	-	-	125.6	m <sup>2</sup>	재단법인 OO학원	인천시 부평구 산곡동	1/1				
	101	산곡동	산47-29	건물 (음식점)	스레트	-	-	14.2	m <sup>2</sup>	재단법인 OO학원	인천시 부평구 산곡동	1/1				
10	102	산곡동	산47-29	건물 (음식점)	스레트	-	-	195.0	m <sup>2</sup>	재단법인 OO학원	인천시 부평구 산곡동	1/1				
	103	산곡동	산47-29	건물 (음식점)	스레트	-	-	23.4	m <sup>2</sup>	재단법인 OO학원	인천시 부평구 산곡동	1/1				
	104	산곡동	산47-29	건물 (음식점)	스레트	-	-	6.8	m <sup>2</sup>	재단법인 OO학원	인천시 부평구 산곡동	1/1				
	105	산곡동	산47-29	건물 (음식점)	스레트	-	-	9.2	m <sup>2</sup>	재단법인 OO학원	인천시 부평구 산곡동	1/1				
	106	산곡동	산47-29	가건물	-	-	-	3.1	m <sup>2</sup>	재단법인 OO학원	인천시 부평구 산곡동	1/1				
	107	산곡동	산47-29	가건물	-	-	-	19.4	m <sup>2</sup>	재단법인 OO학원	인천시 부평구 산곡동	1/1				
	108	산곡동	산47-29	가건물	-	-	-	15.5	m <sup>2</sup>	재단법인 OO학원	인천시 부평구 산곡동	1/1				



일련 번호	물건 번호	소 재 지		물 건			수 량 (면 적)		단위	소유자			이해관계인			비고
		동	지 번	종류	구조	규격	공부	편입		성명	송달주소	지분	성명	주소	권리 종류	
	109	산곡동	산47-29	가건물	-	-	-	31.4	m²	재단법인 OO학원	인천시 부평구 산곡동	1/1				
	110	산곡동	산47-29	가건물	-	-	-	6.1	m²	재단법인 OO학원	인천시 부평구 산곡동	1/1				
	111	산곡동	산47-29	헬스 (울타리)	철재	-	-	65	m	재단법인 OO학원	인천시 부평구 산곡동	1/1				
	112	산곡동	산47-29	경작지 (밭)	-	-	-	320	m²	재단법인 OO학원	인천시 부평구 산곡동	1/1				
11	113	산곡동	산53-17	건물	스레트	-	-	67.0	m²	이O경 외1인	서울시 용산구 이촌동	1/1				
	114	산곡동	산53-17	가건물	-	-	-	17.2	m²	이O경 외1인	서울시 용산구 이촌동	1/1				
	115	산곡동	산53-17	가건물	-	-	-	26.0	m²	이O경 외1인	서울시 용산구 이촌동	1/1				
	116	산곡동	산53-17	가건물	-	-	-	16.3	m²	이O경 외1인	서울시 용산구 이촌동	1/1				
	117	산곡동	산53-17	헬스 (울타리)	철재	-	-	38	m	이O경 외1인	서울시 용산구 이촌동	1/1				
	118	산곡동	산53-17	은행나무	-	H10.0xB20	-	3	주	이O경 외1인	서울시 용산구 이촌동	1/1				
	119	산곡동	산53-17	청단풍	-	H2.5xR15	-	3	주	이O경 외1인	서울시 용산구 이촌동	1/1				
12	120	산곡동	산53-38	건물 (음식점)	스레트	H3..0	-	33.6	m²	정O모 외1인	인천시 부평구 원적로	1/1				
	121	산곡동	산53-38	가건물 (창고)		H2.2		43.6	m²	정O모 외1인	인천시 부평구 원적로	1/1				
	122	산곡동	산53-38	가건물 (창고)		H2.2		28	m²	정O모 외1인	인천시 부평구 원적로	1/1				

인천광역시 공고 제2020-755호

## 부동산개발업 등록 공고

「부동산개발업의 관리 및 육성에 관한 법률」 제4조 및 같은 법 시행규칙 제6조에 따라 부동산개발업 등록사항을 다음과 같이 공고합니다.

등록사업자	대표자	등록 연월일	등록번호	자본금	주된 영업소의 소재지	비고
(주)에스디유앤아이	강석봉	2020. 3. 19.	인천200007	303,030,000원	인천광역시 연수구 컨벤시아대로 233, 4층(송도동, 호텔스카이파크인천 송도 업무동)	

2020년 3월 19일

인 천 광 역 시 장

인천광역시 공고 제2020-760호

## 비영리민간단체 신규등록 공고

비영리민간단체지원법 제4조 및 동법시행령 제3조 규정에 의하여 다음과 같이 비영리민간단체 등록사항을 공고합니다.

☐ 등록사항

등록번호	제2020-0-인천광역시-13호		
단 체 명	사단법인 여성인권 동감		
대 표 자	최 미 라		
주사무소	인천광역시 연수구 한나루로 71, 203호(옥련동)		
주된사업	○ 미혼모, 한부모, 조손가족 권리향상을 위한 지원사업 - 한부모 가족 권익증진을 위한 사업 및 상담소 운영 - 미혼모 예방 및 방지를 위한 사회복지 증진 사업 - 여성차별과 폭력 차단 등을 위한 지역사회 발전 위한 문화창조 사업 - 여성권익증진을 위한 연구사업 등		
등록일자	2020. 3. 18.	등록구분	신 규

2020년 3월 19 일

## 인 천 광 역 시 장

인천광역시공고 제2020-763호

## 비영리민간단체 등록 공고

「비영리민간단체 지원법」 제4조 규정에 따라 다음과 같이 비영리 민간단체 등록사항을 공고합니다.

2020년 3월 19일

## 인 천 광 역 시 장

등록번호	단체명	사무소 소재지	대표자 성명	최초 등록일	주된사업	주관 부서	등록 구분
2020-0- 인천광역시 -14호	한국미디 어과물입 예방협회	인천광역시 계양구 계양산로 215번길 14-1(병방동)	조성신	2020.3.19	○ 유치원,어린이집,초·중·고· 대학교 및 일반인을 대상으로 한 인터넷 중독, 스마트폰 중독 예방 및 상담	정보화담 당관실	신규 등록

인천광역시공고 제2020-769호

## 도시계획시설(갈현체육공원) 실시계획(최초) 인가를 위한 서류 열람 공고(안)

도시계획시설(갈현체육공원)에 대한 실시계획(최초) 인가를 위해 『국토의 계획 및 이용에 관한 법률』 제90조, 『공익사업을 위한 토지 등의 취득 및 보상에 관한 법률』 제21조 규정에 의거 관계서류를 열람공고 하오니 토지소유주 및 이해관계인은 의견이 있을 경우 열람 기간 내 서면으로 의견을 제출하여 주시기 바랍니다.

관계도서는 인천광역시청(공원조성과 ☎ 032-458-7037), 계양구청(공원녹지과 ☎ 032-450-6834)에 비치하였습니다.

2020. 3. 20.

인천광역시장

### 1. 사업시행지의 위치

○ 인천광역시 계양구 갈현동 산52-9번지 일원

### 2. 사업의 종류 및 명칭

- 1) 종 류 : 도시계획시설사업 (도시공원 중 체육공원)
- 2) 명 칭 : 갈현체육공원 조성사업

## 3. 면적 및 규모

구분	시 설 명	시설의 세 분	위치	면적(㎡)	금회실시계획 인가면적(㎡)	향후실시계획 인가면적(㎡)	최 초 결정일
신설	갈 현 체육공원	공원	인천광역시 계양구 갈현동 산52-9번지 일원	45,895	45,895	없음	2019. 5. 7. (인천광역시고시 제2019-98호)

## 4. 사업시행자의 성명 및 주소

- 사업시행자 : 인천광역시 계양구청장
- 주 소 : 인천광역시 계양구 계산새로 88(계산동)

## 5. 사업의 착수예정일 및 준공예정일

- 실시계획인가일로부터 ~ 2023. 2. 28.

6. 사용 또는 수용할 토지의 조서와 지번 및 지목과 소유권이의  
권리의 명세서 : 붙임

## 7. 열람기간 및 장소

- 열람기간 : 공고일로부터 14일간(09:00~18:00)
- 열람장소 : 인천광역시 공원조성과, 계양구청 공원녹지과

붙임 : 토지조서 1부

## □ 토지조서

번호	소재지			지목	면적(㎡)		소유자			이해관계인			비고
	구	동	지번		공부	편입	성명	주소	지분	성명	주소	권리종류	
합계					46,508	45,895							
1	계양구	갈현동	62-3	도	35	35	계양구청		1/1				
2	계양구	갈현동	64-1	답	69	69	송○진	다남리	1/1				미등기
3	계양구	갈현동	64-2	구	278	278	한국농어촌공사	경기도 의왕시 포일동 ○	1/1				
4	계양구	갈현동	65-1	구	20	20	한국농어촌공사	경기도 의왕시 포일동 ○	1/1				
5	계양구	갈현동	65-4	답	1,349	1,349	계양구청		1/1				
6	계양구	갈현동	65-5	답	540	540	계양구청		1/1				
7	계양구	갈현동	65-6	구	66	66	한국농어촌공사	경기도 의왕시 포일동 ○	1/1				
8	계양구	갈현동	66-6	묘	1,019	1,019	계양구청		1/1				
9	계양구	갈현동	66-7	묘	1,803	1,803	계양구청		1/1				
10	계양구	갈현동	66-8	묘	568	568	계양구청		1/1				
11	계양구	갈현동	67-11	답	66	66	계양구청		1/1				
12	계양구	갈현동	67-12	답	383	383	계양구청		1/1				

번호	소재지			지목	면적(m <sup>2</sup> )		소유자			이해관계인			비고
	구	동	지번		공부	편입	성명	주소	지분	성명	주소	권리종류	
13	계양구	갈현동	68	답	4,350	4,350	이○자	서울 노원구 하계동 271-3 벽산아파트○	1/9				
							이○준	서울 관악구 신림동 1694 신림현대아파트○	3/9				
							이○석	서울 노원구 하계동 271-3 벽산아파트○	1/9				
							이○주	서울 노원구 하계동 271-3 벽산아파트○	1/9				
							이○준	서울 송파구 잠실동 35 ○	3/9				
14	계양구	갈현동	68-3	답	24	24	인천광역시		1/1				
15	계양구	갈현동	68-5	답	262	262	인천광역시		1/1				
16	계양구	갈현동	69-1	답	1,838	1,838	한○환	인천 계양구 황어로 115번길 ○	1/1	계양농업협동조합	인천광역시 계양구 박촌동 101-4	근저당권 설정	한필환
										농협은행 주식회사	서울특별시 중구 통일로 120(충청로1가)	근저당권 설정	한필환
17	계양구	갈현동	70-1	답	231	231	나○인	인천 계양구 장기로 10번길 ○	1/1				
18	계양구	갈현동	70-10	답	312	312	인천광역시		1/1				
19	계양구	갈현동	70-11	답	351	351	인천광역시		1/1				
20	계양구	갈현동	70-12	답	114	114	인천광역시		1/1				



번호	소재지			지목	면적(m <sup>2</sup> )		소유자			이해관계인			비고
	구	동	지번		공부	편입	성명	주소	지분	성명	주소	권리종류	
21	계양구	갈현동	70-14	답	177	177	인천광역시		1/1				
22	계양구	갈현동	70-15	답	744	744	인천광역시		1/1				
23	계양구	갈현동	70-2	답	936	936	최○윤	인천 계양구 다남동 산 10	1/1				
24	계양구	갈현동	70-3	답	1,261	1,261	계양구청		1/1				
25	계양구	갈현동	70-4	구	182	182	한국농어촌공사	경기도 의왕시 포일동 ○	1/1				
26	계양구	갈현동	70-5	답	1,658	1,658	한○환	인천 계양구 황어로 115번길 12, ○ (오류동, 신동아APT)	1/1	계양농업협동조합	인천광역시 계양구 박촌동 101-4	근저당권 설정	한필환
										농협은행 주식회사	서울특별시 중구 통일로 120(충청로1가)	근저당권 설정	한필환
27	계양구	갈현동	70-6	구	13	13	한국농어촌공사	경기도 의왕시 포일동 ○	1/1				
28	계양구	갈현동	70-7	구	13	13	한국농어촌공사	경기도 의왕시 포일동 ○	1/1				
29	계양구	갈현동	71-1	전	10	10	송○녀		1/1				미등기
30	계양구	갈현동	71-2	구	60	60	한국농어촌공사	경기도 의왕시 포일동 ○	1/1				
31	계양구	갈현동	71-3	답	112	112	송○녀		1/1				미등기

번호	소재지			지목	면적(㎡)		소유자			이해관계인			비고
	구	동	지번		공부	편입	성명	주소	지분	성명	주소	권리종류	
32	계양구	갈현동	72-1	임	766	766	계양구청		1/1				
33	계양구	갈현동	72-2	임	878	878	계양구청		1/1				
34	계양구	갈현동	72-4	임	73	73	인천광역시		1/1				
35	계양구	갈현동	72-5	답	153	153	인천광역시		1/1				
36	계양구	갈현동	72-6	임	304	304	인천광역시		1/1				
37	계양구	갈현동	188-23	도	25	25	국(국토교통부)		1/1				
38	계양구	갈현동	산49-2	도	29	29	국(국토교통부)		1/1				
39	계양구	갈현동	산49-6	도	24	24	국(국토교통부)		1/1				
40	계양구	갈현동	산49-9	도	35	35	계양구청		1/1				
41	계양구	갈현동	산51	임	397	397	최○엽	장거리 11	1/1				미등기
42	계양구	갈현동	산52-13	묘	66	65	인천광역시		1/1				
43	계양구	갈현동	산52-14	묘	92	92	계양구청		1/1				

번호	소재지			지목	면적(m <sup>2</sup> )		소유자			이해관계인			비고
	구	동	지번		공부	편입	성명	주소	지분	성명	주소	권리종류	
44	계양구	갈현동	산52-15	묘	404	404	인천광역시		1/1				
45	계양구	갈현동	산52-3	구	298	298	한국농어촌공사	경기도 의왕시 포일동 ○	1/1				
46	계양구	갈현동	산52-4	묘	83	83	계양구청		1/1				
47	계양구	갈현동	산52-5	구	96	96	한국농어촌공사	경기도 의왕시 포일동 ○	1/1				
48	계양구	갈현동	산52-6	묘	99	99	계양구청		1/1				
49	계양구	갈현동	산52-7	구	198	198	한국농어촌공사	경기도 의왕시 포일동 ○	1/1				
50	계양구	갈현동	산52-9	묘	19,963	19,963	계양구청		1/1				
51	계양구	갈현동	산56-1	구	893	281	국(국토교통부)		1/1				
52	계양구	갈현동	산99-4	도	46	46	국(국토교통부)		1/1				
53	계양구	갈현동	산99-5	도	372	372	국(국토교통부)		1/1				
54	계양구	갈현동	산99-6	도	24	24	국(국토교통부)		1/1				
55	계양구	장기동	93-5	전	22	22	최○수	인천광역시 계양구 계산로 171, ○(계산동, 현대아파트)	1/1				

번호	소재지			지목	면적(㎡)		소유자			이해관계인			비고
	구	동	지번		공부	편입	성명	주소	지분	성명	주소	권리종류	
56	계양구	장기동	93-6	전	81	81	인천광역시	남동구 정각로 29	1/1				
57	계양구	장기동	94-21	전	218	218	계양구청		1/1				
58	계양구	장기동	94-22	임	142	142	계양구청		1/1				
59	계양구	장기동	94-23	임	1,202	1,202	계양구청		1/1				
60	계양구	장기동	94-24	전	78	78	인천광역시		1/1				
61	계양구	장기동	94-25	임	124	124	인천광역시		1/1				
62	계양구	장기동	94-26	임	31	31	인천광역시		1/1				
63	계양구	장기동	94-8	전	448	448	계양구청		1/1				

인천광역시공고 제2020-772호

## 도시계획시설(사모지근린공원) 실시계획(최초) 인가를 위한 서류 열람 공고

도시계획시설(사모지근린공원)에 대한 실시계획(최초) 인가를 위해 『국토의 계획 및 이용에 관한 법률』 제90조, 『공익사업을 위한 토지 등의 취득 및 보상에 관한 법률』 제21조 규정에 의거 관계서류를 열람 공고 하오니 토지소유주 및 이해관계인은 의견이 있을 경우 열람 기간 내 서면으로 의견을 제출하여 주시기 바랍니다.

관계도서는 인천광역시청(공원조성과 ☎ 032-458-7038), 연수구청(공원녹지과 ☎ 032-749-8722)에 비치하였습니다.

2020. 3. 23.

인천광역시장

### 1. 사업시행지의 위치

○ 인천광역시 연수구 연수동 산56-5번지 일원

### 2. 사업의 종류 및 명칭

- 1) 종 류 : 도시계획시설사업 (도시공원 중 근린공원)
- 2) 명 칭 : 사모지근린공원 조성사업

## 3. 면적 및 규모

구분	시설명	시설의 세 분	면적 (㎡)	그간실시계획 인가면적(㎡)	금회실시계획 인가면적(㎡)	향후실시계획 인가면적(㎡)	최 초 결정일
최초	사모지 근린공원	도시 공원	62,760	-	62,760	-	1944.01.08. (건고 13호)

## 4. 사업시행자의 성명 및 주소

- 사업시행자 : 인천광역시 연수구청장
- 주 소 : 인천광역시 연수구 원인재로 115(동춘동)

## 5. 사업의 착수예정일 및 준공예정일

- 실시계획인가일로부터 ~ 2024. 12. 31.

6. 사용 또는 수용할 토지 또는 건물의 조서와 지번 및 지목과  
소유권이외 권리의 명세서 : 붙임

## 7. 열람기간 및 장소

- 열람기간 : 공고일로부터 14일간(09:00~18:00)
- 열람장소 : 인천광역시 공원조성과, 연수구청

붙임 : 토지조서 1부

## □ 토지조서

일련 번호	소재지	지번	지목	공부면적 (㎡)	편입면적 (㎡)	소 유 자			이해관계인			비고
						성 명	주 소	지분	성명	주 소	권리종류	
				81,966.5	62,760			1/1				
1	연수동	438	전	1,511	1,511	유○숙	인천광역시 연수구 솔샘로 ○	1/1				
2	연수동	438-1	전	4,876	4,725	송○섭	인천광역시 연수구 동춘동 ○	1/1	○○농업 협동조합	인천시 연수구 옥련동 ○	근저당권 지상권	
3	연수동	438-2	도	552	552	국방부		1/1				
4	연수동	438-3	전	965	965	이○희	인천 연수구 청학동 ○	1/1				
5	연수동	438-4	전	1,322	1,322	조○숙	인천광역시 연수구 연수동 ○	3619.8 /3966				
						최○혁	경기도 구리시 경춘로 ○	99.17 /3966				
						최○석	인천광역시 서구 봉오재3로 ○	99.17 /3966				
						최○영	인천광역시 연수구 비류대로 ○	99.17 /3966				
						유○숙	인천광역시 연수구 용담로 ○	48.69 /3966				
6	연수동	463	도	140	140	국토교통부		1/1				
7	연수동	471	잡	2,096.6	1,783	인천광역시		1/1				
8	연수동	471-13	도	265.8	265.8	연수구		1/1				
9	연수동	471-14	잡	6,431.1	1,196.2	인천광역시		1/1				
10	연수동	산56-4	임	9,917	1,682	홍○기	서울 서초구 서초동○	1/1				
11	연수동	산56-5	임	3,768	3,768	윤○학	경기 김포군 양촌면 구래리 ○	1/1				
12	연수동	산56-6	도	99	99	국방부		1/1				
13	청학동	217-69	도	890	890	인천광역시		1/1				
14	청학동	217-70	도	191	191	인천광역시		1/1				
15	청학동	217-71	도	512	150	인천광역시		1/1				
16	청학동	219-1	도	413	413	국토교통부		1/1				
17	청학동	219-2	도	168	168	국토교통부		1/1				
18	청학동	220	도	96	96	인천광역시		1/1				
19	청학동	220-1	전	304	304	최○식	인천시 연수구 청학동 ○	1/1				
20	청학동	221-1	도	1,512	1,512	인천광역시		1/1				
21	청학동	221-6	전	63	63	인천광역시		1/1				
22	청학동	277-4	답	418	418	김○자	인천광역시 연수구 미추홀대로 ○	1/1	이○현	경북 포항시 남구	근저당권	

일련 번호	소재지	지번	지목	공부면적 (㎡)	편입면적 (㎡)	소 유 자			이해관계인			비고
						성 명	주 소	지분	성명	주 소	권리종류	
										○		
23	청학동	278	전	1,601	1,601	정○자	인천광역시 남구 독배로 ○	3/11				
						이○진	인천광역시 연수구 먼우금로 ○	2/11				
						이○진	충청남도 서산시 인지면 모월3기 ○	2/11				
						이○숙	인천광역시 연수구 먼우금로 ○	2/11				
						이○진	인천광역시 연수구 신송로 ○	2/11				
24	청학동	278-2	전	106	106	인천광역시		1/1				
25	청학동	279	전	2,545	2,545	학교법인 ○○학원	인천광역시 동구 송림동 ○	1/1				
26	청학동	279-1	전	1,256	1,256	김○희	인천광역시 중구 백운로 ○	1/1	○○농업 협동조합	연수구 옥련동 ○	근저당권	
27	청학동	280	전	2,727	2,727	학교법인 ○○학원	인천광역시 동구 송림동 ○	1/1				
28	청학동	436-2	도	12	12	국토교통부		1/1				
29	청학동	436-3	도	4	4	국토교통부		1/1				
30	청학동	437	도	126	126	국토교통부		1/1				
31	청학동	산4-15	임	198	198	조○성	인천광역시 남동구 만수동 ○	1/1				
32	청학동	산4-18	임	198	198	김○윤	중구 경동 ○	1/1				
33	청학동	산4-20	임	198	198	유○임	인천시 중구 내동 ○	1/1				
34	청학동	산4-21	임	198	198	조○성	인천광역시 남동구 만수동 ○	1/1				
35	청학동	산4-22	임	198	198	한○수	인천광역시 남구 용현동 ○	1/1				
36	청학동	산4-23	임	198	198	조○성	인천광역시 남동구 만수동 ○	1/1				
37	청학동	산5-4	임	6,450	2,636	유○모	연수구 청학동 ○	1/1				
38	청학동	산5-16	도	992	992	국방부		1/1				
39	청학동	산5-17	임	298	298	조○성	인천광역시 남동구 만수동 ○	1/1				
40	청학동	산5-19	임	1,190	1,190	이○락	연수구 옥련동 ○	1/3				
						이○호	연수구 옥련동 ○	1/3				
						이○호	연수구 연수구 원인재로 ○	1/3				
41	청학동	산5-20	임	298	298	최○규	남구 학익동 ○	1/1				
42	청학동	산5-21	임	992	992	박○석	인천 남구 주안동 ○	1/1				
43	청학동	산5-22	임	1,686	1,686	박○석	인천시 연수구 청능대로 ○	1/1				
44	청학동	산5-23	임	694	694	길○수	남구 송의동 ○	1/1				
45	청학동	산5-24	임	397	397	홍○표	연수구 옥련동 ○	1/1				



일련 번호	소재지	지번	지목	공부면적 (㎡)	편입면적 (㎡)	소 유 자			이해관계인			비고
						성 명	주 소	지분	성명	주 소	권리종류	
46	청학동	산5-25	임	2,978	2,978	박○석	인천시 연수구 청능대로 ○	1/1				
47	청학동	산5-27	임	448	448	김○연	인천광역시 연수구 해돋이로 ○	1/1				
48	청학동	산5-28	임	1,555	1,555	김○	서울 용산구 이촌로 ○	1/2				
						김○연	서울 용산구 이촌로 ○	1/2				
49	청학동	산5-36	도	1,825	729	인천광역시		1/1				
50	청학동	산5-46	도	1,170	1,170	국토교통부		1/1				
51	청학동	산5-50	도	506	506	국방부		1/1				
52	청학동	산5-51	임	29	29	유○모	인천시 연수구 청학동 ○	1/1				
53	청학동	산5-52	임	98	98	인천광역시		1/1				
54	청학동	산5-54	임	655	655	박○용	경기 안성군 일죽면 장암리 ○	1/1				
55	청학동	산6	임	1,091	1,091	산림청		1/1				
56	청학동	산7-1	도	198	198	최○준	인천광역시 연수구 청학동 ○	1/1				
57	청학동	산7-3	임	1,983	1,983	최○준	인천광역시 연수구 청학동 ○	1/1				
58	청학동	산7-4	임	1,091	1,091	서○석	인천광역시 남구 관교동 ○	1/1	국 (인천세무서)		압류	
59	청학동	산7-5	임	99	99	최○준	인천광역시 연수구 청학동 ○	1/1				
60	청학동	산7-6	임	694	694	한○일	남구 송의동 ○	1/1				
61	청학동	산7-7	임	496	496	윤○섭	연수구 옥련동 ○	1/1				
						윤○로	연수구 옥련동 ○	1/1				
62	청학동	산8	임	5,175	5,175	권○우	서울 양천구 목동 ○	1/1				
63	청학동	산8-2	임	1,196	1,196	인천광역시		1/1				
64	청학동	산8-3	임	863	863	인천광역시		1/1				
65	청학동	산11	임	744	744	산림청		1/1				

인천광역시 공고 제2020-773호

## 도시계획시설(십정근린공원) 실시계획(최초) 인가를 위한 서류 열람 공고

도시계획시설(십정근린공원)에 대한 실시계획(최초) 인가를 위해 『국토의 계획 및 이용에 관한 법률』 제90조, 『공익사업을 위한 토지 등의 취득 및 보상에 관한 법률』 제21조 규정에 의거 관계서류를 열람공고 하오니 토지소유주 및 이해관계인은 의견이 있을 경우 열람 기간 내 서면으로 의견을 제출하여 주시기 바랍니다.

관계도서는 인천광역시청(공원조성과 ☎ 032-458-7038), 인천대공원 사업소(☎ 032-440-5824), 부평구청(공원녹지과 ☎ 032-509-8684)에 비치하였습니다.

2020. 3. 23.

인 천 광 역 시 장

### 1. 사업시행지의 위치

○ 인천광역시 부평구 십정동 산50번지 일원

### 2. 사업의 종류 및 명칭

- 1) 종 류 : 도시계획시설사업 (도시공원 중 근린공원)
- 2) 명 칭 : 십정근린공원 조성사업(1단계)

## 3. 면적 및 규모

구분	시설명	시설의 세 분	면적 (㎡)	그간실시계획 인가면적(㎡)	금회실시계획 인가면적(㎡)	향후실시계획 인가면적(㎡)	최 초 결정일
최초	십정 근린공원	도시 공원	220,582	-	104,893	115,689	1975.05.16. (건고 75호)

## 4. 사업시행자의 성명 및 주소

- 사업시행자 : 인천광역시 인천대공원사업소장
- 주 소 : 인천광역시 남동구 무네미로 236(장수동)

## 5. 사업의 착수예정일 및 준공예정일

- 실시계획인가일로부터 ~ 2022. 12. 31.

6. 사용 또는 수용할 토지 또는 건물의 조서와 지번 및 지목과  
소유권이외 권리의 명세서 : 붙임

## 7. 열람기간 및 장소

- 열람기간 : 공고일로부터 14일간(09:00~18:00)
- 열람장소 : 인천광역시 공원조성과, 인천대공원사업소, 부평구청

붙임 : 토지조서 1부

## □ 토지조서

일련 번호	소재지		지번	지목	공부면적 (㎡)	편입면적 (㎡)	소유자			이해관계인			비고
	구	동					성명	주소	지분	성명	주소	권리종류	
	계				145,582.0	104,893.0							
1	부평구	십정동	185-40	대	5.0	5.0	사회복지법인 ○○보육원	인천광역시 부평구 십정동	1/1				
2	부평구	십정동	500-12	잡	409.0	409.0	강○희와김○ 열의후예들	인천광역시 부평구 부평동	1/1				
3	부평구	십정동	500-18	잡	35.0	35.0	김○한	인천광역시 연수구 연수동	1/1	주식회사○○ 2저축은행	중구 중앙대로	가압류	
										○○건설주식회사	인천 미추홀구 매소홀로	가압류	
										주식회사○○ 저축은행	부산 동구 중앙대로	가압류	
										파산자주식회사○○ 저축은행의파산관 재인예금보험공사	서울 중구 다동	가압류	
										파산자주식회사○○2 저축은행의파산관 재인예금보험공사	서울 중구 다동	가압류	
										국(북인천세무서)		압류	
										부평구		압류	
4	부평구	십정동	502-8	전	18.0	18.0	김○봉	인천광역시 부평구 부평동	1/1				
5	부평구	십정동	502-10	대	153.0	153.0	김○환	인천광역시 미추홀구 주안동	1/1	중소○○은행	서울 중구 을지로2가	근저당권	
										중소○○은행	서울 중구 을지로2가	지상권	
										김○자	인천 미추홀구 간석동	근저당권	
										김○자	인천 미추홀구 간석동	지상권	
										한국○○ 관리공사	서울 강남구 역삼동	가압류	
										인천광역시		압류	

일련 번호	소재지		지번	지목	공부면적 (㎡)	편입면적 (㎡)	소유자			이해관계인			비고
	구	동					성명	주소	지분	성명	주소	권리종류	
										파산자주식회사○○ 은행의파산관재인에 금보협공사, 파산관재 인정○성	부산 중구 중앙동	가압류	
										인천세무서		압류	
										인천광역시 미추홀구		압류	
										인천광역시 미추홀구	인천광역시 미추홀구 송의동	압류	
										○○보증보험주식 회사	서울 종로구 연지동	가압류	
6	부평구	십정동	산37	임	34,680.0	9,502.0	인천○○공사	인천광역시 남동구 만수동	75.02 /100				
							인천광역시 (교육청)		24.98 /100				
7	부평구	십정동	산39-3	임	18,792.0	18,792.0	국(기획재정부)		1/1				
8	부평구	십정동	산39-6	임	973.0	973.0	국(기획재정부)		1/1				
9	부평구	십정동	산40-4	임	397.0	397.0	인천광역시		1/1				
10	부평구	십정동	산40-5	임	15,018.0	15,018.0	국(기획재정부)		1/1				
11	부평구	십정동	산41-7	임	298.0	121.0	국(산림청)		1/1				
12	부평구	십정동	산41-8	임	17,572.0	2,285.0	사회복지법인 ○○재단	인천광역시 부평구 십정동	1/1				
13	부평구	십정동	산41-9	임	923.0	876.0	임○숙	서울 양천구 신정동	1/1				
14	부평구	십정동	산41-11	임	4,917.0	4,917.0	사회복지법인 ○○재단	인천광역시 부평구 십정동	1/1				
15	부평구	십정동	산41-17	임	3,164.0	3,164.0	국(산림청)		1/1				
16	부평구	십정동	산48-1	임	4,611.0	4,611.0	김○봉	인천광역시 부평구 부평동	1/1				
17	부평구	십정동	산48-13	임	3,714.0	3,714.0	김○필	인천광역시 부평구 부평동	1/1	국 (북인천세무서)		압류	

일련 번호	소재지		지번	지목	공부면적 (㎡)	편입면적 (㎡)	소유자			이해관계인			비고
	구	동					성명	주소	지분	성명	주소	권리종류	
18	부평구	십정동	산50	임	30,665.0	30,665.0	윤○익	서울 구로구 구로동	1/1				
19	부평구	십정동	산51-8	임	8,712.0	8,712.0	국(산림청)		1/1				
20	부평구	십정동	산52-5	임	4.0	4.0	국(기획재정부)		1/1				
21	부평구	십정동	산53-1	임	407.0	407.0	주식회사○○핀 치	경기도 남양주시 진접읍 장현리	1/1	주식회사○○2저 축은행	중구 중앙대로	가압류	
										○○건설주식회사	인천 미추홀구 매소홀로	가압류	
										주식회사○○저축 은행	부산 동구 중앙대로	가압류	
										파산자주식회사○○ 저축은행의파산관 재인예금보험공사	서울 중구 다동	가압류	
										파산자주식회사○○2 저축은행의파산관재 인에금보험공사	서울 중구 다동	가압류	
										부평구		압류	
22	부평구	십정동	산53-12	임	115.0	115.0	최○훈	인천광역시 서구 마전동	1/5				
							이○호	인천광역시 서구 당하동	1/5				
							최○숙	인천광역시 서구 당하동	1/5				
							최○아	충청남도 아산시 배방읍 북수리	1/5				
							장○효	충청남도 아산시 배방읍 북수리	1/5				

인천광역시공고 제2020-775호

## 정보통신공사업 등록취소 공고

정보통신공사업법 제72조에 의하여 정보통신공사업 등록취소 사항을 다음과 같이 공고합니다.

2020년 3월 20일

## 인 천 광 역 시 장

### ○ 등록취소 사항

정보통신 공사업 등록번호	상호 및 대표자	영업 소재지	내 용	등록취소 일 자
제111606호	(주)진원정보통신 정선욱	인천 서구 경명대로 697, 데코드라마 5층(공촌동)	정보통신공사업 등록취소	2020.3.20.

## 예 규

## 인천광역시예규(발령)

☐ 제 명 : 인천광역시 일반용역 적격심사 세부기준 일부개정규정

☐ 개정이유

정보시스템 유지보수·시설관리·폐기물처리 등 일반용역 입찰시 적용되는 적격심사기준을 개정하여 지방계약법령 및 지방계약예규 개정사항을 반영하고, 사회적 약자기업에 대한 인센티브를 강화하려는 것임.

☐ 주요내용

가. 「지방자치단체 입찰시 낙찰자 결정기준」(행정안전부 예규) 개정에 따른 조문정리

- 입찰참가자의 단순실수에 대한 권리 구제 강화(제6조)
- 법률상항에 따른 조문 정리(제9조 및 별지 제1호서식)

나. 사회적 약자기업에 대한 적격심사 세부기준 중 신인도 분야 심사항목 세분화 및 배점한도 상향조정

- 일반용역 및 폐기물처리용역 적격심사 세부기준 중 신인도 분야 배점한도 상향 조정(별표 1 및 별표 2)
- 신인도 평가기준 중 사회적 약자기업 관련 심사항목 세분화(별표 3)



인천광역시 일반용역 적격심사 세부기준 일부개정규정을 이에 발령한다.

인 천 광 역 시 장                      박 남 춘

---

2020년 3월 23일

인천광역시예규 제471호

## 인천광역시 일반용역 적격심사 세부기준 일부개정규정

인천광역시 일반용역 적격심사 세부기준 일부를 다음과 같이 개정한다.

제6조제4항 중 “제출된 서류가 미비·오류 등으로 인하여 불명확하거나 미제출로”를 “불가피한 사유가 없는 한 제출된 서류의 미비, 오류, 미제출 등으로”로 하고, 같은 항 “할 수 있다”를 “하여야 한다”로 한다.

제9조제2항 중 “「지방자치단체를 당사자로 하는 계약에 관한 법률 시행령」 제92조”를 “「지방자치단체를 당사자로 하는 계약에 관한 법률」 제31조”로 한다.

별표 1부터 별표 3까지를 각각 별지와 같이 한다.

별지 제1호서식을 별지와 같이 한다.

부 칙

이 규정은 발령한 날부터 시행한다.

[별표 1]

**일반용역 적격심사 세부기준(제3조 관련)****1. 추정가격 10억원 이상인 일반용역****가. 적격심사항목 및 배점한도**

구 분	심사분야	심 사 항 목	배점 한도	비 고
계			100점	
해당용역 수행능력	이행실적	◦ 최근 3년 내 용역이행실적	40점	
	경영상태	1) 재무비율 · 부채비율 · 유동비율 · 순이익율 · 총자본회전율	30점	※ 입찰자 선 택
		2) 신용평가등급(비영리법인은 의무적용)	30점	
	신 인 도	◦ [별표 3] 2. 신인도 평가기준	+3.25 ~ △8.0	용역수행 능력배점 한도에서 합산 적용
	지역업체 참 여 도	◦ [별표 3] 3. 지역업체 참여도	+3점	
입찰 가격		◦ 입찰가격을 다음 산식에 의거 산출된 평점 적용  * 평점 = $30 - \left  \left( \frac{88}{100} - \frac{\text{입찰가격}}{\text{예정가격}} \right) \times 100 \right $  - 추정가격 30억원 미만 10억원 이상인 용역중 입찰가격이 예정가격 이하로서 예정가격의 100분의 98 이상인 경우의 평점은 20점으로 함.	30점	
		* 평점 = $30 - 20 \times \left  \left( \frac{88}{100} - \frac{\text{입찰가격}}{\text{예정가격}} \right) \times 100 \right $  - 입찰가격이 예정가격 이하로서 예정가격의 100분의 88.25 이상인 경우의 평점은 25점으로 함.		단순 노무용역 적용
		*    는 절대값 표시임. * 입찰가격을 예정가격으로 나눈 결과 소수점 이하의 숫자가 있는 경우에는 소수점 다섯째 자리에서 반올림함. * 최저평점은 2점으로 함.		

## 나. 세부심사기준

## 1) 이행실적 : 40점

심사항목	평 가 요 소	등 급	배 점	비 고
이행실적	○ 최근 3년 내 용역이행실적	가) 100% 이상 나) 75% 이상 ~ 100% 미만 다) 50% 이상 ~ 75% 미만 라) 25% 이상 ~ 50% 미만 마) 0% 이상 ~ 25% 미만	40 36 32 28 24	

## 2) 경영상태 : 30점

## 가) 재무비율

심 사 항 목	등 급	배점	비고
기준비율 대비 해당업체 최근년도 부채비율 (타인자본/자기자본)	1) 100% 미만 2) 100% 이상 ~ 200% 미만 3) 200% 이상 ~ 300% 미만 4) 300% 이상	8.0 6.9 5.8 4.7	
기준비율 대비 해당업체 최근년도 유동비율 (유동자산/유동부채)	1) 150% 이상 2) 100% 이상 ~ 150% 미만 3) 50% 이상 ~ 100% 미만 4) 50% 미만	8.0 6.9 5.8 4.7	
기준비율 대비 해당업체 최근년도 매출액 순이익율 (당기순이익/매출액)	1) 200% 이상 2) 100% 이상 ~ 200% 미만 3) 50% 이상 ~ 100% 미만 4) 50% 미만	6.0 5.2 4.4 3.6	
기준비율 대비 해당업체 최근년도 총자본회전율 (매출액/총자본)	1) 200% 이상 2) 150% 이상 ~ 200% 미만 3) 100% 이상 ~ 150% 미만 4) 100% 미만	8.0 6.9 5.8 4.7	

※ 심사항목별 평가는 직전년도 재무제표에 의하며, 동 재무제표는 공인회계사의 감사보고서이거나 관할 세무서장이 확인한 것이어야 함.  
(단, 결산기가 도래하지 아니한 경우에는 최근사업연도 자료에 의함)

## 나) 신용평가등급에 따른 평가

신 용 평 가 등 급			
회사채에 대한 신용평가 등급	기업어음에 대한 신용평가 등급	기업신용평가 등급	평 점
AAA		회사채에 대한 신용평가등급 AAA에 준하는 등급	30.0
AA+, AA°, AA-	A1	회사채에 대한 신용평가등급 AA+, AA°, AA-에 준하는 등급	30.0
A+	A2+	회사채에 대한 신용평가등급 A+에 준하는 등급	30.0
A°	A2°	회사채에 대한 신용평가등급 A° 에 준하는 등급	30.0
A-	A2-	회사채에 대한 신용평가등급 A-에 준하는 등급	30.0
BBB+	A3+	회사채에 대한 신용평가등급 BBB+에 준하는 등급	29.7
BBB°	A3°	회사채에 대한 신용평가등급 BBB° 에 준하는 등급	29.5
BBB-	A3-	회사채에 대한 신용평가등급 BBB-에 준하는 등급	29.3
BB+, BB°	B+	회사채에 대한 신용평가등급 BB+, BB° 에 준하는 등급	29.0
BB-	B°	회사채에 대한 신용평가등급 BB-에 준하는 등급	28.5
B+, B°, B-	B-	회사채에 대한 신용평가등급 B+, B°, B-에 준하는 등급	28.0
CCC+ 이하	C 이하	회사채에 대한 신용평가등급 CCC+ 에 준하는 등급	25.0

## 2. 추정가격 10억원 미만 5억원 이상인 일반용역

## 가. 적격심사항목 및 배점한도

구 분	심사분야	심 사 항 목	배점 한도	비 고
계			100점	
해당용역 수행능력	이행실적	◦ 최근 3년 내 용역이행실적	30점	
	경영상태	1) 재무비율 · 부채비율 · 유동비율 · 순이익율 · 총자본회전율	20점	※ 입찰자 선 택
		2) 신용평가등급(비영리법인은 의무적용)	20점	
	신 인 도	◦ [별표 3] 2. 신인도 평가기준	+3.25 ~ △8.0	용역수행 능력 배점 한도에서 합산 적용
	지역업체 참 여 도	◦ [별표 3] 3. 지역업체 참여도	+3점	
입찰 가격		◦ 입찰가격을 다음 산식에 의거 산출된 평점 적용 * 평점 = $50 - 2 \times \left  \left( \frac{88}{100} - \frac{\text{입찰가격}}{\text{예정가격}} \right) \times 100 \right $ - 입찰가격이 예정가격 이하로서 예정가격의 100분의 90.5 이상인 경우의 평점은 45점으로 함.	50점	
		* 평점 = $50 - 20 \times \left  \left( \frac{88}{100} - \frac{\text{입찰가격}}{\text{예정가격}} \right) \times 100 \right $ - 입찰가격이 예정가격이하로서 예정가격의 100분의 88.25 이상인 경우의 평점은 45점으로 함		단순 노무용역 적용
		*    는 절대값 표시임. * 입찰가격을 예정가격으로 나눈 결과 소수점 이하의 숫자가 있는 경우에는 소수점 다섯째 자리에서 반올림함. * 최저평점은 2점으로 함.		

## 나. 세부심사기준

## 1) 이행실적 : 30점

심사항목	평 가 요 소	등 급	배 점	비 고
이행실적	○ 최근 3년 내 용역이행실적	가) 100% 이상 나) 75% 이상 ~ 100% 미만 다) 50% 이상 ~ 75% 미만 라) 25% 이상 ~ 50% 미만 마) 0% 이상 ~ 25% 미만	30 27 24 21 18	

## 2) 경영상태 : 20점

## 가) 재무비율

심 사 항 목	등 급	배점	비고
기준비율 대비 해당업체 최근년도 부채비율 (타인자본/자기자본)	1) 100% 미만 2) 100% 이상 ~ 200% 미만 3) 200% 이상 ~ 300% 미만 4) 300% 이상	5.0 4.3 3.8 3.0	
기준비율 대비 해당업체 최근년도 유동비율 (유동자산/유동부채)	1) 150% 이상 2) 100% 이상 ~ 150% 미만 3) 50% 이상 ~ 100% 미만 4) 50% 미만	5.0 4.3 3.8 3.0	
기준비율 대비 해당업체 최근년도 매출액 순이익율 (당기순이익/매출액)	1) 200% 이상 2) 100% 이상 ~ 200% 미만 3) 50% 이상 ~ 100% 미만 4) 50% 미만	5.0 4.3 3.8 3.0	
기준비율 대비 해당업체 최근년도 총자본회전율 (매출액/총자본)	1) 200% 이상 2) 150% 이상 ~ 200% 미만 3) 100% 이상 ~ 150% 미만 4) 100% 미만	5.0 4.3 3.8 3.0	

※ 심사항목별 평가는 직전년도 재무제표에 의하며, 동 재무제표는 공인회계사의 감사보고서이거나 관할 세무서장이 확인한 것이어야 함.  
(단, 결산기가 도래하지 아니한 경우에는 최근사업연도 자료에 의함)

## 나) 신용평가등급에 따른 평가

신 용 평 가 등 급			
회사채에 대한 신용평가 등급	기업어음에 대한 신용평가 등급	기업신용평가 등급	평 점
AAA		회사채에 대한 신용평가등급 AAA에 준하는 등급	20.0
AA+, AA°, AA-	A1	회사채에 대한 신용평가등급 AA+, AA°, AA-에 준하는 등급	20.0
A+	A2+	회사채에 대한 신용평가등급 A+에 준하는 등급	20.0
A°	A2°	회사채에 대한 신용평가등급 A° 에 준하는 등급	20.0
A-	A2-	회사채에 대한 신용평가등급 A-에 준하는 등급	20.0
BBB+	A3+	회사채에 대한 신용평가등급 BBB+에 준하는 등급	19.7
BBB°	A3°	회사채에 대한 신용평가등급 BBB° 에 준하는 등급	19.4
BBB-	A3-	회사채에 대한 신용평가등급 BBB-에 준하는 등급	19.1
BB+, BB°	B+	회사채에 대한 신용평가등급 BB+, BB° 에 준하는 등급	18.8
BB-	B°	회사채에 대한 신용평가등급 BB-에 준하는 등급	18.5
B+, B°, B-	B-	회사채에 대한 신용평가등급 B+, B°, B-에 준하는 등급	18.2
CCC+ 이하	C 이하	회사채에 대한 신용평가등급 CCC+ 에 준하는 등급	15.0



## 3. 추정가격 5억원 미만 2억원 이상인 일반용역

## 가. 적격심사항목 및 배점한도

구 분	심사분야	심 사 항 목	배점 한도	비 고
계			100점	
해당용역 수행능력	이행실적	◦ 최근 3년 내 용역이행실적	15점	
	경영상태	1) 재무비율 · 부채비율 · 유동비율 · 순이익율 · 총자본회전율	15점	※ 입찰자 선 택
		2) 신용평가등급(비영리법인은 의무적용)	15점	
	신 인 도	◦ [별표 3] 2. 신인도 평가기준	+3.25 △8.0	용역수행 능력 배점 한도에서 합산 적용
	지역업체 참 여 도	◦ [별표 3] 3. 지역업체 참여도	+3점	
입찰 가격		◦ 입찰가격을 다음 산식에 의거 산출된 평점 적용  * 평점 = $70 - 4 \times \left  \left( \frac{88}{100} - \frac{\text{입찰가격}}{\text{예정가격}} \right) \times 100 \right $ - 입찰가격이 예정가격 이하로서 예정가격의 100분의 89.25 이상인 경우의 평점은 65점으로 함.	70점	
		* 평점 = $70 - 20 \times \left  \left( \frac{88}{100} - \frac{\text{입찰가격}}{\text{예정가격}} \right) \times 100 \right $ - 입찰가격이 예정가격이하로서 예정가격의 100분의 88.25 이상인 경우의 평점은 65점으로 함.		단순 노무용역 적용
		*    는 절대값 표시임. * 입찰가격을 예정가격으로 나눈 결과 소수점 이하의 숫자가 있는 경우에는 소수점 다섯째 자리에서 반올림함. * 최저평점은 2점으로 함.		

## 나. 세부심사기준

## 1) 이행실적 : 15점

심사항목	평 가 요 소	등 급	배 점	비 고
이행실적	○ 최근 3년 내 용역이행실적	가) 100% 이상 나) 75% 이상 ~ 100% 미만 다) 50% 이상 ~ 75% 미만 라) 25% 이상 ~ 50% 미만 마) 0% 이상 ~ 25% 미만	15 14 13 12 11	

## 2) 경영상태 : 15점

## 가) 재무비율

심 사 항 목	등 급	배점	비고
기준비율 대비 해당업체 최근년도 부채비율 (타인자본/자기자본)	1) 100% 미만 2) 100% 이상 ~ 200% 미만 3) 200% 이상 ~ 300% 미만 4) 300% 이상	4.0 3.5 3.0 2.5	
기준비율 대비 해당업체 최근년도 유동비율 (유동자산/유동부채)	1) 150% 이상 2) 100% 이상 ~ 150% 미만 3) 50% 이상 ~ 100% 미만 4) 50% 미만	4.0 3.5 3.0 2.5	
기준비율 대비 해당업체 최근년도 매출액 순이익율 (당기순이익/매출액)	1) 200% 이상 2) 100% 이상 ~ 200% 미만 3) 50% 이상 ~ 100% 미만 4) 50% 미만	3.0 2.6 2.2 1.8	
기준비율 대비 해당업체 최근년도 총자본회전율 (매출액/총자본)	1) 200% 이상 2) 150% 이상 ~ 200% 미만 3) 100% 이상 ~ 150% 미만 4) 100% 미만	4.0 3.5 3.0 2.5	

※ 심사항목별 평가는 직전년도 재무제표에 의하며, 동 재무제표는 공인회계사의 감사보고서이거나 관할 세무서장이 확인한 것이어야 함.

(단, 결산기가 도래하지 아니한 경우에는 최근사업연도 자료에 의함)

## 나) 신용평가등급에 따른 평가

신 용 평 가 등 급			
회사채에 대한 신용평가 등급	기업어음에 대한 신용평가 등급	기업신용평가 등급	평 점
AAA		회사채에 대한 신용평가등급 AAA에 준하는 등급	15.0
AA+, AA°, AA-	A1	회사채에 대한 신용평가등급 AA+, AA°, AA-에 준하는 등급	15.0
A+	A2+	회사채에 대한 신용평가등급 A+에 준하는 등급	15.0
A°	A2°	회사채에 대한 신용평가등급 A° 에 준하는 등급	15.0
A-	A2-	회사채에 대한 신용평가등급 A-에 준하는 등급	15.0
BBB+	A3+	회사채에 대한 신용평가등급 BBB+에 준하는 등급	14.7
BBB°	A3°	회사채에 대한 신용평가등급 BBB° 에 준하는 등급	14.4
BBB-	A3-	회사채에 대한 신용평가등급 BBB-에 준하는 등급	14.1
BB+, BB°	B+	회사채에 대한 신용평가등급 BB+, BB° 에 준하는 등급	13.8
BB-	B°	회사채에 대한 신용평가등급 BB-에 준하는 등급	13.5
B+, B°, B-	B-	회사채에 대한 신용평가등급 B+, B°, B-에 준하는 등급	13.2
CCC+ 이하	C 이하	회사채에 대한 신용평가등급 CCC+ 에 준하는 등급	10.0

## 4. 추정가격 2억원 미만인 일반용역

## 가. 적격심사항목 및 배점한도

구 분	심사분야	심사항목	배점 한도	비고
계			100점	
해당용역 수행능력	경영상태	1) 재무비율 · 최근년도 자기자본비율 · 최근년도 유동비율	10점	※ 입찰자 선 택
		2) 신용평가등급(비영리법인은 의무적용)	10점	
	특 별 신 인 도	◦ 해당용역 최근 3년간 실적합계액이 해당용역 기초금액 이상인 경우	+2점	용역수행 능력배점 한도에서 합산 적용
	신 인 도	◦ [별표 3] 2. 신인도 평가기준	+5.25 ~ △8.0	
입찰 가격	◦ 입찰가격을 다음 산식에 의거 산출된 평점 적용  * 평점 = $90-20 \times \left  \left( \frac{88}{100} - \frac{\text{입찰가격}}{\text{예정가격}} \right) \times 100 \right $ - 입찰가격이 예정가격이하로서 예정가격의 100분의 88.25 이상인 경우의 평점은 85점 으로 함.		90점	
	* 평점 = $90-20 \times \left  \left( \frac{88}{100} - \frac{\text{입찰가격}}{\text{예정가격}} \right) \times 100 \right $ - 입찰가격이 예정가격이하로서 예정가격의 100분의 88.25 이상인 경우의 평점은 85점 으로 함.			단순 노무용역 적용
	*    는 절대값 표시임. * 입찰가격을 예정가격으로 나눈 결과 소수점 이하의 숫자가 있는 경우에는 소수점 다섯째 자리에서 반올림함. * 최저평점은 2점으로 함.			

## 나. 세부심사기준

## 1) 경영상태 : 10점

## 가) 재무비율

심 사 항 목	등 급	배점	비고
최근년도 자기자본비율 (자기자본/총자산)	(1) 기준비율의 100% 이상	5.0	기준비율 대 비
	(2) 기준비율의 75% 이상 ~ 100% 미만	4.5	
	(3) 기준비율의 50% 이상 ~ 75% 미만	4.0	
	(4) 기준비율의 25% 이상 ~ 50% 미만	3.5	
	(5) 기준비율의 0% 이상 ~ 25% 미만	3.0	
최근년도 유동비율 (유동자산/유동부채)	(1) 기준비율의 100% 이상	5.0	기준비율 대 비
	(2) 기준비율의 75% 이상 ~ 100% 미만	4.5	
	(3) 기준비율의 50% 이상 ~ 75% 미만	4.0	
	(4) 기준비율의 25% 이상 ~ 50% 미만	3.5	
	(5) 기준비율의 0% 이상 ~ 25% 미만	3.0	

※ 심사항목별 평가는 직전년도 재무제표에 의하며, 동 재무제표는 공인회계사의 감사보고서이거나 관할 세무서장이 확인한 것이어야 함.  
(단, 결산기가 도래하지 아니한 경우에는 최근사업연도 자료에 의함)

## 나) 신용평가등급에 의한 평가

신 용 평 가 등 급			
회사채에 대한 신용평가 등급	기업어음에 대한 신용평가 등급	기업신용평가 등급	평 점
AAA		회사채에 대한 신용평가등급 AAA에 준하는 등급	10.0
AA+, AA°, AA-	A1	회사채에 대한 신용평가등급 AA+, AA°, AA-에 준하는 등급	10.0
A+	A2+	회사채에 대한 신용평가등급 A+에 준하는 등급	10.0
A°	A2°	회사채에 대한 신용평가등급 A° 에 준하는 등급	10.0
A-	A2-	회사채에 대한 신용평가등급 A-에 준하는 등급	10.0
BBB+	A3+	회사채에 대한 신용평가등급 BBB+에 준하는 등급	9.7

신 용 평 가 등 급			
회사채에 대한 신용평가 등급	기업어음에 대한 신용평가 등급	기업신용평가 등급	평 점
BBB°	A3°	회사채에 대한 신용평가등급 BBB° 에 준하는 등급	9.4
BBB-	A3-	회사채에 대한 신용평가등급 BBB-에 준하는 등급	9.1
BB+, BB°	B+	회사채에 대한 신용평가등급 BB+, BB° 에 준하는 등급	8.8
BB-	B°	회사채에 대한 신용평가등급 BB-에 준하는 등급	8.5
B+, B° , B-	B-	회사채에 대한 신용평가등급 B+, B° , B-에 준하는 등급	8.2
CCC+ 이하	C 이하	회사채에 대한 신용평가등급 CCC+에 준하는 등급	5.0

## 2) 특별신인도 : +2점

심사분야	심 사 항 목	배 점
특별신인도	<p>◦ 해당용역 최근 3년간 실적합계액이 해당용역 기초금액 이상인 경우</p> <p>※ 주1) 특별신인도 가산점은 해당용역 수행능력배점 한도 내에서 적용하며 초과부분은 적용하지 않는다.</p> <p>주2) 특별신인도 심사분야의 “해당용역”은 입찰 공고상에 명시된 규모(금액)를 말한다.</p>	+2

## [별표 2]

**폐기물처리용역 적격심사 세부기준(제3조 관련)****1. 추정가격 10억원인 이상 폐기물처리용역**

구분	심사분야	심 사 항 목	배점 한도	비고
계			100	
해당용역 수행능력	소개		70	
	이행실적	◦ 해당용역규모 대비 최근 3년간 해당용역규모 이행실적 비율 1) 100% 이상 2) 75% 이상 ~ 100% 미만 3) 50% 이상 ~ 75% 미만 4) 25% 이상 ~ 50% 미만 5) 25% 미만	50 (50) (45) (40) (35) (30)	
	경영상태	가. 최근연도 자기자본비율(자기자본/총자산)	10 (10)	
		1) 기준비율의 100% 이상 2) 기준비율의 75% 이상 ~ 100% 미만 3) 기준비율의 50% 이상 ~ 75% 미만 4) 기준비율의 25% 이상 ~ 50% 미만 5) 기준비율의 0% 이상 ~ 25% 미만	(9) (8) (7) (6)	
		나. 최근연도 유동비율(유동자산/유동부채)	10 (10)	
		1) 기준비율의 100% 이상 2) 기준비율의 75% 이상 ~ 100% 미만 3) 기준비율의 50% 이상 ~ 75% 미만 4) 기준비율의 25% 이상 ~ 50% 미만 5) 기준비율의 0% 이상 ~ 25% 미만	(9) (8) (7) (6)	
	신인도	◦ [별표 3] 2. 신인도 평가기준	+3.25 ~ △6.0	용역수 행능력 배점한 도에서 합산적 용
	지역업체 참여도	◦ [별표 3] 3. 지역업체참여도	+3점	
입찰가격		◦ 입찰가격을 다음 산식에 의거 산출된 평점 적용 $* \text{평점} = 30 - \left  \left( \frac{88}{100} - \frac{\text{입찰가격}}{\text{예정가격}} \right) \times 100 \right $ - 추정가격 30억원 미만 10억원 이상인 용역 중 입찰가격이 예정가격 이하로서 예정가격의 100분의 98 이상인 경우의 평점은 20점으로 함. *   는 절대값 표시임. * 입찰가격을 예정가격으로 나눈 결과 소수점 이하의 숫자가 있는 경우에는 소수점 다섯째자리에서 반올림함. * 최저평점은 2점으로 함.	30	

## 2. 추정가격 10억원 미만 5억원 이상인 폐기물처리용역

구분	심사분야	심 사 항 목	배점 한도	비고
계			100	
해당용역 수행능력	소계		50	
	이행실적	<ul style="list-style-type: none"> <li>해당용역규모(금액 또는 면적) 대비 최근 3년간 해당 용역규모 이행실적 비율</li> <li>1) 100% 이상</li> <li>2) 75% 이상 ~ 100% 미만</li> <li>3) 50% 이상 ~ 75% 미만</li> <li>4) 25% 이상 ~ 50% 미만</li> <li>5) 25% 미만</li> </ul>	30 (30) (27) (24) (21) (18)	
	경영상태	가. 최근연도 자기자본비율(자기자본/총자산) <ul style="list-style-type: none"> <li>1) 기준비율의 100% 이상</li> <li>2) 기준비율의 75% 이상 ~ 100% 미만</li> <li>3) 기준비율의 50% 이상 ~ 75% 미만</li> <li>4) 기준비율의 25% 이상 ~ 50% 미만</li> <li>5) 기준비율의 0% 이상 ~ 25% 미만</li> </ul>	10 (10) (9) (8) (7) (6)	
		나. 최근연도 유동비율(유동자산/유동부채) <ul style="list-style-type: none"> <li>1) 기준비율의 100% 이상</li> <li>2) 기준비율의 75% 이상 ~ 100% 미만</li> <li>3) 기준비율의 50% 이상 ~ 75% 미만</li> <li>4) 기준비율의 25% 이상 ~ 50% 미만</li> <li>5) 기준비율의 0% 이상 ~ 25% 미만</li> </ul>	10 (10) (9) (8) (7) (6)	
	신인도	<ul style="list-style-type: none"> <li>[별표 3] 2. 신인도 평가기준</li> </ul>	+3.0 ~ Δ3.0	용역수 행능력 배점한 도에서 합산적 용
	지역업체 참여도	<ul style="list-style-type: none"> <li>[별표 3] 3. 지역업체참여도</li> </ul>	+3점	
입찰가격		<ul style="list-style-type: none"> <li>입찰가격을 다음 산식에 의거 산출된 평점 적용</li> <li>* 평점 = <math>50 - 2 \times \left  \left( \frac{88}{100} - \frac{\text{입찰가격}}{\text{예정가격}} \right) \times 100 \right </math></li> <li>- 입찰가격이 예정가격 이하로서 예정가격의 100분의 90.5 이상인 경우의 평점은 45점으로 함.</li> <li>*   는 절대값 표시임.</li> <li>* 입찰가격을 예정가격으로 나눈 결과 소수점 이하의 숫자가 있는 경우에는 소수점 다섯째자리에서 반올림함.</li> <li>* 최저평점은 2점으로 함.</li> </ul>	50	



## 3. 추정가격 5억원 미만 2억원 이상인 폐기물처리용역

구분	심사분야	심 사 항 목	배점 한도	비고
계			100	
해당용역 수행능력	소계		30	
	이행실적	◦ 해당용역규모(금액 또는 면적) 대비 최근 3년간 해당 용역규모 이행실적 비율 1) 100% 이상 2) 75% 이상 ~ 100% 미만 3) 50% 이상 ~ 75% 미만 4) 25% 이상 ~ 50% 미만 5) 25% 미만	20 (20) (18) (16) (14) (12)	
	경영상태	가. 최근연도 자기자본비율(자기자본/총자산) 1) 기준비율의 100% 이상 2) 기준비율의 75% 이상 ~ 100% 미만 3) 기준비율의 50% 이상 ~ 75% 미만 4) 기준비율의 25% 이상 ~ 50% 미만 5) 기준비율의 0% 이상 ~ 25% 미만	5 (5.0) (4.5) (4.0) (3.5) (3.0)	
		나. 최근연도 유동비율(유동자산/유동부채) 1) 기준비율의 100% 이상 2) 기준비율의 75% 이상 ~ 100% 미만 3) 기준비율의 50% 이상 ~ 75% 미만 4) 기준비율의 25% 이상 ~ 50% 미만 5) 기준비율의 0% 이상 ~ 25% 미만	5 (5.0) (4.5) (4.0) (3.5) (3.0)	
	신인도	◦ [별표 3] 2. 신인도 평가기준	+3.25 ~ △6.0	용역수 행능력 배점한 도에서 합산적 용
	지역업체 참여도	◦ [별표 3] 3. 지역업체참여도	+3점	
입찰가격		◦ 입찰가격을 다음 산식에 의거 산출된 평점 적용 $* \text{평점} = 70 - 2 \times \left  \left( \frac{88}{100} - \frac{\text{입찰가격}}{\text{예정가격}} \right) \times 100 \right $ - 입찰가격이 예정가격 이하로서 예정가격의 100분의 89.25 이상인 경우의 평점은 65점으로 함. *   는 절대값 표시임. * 입찰가격을 예정가격으로 나눈 결과 소수점 이하의 숫자가 있는 경우에는 소수점 다섯째자리에서 반올림함. * 최저평점은 2점으로 함.	70	

## 4. 추정가격 2억원 미만인 폐기물처리용역

구분	심사분야	심 사 항 목	배점 한도	비고
계			100	
해당용역 수행능력	소계		10	
	경영상태	가. 최근연도 자기자본비율(자기자본/총자산) 1) 기준비율의 100% 이상 2) 기준비율의 75% 이상 ~ 100% 미만 3) 기준비율의 50% 이상 ~ 75% 미만 4) 기준비율의 25% 이상 ~ 50% 미만 5) 기준비율의 0% 이상 ~ 25% 미만	5 (5.0) (4.5) (4.0) (3.5) (3.0)	
		나. 최근연도 유동비율(유동자산/유동부채) 1) 기준비율의 100% 이상 2) 기준비율의 75% 이상 ~ 100% 미만 3) 기준비율의 50% 이상 ~ 75% 미만 4) 기준비율의 25% 이상 ~ 50% 미만 5) 기준비율의 0% 이상 ~ 25% 미만	5 (5.0) (4.5) (4.0) (3.5) (3.0)	
	특 신 인 도	◦ 해당용역 최근 3년간 실적합계액이 해당 용역규모 이상일 경우 해당 용역수행능력 배점한도 내에서 적용하며 초과부분은 적용하지 않음	+2	용역수 행능력 배점한 도에서 합산적 용
	신 인 도	◦ [별표 3] 2. 신인도 평가기준	+5.25 △6.0	
입 찰 가 격		◦ 입찰가격을 다음 산식에 의거 산출된 평점 적용 * 평점 = $90 - 20 \times \left  \left( \frac{88}{100} - \frac{\text{입찰가격}}{\text{예정가격}} \right) \times 100 \right $ - 입찰가격이 예정가격 이하로서 예정가격의 100분의 88.25 이상인 경우의 평점은 85점으로 함. *     는 절대값 표시임. * 입찰가격을 예정가격으로 나눈 결과 소수점 이하의 숫자가 있는 경우에는 소수점 다섯째자리에서 반올림함. * 최저평점은 2점으로 함.	90	

## [별표 3]

**신인도 및 지역업체 참여도 평가기준(제3조 관련)****1. 공통사항**

가. 신인도 및 지역업체 참여도 평가는 심사대상자의 해당 용역 수행능력 배점한도 범위 안에서 가산점 또는 감점을 부여한다.

나. 신인도 및 지역업체 점수 산정결과 수행능력 배점한도를 초과하는 부분은 적용하지 아니한다.

**2. 신인도 평가기준**

심 사 항 목	배점(점)	
	일반용역	달순노무
가. 여성기업 - 「여성기업지원에 관한 법률」 제2조 및 같은 법 시행령 제2조에서 정한 기업으로서, 중소기업청장(위임받은 자를 포함)이 확인한 경우	+0.5	+0.5
나. 장애인기업 - 「장애인기업활동 촉진법」 제2조 및 같은 법 시행령 제2조에서 정한 기업으로서, 중소기업청장(위임받은 자를 포함)이 확인한 경우	+0.5	+0.5
다. 중증장애인생산품 생산시설 - 「중증장애인생산품 우선구매특별법」 제2조 및 제9조에 따른 보건복지부 지정 생산시설	+0.5	+0.5
라. 사회적기업(예비 사회적기업 포함) 등	+1.0	+1.0
1) 「사회적기업 육성법」 제7조에 따라 고용노동부장관이 지정한 사회적 기업	+1.0	+1.0
2) 각 지방자치단체장이 지정한 예비 사회적기업	+0.5	+0.5
3) 「협동조합 기본법」 제2조에 따른 협동조합, 사회적 협동조합(고용노동부, 기획재정부 등 정부부처 지정)	+1.0	+1.0
4) 「국민기초생활 보장법」 제16조에 따른 지역자활센터 및 제18조에 따른 자활기업(지방자치단체 지정)	+1.0	+1.0
5) 「도시재생 활성화 및 지원에 관한 특별법」 제2조 제1항 제9호에 따른 마을기업(행정안전부, 지방자치단체 지정)	+1.0	+1.0
마. 중소기업 1) 「중소기업기본법」 제2조에 따른 소기업 2) 「소상공인 보호 및 지원에 관한 법률」 제2조에 따른 소상공인	+0.5	+0.5
바. 공동수급체 구성 - 여성기업 또는 중소기업과 공동수급체(10%이상)를 구성한 경우	+0.25	+0.25

심 사 항 목	배점(점)	
	일반용역	달순노무
사. 용역근로자 보호조치 준수 이행확약서 미제출 (단순노무용역에 한함) 1) 예정가격 산정 시 적용한 노임에 낙찰률을 곱한 수준이 상의 임금을 지급한다는 확약서 미제출 2) 「근로기준법」 등 관련법규 준수여부 미제출 가) 퇴직금, 4대사회보험료 등 법정부담금을 지급한다 나) 포괄적인 재하청을 하지 않겠다 다) 근로기준법 및 최저임금법을 위반하지 않겠다		△6.0
아. 부적정처리가능성(폐기물처리용역에 한함) 1) 최근 2년 내 사업장폐기물을 버리거나 매립하여 벌금형 이상을 받은 자나 행정처분을 받은자 (「폐기물관리법」 제8조 위반) △3.0 2) 최근 2년 내 폐기물관리법령 등에 따라 영업정지 3개월 이상 또는 5천만원 이상 과징금 처분을 받은 자 △2.0 3) 최근 1년 내 폐기물관리법령 등에 따라 영업정지 1개월 이상 또는 2천만원 이상 과징금 처분을 받은 자 △1.0	△3.0	-
자. 특별신인도(추정가격 2억원 미만인 용역에 한함) - 해당용역 최근 3년간 실적합계액이 해당용역 기초금액 이상인 경우	+2.0	+2.0
차. 계약질서 준수 1) 근로기준법에 따른 임금체불 위반 - 고용노동부 장관이 임금체불로 명단을 공개한 회수 당 △0.2 2) 부정당업자 - 입찰참가자격 제한 기간 종료 후 1년이 지나지 아니한 자△2.0	△2.0	△2.0

## ※ [주]

- 국제입찰의 경우에는 “차” 목의 평가에 한하여 적용한다.
- 신인도 심사항목별 평가는 아래 항목을 제외하고 중복하여 평가할 수 있다.  
 가. “라. 사회적기업(예비 포함) 등” 내의 각 항목이 중복되는 경우에는 그 중 높은 점 한 가지만 평가한다.
- “가(여성고용)”, “나(장애인고용)”, “다(중증장애인생산품 생산시설)”, “라(사회적기업) 등”, “마(중소기업)” 심사항목의 평가에서 계산결과의 소수점 처리는 소수점 셋째 자리에서 반올림한다.
- “바”의 평가는 공동계약방식의 입찰로 입찰공고한 경우에 평가하며, 여성기업 또는 중소기업 평가는 공동수급체의 대표 이외의 구성원으로서 여성이 대표인 기업 또는 중소기업의 분담비율을 합산하여 10% 이상인 경우에 대하여 평가 (『중소기업제품 공공구매종합정보망』에 등재된 경우만 평가)
- “마”의 중소기업 평가와 “바”의 공동수급체를 구성하는 경우 평가는 「중소기업제품 구매촉진 및 판로지원에 관한 법률」 등에 따라 중소기업만 참여할 수 있는 입찰의 경우에는 적용하지 아니한다.

6. “아” 목의 감점 적용은 해당 사실에 대한 행정처분일 등을 기준으로 하며, 벌금 형 이상의 중한 처벌을 받은 경우는 형의 확정일을 기준으로 적용하며 발주기관은 상기 사항을 확인하여 적용한다. 이 경우 소송 등으로 형의 효력이 정지되었다가 재개될 경우 동 기간은 기간산정에서 제외한다.
7. “가” ~ “마” 항의 평가는 주무부처·청의 장(위임한 경우 포함)이 확인한 자료를 제출하여야 하며, 유효기간 내에 한하여 평가한다(단, 유효기간이 정해지지 아니한 경우에는 최근 2년 이내에 지정된 것에 한하여 평가한다).
8. 임금체불 공개 횟수는 적격심사 서류제출 마감일 위반건수를 산정하여 평가하며, 고용노동부 홈페이지에 공개된 명단을 확인하여 평가한다.
9. 부정당업자 평가는 입찰공고일을 기준으로 「지방자치단체를 당사자로 하는 계약에 관한 법률」 제31조에 따른 입찰참가자격 제한 기간 종료 후 1년이 지나지 아니한 자, 같은 법 제31조의2에 따른 과징금 부과 처분 후 1년이 지나지 아니한 자에 대하여 적용한다.

### 3. 지역업체 참여도 평가기준

#### 가. 지역업체 참여도 가점기준

심사항목	평 가 요 소	등 급	배 점	비 고
지역업체 참 여 도	◦ 지역업체 참여비율	1) 40% 이상 2) 25% 이상 ~ 40% 미만 3) 10% 이상 ~ 25% 미만	3 2 1	

#### 나. 지역업체 참여도 평가기준

- 1) 인천광역시에 주된 영업소를 둔 지역 업체와 자발적으로 공동수급체를 구성하여 참가한 자에게 지역업체 참여비율에 따른 점수를 적용한다.
- 2) 그 밖의 지역 업체 참여도 평가에 관한 사항은 「지방자치단체 입찰시 낙찰자 결정기준」 제3장 기술용역 적격심사 세부기준 <별지> 1. 지역 업체 참여도 평가방법에 따른다.

[별지 제1호서식]

## 적격심사신청서

- 관 리 번 호 :
- 용 역 명 :
- 수 요 기 관 :
- 입 찰 일 시 :

위 건 (일반용역 또는 단순노무용역) 입찰의 적격심사와 관련하여 적격심사 자기평가표 및 모든 증빙자료를 신의성실의 원칙에 입각하여 불임과 같이 작성 제출하며, 만일 제출한 서류가 허위 또는 부정한 방법으로 작성된 사실이 확인될 경우에는 「지방자치단체를 당사자로 하는 계약에 관한 법률」 제31조 및 「지방자치단체 적격심사기준(행정안전부 예규)」 등에 따라 처리하여도 아무런 이의를 제기하지 않겠음을 확약합니다.

입찰자 주 소 :

회 사 명 :

대 표 자 : (인)

불임 : 제출서류 목록 및 관련서류 1부

재 무 관 귀하

----- 접수 중 -----

1. 관 리 번 호 :

2. 제 출 자 :

3. 용 역 명 :

위 건 용역입찰 적격심사신청서 및 관련서류를 접수하였음을 확인합니다.

20 . . .

재 무 관 (인)

**입법예고**

인천광역시입법예고 제2020-28호

「인천광역시 일반직공무원 직류 신설에 관한 조례」를 제정함에 있어 시민에게 널리 알려 의견을 듣고자 그 제정내용을 「인천광역시 자치법규 입법에 관한 조례」 제6조제1항에 따라 다음과 같이 공고합니다.

2020년 3월 23일

인천광역시장

## 인천광역시 일반직공무원 직류 신설에 관한 조례안 입법예고

### 1. 제정이유

- 지방자치단체의 조례로 직류를 신설하고, 신설한 직류에 대한 시험과목을 정할 수 있도록 「지방공무원 임용령」이 개정(2019. 6. 18. 시행)됨에 따라,
- 시설관리직렬에 “기계시설”, “전기시설”, “화공시설” 직류를 신설하고, 각 직류별 시험과목을 규정하여 현장 전문인력을 확보하는 등 인사운영의 효율성을 기하려는 것임.

### 2. 주요내용

- 가. 「지방공무원 임용령」에 따른 직류 외에 시설관리직렬에 “기계시설”, “전기시설”, “화공시설” 직류를 신설  
(안 제2조제1항 및 별표 1)
- 나. 신설되는 직류의 시험과목을 규정(안 제3조 및 별표 2)

### 3. 자치법규안 : 별첨

### 4. 의견제출

이 인천광역시 일반직공무원 직류 신설에 관한 조례안에 대하여 의견이 있는 기관, 단체 또는 개인은 2020년 4월 13일까지 다음 사항을 기재한 의견서를 인천광역시장 (참조 : 인사과장, 주소 : 인천광역시 남동구 정각로 29, 전화 : 032-440-2513, 팩스 : 032-440-8642)에게 제출하여 주시기 바랍니다.

가. 예고사항에 대한 항목별 의견(찬·반 여부와 그 이유)

나. 의견제출자의 성명(단체의 경우 단체명과 대표자명), 주소 및 전화번호



인천광역시조례 제 호

## 인천광역시 일반직공무원 직류 신설에 관한 조례안

제1조(목적) 이 조례는 「지방공무원 임용령」 제3조제1항 및 제46조제12항에서 위임된 사항과 그 시행에 필요한 사항을 규정함을 목적으로 한다.

제2조(직류운영) ① 「지방공무원 임용령」(이하 “령”이라 한다) 제3조제1항 단서에 따라 시설관리 직렬에 다음 각 호의 직류를 신설한다.

1. 기계시설
2. 전기시설
3. 화공시설

② 제1항에 따른 직류 및 직급표는 별표 1과 같다.

제3조(시험과목) 영 제46조제12항에 따른 신설 직류에 대한 임용시험 과목은 별표 2와 같다.

### 부칙

이 조례는 공포한 날부터 시행한다.

## [별표 1]

## 신설되는 직류 및 직급표(제2조제2항 관련)

직군	직렬	직류	계급								
			1급	2급	3급	4급	5급	6급	7급	8급	9급
기술직군	시설 관리	기계시설					지방 시설관리 사무관	지방 시설관리 주사	지방 시설관리 주사보	지방 시설관리 서기	지방 시설관리 서기보
		전기시설									
		화공시설									

## [별표 2]

## 신설되는 직류에 대한 임용시험 과목(제3조 관련)

계급	시험과목		직렬	시설관리		
			직류	기계시설	전기시설	화공시설
6 급 및 7 급	공개경쟁 임용	제1차	필수	국어, 한국사, 사회	국어, 한국사, 사회	국어, 한국사, 사회
		제2차	필수	임용권자가 지정하는 2과목	임용권자가 지정하는 2과목	임용권자가 지정하는 2과목
	경력경쟁임용 시험등을 통한 임용·전직·승진	제1차	필수	물리	물리	화학
		제2차	필수	기계일반, 기계설계	전기이론, 전기기기	유기공업화학, 무기공업화학
8 급 및 9 급	공개경쟁 임용	제1차	필수	국어, 한국사	국어, 한국사	국어, 한국사
		제2차	필수	기계일반	전기이론	화학공학일반
	경력경쟁임용 시험등을 통한 임용·전직·승진	제1차	필수	한국사	한국사	한국사
		제2차	필수	기계일반	전기이론	화학공학일반

## 관계법령 검토와 발췌사항

관계법령	<input type="checkbox"/> 「지방공무원 임용령」 ○ 제3조(공무원의 직급구분 등) ○ 제46조(시험과목)  “내용은 별지 작성”
관련법규 정비대상	“해당사항 없음”
특이사항	“해당사항 없음”

## 관계법령 발췌사항

### < 지방공무원 임용령 >

제3조(공무원의 직급구분 등) ① 1급부터 9급까지의 계급으로 구분하는 일반직 공무원의 직군·직렬·직류 및 직급의 명칭은 별표 1과 같다. 다만, 지방자치단체는 효율적인 인력 활용을 위해 필요하다고 인정하는 경우에는 인사 여건을 고려하여 조례로 정하는 바에 따라 별표 1에 따른 직류 외의 직류를 신설할 수 있다. <개정 2019. 6. 18.>

#### <별표1> 일반직공무원의 직급표 (제3조제1항 관련)

직 군	직 령	직 류	계 급								
			1급	2급	3급	4급	5급	6급	7급	8급	9급
2. 기술	시설관리	시설관리					지방 시설관리 사무관	지방 시설관리 주사	지방 시설관리 주사보	지방 시설관리 서기	지방 시설관리 서기보

제46조(시험과목) ① 임용시험의 과목은 국가공무원에 적용되는 「공무원임용시험령」에 규정된 시험과목을 준용하되, <이하 생략>

② 운전직렬 운전직류, 간호조무직렬 간호조무직류, 위생직렬 위생직류 또는 사역직류, 조리직렬 조리직류, 시설관리직렬 시설관리직류, 방호직렬 방호직류 또는 경비직류의 임용시험과목은 별표 9의2와 같다. <개정 2013. 11. 20.>

⑫ 제3조 제1항 단서에 따라 신설하는 직류에 대한 시험과목은 다음 각 호의 구분에 따라 해당 지방자치단체의 조례로 정할 수 있다. <신설 2019. 6. 18.>

1. 공개경쟁임용시험: 다음 각 목의 구분에 따라 시험과목을 정할 것

가. 제1차 시험은 신설되는 직류가 속하는 직렬의 같은 직급의 제1차 시험과목과 같은 과목으로 할 것

나. 제2차 시험은 신설되는 직류가 속하는 직렬의 같은 직급의 제2차 시험과목 수와 같게 할 것

2. 경력경쟁임용시험: 담당 직무와 관련된 시험과목을 포함하여 2과목 이상으로 정할 것

**〈별표 9의2〉 방호·운전·간호조무·위생·조리·시설관리 직렬의 각종 임용시험과목표**  
(제46조 관련)

계급	시험과목		직렬	위생	조리	시설관리
			직류	위생 또는 사역	조리	시설관리
6 급 및 7 급	공개경쟁 임용	제1차	필수	국어, 한국사, 사회	국어, 한국사, 사회	국어, 한국사, 사회
		제2차	필수	위생관계법규 임용권자가 지정하는 1과목	위생관계법규 임용권자가 지정하는 1과목	임용권자가 지정하는 2과목
	경력경쟁임용 시험등을 통한 임용· 전직·승진	제1차	필수	사회	사회	사회
		제2차	필수	위생관계법규 임용권자가 지정하는 1과목	위생관계법규 임용권자가 지정하는 1과목	임용권자가 지정하는 2과목
8 급 및 9 급	공개경쟁 임용	제1차	필수	국어, 한국사	국어, 한국사	국어, 한국사
		제2차	필수	위생관계법규	위생관계법규	임용권자가 지정하는 1과목
	경력경쟁임용 시험등을 통한 임용· 전직·승진	제1차	필수	사회	사회	한국사
		제2차	필수	위생관계법규	위생관계법규	사회

## 비용추계서 미첨부 사유서

### 1. 비용 발생 요인

- 해당 없음

### 2. 미첨부 근거 규정

- 「인천광역시 의안의 비용추계에 관한 조례」 제3조제1항제1호

### 3. 미첨부 사유

- 본 조례안은 시설관리직렬을 세분화하여 직류를 규정하고, 직류별 시험과목을 정하는 내용으로, 이에 따라 직접적으로 예상되는 비용 수반 없음.

### 4. 작성자

행정관리국 인사과장 정명자

인천광역시입법예고 제2020-29호

「인천광역시 문화재보호 조례 시행규칙」을 개정함에 있어 그 입법취지와 주요내용을 미리 시민에게 널리 알려 의견을 구하고자 「인천광역시 자치법규 입법에 관한 조례」에 따라 다음과 같이 공고합니다.

2020년 3월 23일

## 인천광역시장

### 인천광역시 문화재보호 조례 시행규칙 일부개정규칙안 입법예고

#### 1. 개정이유

시·도 등록문화재 제도 도입을 위한 「문화재보호법」 개정에 따른 법령 위임사항 등을 반영하여 「인천광역시 문화재보호 조례」가 개정(2020. 2. 26.시행)됨에 따라 조례에서 위임한 사항을 정비하려는 것임.

#### 2. 주요내용

가. 시 등록문화재의 등록기준(안 제2조의2 신설)

나. 문화재 등록에 따른 신청, 사전조사, 고시, 대장관리 등(안 제5조 부터 제8조까지)

다. 시 등록문화재의 등록증 교부 및 등록말소 절차(안 제9조)

라. 시 등록문화재의 현상변경에 따른 신고 및 허가대상 통보(안 제13조의2 및 제14조 신설)

마. 시 등록문화재의 기술 지도(안 제18조 신설)



### 3. 의견제출

이 규칙 개정안에 대하여 의견이 있는 기관, 단체 또는 개인은 2020년 4월 13일까지 다음 사항을 기재한 의견서를 작성하여 인천광역시 (참조 : 문화재과, 전화 : 440-4032)에 제출하여 주시기 바랍니다.

가. 입법예고 사항에 대한 항목별 의견 (찬·반 여부와 그 이유)

나. 의견제출자의 주소·성명 (단체 또는 법인의 경우에는 단체명 또는 법인명 또는 그 대표자 성명) 및 전화번호

### 4. 참고사항

인천광역시 문화재보호 조례 시행규칙 일부개정규칙안

인천광역시 규칙 제 호

## 인천광역시 문화재보호 조례 시행규칙 일부개정규칙안

인천광역시 문화재보호 조례 시행규칙 일부를 다음과 같이 개정한다.

제2장의 제목 “문화재의 지정”을 “문화재의 지정 등”으로 한다.

제2조의2를 다음과 같이 신설한다.

제2조의2(시 등록문화재의 등록기준) 조례 제2조제2항에 따른 인천광역시 등록문화재(이하 “시 등록문화재”라 한다)의 등록기준은 시 지정문화재가 아닌 문화재 중 다음 각 호의 어느 하나에 해당하는 것으로서 건설·제작·형성된 후 50년 이상이 지난 것으로 한다. 다만, 건설·제작·형성된 후 50년 이상이 지나지 않은 것이라도 긴급한 보호 조치가 필요하다고 인정되는 것은 시 등록문화재로 등록할 수 있다.

1. 역사, 문화, 예술, 사회, 경제, 종교, 생활 등 각 분야에서 기념이 되거나 상징적 가치가 있는 것
2. 지역의 역사·문화적 배경이 되고 있으며, 그 가치가 일반에 널리 알려진 것
3. 기술 발전 또는 예술적 사조 등 그 시대를 반영하거나 이해하는 데에 중요한 가치를 지니고 있는 것

제5조제1항 중 “시 지정문화재를 지정하려는”을 “시 지정문화재, 시 등록문화재, 시 문화재자료(이하 “시 문화재등”라 한다)를 지정·등록하려는”으로 하고, 같은 조 제2항 중 “시 지정문화재로 지정”을 “시 문화재등으로 지정·등록”으로, “시 지정문화재 지정”을 “시 문화재등 지정·등록”으로 한다.

제6조의 제목 “(지정 또는 해제 등의 고시)”를 “(지정·등록 또는 해제·말소 등의 고시)”로 하고, 같은 조 각 호 외의 부분 중 “조례 제6조 및 제9조에 따른 시 문화재의 지정 또는 해제”를 “조례 제6조, 제9조 및 제27조의2제1항에 따른 시 문화재등의 지정·등록 또는 해제·말소”로 하며, 같은 조 제1호 중 “지정번호·종류·명칭·수량·소재지”를 “번호·종류·명칭·수량·소재지”로 한다.

제7조의 제목 “(시 지정문화재 대장)”을 “(시 문화재 대장 등)”으로 하고, 같은 조 제1항 중 “시 지정문화재 대장을 비치하고 필요한 사항을”를 “시 지정문화재·문화재자료 대장 및 별지 제2호서식의 시 등록문화재 대장을”로 하며, 같은 조 제2항 중 “시 지정문화재 대장은 제2조제1항에 따른 시 지정문화재”를 “대장은 문화재”로 한다.

제8조의 제목 “(지정에 관한 자료)”를 “(지정 및 등록에 관한 자료 등)”으로 하고, 같은 조 제2항 각 호 외의 부분 전단 중 “시 지정문화재”를 “시 지정문화재 및 문화재자료”로, “별지 제2호서식”을 “별지 제3호서식”으로 하며, 같은 조 제3항을 제4항으로 하고, 같은 조에 제3항을 다음과 같이 신설한다.

③ 제2조의2에 따른 등록기준에 해당하는 문화재의 소유자, 관리자 또는 해당 문화재의 소재지를 관할하는 군수·구청장은 해당 문화재의 등록을 신청하려면 별지 제4호서식에 다음 각 호의 서류를 첨부하여 시장에게 등록을 신청하여야 한다.

1. 대상 문화재 소유자의 동의서(소유자가 등록을 신청하는 경우에는 제출하지 않는다)
2. 대상 문화재의 사진, 도면(배치도·평면도·단면도 등) 및 문헌 자료 사본
3. 별지 제5호서식에 따른 대상 문화재의 보존관리 및 활용계획서
4. 대상 문화재의 변형 및 수리 이력(변형 및 수리 이력이 있는 경우만 제출한다)

제9조의 제목 “(시 지정문화재 지정서)”를 “(시 지정문화재 지정서 등)”으로 하고, 같은 조 제1항 중 “시 지정문화재”를 “시 지정문화재·문화재자료”로, “별지 제3호서식”을 “별지 제6호서식”으로 하며, 같은 조 제2항 각 호 외의 부분 전단 중 “별지 제4호서식”을 “별지 제7호서식”으로 하고, 같은 조 제3항 및 제4항을 각각 제4항 및 제5항으로 하며, 같은 조에 제3항을 다음과 같이 신설하고, 같은 조 제4항(종전의 제3항) 중 “제1항”을 “제1항 및 제3항”으로, “별지 제5호서식”을 “별지 제9호서식”으로, “포함한다)를”을 “포함한다) 및 등록증을”으로 하고, 같은 조 제5항(종전의 제4항) 중 “지정서를”을 “지정서 및 등록증을”로, “별지 제6호서식”을 “별지 제10호서식”으로 한다.

③ 조례 제27조의2제1항에 따라 준용되는 조례 제7조에 따른 시 등록문화재의 등록증은 별지 제8호서식에 따른다.

제12조제1항 중 “조례 제12조제1항에 따라 시 문화재의 관리단체”를 “조례 제12조제1항 및 제27조의2제2항에 따라 시 문화재등의 관리단체”로, “별지 제7호서식”을 “별지 제11호서식”으로 한다.

제13조 제목 외의 부분을 제1항으로 하고, 제1항(종전의 제목 외의 부분)제1호 중 “별지 제8호서식”을 “별지 제12호서식”으로, “지정문화재”를 “지정문화재·문화재자료”라고 하며, 같은 항 제2호 중 “별지 제9호서식”을 “별지 제13호서식”으로 하고, “지정문화재”를 “지정문화재·문화재자료”라고 하며, 같은 항 제3호 중 “별지 제10호서식”을 “별지 제14호서식”으로 하고, “지정문화재”를 “문화재”로 하며, 같은 항 제4호 중 “별지 제11호서식의 허가내용 변경허가 신청서”를 “별지 제15호서식의 인천광역시 문화재 허가내용 변경허가 신청서”로 한다.

제13조의2 및 제13조의3을 각각 다음과 같이 신설한다.

제13조의2(시 등록문화재의 현상변경 신고 등) ① 조례 제27조의2제3항

에 따라 준용되는 「문화재 보호법」(이하 “법”이라 한다) 제56조제1항에 따른 신고는 별지 제16호서식의 시 등록문화재 현상변경 신고서에 따른다.

② 조례 제27조의2제3항에 따라 준용되는 법 제56조제2항에 따라 시 등록문화재의 현상변경에 관하여 시장의 허가를 받으려는 자는 별지 제14호서식에 다음 각 호의 서류를 첨부하여 시장에게 제출하여야 한다.

1. 현상변경 계획서
2. 위치도, 배치도 등 현상변경 사항을 확인할 수 있는 관련 도면
3. 현장 사진

③ 조례 제27조의2제3항에 따라 준용되는 법 제56조제2항 전단에 따라 받은 허가사항에 대하여 변경허가를 신청하려면 별지 제15호서식에 변경사항이 포함된 제2항 각 호의 서류를 첨부하여 시장에게 제출하여야 한다.

제13조의3(허가서의 교부) ① 조례 제14조제1항제3호 및 제27조의2제3항에 따른 현상변경 허가서는 별지 제17호서식에 따른다.

② 제13조제4호에 따른 변경허가 신청서에 대한 변경허가서는 별지 제18호서식에 따른다.

제22조 및 제23조를 각각 제24조 및 제25조로 하고, 제17조부터 제21조까지를 각각 제19조부터 제23조까지로 하며, 제14조부터 제16조까지를 각각 제15조부터 제17조까지로 하고, 제14조를 각각 다음과 같이 신설한다.

제14조(시 등록문화재의 현상변경 허가대상 통보) 조례 제27조의2제3항에 따라 준용되는 법 제56조제1항 각 호에 해당하는 경우 시장은 해당 시 등록문화재의 소유자, 관리자 또는 관리단체에 해당 시 등록문화재가 조례 제27조의2제3항에 따라 준용되는 법 제56조제2항에 따른 현상변경 허가대상임을 알려야 한다.

제15조(중전의 제14조) 각 호 외의 부분 전단 중 “시 문화재를”을 “시 문화재등을”로, “별지 제12호서식”을 “별지 제19호서식”으로 한다.

제17조(중전의 제16조) 각 호 외의 부분 중 “제18조제1항”을 “제18조제1항 및 제27조2의제2항”으로 하고, 같은 조 제1호 중 “별지 제13호서식”을 “별지 제20호서식”으로 하며, “지정문화재”를 “문화재”로 하고, 같은 조 제2호 중 “별지 제14호서식”을 “별지 제21호서식”으로 하며, “지정문화재”를 “문화재”로 하고, 같은 조 제3호 중 “별지 제15호서식”을 “별지 제22호서식”으로 하며, “지정문화재”를 “문화재”로 하고, 같은 조 제4호 중 “제18조제1항제3호·제4호·제5호”를 “제18조제1항제3호부터 제5호까지”로 하고, “별지 제16호서식”을 “별지 제23호서식”으로, “지정문화재”를 “문화재”로 하며, 같은 조 제5호 중 “별지 제17호서식”을 “별지 제24호서식”으로 하고, “지정문화재”를 “문화재”로 하며, 같은 조 제6호 중 “별지 제18호서식”을 “별지 제25호서식”으로 하고, “지정문화재”를 “문화재”로 하며, 같은 조 제7호 중 “별지 제19호서식”을 “별지 제26호서식”으로 하고, “지정문화재”를 “문화재”로 하며, 같은 조 제8호 중 “별지 제20호서식”을 “별지 제27호서식”으로 한다.

제18조를 다음과 같이 신설한다.

제18조(기술 지도) ① 시 등록문화재의 소유자, 관리자 또는 관리단체는  
시장에게 시 등록문화재의 관리 및 수리와 관련된 기술 지도를 요청  
할 수 있다.

② 시 등록문화재의 소유자, 관리자 또는 관리단체는 제1항에 따른 기술 지도를 요청하려면 별지 제28호서식의 기술 지도 요청서를 시장에 제출하여야 한다.

제21조(종전의 제19조)제1항 중 “별지 제21호서식”을 “별지 제29호서식”으로 하고, 같은 조 제2항 중 “별지 제22호서식”을 “별지 제30호서식”으로 한다.

식”으로, “별지 제23호서식”을 “별지 제31호서식”으로 하며, 같은 조 제3항 각 호 외의 부분 중 “별지 제24호서식”을 “별지 제32호서식”으로 한다.

제22조(종전의 제20조) 중 “별지 제25호서식”을 “별지 제33호서식”으로 한다.

제23조(종전의 제21조)제1항제3호 본문 중 “「문화재보호법」”을 “법”으로 한다.

별지 제21호서식부터 별지 제25호서식까지를 각각 별지 제29호서식부터 별지 제33호서식까지로 하고, 별지 제12호서식부터 별지 제20호서식까지를 각각 별지 제19호서식부터 별지 제27호서식까지로 하며, 별지 제7호서식부터 별지 제11호서식까지를 각각 별지 제11호서식부터 별지 제15호서식까지로 하고, 별지 제6호서식을 삭제하며, 별지 제2호서식부터 별지 제5호서식까지를 각각 별지 제3호서식, 별지 제6호서식, 별지 제7호서식 및 별지 제9호서식으로 한다.

별지 제1호서식을 별지와 같이 하고, 별지 제2호서식을 별지와 같이 신설하며, 별지 제3호서식(종전의 별지 제2호서식)을 별지와 같이 하고, 별지 제4호서식 및 별지 제5호서식을 각각 별지와 같이 신설한다. 제6호서식(종전의 별지 제3호서식), 별지 제7호서식(종전의 별지 제4호서식)을 각각 별지와 같이 하고, 별지 제8호서식을 별지와 같이 신설하며, 별지 제9호서식(종전의 별지 제5호서식)을 별지와 같이 하고, 별지 제10호서식을 별지와 같이 신설한다.

별지 제11호서식(종전의 별지 제7호서식)부터 별지 제15호서식(종전의 별지 제11호서식)까지를 각각 별지와 같이 하고, 별지 제16호서식부터 별지 제19호서식까지를 각각 별지와 같이 신설하며, 별지 제19호서식(종전의 별지 제12호서식)부터 별지 제27호서식(종전의 별지 제20호서식)까지를 각각 별지와 같이 한다.

별지 제28호서식을 별지와 같이 신설하고, 별지 제29호서식(중전의 별지 제21호서식)부터 별지 제33호서식(중전의 별지 제25호서식)까지를 각각 별지와 같이 한다.

#### 부칙

이 규칙은 공포한 날부터 시행한다.



[별지 제1호서식]

인천광역시 ( 유형문화재 기념물 민속문화재 문화재자료 ) 대장													
문화재종류		지정번호		명 칭		지정년월일		색인 번호					
재 료		형식 또는 형태		구 조		규격크기		작자					
소재지 또는 보 관 장 소	수 량 (지정면적)	소유자	주소	관리자또는관 리 단체	주소	점유자	주소						
			성명		성명		성명						
부 속 시 설 물	건축 또는 제작의 연대 또는 시대												
보 호 구 역	지번	지목	지적	소유자	관리자	점유자							
보 호 물	명칭	수량	소재지	소유자	관리자	점유자							
보호물의 보호구역	지번	지목	지적	소유자	관리자	점유자							
지 정 사 유													
연 혁(유 래)				관 리 상 황									

연 혁 (유래, 전설, 현황, 특징 등)

(뒤쪽)

구 분	내 용

[별지 제2호서식]

(5쪽 중 제1쪽)

## 인천광역시 등록문화재 대장

등 록 번 호		
명 칭	한 글	한 자
	영 문	
분 야		재 료
등 록 일		말 소 일
구 조		형 식 / 형 태
( 제 ) 작 자		규 격 / 크 기
수 량 / 면 적		연 대 / 시 대
소 재 지 / 보 관 장 소		
보 호 물		
부 속 ( 시 설 ) 물		
소 유 자	주 소	
	성 명 (남 <input type="checkbox"/> 여 <input type="checkbox"/> )	전 화 번 호
관 리 자	주 소	
	성 명 (남 <input type="checkbox"/> 여 <input type="checkbox"/> )	전 화 번 호
관 리 단 체	주 소	
	단 체 명	전 화 번 호
점 유 자	주 소	
	성 명 (남 <input type="checkbox"/> 여 <input type="checkbox"/> )	전 화 번 호
사 유		
내 용 ( 연 혁 , 유 래 , 전 설 )		
현 황		

210mm×297mm(일반용지 80g/m<sup>2</sup>(재활용품))

(5쪽 중 제2쪽)

문화재명 □□□□□□ 제00호 □□□□□□

관리상황(현상변경, 보수·정비 등)

[illegible]

(5쪽 중 제3쪽)

문화재명 □□□□□ 제00호 □□□□□

등록 현황

[illegible]



(5쪽 중 제5쪽)

문화재명 □□□□□ 제00호 □□□□□

도면 / 사진

제 목

종 류

제 목

종 류

[별지 제3호서식]

(1쪽)

## 인천광역시 지정문화재·문화재자료의 지정 자료보고서

문화재 구분	지정종류			
	유형/종목			
대상 문화재 현황	명 칭	한글 영문	한자	
	시대 / 연대			
	소재지			
	구조/형식/형태			
	재료 / 품질			
	수량/규모/크기	해당문화재		
		보호구역		
		보호물		
	현재 용도/기능			
	소유자 (단체)	성명(명칭) 주소	전화번호	
	연혁/유래/특징			
관리단체(안)	단체명		대표자	
	지정신청사유			
지정가치 및 근거기준				
위와 같이 「인천광역시 문화재보호 조례」 제5조 및 같은 조례 시행규칙 제8조에 따라 인천광역시 지정문화재·문화재자료의 지정에 관한 자료를 제출합니다.				
		년 월 일		
군수·구청장		직인		
인천광역시장 귀하				
첨부서류				
1. 군수·구청장의 검토의견서 2. 문화재의 연혁·특징, 지정 가치 및 근거기준에 관한 설명자료 3. 문화재 도면자료 4. 문화재에 대한 학술·고증자료 5. 문화재 사진자료 6. 문화재(보호물·보호구역 포함)의 위치도, 지적도, 수치도, 지형도 및 이미지파일 등 7. 역사문화환경 보존지역의 문화재 보존 영향 행위기준 8. 문화재 보존 정비·활용계획 9. 해당 지역의 토지이용계획 및 개발계획 현황			담당 공무원 확인사항 1. 건축물대장 등본 2. 건물등기부 등본 3. 토지(임야) 대장 등본 4. 토지등기부 등본 등	

210mm×297mm[일반용지 60g/m<sup>2</sup>(재활용품)]



(2쪽)

## 인천광역시 지정문화재 등의 지정 자료보고서 작성요령

1. 지정 종류: 「인천광역시 문화재보호 조례 시행규칙」 제2조에 따른 해당 인천광역시 지정문화재·문화재자료의 종류를 적습니다.
2. 유형/종목: 별표 1의 인천광역시 지정문화재의 지정기준에 따라 적습니다.
3. 명칭
  - 문화재의 성격·유형·시대 등 그 대표성·상징성을 나타내거나 일반에 널리 알려진 명칭을 부여합니다.
  - 순수한 고유 명칭만으로는 일반인이 해당 문화재나 소재 지역을 알기 어렵다고 판단되는 경우에는 고유 명칭 앞에 행정구역명 또는 고유한 지명을 병기합니다.
  - 다만, 문화재 지정 명칭의 부여기준 등에 관한 규정이 따로 있는 경우에는 이에 따릅니다.
4. 시대/연대
  - 석기시대, 청동기시대, 철기시대, 삼한시대, 삼국시대, 고구려, 백제, 신라, 가야, 발해, 통일신라, 고려, 조선, 대한제국기, 일제강점기 등을 적습니다.
  - 다만, 건립·제작·조성 기간 및 연대가 정확히 밝혀진 경우에는 이를 적습니다.
5. 소재지
  - 행정구역상의 소재지와 지번(地番)을 적습니다.
  - 여러 필지인 경우에는 숫자가 앞선 지번이나 가장 핵심구역으로 판단되는 지번을 대표 지번으로 적고 그 뒤에 ‘외’ 또는 ‘등’을 붙입니다.
6. 구조/형식/형태: 학문적으로 정의된 구조나 형식·형태 등을 적습니다.
7. 재료/재질: 문화재를 이루는 주된 재료 및 재질을 적습니다.
8. 수량/규모/크기: 해당 문화재(지정구역), 보호구역 및 보호물을 건축물, 구조물 등으로 구분하여 그 성격에 맞게 수량(동수, 기수 등), 규모(층수, 높이, 필지 수 등) 및 크기(면적 등)를 적습니다.
9. 현재의 용도/기능: 현재 쓰이고 있는 용도, 기능 및 역할 등을 적습니다.
10. 소유자: 해당 문화재(지정구역)의 소유자(단체)의 성명 및 주소를 적습니다.
11. 연혁/유래/특징
  - 문화재의 연혁, 유래 및 특징에 대하여 중요 내용을 중심으로, 개조식(個條式)으로 간결하게 적습니다.
  - 상세한 내용은 구비서류(3. 문화재의 연혁·특징, 지정 가치 및 근거기준에 관한 세부 설명자료)로 첨부합니다.
12. 관리단체(안): 「인천광역시 문화재보호 조례」 제12조에 따른 문화재의 관리단체 지정에 대한 의견을 적습니다.
13. 지정 가치 및 근거기준
  - 역사적·학술적·예술적·경관적·민속적·기술적 가치(중요한 시대정보, 대표성, 희소성, 상징성, 역사적 사건 및 저명 인물 연관성, 예술적·민속적·기술적 가치 등)  
진정성·완전성 구비 여부 및 다른 유사 문화재와의 차별적 특징 등
  - 상세한 내용은 구비서류(2. 문화재의 연혁·특징, 지정 가치 및 근거기준에 관한 설명자료)로 첨부합니다.

(3쪽)

## 문화재 지정대상 및 범위 설정(안)

☐ 문화재가 건축물·구조물 등인 경우(면적: m<sup>2</sup>)

연번	명칭	시대/ 연대	구조/형식 /형태	토지면적	용도	소재지 /지번	소유자		관리자		점유자	
				건물면적 (연면적,건축면적)			성명	주소	성명	주소	성명	주소
				수량								
				( )								
				( )								
계				( )								

☐ 문화재가 토지인 경우(문화재구역)(면적: m<sup>2</sup>)

연번	소재지	지번	지목	면적(m <sup>2</sup> )	지정면적 (m <sup>2</sup> )	소유자		관리자		점유자	
						성명	주소	성명	주소	성명	주소
계											

297mm×210mm[일반용지 60g/m<sup>2</sup>(재활용품)]

(4쪽)

## 보호구역 지정대상 및 범위 설정(안)

(면적: m<sup>2</sup>)

연번	소재지	지번	지목	면적 (m <sup>2</sup> )	지정면적 (m <sup>2</sup> )	소유자		관리자		점유자		설정근거 및 사유
						성명	주소	성명	주소	성명	주소	
계												

297mm×210mm[일반용지 60g/m<sup>2</sup>(재활용품)]

(5쪽)

## 문화재의 인문환경 및 현상·관리 상황

구 분	내 용	비 고
입지 및 역사 문화환경		
현재의 보존 상태 및 보호·관리상 조치가 필요한 사항		
보수·정비 및 현상변경 이력		
부속시설물 (주변) 현황		
소재지 및 주변의 지정·등록 문화재 분포현황		
그 밖의 사항		

210mm×297mm[일반용지 60g/㎡(재활용품)]

[별지 제4호서식]

## 인천광역시 문화재 등록신청서

(앞쪽)

접수번호		접수일자		처리기간	1년
신청인	성명 또는 기관명		생년월일 ( 남 <input type="checkbox"/> 여 <input type="checkbox"/> )		
	주소 (전화번호: )				
	대상물 소유자와의 관계				
대상물	명칭				
	대상물 구분		용도	수량	
	소재지(보관장소)				
	구조 및 규모				
	연혁				
	소유자 (또는 관리자)	성명	생년월일 ( 남 <input type="checkbox"/> 여 <input type="checkbox"/> )		
	주소	(전화번호: )			
등록신청 사유					
그 밖의 사항					
「인천광역시 문화재보호 조례 시행규칙」 제8조제3항에 따라 위와 같이 문화재 등록을 신청합니다.					
<div style="text-align: right;">             년            월            일              신청인 (서명 또는 인)              인천광역시장 귀하           </div>					
신청인(대표자) 제출서류	1. 대상 문화재의 소유자 동의서(소유자가 등록을 신청하는 경우에는 제출하지 아니합니다) 2. 대상 문화재의 사진·도면(배치도, 평면도, 단면도 등) 및 문헌 자료 사본 3. 별지 제27호서식에 따른 대상 문화재 보존관리 및 활용계획서 4. 대상 문화재의 변형 및 수리 이력(변형 및 수리 이력이 있는 경우로 한정합니다)				수수료 없음
담당 공무원 확인사항	1. 군수·구청장의 검토의견서 2. 건축물대장 등본 3. 토지(임야) 대장 4. 건물등기부 등본 5. 토지등기부 등본				

210mm×297mm(일반용지 80g/m<sup>2</sup>(재활용품))

(뒤쪽)

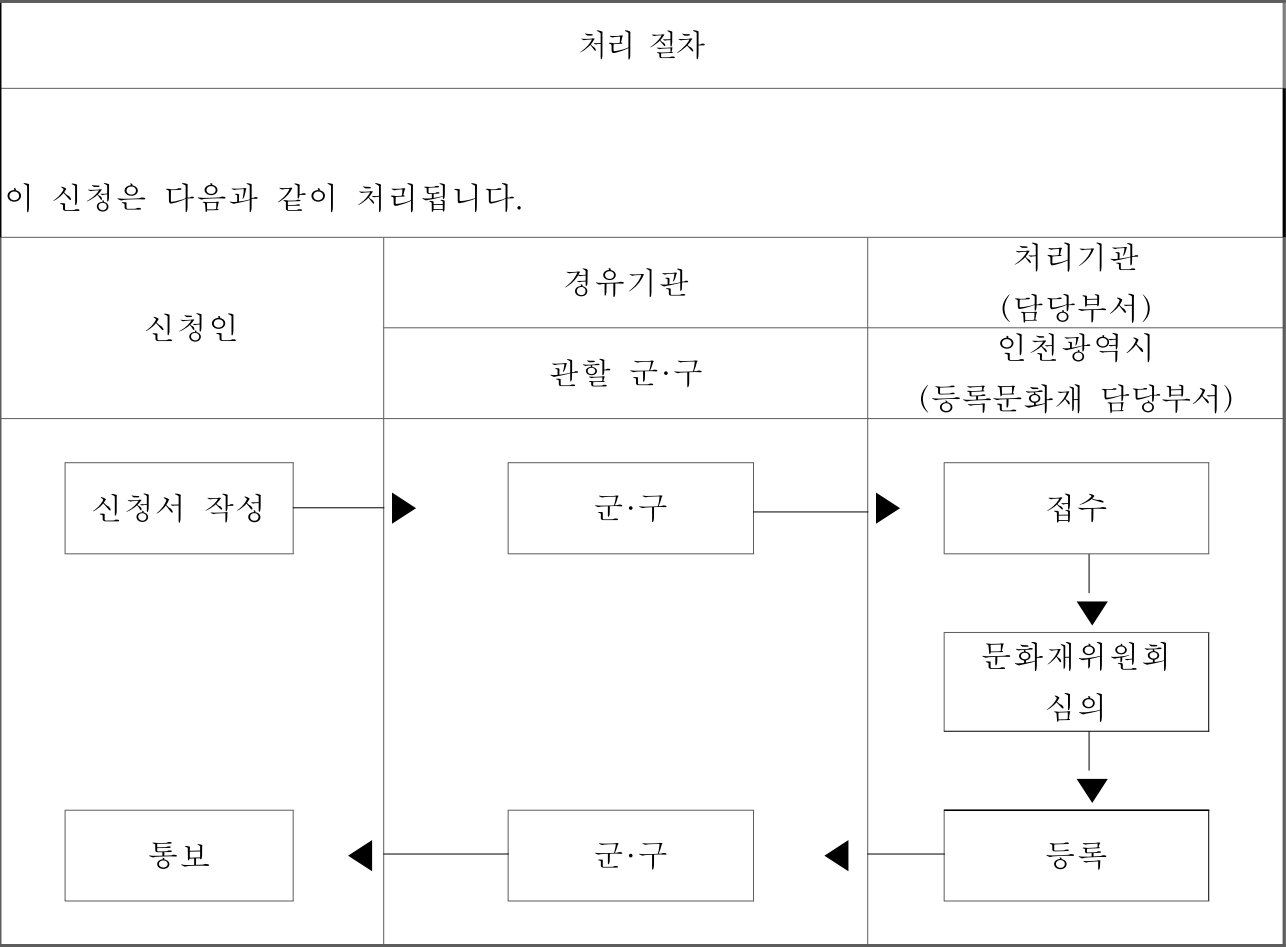

[별지 제5호서식]

## 인천광역시 문화재의 보존관리 및 활용계획서

등 록 대상물명		사용용도	원) 현)
소 재 지		용도지역	
소 유 자		국유[     ], 공유[     ], 사유[     ]	
문화재적 특        징			
보존관리 현        황	보존상태		
	관리인력		
	보수관리 실        적	(시기, 사업비, 내용 등)	
	기        타		
활용계획	목    적   · 필    요   성		
	내        용		
	사업기간		
	사    업    비	(재원 부담주체 :                      )	
관할 군·구 검토의견	계획적정성		
	유사사례		
	종합의견		

「인천광역시 문화재보호 조례 시행규칙」 제9조제3항제3호에 따른 문화재 등록 신청과  
관련한 보존관리 및 활용계획을 위와 같이 제출합니다.

신청인 : 소속 (직) 년 월 일  
 성명 (서명 또는 인)  
 관할 군·구 : 소속 (직) 년 월 일  
 성명 (서명 또는 인)

인천광역시장 귀하

210mm×297mm(일반용지 80g/m<sup>2</sup>(재활용품))

[별지 제6호서식]

(앞쪽)

제 호

인천광역시 ( 유형문화재  
기념물 ) 지정서  
민속문화재  
문화재자료

명 칭  
수 량

인천광역시 문화재보호 조례 제7조, 같은 조례 시행규칙 제9조제1항에 따라  
유형문화재  
위 문화재를 인천광역시 ( 기념물 )로 지정합니다.  
민속문화재  
문화재자료

년 월 일

인 천 광 역 시 장

직인

235mm×290mm(보존용지(1종)120g/m<sup>2</sup>)



(뒤쪽)

소유자	주 소	소재지 또는 보관장소	교부 또는 재교부 연월일	기록인
(변 경 사 항)				
소유자	주 소	소재지 또는 보관장소	변 경 연 월 일	기록인

## ※ 주의사항

다음 각 호의 경우에는 「인천광역시 문화재보호 조례」 제18조에 따라 이 지정서를 첨부하여 신고하여야 합니다.

1. 시 지정문화재·문화재자료의 소유자가 변경된 경우
2. 시 지정문화재·문화재자료의 소유자의 성명 또는 주소가 변경된 경우
3. 시 지정문화재·문화재자료의 소재지 또는 보관장소가 변경된 경우

[별지 제7호서식]

(앞쪽)

<div style="display: flex; justify-content: space-between; align-items: center;"> <div>제 호</div> <div>             인천광역시 (             <div style="text-align: center;">               유형문화재                기념물                민속문화재                문화재자료             </div>             ) 지정서 부록           </div> </div>						
지정번호	명 칭					수 량
제 호						
번 호	명 칭	재 료	구조·형식·형태	규 격	수 량	기타특징

235mm×290mm(보존용지(1종) 120g/m<sup>2</sup>)

(뒤쪽)

번 호	명 칭	재 료	구조·형식·형태	규 격	수 량	기타특징

[별지 제8호서식]

(앞쪽)

인천광역시 등록문화재 제 호

## 인천광역시 등록문화재 등록증

명 칭:

수 량:

「인천광역시 문화재보호 조례」 제7조 및 제27조의2제1항, 동 조례 시행규칙 제9조에 따라 위 문화재를 인천광역시 등록문화재로 등록합니다.

년 월 일

인천광역시장

직인

210mm×297mm(일반용지 150g/m<sup>2</sup>(재활용품))

(뒤쪽)

소유자	주 소	소재지 또는 보관 장소	교부 또는 재교부 연월일	기록자
(변 경 사 항)				
소유자	주 소	소재지 또는 보관 장소	변 경 연 월 일	기록자
주의사항				
<p>다음 각 호의 경우에 해당하면 「인천광역시 문화재보호조례 시행규칙」 제17조에 따라 이 등록증을 첨부하여 신고하여야 합니다.</p> <ol style="list-style-type: none"> <li>1. 등록문화재의 소유자가 변경된 경우</li> <li>2. 등록문화재 소유자의 성명 또는 주소가 변경된 경우</li> <li>3. 등록문화재의 소재지 또는 보관 장소가 변경된 경우</li> </ol>				

[별지 제9호서식]

인천광역시 문화재 지정서(등록증) 재발급신청서						처리기간	
						30일	
① 문화재의 명칭		②종류		③번호		④수량	
⑤ 소재지 또는 보관장소							
⑥ 보호구역·보호물							
소유자	⑦성명		⑧생년월일		⑨직업		
	⑩주소	(전화번호: )					
⑪재발급사유	<input type="checkbox"/> 도난 <input type="checkbox"/> 분실 <input type="checkbox"/> 훼손 <input type="checkbox"/> 기타						
⑫도난·분실·훼손 등의 사유 (6하원칙에 따라 구체적으로 기재)							
⑬그 밖의 사항							
<p>「인천광역시 문화재보호 조례 시행규칙」 제9조제4항에 따라 지정서(등록증) 재발급을 신청합니다.</p> <p style="text-align: right;">년                  월                  일</p> <p style="text-align: center;">신청인(소유자) 성명 :                                  (서명 또는 인)</p> <p>인천광역시장 귀하</p>							
구비서류: 소유자임을 증명하는 서류						수수료	
						없음	

210mm×297mm(일반용지 60g/m<sup>2</sup>(재활용품))



[별지 제11호서식]

제 호

## 인천광역시 문화재 관리단체 지정서

단 체 명

소 재 지

대 표 자

성 명

생년월일

위 단체를 「인천광역시 문화재보호 조례 시행규칙」 제12조에 따라 다음과 같이 인천광역시 문화재 관리단체로 지정합니다.

다 음

1. 문화재 명칭 및 수량
2. 관리기간
3. 관리내용
4. 관리조건

년 월 일

인천광역시장

직인

210mm×297mm(보존용지(1종) 120g/m<sup>2</sup>)



[별지 제12호서식]

<b>인천광역시 지정문화재·문화재자료 동물·식물·광물(포획·채취·반출) 허가신청서</b>						<b>처리기간</b>
<b>신 청 인</b>	①성명			②생년월일		
	③주소	(전화 : )				
<b>대 상 문 화 재</b>	④명칭					
	⑤종류			⑥지정번호		
	⑦도래지·생산지					
⑧ 포획·채취·반출 사유						
⑨ 포획·채취·반출 부분			⑩수 량			
⑪ 포획·채취·반출 예정연월일						
⑫포 획·채 취·반 출 방법			⑬반출지			
<b>기술담당자</b>	⑭성명			⑮생년월일		
	⑯주소					
⑰재반입여부						
⑱그 밖의 사항						
<p>위와 같이 「인천광역시 문화재보호 조례 시행규칙」 제13조에 따라 신청하오니 허가하여 주시기 바랍니다.</p> <div style="text-align: right;">             년      월      일           </div> <div style="display: flex; justify-content: space-between; margin-top: 20px;"> <span>신청인</span> <span>(서명 또는 인)</span> </div> <div style="margin-top: 30px;"> <b>인천광역시장 귀하</b> </div>						
구비서류: 사업(연구)계획서, 그 밖의 참고서류						수수료
						없 음

210mm×297mm(일반용지 60g/m<sup>2</sup>(재활용품))

[별지 제13호서식]

<b>인천광역시 지정문화재·문화재자료 (탁본·영인·촬영)</b>						<b>처리기간</b>
<b>허가신청서</b>						<b>5일</b>
신 청 인	①성 명		②생년월일			
	③주 소	(전화 : )				
대 상 문 화 재	④명 칭					
	⑤종 류		⑥지 정 번 호			
	⑦소 재 지					
⑧ 신 청 사 유						
⑨ 신 청 구 분				⑩수 량		
⑪ 작 업 예 정 기 간	. . 부터 . . 까지	(일간)	⑫작업 방법			
작업을 하고자 하는자	⑬성 명		⑭주 소			
기 술 담 당 자	⑮성 명		⑯생 년 월 일			
⑰ 소 요 경 비				⑱재 원		
⑲ 그 밖 의 사 항						
<p>위와 같이 「인천광역시 문화재보호 조례 시행규칙」 제13조에 따라 신청하오니 허가하여 주시기 바랍니다.</p> <p style="text-align: right;">년      월      일</p> <p style="text-align: center;">신청인                          (서명 또는 인)</p> <p><b>인천광역시장 귀하</b></p>						
구비서류: 사업(연구)계획서, 그 밖의 참고서류						수수료 없 음

210mm×297mm(일반용지 60g/m<sup>2</sup>(재활용품))

[별지 제14호서식]

<b>인천광역시 문화재 (보호물, 보호구역) 현상변경 등 허가신청서</b>						처리기간	
						30일	
신 청 인	①성 명		② 생 년 월 일				
	③주 소	(전화 : )					
대 상 문 화 재	④명 칭						
	⑤종 류		⑥번 호		⑦수 량		
	⑧소재지(보관장소)						
⑨ 보호구역·보호물							
⑩ 신 청 사 유							
⑪현상변경 등의 부분			⑫ 현상변경 등의 내용				
공 사 담 당 자	⑬성 명		⑭ 기 술 자 · 기 능 자 수리업자등록번호				
	⑮주 소						
착 공 및 준 공 예 정 연 월 일	⑯착 공						
	⑰준 공						
⑱소 요 경 비		원	⑲재 원				
⑳그 밖 의 사 항							
<p>위와 같이 「인천광역시 문화재보호 조례 시행규칙」 제13조제1항에 따라 신청오니 허가하여 주시기 바랍니다.</p> <p style="text-align: right;">년      월      일</p> <p style="text-align: center;">신청인                                  (서명 또는 인)</p> <p><b>인천광역시장 귀하</b></p>							
첨부서류 1. 설계도서, 현장사진 2. 토지 기타 물건의 소유자 동의서						수 수 료	
						없 음	

210mm×297mm(일반용지 60g/m<sup>2</sup>(재활용품))

[별지 제15호서식]

인천광역시 문화재 허가내용 변경허가 신청서					처리기간	
					30일	
신 청 인	①성 명			②생년월일		
	③주 소	(전화 : )				
대 상 문 화 재	④명 칭					
	⑤종 류		⑥번 호		⑦수 량	
	⑧소재지(보관장소)					
⑨보호구역·보호물						
⑩당초 허가사항						
⑪변경사항						
⑫변경사유						
착 공 및 준 공 예 정 연 월 일	⑬착 공					
	⑭준 공					
⑮그 밖의 사항						
<p>위와 같이 「인천광역시 문화재보호 조례 시행규칙」 제13조제1항에 따라 신청 하오니 허가하여 주시기 바랍니다.</p> <p style="text-align: right;">년      월      일</p> <p style="text-align: right;">신청인      (서명 또는 인)</p> <p style="text-align: center;">인천광역시장 귀하</p>						
첨부서류					수수료	
					없 음	
<p>1. 변경부분이 「건축법」 제11조에 따른 허가대상 건축물일 경우에는 기본설계도서(건축계획서, 배치도, 평면도, 입면도, 단면도), 같은 법 제14조에 따른 신고대상 건축물일 경우에는 건축계획서</p> <p>2. 그 밖의 변경부분의 참고서류</p>						

210mm×297mm(일반용지 60g/m<sup>2</sup>(재활용품))

[별지 제16호서식]

## 인천광역시 등록문화재 현상변경 신고서

(앞쪽)

접수번호	접수일자	처리기간 5일 (자치구 경우 2일)
신 고 인 (법인의 경우에는 대표자)	성 명	생년월일 ( 남 <input type="checkbox"/> 여 <input type="checkbox"/> )
	주 소 (전화번호: )	
대 상 문 화 재	명 칭	등록 연월일
	등록번호	수량(연건평)
	소재지	
현상변경 사유		
현상변경 등의 부분		
현상변경 등의 내용 및 실시 방법		
이전 후의 소재지 (문화재를 이전한 경우)		
소 유 자 (법인의 경우에는 대표자)	성 명	생년월일 ( 남 <input type="checkbox"/> 여 <input type="checkbox"/> )
	주 소 (전화번호: )	
관 리 단 체	명 칭	
	주 소 (전화번호: )	
공 사 시 행 자	업 체 명	대표자성명
	주 소 (전화번호: )	
착공및준공예정 연 월 일	착 공	
	준 공	
소 요 경 비		재 원
그 밖의 참고사항		
「문화재보호법」 제56조제1항, 「인천광역시 문화재보호 시행규칙」 제13조의2제1항 에 따라 위 등록문화재의 현상변경을 신고합니다.		
<div style="text-align: right;">년      월      일</div> <div style="text-align: center;">신고인</div> <div style="text-align: right;">(서명 또는 인)</div>		
인천광역시장 귀하		
첨부서류	1. 설계도서 및 설계사양서 2. 현상변경을 하려는 부분의 사진 및 문화재 전체 사진 3. 사업계획서 및 위치도	수수료 없 음

210mm×297mm(일반용지 80g/m<sup>2</sup>(재활용품))

(뒤쪽)

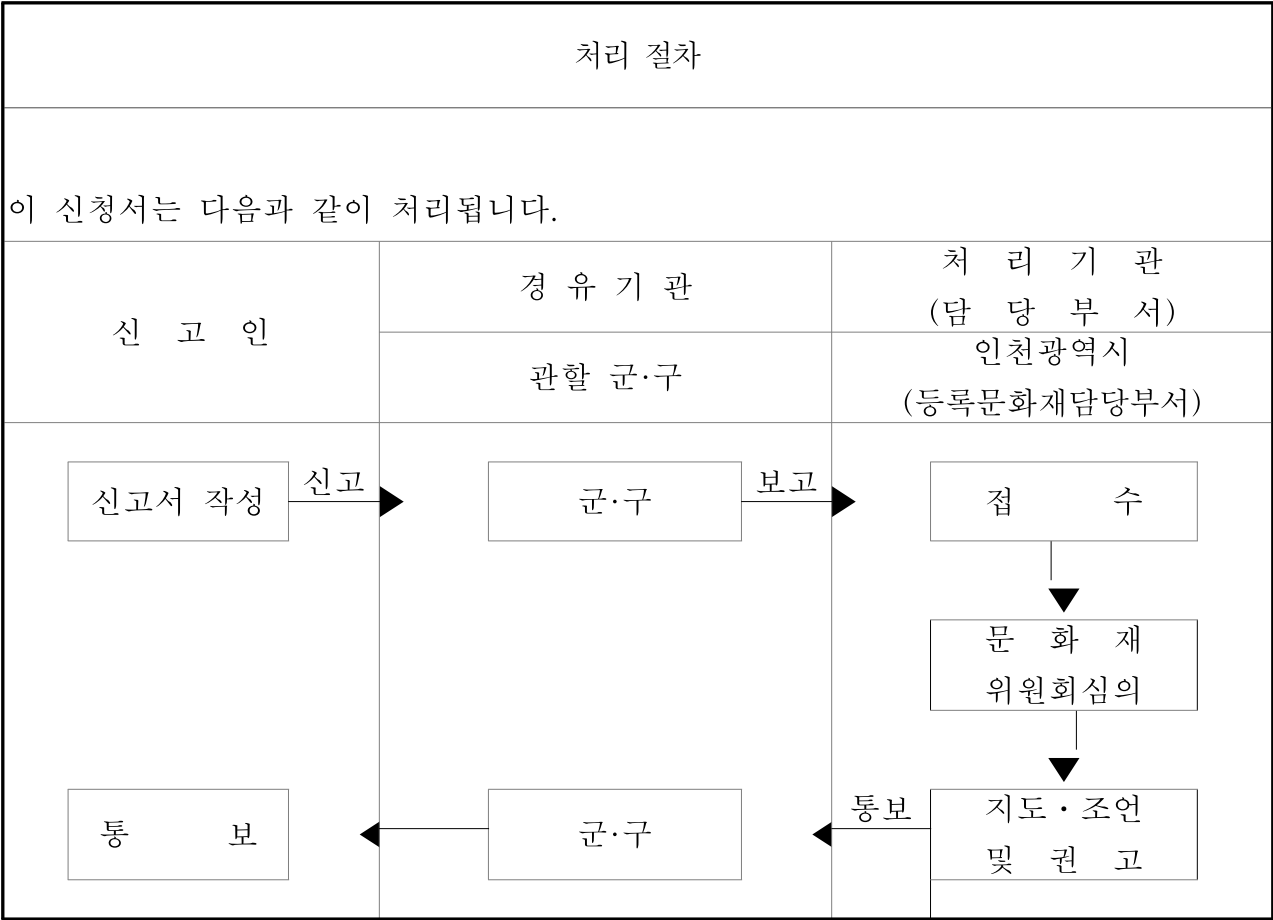

[별지 제17호서식]

## 인천광역시 문화재 현상변경 등의 허가서

(앞쪽)

허가번호: 호

허가 받는 자	성 명	( 남 <input type="checkbox"/> 여 <input type="checkbox"/> )
	주 소	

대상 문화재	종 류	번 호	제 호	명 칭
	소재지			

허가 사항	개 요	
	위 치	(문화재 외곽경계로부터의 거리 m)
	내 용	
	기 간	

허가 조건	
----------	--

「인천광역시 문화재보호 조례」 제14조, 동 조례 시행규칙 제13조의3에 따라 위와 같이 지정(등록)문화재 등의 현상변경 등을 허가합니다.

년 월 일

인천광역시장

직인

210mm×297mm(일반용지80g/m<sup>2</sup>(재활용품))

(뒤쪽)

## 행 정 사 항

1. 이 허가는 「문화재보호법」 및 「인천광역시 문화재 보호 조례」에 따른 허가이므로 다른 법(조례)에 따른 허가가 필요한 경우에는 그 법(조례)에 따른 허가를 받아야 합니다.
2. 이 허가사항을 변경하려는 경우에는 「문화재보호법」 제56조제2항, 「인천광역시 문화재 보호 조례」 제14조, 동 조례 시행규칙 제13조 및 제13조의2에 따라 시장의 변경허가를 받아야 합니다.
3. 허가를 받고 현상변경 등의 행위에 착수하거나 행위를 완료하였을 때에는 「인천광역시 문화재보호 시행규칙」 제13조 및 제13조의2에 따라 15일 이내에 관련 증명서류 및 사진을 첨부하여 관할 군·구의 장을 거쳐 시장에게 착수 및 완료 신고를 하여야 합니다.  
(신고기간 경과 시 「문화재보호법」 제103조에 따라 과태료를 부과합니다.)
4. 다음 각 호의 어느 하나에 해당하는 경우에는 「문화재보호법」 제37조제1항(같은 법 제59조제2항, 제74조제2항 및 제3항에서 준용하는 경우를 포함합니다)에 따라 이 허가를 취소할 수 있습니다.
  - 가. 허가사항이나 허가조건을 위반한 때
  - 나. 속임수나 그 밖의 부정한 방법으로 허가를 받은 때
  - 다. 허가사항의 이행이 불가능하거나 현저히 공익을 해할 우려가 있다고 인정되는 때
5. 착수신고를 하지 않고 허가기간이 지난 때에는 이 허가가 취소된 것으로 봅니다.
6. 공사 중 매장문화재가 발견되면 즉시 공사를 중지하고 「매장문화재 보호 및 조사에 관한 법률」 제17조에 따라 신고하여야 합니다.
7. 허가를 받은 자는 전기사업법 제66조의2제2항에 따라 그 현상변경이 끝난 후 안전공사로부터 안전점검을 받아야 합니다.
8. 관계 법규와 위의 각 항을 준수하고 관할 지방자치단체의 지도 및 감독에 따라야 합니다.



[별지 제18호서식]

## 인천광역시 문화재 허가사항 변경허가서

(앞쪽)

당초허가번호 :

변경허가번호 :

허가받는 자	성 명 ( 남 <input type="checkbox"/> 여 <input 3"="" type="checkbox/&gt; )&lt;/td&gt; &lt;/tr&gt; &lt;tr&gt; &lt;td colspan="/> 주 소		
	대상문화재	종 류	지정(등록)번호
소재지			
허가내용	개 요		
	위 치		
	기허가 내 용		
	변경허가 내용		
허가기간	당초기간		
	변경기간		
허가조건			

「인천광역시 문화재보호 조례 시행규칙」 제13조, 제13조의2 및 제13조의3에 따라 위와 같이 허가사항의 변경을 허가합니다.

년 월 일

인 천 광 역 시 장

직인

210mm×297mm(일반용지80g/m<sup>2</sup>(재활용품))

(뒤쪽)

## 행 정 사 항

1. 이 허가는 「문화재보호법」 및 「인천광역시 문화재보호 조례 시행규칙」에 따른 허가이므로 다른 법에 따른 허가가 필요한 경우에는 그 법에 따른 허가를 받아야 합니다.
2. 이 허가사항을 변경하려는 경우에는 「문화재보호법」 제56조제2항, 「인천광역시 문화재보호 조례」 제14조, 동 조례 시행규칙 제13조, 제13조의의 및 제13조의3조에 따라 시장의 변경허가를 받아야 합니다.
3. 허가를 받고 현상변경 등의 행위에 착수하거나 행위를 완료하였을 때에는 「인천광역시 문화재보호 조례 시행규칙」 제27조에 따라 15일 이내에 관련 증명서류 및 사진을 첨부하여 관할 자치구의 장을 거쳐 시장에게 착수 및 완료 신고를 하여야 합니다.  
(신고기간 경과 시 「문화재보호법」 제103조에 따라 과태료를 부과합니다.)
4. 다음 각 호의 어느 하나에 해당하는 경우에는 「문화재보호법」 제37조제1항(같은 법 제59조제2항, 제74조제2항 및 제3항에서 준용하는 경우를 포함합니다)에 따라 이 허가를 취소할 수 있습니다.
  - 가. 허가사항이나 허가조건을 위반한 때
  - 나. 속임수나 그 밖의 부정한 방법으로 허가를 받은 때
  - 다. 허가사항의 이행이 불가능하거나 현저히 공익을 해할 우려가 있다고 인정되는 때
5. 착수신고를 하지 않고 허가기간이 지난 때에는 이 허가가 취소된 것으로 봅니다.
6. 공사 중 매장문화재가 발견되면 즉시 공사를 중지하고 「매장문화재 보호 및 조사에 관한 법률」 제17조에 따라 신고하여야 합니다.
7. 허가를 받은 자는 전기사업법 제66조의2제2항에 따라 그 현상변경이 끝난 후 안전공사로부터 안전점검을 받아야 합니다.
8. 관계 법규와 위의 각 항을 준수하고 관할 지방자치단체의 지도 및 감독에 따라야 합니다.

[별지 제19호서식]

(앞쪽)

인천광역시 문화재 관외반출 허가신청서						처리기간	
신 청 인	①성 명			②생년월일			
	③주 소	(전화번호 )					
④문 화 재 명 칭		⑤종 류		⑥지정번호		⑦수량	
⑧ 규 격		⑨보관장소					
⑩ 반 출 목 적							
⑪ 반출대상시도			⑫보 험 방 법				
⑬ 반출예정연월일			⑭반입예정연월일				
반 출 담 당 자	⑮성 명						
	⑯주 소						
⑰ 반출중보호방법							
⑱ 반출에 관한협약 내 용							
⑲ 그 밖의 사항							
<p>위와 같이 「인천광역시 문화재보호 조례 시행규칙」 제15조에 따라 신청하오니 허가하여 주시기 바랍니다.</p> <p style="text-align: right;">년 월 일</p> <p style="text-align: right;">신청인 (서명 또는 인)</p> <p style="text-align: right;">인천광역시장 귀하</p>							
구비서류 1. 보험증서 사본 1부 2. 소유자동의서 1부 3. 허가신청목록 1부 4. 전시기획서 1부						수수료	
						없음	

210mm×297mm(일반용지 60g/m<sup>2</sup>(재활용품))

(뒤쪽)

## 인천광역시 문화재 관외반출 허가신청 목록

①지정번호		문화재의 사진
②명칭		
③수량		
④규격		
⑤보관장소		
①지정번호		문화재의 사진
②명칭		
③수량		
④규격		
⑤보관장소		
①지정번호		문화재의 사진
②명칭		
③수량		
④규격		
⑤보관장소		
①지정번호		문화재의 사진
②명칭		
③수량		
④규격		
⑤보관장소		

190mm×268mm(보존용지(1종) 70g/m<sup>2</sup>)

[별지 제20호서식]

인천광역시 문화재 관리자(선임·해임) 신고서							처리기간
							2일
신 고 인	①성명		②생년월일				
	③주소	(전화번호)					
④문화재의명칭		⑤종류		⑥번호		⑦수량	
⑧소재지 또는 보 관 장 소	(전화번호)						
관 리 자	신	⑨성명		⑩생년월일			
		⑪주소					
	구	⑫성명		⑬생년월일			
		⑭주소					
⑮사 유				⑯(선임·해임) 연 월 일			
⑰그 밖의 사항							
<p>위와 같이 「인천광역시 문화재보호 조례 시행규칙」 제17조에 따라 신고합니다.</p> <p style="text-align: right;">년      월      일</p> <p style="text-align: center;">신고인                          (서명 또는 인)</p> <p>인천광역시장 귀하</p>							
구비서류: 없음							수 수 료
							없 음

90mm×268mm(일반용지 60g/m<sup>2</sup>(재활용품))

[별지 제21호서식]

인천광역시 문화재 매도 예정 신고서							처리기간	
							즉 시	
신 고 인	①성 명			②생년월일				
	③주 소	(전화 : )						
④문화재 명칭		⑤종류		⑥번 호		⑦수량		
⑧소재지 또는 보관장소								
⑨매도사유				⑩매도방법				
원 매 자	⑪성 명			⑫직 업				
	⑬주 소	(전화 : )						
⑭매도예정가격								
⑮그 밖의 사항								
<p>위와 같이 「인천광역시 문화재보호 조례 시행규칙」 제17조에 따라 신고합니다.</p> <p style="text-align: right;">년 월 일</p> <p style="text-align: center;">신고인 (서명 또는 인)</p> <p style="text-align: center;">인천광역시장 귀하</p>								
구비서류: 없 음							수 수 료	
							없 음	

190mm×268mm(일반용지 60g/m<sup>2</sup>(재활용품))

[별지 제22호서식]

인천광역시 문화재 (보호구역, 보호물보호구역) 소유자 변경신고서								처리기간 2일		
①문화재의 명칭			②종류			③지정번호			④수량	
⑤소재지또는보관장소										
⑥보호구역· 보호물										
소유자	신	⑦성명		⑧생년월일		⑨직업				
		⑩주소	(전화번호)							
	구	⑪성명		⑫생년월일		⑬직업				
		⑭주소	(전화번호)							
⑮변경사유					⑯변경연월일					
⑰그 밖의 사항										
위와 같이 「인천광역시 문화재보호 조례 시행규칙」 제17에 따라 신고합니다.										
<div style="text-align: right;">             년 월 일              신고인(신) (서명 또는 인)              (구) (서명 또는 인)           </div>										
인천광역시장 귀하										
구비서류: 소유자의 변경사실을 증명하는 서류									수 수 료	
									없 음	

190mm×268mm(일반용지 60g/m<sup>2</sup>(재활용품))

[별지 제23호서식]

인천광역시 문화재 (소유자·관리자의 성명·주소·소재지·보호구역·보관장소) 변경신고서							처리기간 2일	
신 고 인	①성 명				②생년월일			
	③주 소		(전화번호 : )					
④문 화 재 명 칭		⑤종류		⑥번호		⑦수량		
⑧소재지또는보관장소								
⑨보 호 구 역				⑩지 목				⑪지 적
⑫변 경 사 유				⑬변경연월일				
변 경 내 용	⑭신							
	⑮구							
⑯그 밖의 사항								
<p>위와 같이 「인천광역시 문화재보호 조례 시행규칙」 제17조에 따라 신고합니다.</p> <p style="text-align: right;">년 월 일 신고인 (서명 또는 인)</p> <p>군수·구청장 귀하</p>								
구비서류:사진·도면							수 수 료	
							없 음	

190mm×268mm(일반용지 60g/m<sup>2</sup>(재활용품))



[별지 제24호서식]

인천광역시 문화재 (멸실·도난·훼손) 신고서				처리기간
				2일
신고인	①성명		②생년월일	
	③주소	(전화번호 : )		
④문화재의명칭			⑤종류 및 번호	제 호
⑥소재지 또는 보관장소			⑦수량	점
⑧보호물명칭				
신고 내용	⑨사고연월일			
	⑩사고내용			
	⑪사고경위			
	⑫조치내용			
<p>위와 같이 「인천광역시 문화재보호 조례 시행규칙」 제17조에 따라 신고합니다.</p> <p style="text-align: right;">년 월 일</p> <p style="text-align: center;">신고인 (서명 또는 인)</p> <p style="text-align: center;">인천광역시장 귀하</p>				
구비서류: 1. 사진 1장 2. 도면 1부				수수료
				없음

190mm×268mm(일반용지 60g/m<sup>2</sup>(재활용품))

[별지 제25호서식]

인천광역시 문화재 (관외반출, 재반입) 신고서										처리기간		
										즉 시		
신 고 인	①성 명					②생년월일						
	③주 소		(전화 : )									
④문화재 명칭			⑤종류			⑥번호				⑦수량		
반출허가내용	⑧허가번호					⑨허가연월일						
	⑩허가조건											
⑪반출입연월일	반 출					반 입						
반출입담당자	⑫성 명					⑬생년월일						
	⑭주 소		(전화 : )									
보 관 장 소	⑮반 출 전											
	⑯반 입 후											
⑰문화재 현황												
⑱그 밖의 사항												
<p>위와 같이 「인천광역시 문화재보호 조례 시행규칙」 제17조에 따라 신고합니다.</p> <p style="text-align: right;">년                  월                  일</p> <p style="text-align: right;">신고인                                                  (서명 또는 인)</p> <p>인천광역시장 귀하</p>												
구비서류: 없                  음										수 수 료		
										없                  음		

190mm×268mm(일반용지60g/m<sup>2</sup>(재활용품))

[별지 제26호서식]

인천광역시 문화재 (보호구역, 보호물보호구역) 현상변경 등 (착수·완료) 신고서				처리기간
				1일
신 고 인	①성 명		②생년월일	
	③주 소	(전화)		
대 상 문 화 재	④명 칭			
	⑤소재지 (보관장소)			
⑥보호구역보호물				
공 사 내 용	⑦명 칭			
	⑧내 용			
⑨착 공 연 월 일		. . .	⑩준공(예정)연월일	. . .
⑪허가, 명령 연 월 일			⑫허가,명령의내용	
⑬공 사 담 당 자			⑭공 사 금 액	원
⑮그 밖의 사항				
<p>위와 같이 「인천광역시 문화재보호 조례 시행규칙」 제17조에 따라 신고합니다.</p> <p style="text-align: right;">년 월 일</p> <p style="text-align: center;">신고인 (서명 또는 인)</p> <p>인천광역시장 귀하</p>				
첨부서류: 완료신고의 경우에만 해당됩니다. <div>             1. 공사실시시방서(16절지)             2. 공사감독관실시상황보고서             3. 사진 및 준공도면         </div>				수 수 료 없 음

190mm×268mm(일반용지 60g/m<sup>2</sup>(재활용품))

[별지 제27호서식]

천연기념물로 지정된 동·식물의 표본·박제 소유 신고서						처리기간  2일	
신 고 인	①성명			②생년월일			
	③주소	(전화번호 )					
④문화재의 명칭		⑤종류		⑥지정번호		⑦수량	
⑧ 소재지 또는 보관장소	(전화번호 )						
⑫ 소유하게 된 경위							
⑭ 그 밖의 사항							
<p>위와 같이 「인천광역시 문화재보호 조례 시행규칙」 제17조에 따라 신고합니다.</p> <p style="text-align: right;">                년         월         일</p> <p style="text-align: center;">신고인                                      (서명 또는 인)</p> <p style="text-align: center; margin-top: 20px;">귀하</p>							
※ 구비서류: 표본·박제 사진 1부.						수수료	
						없 음	

210mm×297mm(일반용지 60g/m<sup>2</sup>(재활용품))

[별지 제28호서식]

## 인천광역시 등록문화재 기술 지도 요청서

(앞쪽)

접수번호	접수일자	처리기간 30일 (자치구 경우 20일)
신 청 인 (법인의 경우에는 대표자)	성 명	생년월일 ( 남 <input type="checkbox"/> 여 <input type="checkbox"/> )
	주 소 (전화번호: )	
대 상 문 화 재	명 칭	등록 연월일
	등록번호	수량(연건평)
	소 재 지	
소 유 자 (법인의 경우에는 대표자)	성 명	생년월일 ( 남 <input type="checkbox"/> 여 <input type="checkbox"/> )
	주 소 (전화번호: )	
관 리 단 체	명 칭	
	주 소 (전화번호: )	
문화재의 현재용도		
기술 지도 요청사유		
기술 지도 요청 내용		
그 밖의 참고사항		
<p>「인천광역시 문화재보호 조례 시행규칙」 제18조에 따라 위와 같이 등록문화재의 기술 지도를 요청합니다.</p> <p style="text-align: right;">년      월      일</p> <p style="text-align: center;">신청인      (서명 또는 인)</p> <p>인천광역시장 귀하</p>		
첨부서류	1. 기술 지도에 필요한 부분의 설계도 및 사진 2. 대상 문화재 수리내역서	수수료 없 음

210mm×297mm(일반용지 80g/m<sup>2</sup>(재활용품))

(뒤쪽)

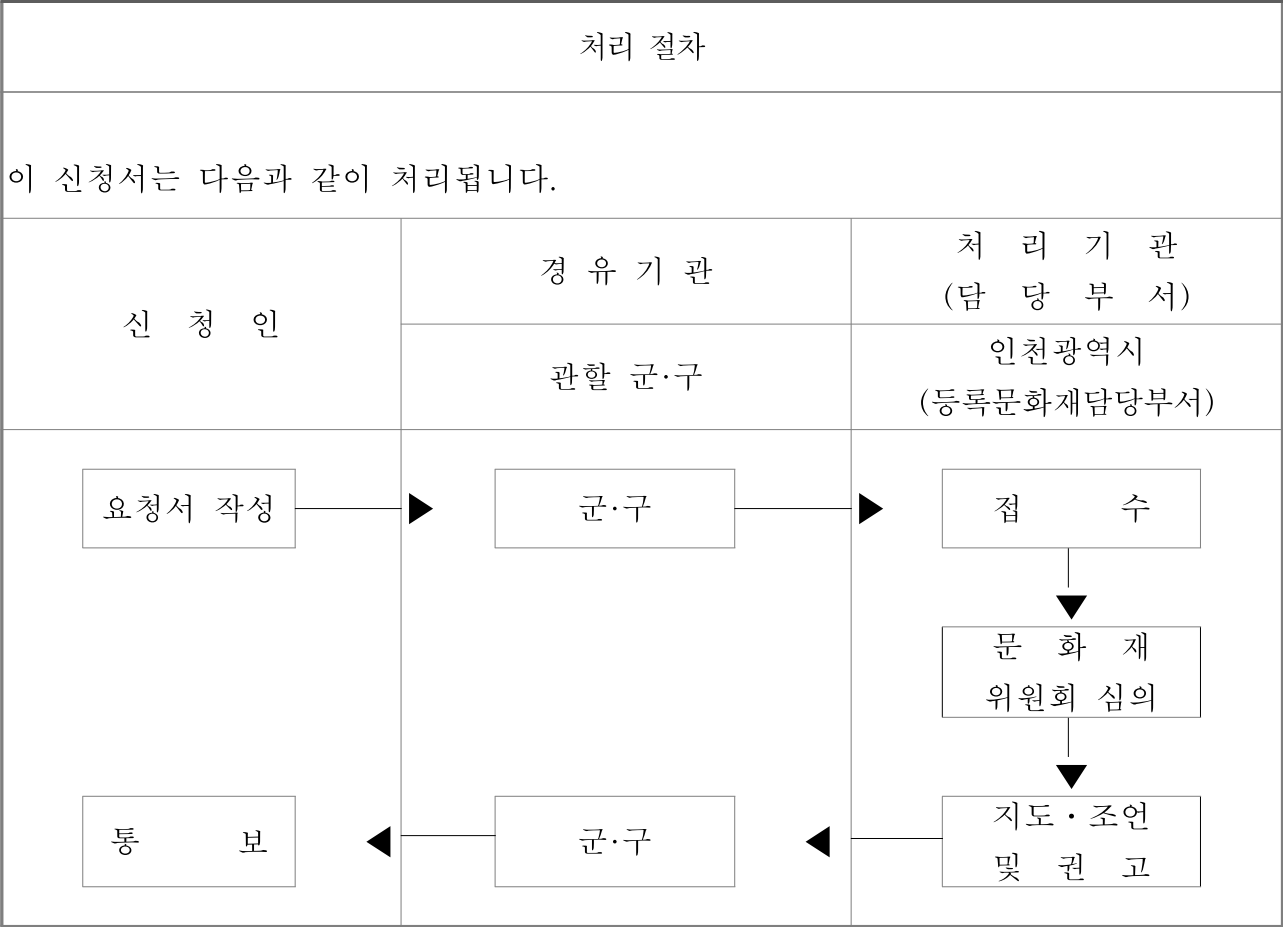

[별지 제29호서식]

(앞쪽)

천연기념물 동물치료소 지정 추천서				처리기간
				30일
추천인	①기관명		②대표자	
	③주소			
	④전화번호		⑤전자메일	
동물치료소 추천대상	⑥기관명		⑦주소	
	⑧대표자		⑨생년월일	
	⑩전화번호		⑪전자메일	
	⑫수의사 면허번호		⑬수의사 면허일	
<p>「인천광역시 문화재보호 조례」 제22조 및 같은 조례 시행규칙 제21조 제1항에 따라 동물치료소를 추천하오니 지정하여 주시기 바랍니다.</p> <p style="text-align: center;">년      월      일</p> <p style="text-align: right;">군수 또는 구청장 (인)</p> <p style="text-align: center;">추천인</p> <p style="text-align: right;">인천광역시지정문화재관리단체의 장 (인)</p> <p>인천광역시장 귀하</p>				
※ 첨부서류				수수료
1. 수의사 면허증 사본 1부				없음
2. 동물병원 개설신고증명서 사본 1부(동물병원을 개설한 사람의 경우에만 해당합니다)				

210mm×297mm(백상지80g/m<sup>2</sup>)

이 추천서는 다음과 같이 처리됩니다.

(뒤쪽)

추천기관	처리기관 (담당부서)
관할 군·구 인천광역시 지정문화재 관리단체	인천광역시 (문화재담당 부서)
<div><div>추천서 및 의견서 작성</div><div>→</div><div>접수</div><div>↓</div><div>결정</div><div>←</div><div>지정서 발급</div></div>	



[별지 제30호서식]

(앞쪽)

제 호

## 천연기념물 동물치료소 지정서

1. 기관명 :

2. 대표자 :

「인천광역시 문화재보호 조례」 제22조 및 같은 조례 시행규칙 제21조 제2항에 따라 천연기념물 동물치료소로 지정합니다.

년 월 일

인천광역시장

직인

210mm×297mm(백상지 120g/㎡)

[별지 제31호서식]

## 천연기념물 동물치료소 지정서 발급대장

①발급 번호	②발급 일자	③기관명	④지정 연월일	대표자			
				⑤성명	⑥생년월일	⑦수의사 면허번호	⑧수의사 면허일

210mm×297mm(백상지 80g/m<sup>2</sup>)

[별지 제32호서식]

천연기념물 동물치료소 지정서 재발급 신청서				처리기간
				30일
①지정번호			②지정일자	
신청기관	③기관명		④주소	
	⑤대표자		⑥생년월일	
	⑦수의사 면허번호		⑧수의사 면허일	
재발급 사유	<input type="checkbox"/> 동물치료소 지정서를 잃어버린 경우 <input type="checkbox"/> 동물치료소 지정서를 못쓰게 된 경우 <input type="checkbox"/> 동물치료소 지정서 기재사항을 변경하여야 하는 경우			
<p>「인천광역시 문화재보호 조례 시행규칙」 제21조제3항에 따라 지정서 재발급을 신청하니 재발급해 주시기 바랍니다.</p> <p style="text-align: center;">년      월      일</p> <p style="text-align: center;">신청인(천연기념물 동물치료소 대표자)                      (서명 또는 인)</p> <p>인천광역시 귀하</p>				
※ 첨부서류 1. 동물치료소 지정서를 잃어버린 경우: 사유서 2. 동물치료소 지정서를 못쓰게 된 경우: 해당 지정서 3. 동물치료소 지정서 기재사항을 변경하여야 하는 경우: 해당 지정서와 증명서류				수수료   없음

210mm×297mm(백상지 80g/m<sup>2</sup>)

[별지 제33호서식]

## 문화재조사원 신분증

(앞쪽)

6.4cm

제 호

## 문화재조사원증

소 속 직 급  
성 명 생 년 월 일

위의 사람은 문화재조사원임을 증명함

인천광역시장

직인

9.1cm

91mm×64mm(보존용지(1종) 120g/m<sup>2</sup>)

(뒤쪽)

## 주 의 사 항

1. 이 증은 앞면 기재의 신분을 가진 자에 한하여 유효합니다.
2. 이 증은 앞면 기재의 신분에 변경이 있으면 즉시 반환하여야 합니다.
3. 이 증을 분실한 경우에는 즉시 신고하여야 합니다.

※ 이 증을 습득하신 분은 가까운 우체함에 넣어 주시면 감사하겠습니다.

## 신 · 구조문대비표

현 행	개 정 안
<p style="text-align: center;">제2장 <u>문화재의 지정</u></p> <p>&lt;신 설&gt; 1</p>	<p style="text-align: center;">제2장 <u>문화재의 지정 등</u></p> <p>제2조의2(시 등록문화재의 등록기준) 조례 제2조제2항에 따른 인천광역시 등록문화재(이하 “시 등록문화재”라 한다)의 등록기준은 시 지정문화재가 아닌 문화재 중 다음 각 호의 어느 하나에 해당하는 것으로서 건설·제작·형성된 후 50년 이상이 지난 것으로 한다. 다만, 건설·제작·형성된 후 50년 이상이 지나지 않은 것이라도 긴급한 보호 조치가 필요하다고 인정되는 것은 시 등록문화재로 등록할 수 있다.</p> <ol style="list-style-type: none"> <li>1. 역사, 문화, 예술, 사회, 경제, 종교, 생활 등 각 분야에서 기념이 되거나 상징적 가치가 있는 것</li> <li>2. 지역의 역사·문화적 배경이 되고 있으며, 그 가치가 일반에 널리 알려진 것</li> <li>3. 기술 발전 또는 예술적 사조 등 그 시대를 반영하거나 이해하는데 중요한 가치를 지니고 있는 것</li> </ol>

제5조(사전조사) ① 시장은 시 지정 문화재를 지정하려는 경우에는 해당 문화재에 대하여 사전에 위원회 위원 및 관계 전문가 3명 이상의 조사자로 하여금 조사 및 검토하게 할 수 있다.

② 시장은 제1항에 따른 조사 및 검토 결과, 시 지정문화재로 지정할 가치가 있다고 판단되는 경우에는 해당 문화재의 시 지정문화재 지정에 관한 안건을 위원회의 해당 분과위원회에 부의하여야 한다.

제6조(지정 또는 해제 등의 고시) 조례 제6조 및 제9조에 따른 시 문화재의 지정 또는 해제의 고시에는 다음 각 호의 사항이 포함되어야 한다.

1. 문화재의 지정번호 · 종류 · 명칭 · 수량 · 소재지 또는 보관장소

2. 3. (생략)

제7조(시 지정문화재 대장) ① 시장은 별지 제1호서식의 시 지정문화재 대장을 비치하고 필요한 사항을 기록 · 보존하여야 한다.

제5조(사전조사) ① ----- 시 지정문화재, 시 등록문화재, 시 문화재자료(이하 “시 문화재등”라 한다)를 지정·등록하려는-----  
-----  
-----.

② -----  
----- 시 문화재등으로 지정·등록-----  
----- 시 문화재등 지정·등록-----  
-----  
-----.

제6조(지정·등록 또는 해제·말소 등의 고시) 조례 제6조, 제9조 및 제27조의2제1항에 따른 시 문화재등의 지정·등록 또는 해제·말소-----  
-----  
-----.

1. ----- 번호 · 종류 · 명칭 · 수량 · 소재지 -----

2. 3. (현행과 같음)

제7조(시 문화재 대장 등) ① -----  
-----시 지정문화재·문화재자료 대장 및 별지 제2호서식의 시 등록문화재 대장을 ---  
-----.

② 제1항에 따른 시 지정문화재 대장은 제2조제1항에 따른 시 지정문화재의 종류별로 구분하여 작성한다.

제8조(지정에 관한 자료) ① (생략)

② 군수·구청장은 그 관할구역에 조례 제6조에 따라 시 지정문화재로 지정할 문화재가 있을 경우에는 별지 제2호서식에 따라 시장에게 보고하여야 한다. 이 경우 다음 각 호의 서류를 첨부하여야 한다.

1. ~ 9. (생략)

<신설>

② ----- 대장은 문화재-----  
-----  
-----.

제8조(지정 및 등록에 관한 자료 등)

① (현행과 같음)

② -----  
-----시 지정문화재  
및 문화재자료-----  
- 별지 제3호서식-----  
-----.

1. ~ 9. (현행과 같음)

③ 제2조의2에 따른 등록기준에 해당하는 문화재의 소유자, 관리자 또는 해당 문화재의 소재지를 관할하는 군수·구청장은 해당 문화재의 등록을 신청하려면 별지 제4호서식에 다음 각 호의 서류를 첨부하여 시장에게 등록을 신청하여야 한다.

1. 대상 문화재 소유자의 동의서  
(소유자가 등록을 신청하는 경우에는 제출하지 않는다)

2. 대상 문화재의 사진, 도면(배치도·평면도·단면도 등) 및 문헌자료 사본

3. 별지 제5호서식에 따른 대상 문화재의 보존관리 및 활용계획서

4. 대상 문화재의 변형 및 수리 이

## ③ (생 략)

제9조(시 지정문화재 지정서) ① 조  
례 제7조에 따른 시 지정문화재의  
지정서는 별지 제3호서식에 따른  
다.

② 제1항에 따른 지정서를 작성할  
때에는 별지 제4호서식에 따른 지  
정서 부록을 함께 작성하여야 한  
다. 이 경우 지정서 부록에는 다음  
각 호의 구분에 따른 사항을 기재  
하여야 한다.

1. ~ 3. (생 략)

<신 설>

③ 제1항에 따른 지정서를 멸실하  
거나 훼손한 때에는 해당 문화재  
의 소유자는 별지 제5호서식의 재  
발급 신청서와 소유자임을 증명하  
는 서류를 시장에게 제출하여 지  
정서(지정서 부록을 포함한다)를  
다시 교부받아야 한다.

④ 시장이 지정서를 교부하거나  
재교부할 때에는 별지 제6호서식  
에 따른 지정서 발급대장에 그 내  
용을 기록하여야 한다.

력(변형 및 수리 이력이 있는 경  
우만 제출한다)

## ④ (현행 제3항과 같음)

제9조(시 지정문화재 지정서 등) ①  
-----시 지정문화재·문화  
재자료----- 별지 제6호서식-----  
-.

② -----  
----- 별지 제7호서식-----  
-----  
-. -----  
-----.

1. ~ 3. (현행과 같음)

③ 조례 제27조의2제1항에 따라  
준용되는 조례 제7조에 따른 시 등  
록문화재의 등록증은 별지 제8호  
서식에 따른다.

④ 제1항 및 제3항-----  
-----  
----- 별지 제9호서식-----  
-----  
----- 포함한다) 및  
등록증-----.

⑤ ----- 지정서 및 등록증 ---  
----- 별지 제10호서식  
-----  
-----



제12조(관리단체 지정서) ① 조례 제12조제1항에 따라 시 문화재의 관리단체(이하 “관리단체”라 한다)를 지정할 때에는 별지 제7호서식에 따른 지방문화재 관리단체 지정서를 교부하여야 한다.

② (생략)

제13조(허가신청서) 조례 제14조제1항에 따른 허가신청서 및 첨부서류는 다음 각 호의 구분에 따른다.

1. 조례 제14조제1항제1호에 따른 행위: 별지 제8호서식의 인천광역시 지정문화재 동물·식물·광물(포획·채취·반출) 허가신청서와 사업(연구)계획서, 그 밖의 참고 서류
2. 조례 제14조제1항제2호에 따른 행위: 별지 제9호서식의 인천광역시 지정문화재 (탁본·영인·촬영) 허가신청서와 사업(연구)계획서, 그 밖의 참고 서류
3. 조례 제14조제1항제3호에 따른 행위: 별지 제10호서식의 인천광역시 지정문화재(보호물·보호구역) 현상변경 등 허가신청서와 설계도서, 현장사진, 토지 기타 물건의 소유자 동의서

4. 조례 제14조제1항제1호부터 제3호까지의 규정에 따른 허가내용의 변경허가 신청서: 별지 제11

제12조(관리단체 지정서) ① 조례 제12조제1항 및 제27조의2제2항에 따라 시 문화재등의 관리단체-----  
----- 별지 제11호서식-----  
-----.

② (현행과 같음)

제13조(허가신청서) ① -----  
-----  
-----.

1. -----  
----- 별지 제12호서식-----  
----- 지정문화재·문화재자료 -----  
-----  
-----

2. -----  
----- 별지 제13호서식-----  
----- 지정문화재·문화재자료 -----  
-----  
-----

3. -----  
----- 별지 제14호서식-----  
----- 문화재-----  
-----  
-----  
-----

4. -----  
-----  
----- 별지 제15

호서식의 허가내용 변경허가 신청서와 기본설계도서·건축계획서, 그 밖의 변경부분의 참고서류

<신 설>

<신 설>

호서식의 인천광역시 문화재 허가내용 변경허가 신청처-----  
-----

-

제13조의2(시 등록문화재의 현상변경 신고 등) ① 조례 제27조의2제3항에 따라 준용되는 「문화재 보호법」(이하 “법”이라 한다) 제56조제1항에 따른 신고는 별지 제16호서식의 시 등록문화재 현상변경 신고서에 따른다.

② 조례 제27조의2제3항에 따라 준용되는 법 제56조제2항에 따라 시 등록문화재의 현상변경에 관하여 시장의 허가를 받으려는 자는 별지 제14호서식에 다음 각 호의 서류를 첨부하여 시장에게 제출하여야 한다.

1. 현상변경 계획서

2. 위치도, 배치도 등 현상변경 사항을 확인할 수 있는 관련 도면

3. 현장 사진

③ 조례 제27조의2제3항에 따라 준용되는 법 제56조제2항 전단에 따라 받은 허가사항에 대하여 변경허가를 신청하려면 별지 제15호서식에 변경사항이 포함된 제2항 각 호의 서류를 첨부하여 시장에게 제출하여야 한다.

제13조의3(허가서의 교부)① 조례 제

## &lt;신 설&gt;

제14조(관외 반출허가) 조례 제14조 제2항에 따라 시 문화재를 관할구역 밖으로 반출하기 위한 허가신청서는 별지 제12호서식에 따른다. 이 경우 다음 각 호의 서류를 첨부하여야 한다.

1. ~ 4. (생략)

제15조 (생략)

제16조(신고절차) 조례 제18조제1항에 따른 신고서 및 첨부서류는 다음 각 호의 구분에 따른다.

1. 조례 제18조제1항제1호에 따른 신고: 별지 제13호서식의 인천광

14조제1항제3호 및 제27조의2제3항에 따른 현상변경 허가서는 별지 제17호서식에 따른다.

② 제13조제4호에 따른 변경허가 신청서에 대한 변경허가서는 별지 제18호서식에 따른다.

제14조(시 등록문화재의 현상변경 허가대상 통보) 조례 제27조의2제3항에 따라 준용되는 법 제56조제1항 각 호에 해당하는 경우 시장은 해당 시 등록문화재의 소유자, 관리자 또는 관리단체에 해당 시 등록문화재가 조례 제27조의2제3항에 따라 준용되는 법 제56조제2항에 따른 현상변경 허가대상임을 알려야 한다.

제15조(관외 반출허가) -----  
-----시 문화재등을-----  
-----  
----- 별지 제19호서식-----.  
-----  
-----.

1. ~ 4. (현행과 같음)

제16조 (현행 제15조와 같음)

제17조(신고절차) 조례 제18조제1항 및 제27조의2제2항-----  
-----.

1. -----  
----- 별지 제20호서식-----

역시 지정문화재 관리자(선임·  
변경·해임) 신고서

2. 조례 제18조제1항제2호에 따른  
매도 예정 신고: 별지 제14호서  
식의 인천광역시 지정문화재 매  
도 예정 신고서

3. 조례 제18조제1항제2호에 따른  
소유자 변동 신고: 별지 제15호  
서식의 인천광역시 지정문화재  
(보호구역, 보호물 보호구역) 소  
유자 변경신고서와 소유자의 변  
경사실을 증명하는 서류

4. 조례 제18조제1항제3호·제4호  
·제5호에 따른 신고: 별지 제16  
호서식의 인천광역시 지정문화  
재 (소유자·관리자의 성명·주  
소·소재지·보호구역·보관장  
소) 변경신고서와 사진·도면

5. 조례 제18조제1항제6호에 따른  
신고: 별지 제17호서식의 인천광  
역시 지정문화재 (멸실·도난·  
훼손) 신고서와 사진·도면

6. 조례 제18조제1항제7호에 따른  
신고: 별지 제18호서식의 인천광  
역시 지정문화재 (관외반출, 재  
반입) 신고서

7. 조례 제18조제1항제8호에 따른  
신고: 별지 제19호서식의 인천광  
역시 지정문화재 (보호구역, 보  
호물 보호구역) 현상변경 등 (착

----- 문화재 -----  
-----

2. -----  
----- 별지 제21호서  
식-----문화재-----  
-----

3. -----  
----- 별지 제22호  
서식-----문화재 -----  
-----  
-----

4. --- 제18조제1항제3호부터 제5  
호까지----- 별지 제23  
호서식-----문화재 --  
-----  
-----

5. -----  
----- 별지 제24호서식-----  
--- 문화재 -----  
-----

6. -----  
----- 별지 제25호서식-----  
--- 문화재 -----

7. -----  
----- 별지 제26호서식-----  
----- 문화재 -----  
-----

수·완료) 신고서와 공사실시 시  
방서, 공사감독관 실시상황 보고  
서, 사진, 준공도면

8. 조례 제18조제1항제9호에 따른  
신고: 별지 제20호서식의 천연기  
념물로 지정된 동·식물의 표본  
·박제 소유 신고서와 표본·박  
제 사진

<신 설>

제17조·제18조 (생 략)

제19조(동물치료소의 지정 절차 등)

① 조례 제22조제2항에 따른 천연  
기념물 동물치료소 지정 추천서는  
별지 제21호서식에 따른다.

② 조례 제22조제3항에 따른 동물  
치료소의 지정서는 별지 제22호서  
식에 따르고 동물치료소 지정서  
발급대장은 별지 제23호서식에 따  
른다.

③ 조례 제22조제4항에 따라 지정

8.

----- 별지 제27호서식-----

제18조(기술 지도) ① 시 등록문화재

의 소유자, 관리자 또는 관리단체  
는 시장에게 시 등록문화재의 관  
리 및 수리와 관련된 기술 지도를  
요청할 수 있다.

② 시 등록문화재의 소유자, 관리  
자 또는 관리단체는 제1항에 따른  
기술 지도를 요청하려면 별지 제2  
8호서식의 기술 지도 요청서를 시  
장에게 제출하여야 한다.

제19조·제20조 (현행 제17조 및 제1  
8조와 같음)

제21조(동물치료소의 지정 절차 등)

①

----- 별지 제29호서식-----.

②

----- 별지 제30호서  
식-----

----- 별지 제31호서식-----

-.  
③

-----

받은 동물치료소가 다음 각 호의 사유로 동물치료소 지정서를 재발급 받으려면 별지 제24호서식의 재발급 신청서에 다음 각 호의 구분에 따른 서류를 첨부하여 시장에게 제출하여야 한다.

1. ~ 3. (생략)

제20조(조사원의 신분 증표) 조례 제23조에 따른 문화재 조사원의 신분증표는 별지 제25호서식에 따른다.

제21조(화재대응 지침서 마련) ① 조례 제27조제3항에 따라 화재대응 지침서를 마련하여야 하는 문화재의 범위는 다음 각 호와 같다.

1. · 2. (생략)

3. 「문화재보호법」 제19조제1항에 따른 세계유산 안에 있는 목조건축물. 다만, 화장실, 휴게시설 등 중요도가 낮은 건축물은 제외한다.

② (생략)

제22조 · 제23조 (생략)

-----  
-----  
----- 별지 제32호서식 -----  
-----  
-----  
-----.

1. ~ 3. (현행과 같음)

제22조(조사원의 신분 증표) -----  
-----  
----- 별지 제33호서식 -----.

제23조(화재대응 지침서 마련) ① -  
-----  
-----  
-----.

1. · 2. (현행과 같음)

3. 별 -----  
-----  
---. -----  
-----  
---.

② (현행과 같음)

제24조 · 제25조 (현행 제22조 및 제23조와 같음)

## 군 구

인천광역시강화군공고 제2020-515호



## 공인 신조 공고

강화군공인조례 제6조 및 제11조 규정에 의거 신조 공인을 같은  
조례 제10조 규정에 따라 다음과 같이 공고합니다.

2020. 3. 18.

## 강 화 군 수

## ○ 신조 공인

구분	공인명	인 영	서체 및 규격	신조(등록)사유	사용일	비고
신조	제4민원사무 강화읍장인전용		한글 전서체 2.1cm×2.1cm	통합발급기 설치	2020.3.18.	
신조	제5민원사무 강화읍장인전용		한글 전서체 2.1cm×2.1cm	통합발급기 설치	2020.3.18.	
신조	선원면장인 민원사무전용		한글 전서체 2.0cm×2.0cm	무인민원발급기 설치	2020.3.18.	전자 이미지 공인

기 타

## 공 고 문

인천광역시동부교육지원청 공고 제2020 - 51호

행정 효율과 협업 촉진에 관한 규정 제36조(등록) 및 인천광역시교육청 공인 조례 제6조(등록 및 관리)의 규정에 의하여 인천광역시동부교육지원청 학교폭력대책심의위원회의 공인 및 전자이미지공인을 등록하고, 행정 효율과 협업 촉진에 관한 규정 제39조(공고)의 규정에 의하여 다음과 같이 공고합니다.

2020년 3월 18일

인천광역시동부교육지원청교육장

○ 최초 사용 연월일 : 2020. 3. 18.

○ 등록공인(전자이미지공인)

인천광역시동부교육지원청  
학교폭력대책심의위원회인  
[공인]

인천광역시동부교육지원청  
학교폭력대책심의위원회인  
[전자이미지공인]





## 공 고 문

인천광역시서부교육지원청 공고 제2020-99호

2020.3.1.자 인천광역시서부교육지원청 학교폭력대책심의위원회를 설치하여 학교폭력대책심의위원회의 청인을 다음과 같이 조각하여 사용함에 있어 『행정 효율과 협업 촉진에 관한 규정』 제36조(등록) 및 『인천광역시교육청공인조례』 제8조(공고)에 의거 이를 공고합니다.

2020년 3월 18일

인 천 광 역 시 서 부 교 육 지 원 청 교 육 장

○ 최초 사용 개시일 : 2020. 3. 18.

[관인]

인천광역시서부교육지원청학교폭력대책심의위원회인

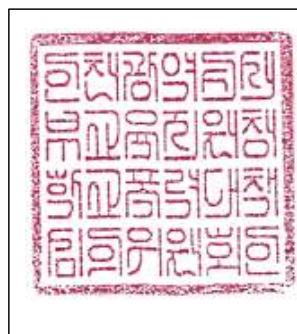

[전자이미지관인]

인천광역시서부교육지원청학교폭력대책심의위원회인

(전자이미지관인)

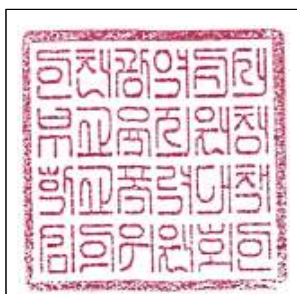

## 관인등록공고

인천광역시남부교육지원청 제2020 - 36호

행정업무의 효율적 운영에 관한 규정 제36조 및 인천광역시교육청공인조례 제6조의 규정에 의하여 인천광역시남부교육지원청학교폭력대책심의위원회 관인 및 전자이미지관인을 등록하고, 행정업무의 효율적 운영에 관한 규정 제39조의 규정에 의하여 다음과 같이 공고합니다.

2020. 3. 20.

인천광역시남부교육지원청학교폭력대책심의위원회  
최초 사용 게시일 : 2020. 3. 25.

[관인]

인천광역시남부교육지원청학교폭력대책심의위원회인



[전자이미지관인]

인천광역시남부교육지원청학교폭력대책심의위원회인(전자이미지관인)

