

# 2020년도 주간 해어항 정보

## I. 해 황

지난 주(2020.05.24~2020.05.30) 서해중부 연안의 수온분포는 12.1~17.8℃로서, 평년에 비해, 태안 지역에서 같은 수온을 보였고, 백령 지역에서 0.3℃의 고온상을 보였으나, 나머지 지역에서는 0.1~0.8℃의 저온상을 보였습니다. 지지난주(2020.05.17~2020.05.23)에 비해, 서산 지역에서 0.4℃의 저온상을 보였으나, 나머지 지역에서는 0.2~1.6℃의 고온상을 보였습니다. 이번 예보기간 (2020.06.07~06.13)의 평년 평균수온은 13.4~19.9℃ 입니다.

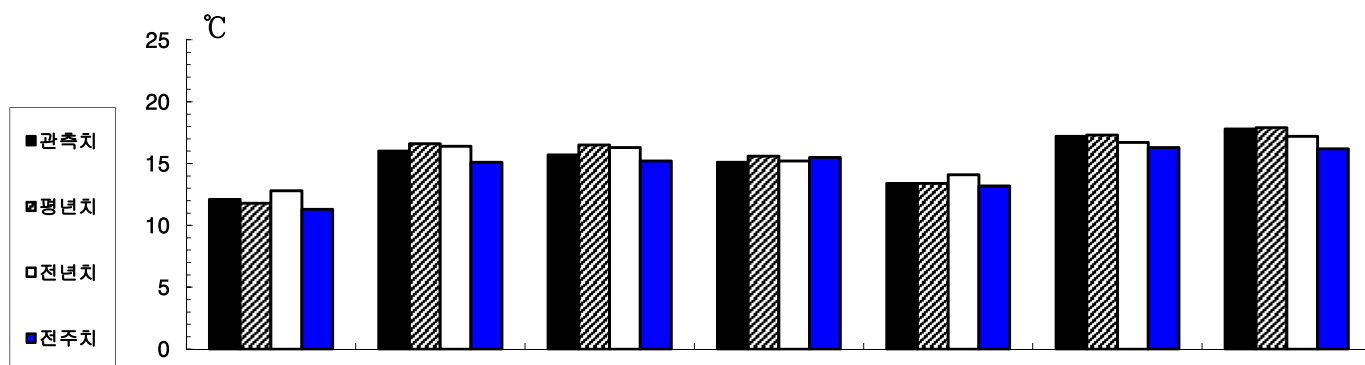

구분 \ 지역	백령	연평	인천	서산	태안	대전	군산
관 측 치	12.1	16.0	15.7	15.1	13.4	17.2	17.8
평 년 치	11.8	16.6	16.5	15.6	13.4	17.3	17.9
전 년 치	12.8	16.4	16.3	15.2	14.1	16.7	17.2
전 주 치	11.3	15.1	15.2	15.5	13.2	16.3	16.2
평 년 차	0.3	-0.6	-0.8	-0.5	0.0	-0.1	-0.1
전 년 차	-0.7	-0.4	-0.6	-0.1	-0.7	0.5	0.6
전 주 차	0.8	0.9	0.5	-0.4	0.2	0.9	1.6

\* 관측치는 2020.05.24~2020.05.30까지 정지관측점의 표층수온, 평년치는 2015~2019년 평균임

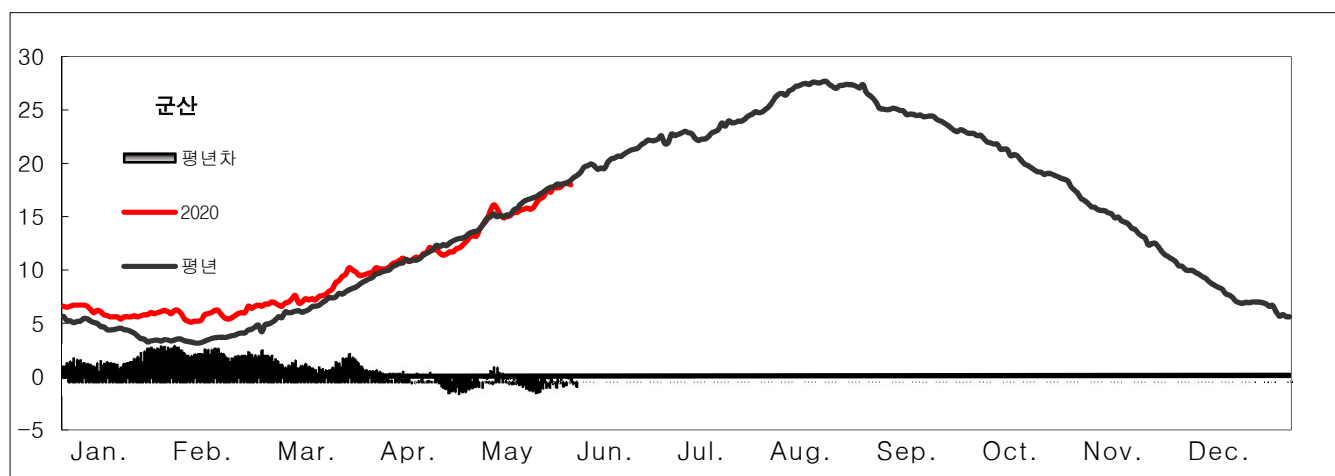

## II. 어 황

### 근해안강망어업

- 개황 : 지난주 인천, 군산, 여수, 목포에서는 연 209척이 153, 162, 163, 173, 174, 183, 184, 192, 193, 211, 212, 222, 223, 231, 232 해구 등에 출어하여 총 401.1톤, 척당 1.9톤을 어획하였으며, 평년 같은 기간에는 연 133척이 출어하여 총 353.4톤, 척당 2.7톤을 어획하였습니다. 척당 어획량은 평년에 비하여 약 30.0% 감소 하였습니다.
- 전망 : 금주의 주 어장은 서해연안 및 남해 중서부해역을 중심으로 형성되겠으며, 주요 어획 대상은 갈치, 아귀 등으로, 어황은 평년에 비해 다소 감소 하겠습니다.

### 기선저인망어업

- 개황 : 지난주 인천에서는 조업실적이 없었습니다.
- 전망 : 금주 대형저인망어업은 제주도 ~ 거문도 간 해역을 중심으로 어장이 형성되겠으며, 주로 가시발새우, 민어 등이 어획될 것으로 전망됩니다.

### <<무선방송 실시안내>>

각종 보도매체를 이용하여 실시하고 있는 해·어황예보를  
선박에서 직접 청취 할 수 있도록  
매주 금요일 경인방송 라디오를 활용하여 방송되고 있으니 많은 청취 바랍니다.

방송국	방송시간	
경인방송 90.7 MHz	07:30 10:30	해·어황의 주간예보 및 해양수산물관련 시험 및 연구결과 정보

1. 어획상황 자료(2020.05.24~2020.05.30)

구분		입항척수	총어획량 (kg)	척당 어획량	단위노력당 어획량 (kg/통)	어가 위판시세(kg당)	
어업	지역					어종	어가
근 해 안 강 망	합계	209	401,134	1,919	53	갈 치	~ 1,000 18,000
	인천	37	41,073	1,110	31	아 귀	~ 154 8,846
	장항	-	-	-	-	갑오징어	~ 3,750 27,500
	군산	44	41,412	941	26	병 어	~ 1,667 27,500
	여수	6	23,805	3,968	110	반 지	~ 2,739 8,261
	목포	122	294,844	2,417	67		
	어 종 별 어획량(kg)		갈 치 200,688 병 어 24,379	아 귀 34,737 두 족 류 12,891	갑오징어 24,393 기 타 104,046		
기 선 저 인 망 이	합계	조업척수	총 어획량(kg)	척당 어획량	양망당 어획량		
	인천	어종별 어획량 (kg)					

- 1) 본 조사자료는 지정항(인천, 장항, 군산, 목포, 여수)에 어선이 직접 입항하여 위판된 자료만 조사한 사항임
- 2) 단위노력당 어획량은 근해안강망 - 양망당, 기선저인망 - 인망당임
- 3) 어가는 수협 최고, 최저 어가임

※ 수산동물의 포획금지체장

- |              |                |               |              |
|--------------|----------------|---------------|--------------|
| - 개서대 : 26cm | - 문치가자미 : 15cm | - 조피볼락 : 23cm | - 참홍어 : 42cm |
| - 감성돔 : 20cm | - 참가자미 : 12cm  | - 쥐노래미 : 20cm |              |
| - 돌돔 : 24cm  | - 농어 : 30cm    | - 황복 : 20cm   |              |
| - 참돔 : 24cm  | - 대구 : 30cm    | - 꽃게 : 6.4cm  |              |
| - 황돔 : 15cm  | - 민어 : 33cm    | - 팔돔새우 : 10cm |              |
| - 넙치 : 21cm  | - 봉장어 : 35cm   | - 백합 : 5cm    |              |

2. 지난주(2020.05.24~2020.05.30) 어장분포와 예보기간(2020.06.07~06.13) 어장예상도

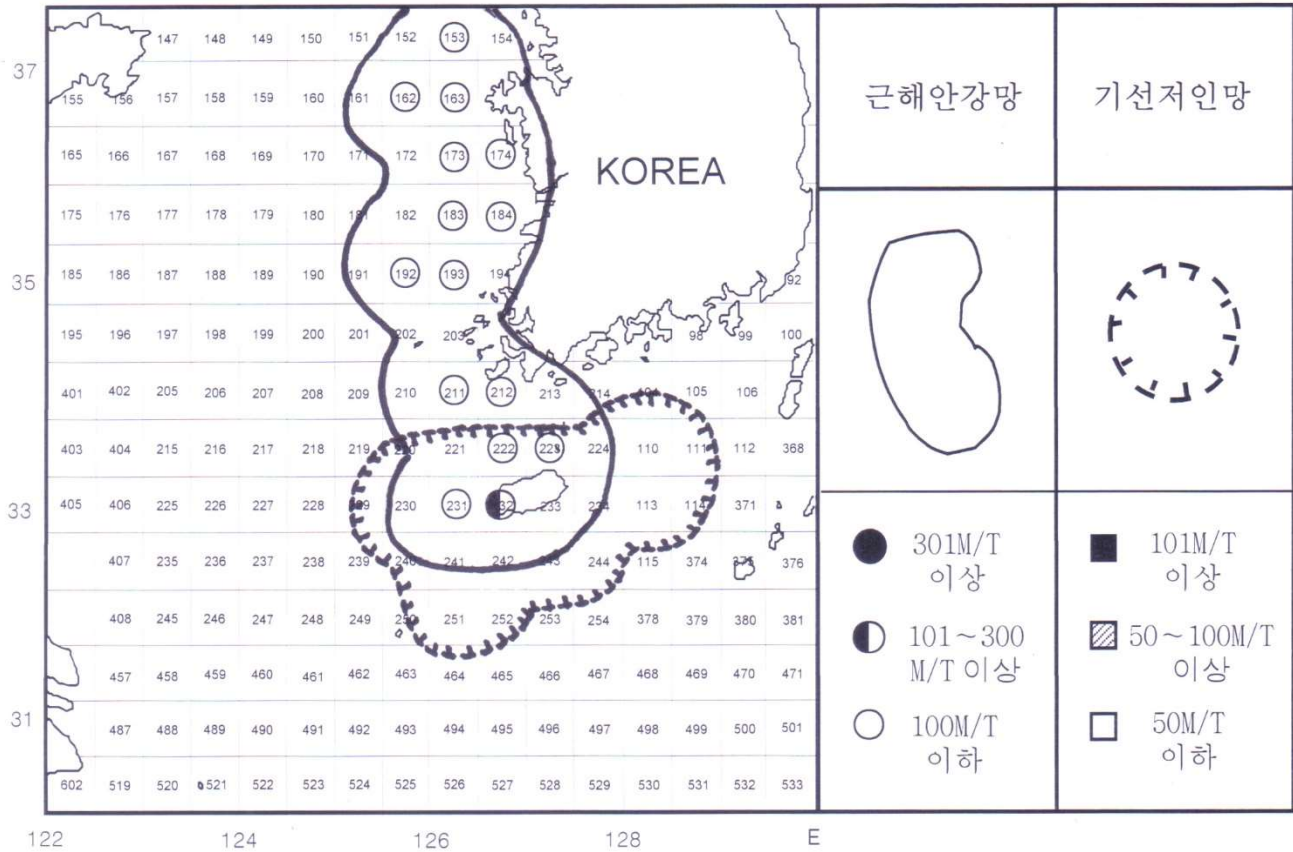

3. 2020년 5월 19일~2020년 5월 25일 합성한 위성영상 표면 수온분포도

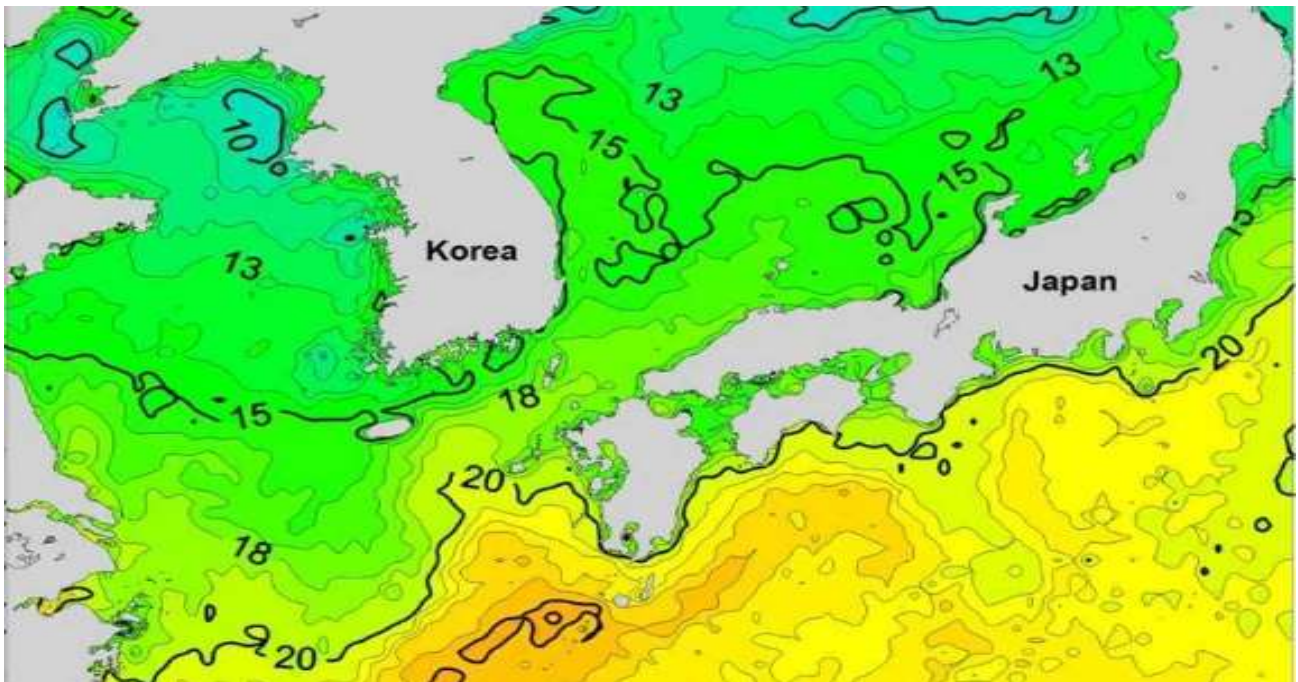

○ 해·어항에 관하여 문의가 있으시면 아래 주소 또는 담당자에게 전화로 연락주시면 성실히 답변 해드리겠습니다.  
 ○ 우: 400-420 인천광역시 중구 을왕동 선녀바위로 14번지 국립수산물과학원 서해수산연구소 자원환경과  
 담당자 : 이승중 ☎ (032)745-0616