

시 보

| | |
|--------|-------|
| 선 람 | 기관의 장 |
| | |

all ways INCHEON

제2070호

2022년 10월 4일 화요일

시보는 공문서의 효력을 갖습니다.

고 시

| | |
|---|----|
| ○ 인천광역시고시 제2022-262호 도시계획시설(용현도시농업공원) 실시계획(최초) 인가 고시 | 2 |
| ○ 인천광역시고시 제2022-263호 「인천개항창조도시 도시재생활성화계획」 변경 고시 | 5 |
| ○ 인천광역시고시 제2022-264호 공공하수도(남포) 설치인가 고시 | 7 |
| ○ 인천광역시고시 제2022-265호 공공하수도(진리) 설치인가 고시 | 9 |
| ○ 인천광역시고시 제2022-267호 인천광역시 등록문화재 등록 고시 | 11 |
| ○ 인천광역시고시 제2022-268호 2030 인천광역시 도시·주거환경정비기본계획 변경 고시 | 13 |
| ○ 인천광역시고시 제2022-269호 도시관리계획(시설:공원, 석촌근린공원 조성계획) 결정(변경) 및 지형도면 고시, 도시계획시설(석촌근린공원)사업 실시계획(변경) 인가 고시 | 15 |
| ○ 인천광역시고시 제2022-271호 「2022년도 시가표준액」 변경 결정 고시 | 24 |
| ○ 인천광역시경제자유구역청고시 제2022-61호 인천경제자유구역 송도국제도시 바이오단지 실시계획(변경) 승인 및 지형도면 고시 | 26 |
| ○ 인천광역시경제자유구역청고시 제2022-62호 인천경제자유구역 송도국제도시 첨단산업클러스터(B) 실시 계획(변경) 승인 및 지형도면 고시 | 54 |

공 고

| | |
|--|-----|
| ○ 인천광역시공고 제2022-3540호 도시계획시설(도로: 대2-35호선)사업 실시계획 인가(변경) 공고·열람 | 84 |
| ○ 인천광역시공고 제2022-3556호 특정경유자동차 운행제한 위반사실 및 과태료 처분사전통지 공시송달 공고 ... | 87 |
| ○ 인천광역시공고 제2022-3559호 과학관 변경등록 공고 | 98 |
| ○ 인천광역시공고 제2022-3565호 환경전문공사업 변경등록 공고 | 99 |
| ○ 인천광역시공고 제2022-3568호 기부금품 모집 등록 공고 | 100 |
| ○ 인천광역시공고 제2022-3578호 부동산개발업 등록 공고 | 101 |
| ○ 인천광역시공고 제2022-3580호 부동산개발업 등록말소 공고 | 102 |
| ○ 인천광역시공고 제2022-3587호 측정대행업 등록말소 공고 | 103 |
| ○ 인천광역시공고 제2022-3588호 비영리민간단체 등록변경 공고 | 104 |
| ○ 인천광역시공고 제2022-3590호 부동산개발업 등록 공고 | 105 |

예 규

| | |
|---|-----|
| ○ 인천광역시자치경찰위원회예규 제9호 인천광역시자치경찰위원회 표창 규정 | 106 |
|---|-----|

| | | | | | | | | |
|--------|--|--|--|--|--|--|--|--|
| 회 람 | | | | | | | | |
|--------|--|--|--|--|--|--|--|--|



고 시

인천광역시고시 제2022-262호

도시계획시설(용현도시농업공원) 실시계획(최초) 인가 고시

도시계획시설(용현도시농업공원)을 「국토의 계획 및 이용에 관한 법률」 제88조 및 같은법 시행령 제97조에 따라 실시계획(최초)인가 하고 같은법 제91조 및 시행령 제100조에 따라 고시합니다.

관계도서는 인천광역시 미추홀구청(공원녹지과 ☎ 032-880-7412), 인천광역시청(공원조성과 ☎ 032-458-7039)에 비치 하였습니다.

2022. 10. 4.

인 천 광 역 시 장

1. 사업시행지의 위치

○ 인천광역시 미추홀구 용현동 627-509번지

2. 사업의 종류 및 명칭

- 1) 종 류 : 도시계획시설사업 (공원: 도시농업공원)
- 2) 명 칭 : 용현도시농업공원 조성사업

3. 면적 및 규모

| 구분 | 시 설 명 | 시설의 세 분 | 면적 (㎡) | 금회실시계획인 가면적(㎡) | 향후실시계획 인가면적(㎡) | 최 초 결정일 |
|----|--------------|------------|-----------|-------------------|-------------------|------------------------------|
| 최초 | 용현 도시농업공원 | 도시 농업공원 | 18,540 | 18,540 | - | 2020.7.20. (인고제2020-300호) |

4. 사업시행자의 성명 및 주소

○ 사업시행자 : 인천광역시 미추홀구청장

○ 주 소 : 인천광역시 미추홀구 독정리로 95

5. 사업의 착수예정일 및 준공예정일

○ 실시계획인가일로부터 ~ 2023. 12. 31.

6. 사용 또는 수용할 토지 또는 건물의 조서와 지번 및 지목과 소유권이외 권리의 명세서

| 소재지 | 지번 | 지목 | 공부면적 (㎡) | 편입면적 (㎡) | 소 유 자 | | | 비고 |
|-----|---------|----|-------------|-------------|-------|----|-----|----|
| | | | | | 성 명 | 주소 | 지분 | |
| 용현동 | 627-509 | 잡 | 18,540 | 18,540 | 미추홀구 | | 1/1 | |

붙임 : 실시계획인가조건 1부

실시계획인가 조건

1. 본 사업을 시행함에 있어『국토의 계획 및 이용에 관한 법률』 및『도시공원 및 녹지 등에 관한 법률』 등 규정과 다른 법령에 저촉되는 사항을 검토하고 관계법에 따른 절차(개별법에 따른 인·허가 등)를 이행한 후 시행한다.
2. 본 사업의 공사를 완료한 때에는『국토의 계획 및 이용에 관한 법률』 제98조 규정에 따라 공사완료 공고를 위한 관련 자료를 제출하여야 한다.
3. 본 사업으로 인하여 인근 지역 및 주민에 피해가 없도록 하여야 하며, 피해발생 시에는 사업시행자가 즉시 책임지고 조치하여야 한다.
4. 사업 착수 전에『대기환경보전법』 및『소음·진동관리법』『환경영향평가법』 등에 따른 관련사항을 사전 신고하여야 하며, 소음 및 날림먼지로 인한 주민불편사항에 대하여 방음벽 설치 등 적절한 방안을 강구하여 사전 민원 발생을 최소화하여야 한다.
5. 공사 시 발생하는 폐기물은『폐기물관리법』에 따라 친환경적으로 적절하게 처리하고, 지정폐기물을 배출할 경우 사전에 폐기물처리계획서를 작성하여 제출하여야 한다.
6. 본 사업 시행과 관련한 각종 영향평가(교통, 재해, 환경 등)에 따른 보완사항을 반영하여 사업을 시행하고 그에 따른 각종 신고 사항 등의 행정절차를 철저히 이행 하여야 한다.
7. 실시계획인가를 위한 열람·공고 시 제시된 관련기관(부서)의 협의의견은 사업에 반영하여 협의조건 등을 준수하여야 하며, 별도 절차가 필요한 사항은 보완 협의 후 사업 시행하여야 한다.
8. 기타 시행과정에서 각종 법령 및 관련 지침을 준수(이행)하여야 하며, 필요한 사항은 인가권자가 별도로 지시할 수 있다.

인천광역시고시 제2022-263호

「인천개항창조도시 도시재생활성화계획」 변경 고시

국토교통부 도시재생 공모사업(도시경제기반형) 대상지로 선정된 (2016.04.18.) 『인천개항창조도시 재생사업』의 도시재생활성화계획을 「도시재생 활성화 및 지원에 관한 특별법」 제20조 및 「같은 법 시행령」 제28조의 규정에 따라 아래와 같이 변경 고시합니다.

2022. 10. 4.

인 천 광 역 시 장

1. 계획의 명칭(변경없음)

- 인천개항창조도시 재생사업(도시경제기반형)

2. 활성화 지역 및 면적(변경없음)

- 지역: 인천광역시 중구 북성동, 신포동, 동인천동, 송월동 및 동구 금창동 일원
- 면적: 3,400,000㎡ (중구 3,320,000㎡, 동구 80,000㎡)

3. 사업기간(변경)

- 당초) 2016년 ~ 2022년(7년간) 변경) 2016년 ~ 2023년(8년간)

4. 사업시행자(변경없음): 인천광역시장

5. 사업내용

- 총사업비 9,500억원 / 26개사업
 - 마중물사업: 상상플랫폼 조성사업 등 3건
 - 부처협업사업: 아시아누들타운 조성사업 등 7건

- 지자체사업: 총괄코디네이터 운영 등 11건
- 공공기관 투자사업: 근대건축물 활용사업(이음1977) 1건
- 민간투자사업: 내항 1·8부두 항만재개발사업 등 4건

6. 관계 도서의 열람방법

- 열람기간: 고시일로부터 40일간
- 열람장소: 인천광역시청(제물포르네상스기획단, ☎ 032-458-7314)
- 내 용: 인천개항창조도시 도시재생활성화계획 변경(안)

인천광역시고시 제2022-264호

공공하수도(남포) 설치인가 고시

옹진군수가 시행하는 옹진군 백령면 남포리, 연화2리 일원 상의 『남포 농어촌마을하수도 설치사업』과 관련하여 「하수도법」 제11조 및 같은 법 시행령 제8조에 따라 공공하수도 설치인가를 고시합니다.

관계도서는 인천광역시청(하수과 ☎032-440-3703) 및 옹진군청(환경녹지과 ☎032-899-2482)에 갖추어 놓았습니다.

2022. 10. 04.

인 천 광 역 시 장

1. 사업시행자의 명칭 및 주소

- 성 명: 옹진군수
- 주 소: 인천광역시 미추홀구 매소홀로 120 (용현동, 옹진군청)

2. 사업 목적

- 환경오염방지 및 인근 해역의 수질오염방지를 위하여 도시기반시설인 하수도시설을 건설하여 공중위생 향상 및 생활환경 개선

3. 사업시행지의 위치 및 면적

【남포 농어촌마을하수도】

- 위 치: 옹진군 백령면 남포리, 연화2리 일원
- 면 적: 3,423.5㎡ (하수처리시설 875.7㎡, 하수관로 2,547.8㎡)

4. 설치하려는 시설의 종류·명칭 및 용량

- 종 류: 하수도
- 명칭 및 용량
 - 명칭: 남포 공공하수도
 - 용량(규모)

| 구 분 | 시설규모 | 비 고 |
|-----------|------------------------|-----|
| 처리시설 위치 | 웅진군 백령면 남포리 1799번지 | 국유지 |
| 처 리 용 량 | 140m ³ /일 | |
| 하 수 관 로 | D75 ~ D200, 10,759.38m | |
| 맨 홀 펌 프 장 | 6개소 | |
| 자가오수펌프 | 12개소 | |
| 배 수 설 비 | 242가구 | |

5. 예정 배수구역 및 예정 하수처리구역

- 예정 배수구역: 남포 배수구역(0.370km²)
- 예정 하수처리구역: 남포 하수처리구역(0.370km²)

6. 사업시행기간: 2022. 12. ~ 2024. 12. (24개월간)

7. 토지 등의 소유자 및 이해관계인의 성명과 주소

- 토지조서, 용지도 등 관련서류: “별첨”

인천광역시고시 제2022-265호

공공하수도(진리) 설치인가 고시

옹진군수가 시행하는 옹진군 덕적면 진리 일원 상의 『진리 농어촌마을하수도 설치사업』과 관련하여 「하수도법」 제11조 및 같은 법 시행령 제8조에 따라 공공하수도 설치인가를 고시합니다.

관계도서는 인천광역시청(하수과 ☎032-440-3703) 및 옹진군청(환경녹지과 ☎032-899-2482)에 갖추어 놓았습니다.

2022. 10. 04.

인천광역시장

1. 사업시행자의 명칭 및 주소

- 성 명: 옹진군수
- 주 소: 인천광역시 미추홀구 매소홀로 120 (용현동, 옹진군청)

2. 사업 목적

- 환경오염방지 및 인근 해역의 수질오염방지를 위하여 도시기반시설인 하수도시설을 건설하여 공중위생 향상 및 생활환경 개선

3. 사업시행지의 위치 및 면적

【진리 농어촌마을하수도】

- 위 치: 옹진군 덕적면 진리 일원
- 면 적: 2,209.46㎡ (하수처리시설 856.0㎡, 하수관로 1,353.46㎡)

4. 설치하려는 시설의 종류·명칭 및 용량

- 종 류: 하수도
- 명칭 및 용량
 - 명칭: 진리 공공하수도
 - 용량(규모)

| 구 분 | 시설규모 | 비 고 |
|-----------|----------------------|-----|
| 처리시설 위치 | 용진군 덕적면 진리 30-1번지 | 국유지 |
| 처 리 용 량 | 180m ³ /일 | |
| 하 수 관 로 | D75 ~ D200, 8,145.9m | |
| 맨 홀 펌 프 장 | 9개소 | |
| 자가오수펌프 | 12개소 | |
| 배 수 설 비 | 252가구 | |

5. 예정 배수구역 및 예정 하수처리구역

- 예정 배수구역: 진리 배수구역(0.503km²)
- 예정 하수처리구역: 진리 하수처리구역(0.503km²)

6. 사업시행기간: 2022. 12. ~ 2024. 12. (24개월간)

7. 토지 등의 소유자 및 이해관계인의 성명과 주소

- 토지조서, 용지도 등 관련서류: “별첨”

인천광역시고시 제2022-267호

인천광역시 등록문화재 등록 고시

「문화재보호법」 제70조, 「인천광역시 문화재보호 조례」 제2조제2항 및 제6조에 따라 다음과 같이 인천광역시 등록문화재 등록을 고시합니다.

2022년 10월 4일

인천광역시장

1. 고시명 : 인천광역시 등록문화재 등록 고시

2. 고시내용

가. 대상문화재

| 명칭 | 수량 | 면적·규모 | 건립연대 | 소재지 | 소유자 (주소) |
|-------|----|--------------------------|-------|----------------------------|-----------------|
| 금풍양조장 | 1동 | 연면적 433.41㎡ (지상2층) | 1931년 | 인천광역시 강화군 길상면 삼랑성길 8 | 양** (서울 성동구) |

나. 등록 사유

- ‘금풍양조장’은 일제강점기(건축물대장 1931년)에 조성되었으며 일부 개보수를 했으나 건축 당시의 골조 등 근대 공장의 건축양식이 보존되어 있다. 2층 골조 및 건축철물 등으로 당시 목구조 기법을 확인할 수 있고, 왕겨를 사용한 벽체와 양조시설로 사용되던 우물이 남아있다.
- ‘금풍양조장’은 건축 당시 원형을 대체로 유지하고 있으며, 개항기 이후 강화도 지역의 산업화(양조산업) 과정 및 변화·발전상을 확인할 수 있는 역사적 가치가 인정되어 인천광역시 등록문화재로 보존·활용할 필요성이 있다.

3. 등록일자 : 시보 고시일

4. 기타 자세한 사항은 인천광역시 문화유산과(032-440-4474)로 문의해 주시기 바랍니다.

붙임 고시도면 1부

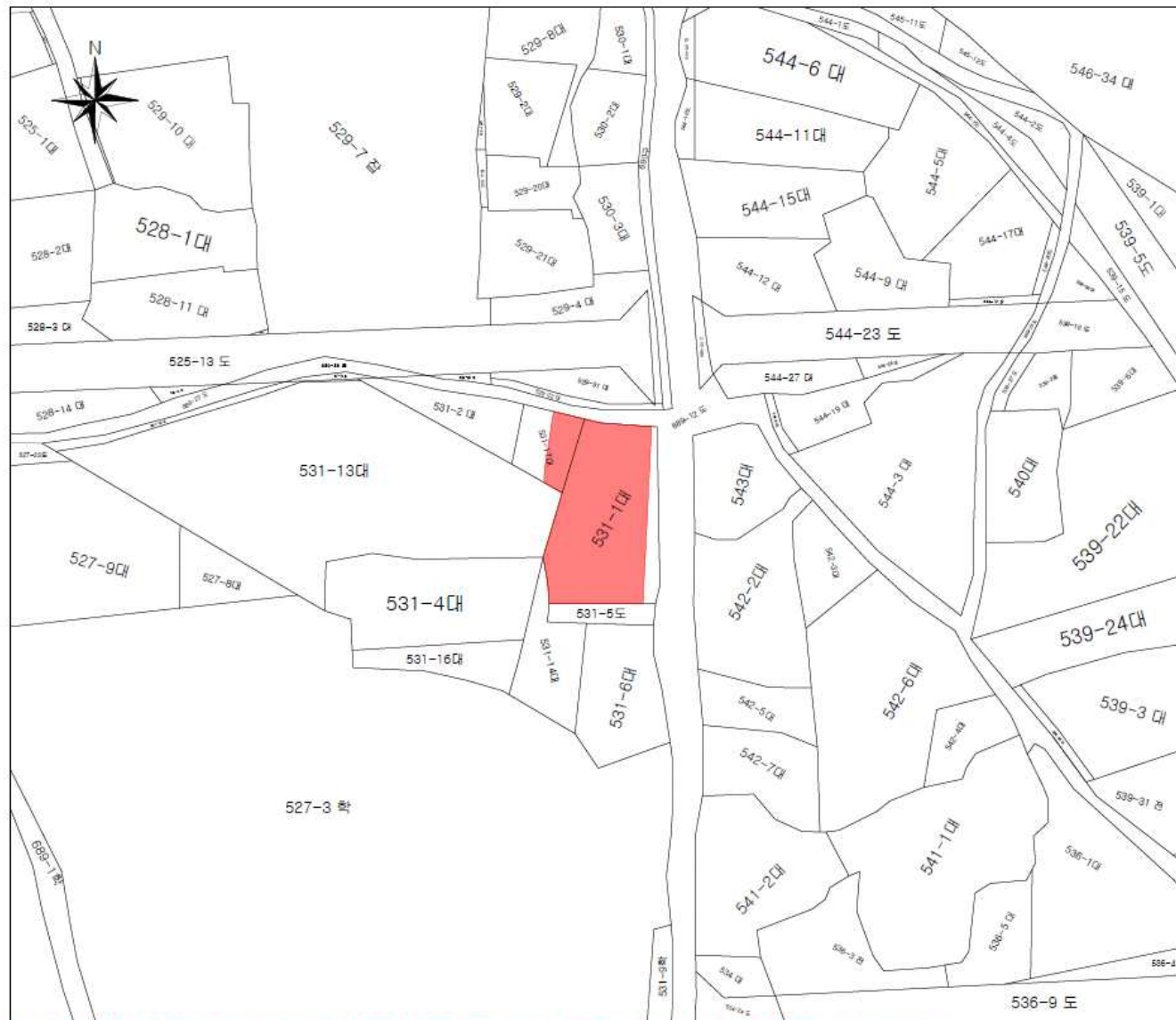

인천광역시 등록문화재

금풍양조장

金豐釀造場

인천광역시 강화군 길상면
삼랑성길 8(온수리 531-1 외)

범례

문화재
연속지적

축척

1 : 500

본 도면은 실제현황과 차이가 있을 수 있으므로 충분히 유의하여 참고용으로만 활용하시기 바라며, 토지 및 타행도의 사용을 금합니다.

인천광역시고시 제2022-268호

2030 인천광역시 도시·주거환경정비기본계획 변경 고시

인천광역시 도시·주거환경정비기본계획을 변경하였기에 「도시 및
주거환경정비법」 제7조제3항에 따라 이를 고시합니다.

2022. 10. 4.

인 천 광 역 시 장

1. 변경사유

인천광역시 고시 제2020-67(2020. 3. 2.)호로 고시한 법정 계획인
「2030 인천광역시 도시·주거환경정비기본계획」에 대하여 사회·경
제적 여건 변화에 따른 양질의 주택공급 확대 요구와 낙후된 노후
주거지의 합리적인 주거환경개선을 위하여 재개발사업 정비구역 지
정 요건 및 지정 절차 등을 변경코자 도시·주거환경정비기본계획
변경 수립하였음.

2. 주요변경 내용

가. 재개발 정비구역지정 요건 완화

- 1) 재개발 정비구역지정 관련 조례 개정(2021. 6. 4. 개정, 시행
2021. 12. 5.)에 따라 도시·주거환경정비기본계획 정비

| 구분 | | 기정 | 변경 |
|--------|-----------------------|--|---|
| 요건 | 필수항목 (모두 충족) | • 노후불량건축물 수 70퍼센트 이상 | • 노후불량건축물 수 2/3 이상 |
| | | • 면적 1만㎡ 이상 | (종전과 같음) |
| | 선택항목 (1개 이상 충족) | - | • 노후불량건축물 연면적 2/3 이상 |
| | | • 주택접도율 40% 이하 • 과소필지 40% 이상 • 호수밀도 70 이상 | • 주택접도율 50% 이하 • 과소필지 30% 이상 • 호수밀도 50 이상 |
| 주거정비지수 | | • 총점 60점 이상 주민동의[40점], 물리적요건(60점 중 최저 25점 이상), 가점(10점) | < 폐 지 > |
| 동의서 | 사전검토 | • 토지등소유자의 10% 이상 | (종전과 같음) |
| | 정비계획 수립 | • 토지등소유자 2/3, 토지면적의 1/2이상 | (종전과 같음) |
| | | • 해제지역 토지등소유자의 3/4 이상 | < 폐 지 > |
| | | • 사전검토 요청 동의서 인정 | < 폐 지 > |

나. 재개발 정비구역지정 절차 개선

- 1) 사전검토 제안 단계 주민동의 10% 이상 징구
- 2) 정비구역지정 후보지 선정을 위하여 사전검토 절차 이행
- 3) 사전타당성검토, 기초생활권 계획 수립 여부 판단 → 후보지 선정
- 4) 후보지 선정 후 주민동의율(토지등소유자 2/3 이상, 토지면적 1/2 이상) 충족 시 정비구역지정 절차 이행

다. 지역업체참여 용적률 인센티브 확대

3. 시행일: 고시일로부터 시행

4. 열람장소

가. 인천광역시 주거재생과(032-440-3472)

나. 2030 인천광역시 도시·주거환경정비기본계획 변경 도서는
(인천광역시 홈페이지 ‘<https://www.incheon.go.kr>’ 고시공고에
서 열람 가능)에 비치하여 일반인에게 보입니다.

인천광역시고시 제2022-269호

도시관리계획(시설:공원, 석촌근린공원 조성계획)
결정(변경) 및 지형도면 고시,
도시계획시설(석촌근린공원)사업 실시계획(변경) 인가 고시

도시관리계획(시설:공원)에 대하여 『국토의 계획 및 이용에 관한 법률』 제30조, 제32조 및 시행령 제25조와 『토지이용규제기본법』 제8조에 따라 도시관리계획(시설: 석촌근린공원) 결정(변경) 및 지형도면을 고시하고

『도시공원 및 녹지 등에 관한 법률』 제16조의2, 『국토의 계획 및 이용에 관한 법률』 제30조, 제32조 및 시행령 제25조와 『토지이용규제기본법』 제8조에 따라 도시관리계획(석촌근린공원 조성계획) 결정(변경) 및 지형도면 고시합니다.

또한, 도시계획시설(석촌근린공원)사업에 대하여 「국토의 계획 및 이용에 관한 법률」 제88조 및 같은 법 시행령 제97조에 따라 실시계획(변경)인가 하고 같은 법 제91조 및 시행령 제100조에 따라 고시합니다.

관계도서는 인천광역시청(공원조성과 ☎ 032-458-7039), 남동구청(공원녹지과 ☎ 032-453-6293)에 비치하였습니다.

2022. 10. 4.

인천광역시장

1. 도시관리계획(시설:공원) 결정(변경)에 관한 사항
가. 도시계획시설(공원)

○ 도시관리계획(도시계획시설:공원) 결정(변경) 조서

| 구분 | 시설명 | 시설의 종 류 | 위 치 | 면 적(m ²) | | 최 초 결정일 | 비고 |
|----|----------|------------|-----------------------|----------------------|----------|--------------------------|----------------------|
| | | | | 기정 | 변경 | | |
| 변경 | 석촌 공원 | 근린 공원 | 남동구 간석동 산15-1번지 일원 | 52,944 | 52,723.6 | '66.8.31. (고시 제2701호) | 감220.4m ² |

○ 도시관리계획(도시계획시설:공원) 결정(변경) 사유서

| 시설명 | 변경내용 | 변경사유 |
|------|---|-------------------|
| 석촌공원 | ○ 면적변경(감220.4m ²) : 52,944m ² →52,723.6m ² | ○ 측량에 따른 공원 면적 감소 |

나. 지형도면: 시보게재생략(열람 장소에 비치)

○ 토지이음(<http://eum.go.kr>)에서 열람가능

2. 도시관리계획(석촌근린공원 조성계획) 결정(변경)에 관한 사항
가. 도시계획시설: 도시공원(공원: 석촌근린공원)

나. 위 치: 인천광역시 남동구 간석동 산 15-1번지 일원

다. 면 적: 52,723.6m²

라. 도시계획시설(석촌근린공원 조성계획) 결정(변경) 조서[붙임 1]

마. 지형도면: 시보게재 생략(열람 장소에 비치)

○ 토지이음(<http://eum.go.kr>)에서 열람가능

3. 실시계획(변경)인가에 관한 사항

가. 사업시행지의 위치(변경없음)

○ 인천광역시 남동구 간석동 산15-1번지 일원

나. 사업의 종류 및 명칭(변경없음)

- 1) 종 류: 도시계획시설사업(도시공원 중 근린공원)
- 2) 명 칭: 석촌근린공원 조성사업

다. 면적 및 규모(변경)

- 기정: 53,410㎡
- 변경: 52,723.6㎡

라. 사업시행자의 성명 및 주소(변경없음)

- 사업시행자: 인천광역시 남동구청장
- 주 소: 인천광역시 남동구 소래로 633(만수동)

마. 사업의 착수예정일 및 준공예정일(변경없음)

- 실시계획인가일로부터 ~ 2022. 12. 31.

바. 사용 또는 수용할 토지 또는 건물의 소재지·지번·지목 및 면적,
소유권과 소유권외의 권리 명세 및 그 소유자·권리자의 성명·주소
: 토지조서(변경)[붙임 3]

사. 『국토의 계획 및 이용에 관한 법률』 제99조의 규정에 의한 공
공시설 등의 귀속 및 양도에 관한 사항(변경없음)

- 붙임: 1. 도시계획시설(석촌근린공원 조성계획) 결정(변경) 조서 1부
2. 실시계획(변경)인가 조건 1부
3. 토지조서 1부.

【붙임 1】

도시관리계획(석촌근린공원 조성계획) 결정(변경) 조서

가. 총괄표(위치: 인천광역시 남동구 간석동 산15-1번지 일원)

| 구 분 | | | 변 경 전 | | | | | 변 경 후 | | | | | | 비 고 | |
|--------------------------|------------------|------|---------------------------------------|-----------------|-----------|-----------------|----------------|--------------------|---------------------------------------|-----------------|-----------|-----------------|----------------|-----|----------------------|
| | | | 부지 면적 (㎡) | 시설 면적 (㎡) | 건 축 물 | | | 공 작 물 (기) | 부지 면적 (㎡) | 시설 면적 (㎡) | 건 축 물 | | | | 공 작 물 (기) |
| | | | | | 동수 (동) | 바닥 면적 (㎡) | 연 면적 (㎡) | | | | 동수 (동) | 바닥 면적 (㎡) | 연 면적 (㎡) | | |
| 합 계 | | | 52,944.0 | 5,960.0 | 3 | 908.3 | 908.3 | 44 | 52,723.6 | 5,960.0 | 3 | 908.3 | 908.3 | 44 | 부 지 면 적 : 감220.4㎡ |
| 공 원 시 설 | 계 | | 5,960.0 | 5,960.0 | - | - | - | - | 5,960.0 | 5,960.0 | - | - | - | - | - |
| | 기 반 시 설 | 소 계 | 1,690.0 | 1,690.0 | - | - | - | - | 1,690.0 | 1,690.0 | - | - | - | - | - |
| | | 도 로 | 918.0 | 918.0 | - | - | - | - | 918.0 | 918.0 | - | - | - | - | - |
| | | 광 장 | 772.0 | 772.0 | - | - | - | - | 772.0 | 772.0 | - | - | - | - | - |
| | 조경시설 | | - | - | - | - | - | - | - | - | - | - | - | - | - |
| | 휴양시설 | | 465.0 | 465.0 | - | - | - | 26 | 465.0 | 465.0 | - | - | - | 26 | - |
| | 유희시설 | | 884.0 | 884.0 | - | - | - | 7 | 884.0 | 884.0 | - | - | - | 7 | - |
| | 운동시설 | | 1,026.0 | 1,026.0 | 1 | 816.3 | 816.3 | 10 | 1,026.0 | 1,026.0 | 1 | 816.3 | 816.3 | 10 | - |
| | 교양시설 | | - | - | - | - | - | - | - | - | - | - | - | - | - |
| | 편익시설 | | 1,835.0 | 1,835.0 | 1 | 32.0 | 32.0 | - | 1,835.0 | 1,835.0 | 1 | 32.0 | 32.0 | - | - |
| 관리시설 | | 60.0 | 60.0 | 1 | 60.0 | 60.0 | 1 | 60.0 | 60.0 | 1 | 60.0 | 60.0 | 1 | - | |
| 녹지 및 기타 | | | 46,984.0 | - | - | - | - | - | 46,763.6 | - | - | - | - | - | 녹 지 면 적 : 감220.4㎡ |
| 시설율(%) (법정 40%이하.) | | | (5,960㎡ ÷ 52,944.0㎡) × 100 = 11.26% | | | | | | (5,960㎡ ÷ 52,723.6㎡) × 100 = 11.30% | | | | | | |
| 건폐율(%) (법정 15%이하) | | | 건축면적 | | 908.3㎡ | | | 건축면적 | | 908.3㎡ | | | | | |
| | | | (908.3㎡ ÷ 52,944.0㎡) × 100 = 1.71% | | | | | | (908.3㎡ ÷ 52,723.6㎡) × 100 = 1.72% | | | | | | |

나. 시설조서

| 구 분 | 시설명 | 변 경 전 | | | | | | | 변 경 후 | | | | | | | 비고 (시설면적 증감) |
|-----------------------|--------|-------|-----------------|-----------------|---------------|-----------------|----------------|------------|-------|-----------------|-----------------|---------------|-----------------|----------------|------------|--------------------|
| | | 부호 | 부지 면적 (㎡) | 시설 면적 (㎡) | 건 축 물 | | | 공작물 (기) | 부호 | 부지 면적 (㎡) | 시설 면적 (㎡) | 건 축 물 | | | 공작물 (기) | |
| | | | | | 동수 (동) | 바닥 면적 (㎡) | 연 면적 (㎡) | | | | | 동수 (동) | 바닥 면적 (㎡) | 연 면적 (㎡) | | |
| 합 계 | | - | 52,944.0 | 5,960.0 | 3동 | 908.3 | 908.3 | 44 | | 52,723.6 | 5,960.0 | 3동 | 908.3 | 908.3 | 44 | 부지면적 감)220.4㎡ |
| 기 반 시 설 | 계 | | 1,690.0 | 1,690.0 | - | - | - | - | | 1,690.0 | 1,690.0 | - | - | - | - | - |
| | 도로 | - | 918.0 | 918.0 | - | - | - | - | - | 918.0 | 918.0 | - | - | - | - | - |
| | 광장 | 가 | 772.0 | 772.0 | - | - | - | - | 가 | 772.0 | 772.0 | - | - | - | - | - |
| | 광장1 | 가-1 | (552.0) | (552.0) | - | - | - | - | 가-1 | (552.0) | (552.0) | - | - | - | - | - |
| | 광장2 | 가-2 | (110.0) | (110.0) | - | - | - | - | 가-2 | (110.0) | (110.0) | - | - | - | - | - |
| | 광장3 | 가-3 | (110.0) | (110.0) | - | - | - | - | 가-3 | (110.0) | (110.0) | - | - | - | - | - |
| 휴 양 시 설 | 계 | | 465.0 | 465.0 | - | - | - | 26 | | 465.0 | 465.0 | - | - | - | 26 | - |
| | 휴게소 | 나 | 465.0 | 465.0 | - | - | - | - | 나 | 465.0 | 465.0 | - | - | - | - | - |
| | 휴게소-1 | 나-1 | (330.0) | (330.0) | - | - | - | - | 나-1 | (330.0) | (330.0) | - | - | - | - | - |
| | 휴게소-2 | 나-2 | (80.0) | (80.0) | - | - | - | - | 나-2 | (80.0) | (80.0) | - | - | - | - | - |
| | 휴게소-3 | 나-3 | (55.0) | (55.0) | - | - | - | - | 나-3 | (55.0) | (55.0) | - | - | - | - | - |
| | 사각파고라1 | ① | - | - | - | - | - | 1 | ① | - | - | - | - | - | 1 | - |
| | 사각파고라2 | ② | - | - | - | - | - | 1 | ② | - | - | - | - | - | 1 | - |
| | 등의자 | ③ | - | - | - | - | - | 24 | ③ | - | - | - | - | - | 24 | - |
| 유 희 시 설 | 계 | | 884.0 | 884.0 | - | - | - | 7 | | 884.0 | 884.0 | - | - | - | 7 | - |
| | 숲속놀이터 | 다 | 884.0 | 884.0 | - | - | - | - | 다 | 884.0 | 884.0 | - | - | - | - | - |
| | 놀이시설 | ④ | - | - | - | - | - | 7 | ④ | - | - | - | - | - | 7 | - |
| 운 동 시 설 | 계 | | 1,026.0 | 1,026.0 | 1 | 816.3 | 816.3 | 10 | | 1,026.0 | 1,026.0 | 1 | 816.3 | 816.3 | 10 | - |
| | 다목적체육관 | 1 | 816.0 | 816.0 | 1 | 816.3 | 816.3 | - | 1 | 816.0 | 816.0 | 1 | 816.3 | 816.3 | - | - |
| | 체력단련장 | 라 | 210.0 | 210.0 | - | - | - | - | 라 | 210.0 | 210.0 | - | - | - | - | - |
| | 체력단련기구 | ⑤ | - | - | - | - | - | 10 | ⑤ | - | - | - | - | - | 10 | - |
| 편 익 시 설 | 계 | | 1,835.0 | 1,835.0 | 1동 47 면 | 32.0 | 32.0 | - | | 1,835.0 | 1,835.0 | 1동 47 면 | 32.0 | 32.0 | - | - |
| | 주차장 | 마 | 1,803.0 | 1,803.0 | 47면 | - | - | - | 마 | 1,803.0 | 1,803.0 | 47면 | - | - | - | - |
| | 화장실 | 2 | 32.0 | 32.0 | - | 32.0 | 32.0 | - | 2 | 32.0 | 32.0 | - | 32.0 | 32.0 | - | - |
| 관 리 시 설 | 계 | | 60.0 | 60.0 | 1동 | 60.0 | 60.0 | 1 | | 60.0 | 60.0 | 1동 | 60.0 | 60.0 | 1 | - |
| | 관리사무소 | 3 | 60.0 | 60.0 | 1동 | 60.0 | 60.0 | - | 3 | 60.0 | 60.0 | 1동 | 60.0 | 60.0 | - | - |
| | 종합안내판 | ⑥ | - | - | - | - | - | (1) | ⑥ | - | - | - | - | - | (1) | - |
| 녹 지 및 기 타 | 계 | | 46,984.0 | - | - | - | - | - | | 46,763.6 | - | - | - | - | - | 감) 220.4㎡ |
| | 녹지 | | 46,984.0 | - | - | - | - | - | | 46,763.6 | - | - | - | - | - | 감) 220.4㎡ |

다. 도로조서

| 구분 | 등급 | 류별 | 번호 | 폭원 (m) | 연장 (m) | 면적 (m ²) | 기 능 | 기 점 | 종 점 | 비 고 |
|----|-----|----|----|-----------|-----------|-------------------------|-----|---------|----------|-----|
| 당초 | 합계 | | | | 703.0 | 918.0 | - | - | - | - |
| 변경 | | | | | 703.0 | 918.0 | - | - | - | |
| 당초 | 소로 | 소계 | | | 93.0 | 186.0 | | | | - |
| 변경 | | | | | 93.0 | 186.0 | | | | |
| 당초 | 소로 | 3 | 1 | 2.0 | 93.0 | 186.0 | 진입로 | 산책로3 | 다.숲속놀이터 | - |
| 변경 | 소로 | 3 | 1 | 2.0 | 93.0 | 186.0 | 진입로 | 산책로3 | 다.숲속놀이터 | |
| 당초 | 산책로 | 소계 | | | 610.0 | 732.0 | - | - | - | - |
| 변경 | | | | | 610.0 | 732.0 | - | - | - | |
| 당초 | 산책로 | - | 1 | 1.2 | 390.0 | 468.0 | 산책로 | 부지외곽 | 가-2. 광장2 | - |
| 변경 | 산책로 | - | 1 | 1.2 | 390.0 | 468.0 | 산책로 | 부지외곽 | 가-2. 광장2 | |
| 당초 | 산책로 | - | 2 | 1.2 | 110.0 | 132.0 | 산책로 | 부지외곽 | 라. 체력단련장 | - |
| 변경 | 산책로 | - | 2 | 1.2 | 110.0 | 132.0 | 산책로 | 부지외곽 | 라. 체력단련장 | |
| 당초 | 산책로 | - | 3 | 1.2 | 100.0 | 120.0 | 산책로 | 가-1.광장1 | 산책로2 | |
| 변경 | 산책로 | - | 3 | 1.2 | 100.0 | 120.0 | 산책로 | 가-1.광장1 | 산책로2 | |
| 당초 | 산책로 | - | 4 | 1.2 | 10.0 | 12.0 | 연결로 | 산책로1 | 나-2.휴게소2 | - |
| 변경 | 산책로 | - | 4 | 1.2 | 10.0 | 12.0 | 연결로 | 산책로1 | 나-2.휴게소2 | |

【붙임 2】

실시계획(변경)인가 조건

1. 사업을 시행함에 있어『국토의 계획 및 이용에 관한 법률』및『도시공원 및 녹지 등에 관한 법률』등 제규정과 다른 법령에 저촉되는 사항을 검토하고 관계법에 따른 절차를 이행한 후 시행한다.
2. 국공유지 관련부서(기협의, 협의 진행중 사항 포함)와 무상귀속, 관리처분, 사용허가 등의 사항 협의를 통하여 사업추진에 지장이 없도록 하여야 한다.
3. 사업을 완료하였을 때에는『국토의 계획 및 이용에 관한 법률』제98조 규정에 따라 공사완료 공고 절차를 이행하여야 한다.
4. 해당사업은『지적확정측량 대상요건 및 토지개발사업 고시(국토교통부 고시 제2014-468호)』에 따른 지적확정측량 대상임에 따라 공사완료 공고 신청 시 지적확정측량 결과를 제출하여야 한다.
5. 도시계획시설사업 추진과 관련하여 민원이 발생하지 않도록 사전에 제반조치를 강구하여 시행하여 주시고, 민원 발생 시에는 사업시행자가 즉시 책임지고 조치하여야 한다.
6. 실시계획인가를 위하여 관련기관 협의 등에 따른 최초 실시계획인가부터 금회(변경)인가까지 부여된 모든 인가 조건을 반드시 이행하여야하며, 사업계획의 변경으로 협의내용 변경 사유 발생 시에는 담당부서와 재협의 하여야 한다.
7. 기타 시행과정에서 각종 법령 및 관련 지침을 준수(이행)하여야 하며, 필요한 사항은 인가권자가 별도로 지시할 수 있다.

【붙임 3】

□ 토지조서

| 일련 번호 | 소재지 | | 기 정 | | | 변 경 | | | | 소 유 자 | | | 토지소유권이외의 권리명세서 | | | 비 고 |
|----------|-----|------|-----|--------|--------|------|----|--------|----------|--------------|-----|----------------------------|----------------|-----|------|--------|
| | 동 | 지번 | 지목 | 공부면적 | 편입면적 | 지번 | 지목 | 공부면적 | 편입면적 | 성 명 | 주 소 | 지분 | 성 명 | 주 소 | 종류내용 | |
| | 합 계 | | | 53,410 | 53,410 | | | 52,808 | 52,723.6 | | | | | | | |
| 1 | 간석 | 3-10 | 잡 | 2,627 | 2,627 | 3-10 | 잡 | 2,596 | 2,511.6 | 남동구 | | 1/1 | | | | |
| 2 | 간석 | 3-33 | 임 | 125 | 125 | 3-33 | 임 | 125 | 125 | 남동구 | | 1/1 | | | | |
| 3 | 간석 | 5-11 | 답 | 2,029 | 2,029 | 5-11 | 답 | 1,937 | 1,937 | 인천광역시 | | 1/1 | | | | |
| 4 | 간석 | 5-12 | 전 | 574 | 574 | 5-12 | 전 | 474 | 474 | 인천광역시 | | 1/1 | | | | |
| 5 | 간석 | 5-13 | 전 | 571 | 571 | 5-13 | 전 | 555 | 555 | 인천광역시 남동구 | | 611 /803 192 /803 | | | | |
| 6 | 간석 | 5-4 | 답 | 100 | 100 | 5-4 | 답 | 100 | 100 | 인천광역시 | | 1/1 | | | | |
| | 간석 | 5-14 | 도 | 2 | 2 | - | - | - | - | - | | - | | | | |
| 7 | 간석 | 5-7 | 임 | 525 | 525 | 5-7 | 임 | 525 | 525 | 남동구 | | 1/1 | | | | |
| 8 | 간석 | 산3-3 | 임 | 1,190 | 1,190 | 산3-3 | 임 | 1,190 | 1,190 | 남동구 | | 1/1 | | | | |
| 9 | 간석 | 산4 | 임 | 5,026 | 5,026 | 산4 | 임 | 4,891 | 4,891 | 남동구 | | 1/1 | | | | |
| | 간석 | 산4-2 | 도 | 226 | 226 | - | - | - | - | - | | - | | | | |
| 10 | 간석 | 산6-1 | 임 | 11,908 | 11,908 | 산6-1 | 임 | 11,908 | 11,908 | 남동구 | | 1/1 | | | | |

| 일련 번호 | 소재지 | | 기 정 | | | 변 경 | | | | 소 유 자 | | | 이해관계인 | | | 비 고 |
|----------|-----|-------|-----|-------|-------|-------|----|-------|-------|-------|-----|-----|-------|-----|------|--------|
| | 동 | 지번 | 지목 | 공부면적 | 편입면적 | 지번 | 지목 | 공부면적 | 편입면적 | 성 명 | 주 소 | 지분 | 성 명 | 주 소 | 권리종류 | |
| 11 | 간석 | 산6-2 | 임 | 59 | 59 | 산6-2 | 임 | 59 | 59 | 남동구 | | 1/1 | | | | |
| 12 | 간석 | 산6-3 | 임 | 99 | 99 | 산6-3 | 임 | 99 | 99 | 남동구 | | 1/1 | | | | |
| 13 | 간석 | 산6-4 | 임 | 1,488 | 1,488 | 산6-4 | 임 | 1,488 | 1,488 | 남동구 | | 1/1 | | | | |
| 14 | 간석 | 산6-5 | 임 | 6,347 | 6,347 | 산6-5 | 임 | 6,347 | 6,347 | 남동구 | | 1/1 | | | | |
| 15 | 간석 | 산7-1 | 임 | 298 | 298 | 산7-1 | 임 | 298 | 298 | 남동구 | | 1/1 | | | | |
| 16 | 간석 | 산7-6 | 임 | 521 | 521 | 산7-6 | 임 | 521 | 521 | 남동구 | | 1/1 | | | | |
| 17 | 간석 | 산9-1 | 임 | 3,570 | 3,570 | 산9-1 | 임 | 3,570 | 3,570 | 남동구 | | 1/1 | | | | |
| 18 | 간석 | 산9-4 | 임 | 862 | 862 | 산9-4 | 임 | 862 | 862 | 남동구 | | 1/1 | | | | |
| 19 | 간석 | 산9-5 | 도 | 390 | 390 | 산9-5 | 도 | 390 | 390 | 남동구 | | 1/1 | | | | |
| 20 | 간석 | 산9-6 | 도 | 80 | 80 | 산9-6 | 도 | 80 | 80 | 남동구 | | 1/1 | | | | |
| 20 | 간석 | 산14-3 | 임 | 6,104 | 6,104 | 산14-3 | 임 | 6,104 | 6,104 | 남동구 | | 1/1 | | | | |
| 22 | 간석 | 산15-1 | 임 | 8,387 | 8,387 | 산15-1 | 임 | 8,387 | 8,387 | 남동구 | | 1/1 | | | | |
| 23 | 간석 | 산15-6 | 임 | 302 | 302 | 산15-6 | 임 | 302 | 302 | 남동구 | | 1/1 | | | | |

인천광역시고시 제2022-271호

「2022년도 시가표준액」 변경 결정 고시

「지방세법」 제4조 제2항 및 같은 법 시행령 제4조 제3항, 제7항의 규정에 따라 변경 결정된 지방세 시가표준액을 다음과 같이 고시합니다.

2022. 9. 30.

인 천 광 역 시 장

1. 「2022년도 시가표준액」 변경 결정 고시(4차)
2. 대 상 : 총 3건
[붙임] 2022년도 시가표준액 변경 결정 내역

- 부 칙 -

제1조 【시행일】 이 고시는 2022년 9월 8일부터 시행한다. 다만, 기준가격 조정물건(차량 1건)은 2022년 1월 1일로 소급하여 적용한다.

붙임

2022년도 시가표준액 변경 결정 내역

□ 대 상 : 차량(이륜자동차)총 3건(조정 1건, 신규 2건)

(단위 : 천원)

| 구분 | 분류 | 제작사 | 차명 | 형식 | 기준가격 | |
|-----|------------------------------|---------|---------------------|-----|--------|--------|
| | | | | | 현행 | 변경 |
| 조정* | 4.이륜자동차 4-1.형식분류 나. 외산 | TRIUMPH | SPEED TWIN 900** | D31 | 17,400 | 12,450 |
| 신규 | 4.이륜자동차 4-1.형식분류 나. 외산 | TRIUMPH | SPEED TWIN 1200 | D54 | - | 17,400 |
| 신규 | 4.이륜자동차 4-1.형식분류 나. 외산 | TRIUMPH | SPEED TWIN 1200 | DA | - | 17,400 |

□ 시 행 일 : 2022. 9. 8.

※ 당초 기준가격 산정 시 전산데이터 오류에 따른 조정분 / '22.1.1.부터 소급적용

□ 조정사유

- 신규물건 발생, 제조사의 기존 모델명 변경 및 기준가격 산정 관련 전산데이터 오류

□ 조정내역

- (차 량) 3건

(단위 : 천원)

| 구분 | 분류 | 제작사 | 차명 | 형식 | 기준가격 | |
|-----|------------------------------|---------|---------------------|-----|--------|--------|
| | | | | | 현행 | 변경 |
| 조정* | 4.이륜자동차 4-1.형식분류 나. 외산 | TRIUMPH | SPEED TWIN 900** | D31 | 17,400 | 12,450 |
| 신규 | 4.이륜자동차 4-1.형식분류 나. 외산 | TRIUMPH | SPEED TWIN 1200 | D54 | - | 17,400 |
| 신규 | 4.이륜자동차 4-1.형식분류 나. 외산 | TRIUMPH | SPEED TWIN 1200 | DA | - | 17,400 |

* 당초 기준가격 산정 시 전산데이터 오류에 따른 조정분 / '22.1.1.부터 소급적용

인천광역시경제자유구역청고시 제2022-61호

인천경제자유구역 송도국제도시 바이오단지 실시계획(변경) 승인 및 지형도면 고시

인천광역시 경제자유구역청고시 제2021-45호(2022.08.01.)로 고시된 인천경제자유구역 송도국제도시 바이오단지 실시계획을 「경제자유구역의 지정 및 운영에 관한 특별법」 제9조에 따라 변경 승인하고, 같은 법 제10조 및 같은 법 시행령 제12조에 따라 실시계획(변경) 사항을 고시하고, 「토지이용규제기본법」 제8조 및 같은 법 시행령 제7조에 따라 지형도면을 고시합니다.

2022년 10월 4일

인천광역시경제자유구역청장

◆ 변경사유

- 인천광역시 경제자유구역청 고시 제2022-45호(2022. 08. 01.)로 고시된 인천경제자유구역 송도국제도시 바이오단지 실시계획에 대하여,
- 토지이용계획 변경(구적오차 정정에 따른 공원 면적 감소)에 따른 도시·군관리계획(용도지역 등) 및 지구단위계획 변경
- 공원 조성계획 결정(변경) 및 실시계획 승인 의제

◆ 「경제자유구역의 지정 및 운영에 관한 특별법」 제10조 및 같은 법 시행령 제12조 각호의 사항

1. 단위개발사업지구의 명칭과 개발사업시행자의 성명: 변경 없음

가. 사업명: 송도국제도시 바이오단지 개발사업

나. 개발사업시행자의 성명: 인천광역시

2. 개발사업의 목적과 개요: 변경

가. 개발사업의 목적: 첨단산업단지의 조성을 위한 외국인 투자기업의 경영환경과 생활여건을 개선함으로써 외국인 투자를 촉진하고 국가경쟁력을 강화하여 동북아 경제거점지역 육성 도모

나. 토지이용에 관한 계획(변경)

| 구 분 | 면 적(m ²) | | | 구성비 (%) | 비 고 |
|-----------|----------------------|--------|-------------|------------|-----------|
| | 기정 | 변경 | 변경후 | | |
| 계 | 1,316,962.3 | 증) 0.7 | 1,316,963.0 | 100.0 | - |
| 산업유통시설용지 | 281,759.2 | - | 281,759.2 | 21.4 | - |
| 지식기반산업용지 | 266,472.7 | - | 266,472.7 | 20.2 | R&D |
| 지식기반서비스용지 | 15,286.5 | - | 15,286.5 | 1.2 | - |
| 교육시설용지 | 467,783.6 | - | 467,783.6 | 35.5 | 인천대학교 |
| 공공시설용지 | 567,419.5 | 증) 0.7 | 567,420.2 | 43.1 | - |
| 도로 | 144,187.7 | - | 144,187.7 | 11.1 | 일반도로 |
| 공원 | 103,182.0 | 증) 0.7 | 103,182.7 | 7.8 | 근린공원 1개소 |
| 녹지 | 39,513.9 | - | 39,513.9 | 3.0 | 완충녹지 1개소 |
| 유수지 | 109,640.3 | - | 109,640.3 | 8.3 | 1개소 |
| 전기공급시설 | 4,800.1 | - | 4,800.1 | 0.4 | 1개소 |
| 가스공급시설 | 18,176.5 | - | 18,176.5 | 1.4 | 2개소 |
| 열공급시설 | 35,805.5 | - | 35,805.5 | 2.7 | 1개소 |
| 공공하수처리시설 | 99,675.1 | - | 99,675.1 | 7.5 | 1개소 |
| 자동차정류장 | 12,438.4 | - | 12,438.4 | 0.9 | 자동차정류장1개소 |

※ 기정: 인천경제자유구역청고시 제2022-45호(2022.08.01.)

3. 단위개발사업지구의 위치와 면적: 변경

가. 위치: 인천광역시 연수구 송도동 13-1번지 일원

나. 면적: (기정) 1,316,962.3㎡

(변경) 1,316,963.0㎡ (증 0.7㎡)

4. 개발사업시행기간: 변경없음

○ 2006년 ~ 2023년

5. 수용이나 사용할 토지 등의 세목: 변경

| 연 번 | 소재지 | 지 번 | 지 목 | 공부상면적 (㎡) | 편입면적 (㎡) | 소유자 |
|--------|---------------|--------|--------|--------------|-------------|--------------|
| 1 | 인천광역시 연수구 송도동 | 12-1 | 학 | 456,805.9 | 456,805.9 | 국립대학법인 인천대학교 |
| 2 | 인천광역시 연수구 송도동 | 12-7 | 도 | 16,275.9 | 16,275.9 | 인천광역시 |
| 3 | 인천광역시 연수구 송도동 | 12-8 | 공 | 34,585.6 | 34,585.6 | 인천광역시 |
| 4 | 인천광역시 연수구 송도동 | 13-1 | 장 | 68,967.5 | 68,967.5 | (주)셀트리온 |
| 5 | 인천광역시 연수구 송도동 | 13-2 | 공 | 6,955.0 | 6,955.0 | 인천광역시 |
| 6 | 인천광역시 연수구 송도동 | 13-3 | 대 | 28,779.0 | 28,779.0 | (주)셀트리온 |
| 7 | 인천광역시 연수구 송도동 | 13-4 | 잡 | 35,805.5 | 35,805.5 | 인천종합에너지(주) |
| 8 | 인천광역시 연수구 송도동 | 13-5 | 잡 | 4,800.1 | 4,800.1 | 한국전력공사 |
| 9 | 인천광역시 연수구 송도동 | 13-6 | 장 | 92,957.1 | 92,957.1 | (주)셀트리온 |
| 10 | 인천광역시 연수구 송도동 | 13-7 | 공 | 22,301.8 | 22,301.8 | 인천광역시 |
| 11 | 인천광역시 연수구 송도동 | 13-8 | 잡 | 91,835.1 | 91,835.1 | 인천광역시 |
| 12 | 인천광역시 연수구 송도동 | 13-20 | 공 | 62,514.4 | 62,516.1 | 인천광역시 |
| 13 | 인천광역시 연수구 송도동 | 13-21 | 도 | 9,319.3 | 9,319.3 | 인천광역시 |
| 14 | 인천광역시 연수구 송도동 | 13-22 | 대 | 1,896.5 | 1,896.5 | (주)셀트리온 |
| 15 | 인천광역시 연수구 송도동 | 13-24 | 유 | 109,640.3 | 109,640.3 | 인천광역시 |
| 16 | 인천광역시 연수구 송도동 | 13-25 | 잡 | 22,989.5 | 22,989.5 | 인천광역시 |
| 17 | 인천광역시 연수구 송도동 | 13-26 | 공 | 2,416.2 | 2,416.2 | 인천광역시 |
| 18 | 인천광역시 연수구 송도동 | 13-27 | 대 | 10,977.7 | 10,977.7 | 국립대학법인 인천대학교 |
| 19 | 인천광역시 연수구 송도동 | 13-30 | 공 | 7,840.9 | 7,840.9 | 인천광역시 |
| 20 | 인천광역시 연수구 송도동 | 13-31 | 도 | 5,906.3 | 5,906.3 | 인천광역시 |
| 21 | 인천광역시 연수구 송도동 | 13-32 | 대 | 3,300.0 | 3,300.0 | 엔바이로테크놀로지주식 |

| 연 번 | 소재지 | 지 번 | 지목 | 공부상면적 (㎡) | 편입면적 (㎡) | 소유자 |
|--------|---------------|-------|----|--------------|-------------|----------------|
| | | | | | | 회사 |
| 22 | 인천광역시 연수구 송도동 | 13-33 | 대 | 4,185.9 | 4,185.9 | 의료법인 이원의료재단 |
| 23 | 인천광역시 연수구 송도동 | 13-34 | 도 | 4,084.3 | 4,084.3 | 인천광역시 |
| 24 | 인천광역시 연수구 송도동 | 13-35 | 대 | 6,559.5 | 6,559.5 | (주)아이센스 |
| 25 | 인천광역시 연수구 송도동 | 13-37 | 잡 | 13,221.4 | 13,221.4 | 한국가스공사 |
| 26 | 인천광역시 연수구 송도동 | 13-39 | 도 | 6,812.8 | 6,812.8 | 인천광역시 |
| 27 | 인천광역시 연수구 송도동 | 13-42 | 장 | 33,579.1 | 33,579.1 | 인천광역시 |
| 28 | 인천광역시 연수구 송도동 | 13-43 | 장 | 9,138.6 | 9,138.6 | (주)케이디코퍼레이션 |
| 29 | 인천광역시 연수구 송도동 | 13-44 | 주 | 12,438.0 | 12,438.0 | 인천광역시 |
| 30 | 인천광역시 연수구 송도동 | 13-45 | 잡 | 7,840.0 | 7,840.0 | 인천광역시 |
| 31 | 인천광역시 연수구 송도동 | 13-48 | 대 | 5,031.7 | 5,031.7 | 주식회사노터스 |
| 32 | 인천광역시 연수구 송도동 | 13-49 | 대 | 5,032.0 | 5,032.0 | (주)이원생명과학연구원 |
| 33 | 인천광역시 연수구 송도동 | 13-51 | 대 | 1,732.4 | 1,732.4 | 다이후쿠코리아주식회사 |
| 34 | 인천광역시 연수구 송도동 | 13-52 | 대 | 5,313.8 | 5,313.8 | 주식회사이너트론 |
| 35 | 인천광역시 연수구 송도동 | 13-54 | 도 | 294.8 | 294.8 | 인천광역시 |
| 36 | 인천광역시 연수구 송도동 | 13-57 | 대 | 10,033.0 | 10,033.0 | 주식회사 셀트리온 |
| 37 | 인천광역시 연수구 송도동 | 13-58 | 대 | 5,253.5 | 5,253.5 | 주식회사 무궁화신탁 |
| 38 | 인천광역시 연수구 송도동 | 13-60 | 잡 | 4,955.1 | 4,955.1 | 인천광역시 |
| 39 | 인천광역시 연수구 송도동 | 39 | 도 | 193,188.3 | 37,149.0 | 인천광역시 |
| 40 | 인천광역시 연수구 송도동 | 50 | 도 | 55,870.0 | 1,557.3 | 인천광역시 |
| 41 | 인천광역시 연수구 송도동 | 51 | 도 | 33,149.4 | 33,149.4 | 인천광역시 |
| 42 | 인천광역시 연수구 송도동 | 52 | 제 | 6,406.6 | 6,406.6 | 인천광역시 |
| 43 | 인천광역시 연수구 송도동 | 53 | 도 | 75,251.6 | 6,324.5 | 인천광역시 |
| 합 계 | | | | 1,596,241.4 | 1,316,963.0 | - |

6. 「국토의 계획 및 이용에 관한 법률 시행령」 제52조에 따라 작성된 지구단위계획에 관한 사항: 변경 <붙임1>

7. 「경제자유구역의 지정 및 운영에 관한 특별법」 제11조제1항 각 호에 따라 의제되는 허가 등이 있는 경우에는 그 내용 : 변경

○ 16호. 「국토의 계획 및 이용에 관한 법률」 제30조에 따른 도시관리계획 결정에 관한 사항 : 변경 <붙임2>

8. 관련도서의 열람방법

- 가. 「경제자유구역의 지정 및 운영에 관한 특별법」 제10조제2항 및 「국토의 계획 및 이용에 관한 법률」 제30조에 따른 관계도서는 인천경제자유구역청 개발계획총괄과(☎032-453-7822)에서 열람 가능하다.
- 나. 「토지이용규제 기본법」 제8조 및 같은 법 시행령 제7조의 규정에 따른 지형도면은 토지e음(<http://www.eum.go.kr/>)에서 열람 가능하다.
- 다. 지형도면고시는 「경제자유구역의 지정 및 운영에 관한 특별법」 제11조제1항제16호 및 「국토의 계획 및 이용에 관한 법률」 제32조 제5항의 규정에 따라 도시관리계획 결정(변경) 도서로 같음

<붙임1> 「국토의 계획 및 이용에 관한 법률」 제52조에 따라 작성된
지구단위계획에 관한 사항: 변경

1. 토지이용 및 시설에 관한 부분: 변경

가. 교통시설: 변경 없음

나. 공간시설: 변경

1) 공원: 변경

가) 공원 결정(변경) 조서

| 구분 | 도면 표시 번호 | 시설명 | 위 치 | 면 적(㎡) | | | 최초 결정일 | 비 고 |
|----|----------------|-----|------------------|----------------------------|----------------|----------------------------|-----------|--------|
| | | | | 기 정 | 변 경 | 변 경 후 | | |
| 변경 | 바이오 24 | 공원 | 송도국제도시 및 주변지역 | 1,309,408.0 (103,182.0) | - ((증) 0.7) | 1,309,408.0 (103,182.7) | 2000.1.4 | - |

※ ()는 지구내 면적임

나) 공원 결정(변경) 사유서

| 도면표시 번호 | 공원명 | 변경내용 | 변경사유 |
|------------|-----|--|--------------------------------------|
| 바이오 24 | 공원 | ○ 변경 - 면적: 103,182.0㎡→103,182.7㎡ 증) 0.7㎡ | ○ 송도 제24호 근린공원 구적 오차 정정에 따른 면적 변경 |

다. 유통 및 공급시설: 변경 없음

라. 방재시설: 변경 없음

마. 환경기초시설: 변경 없음

〈붙임2〉「국토의 계획 및 이용에 관한 법률」 제30조에 따른 도시관리
계획 결정에 관한 사항(의제): 변경

1. 용도지역에 대한 도시관리계획 결정: 변경

가. 용도지역에 대한 도시관리계획 결정(변경)

1) 용도지역 결정(변경)조서

| 구 분 | | 면 적(㎡) | | | 구성비(%) | 비 고 |
|----------|-----------|-------------|--------|-------------|--------|-----|
| | | 기정 | 변경 | 변경후 | | |
| 합 계 | | 1,316,962.3 | 증) 0.7 | 1,316,963.0 | 100.0 | |
| 주거 지역 | 소 계 | 522,397.5 | - | 522,397.5 | 39.7 | |
| | 제2종일반주거지역 | 486,623.4 | - | 486,623.4 | 37.0 | |
| | 준주거지역 | 35,774.1 | - | 35,774.1 | 2.7 | |
| 공업 지역 | 소 계 | 413,465.5 | - | 413,465.5 | 31.4 | |
| | 준공업지역 | 413,465.5 | - | 413,465.5 | 31.4 | |
| 녹지 지역 | 소 계 | 381,099.3 | 증) 0.7 | 381,100.0 | 28.9 | |
| | 자연녹지지역 | 381,099.3 | 증) 0.7 | 381,100.0 | 28.9 | |

2) 용도지역 결정(변경)사유서

| 도면 표시 번호 | 위치 | 용도 지역 | 면 적(㎡) | | | 변경사유 |
|----------------|----------------------|------------|-----------|--------|-----------|--|
| | | | 기정 | 변경 | 변경후 | |
| - | 연수구 송도동 13-1번지 일대 | 자연녹지 지역 | 381,099.3 | 증) 0.7 | 381,100.0 | • 송도 제24호 근린공원 구적오차 정정에 따른 면적 변경 |

2. 지구단위계획구역에 대한 도시관리계획 결정: 변경

가. 지구단위계획구역에 대한 도시관리계획 결정(변경)

1) 지구단위계획구역 지정

- 구 역 명 : 바이오단지 지구단위계획구역
- 위 치 : 인천광역시 연수구 송도동 13-1번지 일원

2) 지구단위계획구역 결정(변경)조서

| 도면 표시 번호 | 구역명 | 위 치 | 면 적(㎡) | | | 비 고 |
|----------------|-------|----------------------|-------------|--------|-------------|-----|
| | | | 기정 | 변경 | 변경후 | |
| 5 | 바이오단지 | 연수구 송도동 13-1번지 일대 | 1,316,962.3 | 증) 0.7 | 1,316,963.0 | |

3) 지구단위계획구역 결정(변경)사유서

| 도면표시 번호 | 구역명 | 면 적(㎡) | | | 변경사유 |
|------------|-------|-------------|--------|-------------|--|
| | | 기정 | 변경 | 변경후 | |
| 5 | 바이오단지 | 1,316,962.3 | 증) 0.7 | 1,316,963.0 | • 송도 제24호 근린공원 구적오차 정정에 따른 면적 변경 |

3. 도시계획시설에 대한 도시관리계획 결정: 변경

가. 교통시설: 변경 없음

나. 공간시설: 변경

1) 공원: 변경

가) 공원 결정(변경) 조서

| 구분 | 도면 표시 번호 | 시설명 | 위 치 | 면 적(㎡) | | | 최초 결정일 | 비 고 |
|----|----------------|-----|------------------|----------------------------|----------------|----------------------------|-----------|-----|
| | | | | 기 정 | 변 경 | 변 경 후 | | |
| 변경 | 바이오 24 | 공원 | 송도국제도시 및 주변지역 | 1,309,408.0 (103,182.0) | - ((증) 0.7) | 1,309,408.0 (103,182.7) | 2000.1.4 | - |

※ ()는 지구내 면적임

나) 공원 결정(변경) 사유서

| 도면표시 번호 | 공원명 | 변경내용 | 변경사유 |
|------------|-----|--|---|
| 바이오24 | 공원 | ○ 변경 - 면적: 103,182.0㎡→103,182.7㎡ 증) 0.7㎡ | ○ 송도 제24호 근린공원 구 적오차 정정에 따른 면적 변경 |

다. 유통 및 공급시설: 변경 없음

라. 방재시설: 변경 없음

마. 환경기초시설: 변경 없음

4. 도시계획시설 사업시행자 지정: 변경 없음

5. 공원조성계획: 변경

가. 총괄표

| 시설 구분 | 기 정 | | | | | | 변 경 | | | | | |
|------------|--------------|-------------|----|-------------|------------|------------|--------------|-------------|----|-------------|------------|---------------|
| | 부지면적 (㎡) | 시설면적 (㎡) | 규모 | 건축물 | | 공작물 (기) | 부지면적 (㎡) | 시설면적 (㎡) | 규모 | 건축물 | | 공작물 (기) |
| | | | | 바닥면적 (㎡) | 연면적 (㎡) | | | | | 바닥면적 (㎡) | 연면적 (㎡) | |
| 합계 | 1,309,408.00 | 102,326.92 | 17 | 10,656.05 | 9,208.65 | 397 | 1,309,408.00 | 112,585.50 | 22 | 12,332.09 | 12,256.39 | 391 |
| 도로 및 광장 | 45,047.46 | 45,047.46 | - | - | - | 5 | 45,024.24 | 45,024.24 | - | - | - | 5 |
| 조경 시설 | 16,544.78 | 16,544.78 | - | - | - | 51 | 15,229.25 | 15,229.25 | - | - | - | 44 |
| 휴양 시설 | 10,665.50 | 10,665.50 | 5 | 235.00 | 235.00 | 264 | 11,885.80 | 11,885.80 | - | - | - | 265 |
| 유희 시설 | 1,158.30 | 1,158.30 | - | - | - | 1 | 5,432.30 | 5,432.30 | - | - | - | 5 |
| 운동 시설 | 20,838.50 | 20,838.50 | 1 | 8,464.94 | 6,203.90 | 31 | 21,849.10 | 21,849.10 | 1 | 8,826.41 | 7,415.83 | 31 |
| 교양 시설 | 2,086.43 | 2,086.43 | 2 | 1,064.01 | 1,709.45 | - | 2,086.43 | 2,086.43 | 2 | 1,311.56 | 1,772.22 | - |
| 편의 시설 | 4,750.98 | 4,750.98 | 7 | 646.33 | 386.26 | 6 | 8,498.93 | 8,498.93 | 14 | 1,386.88 | 2,295.08 | 2 |
| 관리 시설 | 1,234.97 | 1,234.97 | 2 | 245.77 | 674.04 | 39 | 2,579.45 | 2,579.45 | 5 | 807.24 | 773.26 | 39 |
| 녹지 및 기타 | 1,207,081.08 | | | | | | 1,196,822.50 | | | | | (1,005,443.9) |

1) 케이슨지구 (연수구 송도동 12-8번지 일원)

| 구 분 | | | 기 정 | | | | | 변 경 | | | | | | 증감 (㎡) | |
|--------------------------------|---------------|----|-------------|-------------|-----------|-------------|------------|--------------------------------|-------------|-------------|-----------|-------------|------------|-----------|------------|
| | | | 부지면적 (㎡) | 시설면적 (㎡) | 건축물 | | | 공작물 (기) | 부지면적 (㎡) | 시설면적 (㎡) | 건축물 | | | | 공작물 (기) |
| | | | | | 동수 (동) | 바닥면적 (㎡) | 연면적 (㎡) | | | | 동수 (동) | 바닥면적 (㎡) | 연면적 (㎡) | | |
| 계 | | | 37,118.00 | 13,948.88 | 2 | 823.42 | 1,053.53 | 74 | 37,118.70 | 13,681.19 | 2 | 1,070.97 | 1,116.30 | 75 | |
| 공원 시설 | 소계 | | 13,948.88 | 13,948.88 | 2 | 823.42 | 1,053.53 | 74 | 13,681.19 | 13,681.19 | 2 | 1,070.97 | 1,116.30 | 75 | |
| | 도로 및 광장 | 소계 | 8,311.41 | 8,311.41 | - | - | - | 5 | 8,132.49 | 8,132.49 | - | - | - | 5 | |
| | | 도로 | 5,062.35 | 5,062.35 | - | - | - | - | 4,876.99 | 4,876.99 | - | - | - | 5 | |
| | | 광장 | 3,249.06 | 3,249.06 | - | - | - | 5 | 3,255.50 | 3,255.50 | - | - | - | - | |
| | 조경시설 | | 1,298.40 | 1,298.40 | - | - | - | - | 914.43 | 914.43 | - | - | - | - | |
| | 휴양시설 | | 1,073.10 | 1,073.10 | - | - | - | 53 | 818.40 | 818.40 | - | - | - | 54 | |
| | 유흥시설 | | - | - | - | - | - | - | - | - | - | - | - | - | |
| | 운동시설 | | 879.50 | 879.50 | - | - | - | 13 | 879.50 | 879.50 | - | - | - | 13 | |
| | 교양시설 | | 1,411.80 | 1,411.80 | 1 | 729.86 | 977.54 | - | 1,411.80 | 1,411.80 | 1 | 977.41 | 1,040.31 | - | |
| | 편익시설 | | 880.10 | 880.10 | - | - | - | 2 | 1,430.00 | 1,430.00 | - | - | - | 2 | |
| | 관리시설 | | 94.57 | 94.57 | 1 | 93.56 | 75.99 | 1 | 94.57 | 94.57 | 1 | 93.56 | 75.99 | 1 | |
| | 녹지 및 기타 시설 | | | 23,169.12 | | | | | | 23,437.51 | | | | | |
| 기정 / 시설율 : 37.58%, 건폐율 : 2.22% | | | | | | | | 변경 / 시설율 : 36.39%, 건폐율 : 2.89% | | | | | | | |

2) 솔찬숲지구 (연수구 송도동 13-20번지 일원)

| 시설 구분 | | | 기 정 | | | | | 변 경 | | | | | | 증감 | |
|----------|---------------|----|-------------------------------|-------------|-----------|-------------|------------|--------------------------------|-------------|-------------|-----------|-------------|------------|----|------------|
| | | | 부지면적 (㎡) | 시설면적 (㎡) | 건축물 | | | 공작물 (기) | 부지면적 (㎡) | 시설면적 (㎡) | 건축물 | | | | 공작물 (기) |
| | | | | | 동수 (동) | 바닥면적 (㎡) | 연면적 (㎡) | | | | 동수 (동) | 바닥면적 (㎡) | 연면적 (㎡) | | |
| 합계 | | | 66,064.00 | 18,098.81 | 1 | 334.15 | 731.91 | 23 | 66,064.00 | 22,204.75 | 2 | 694.15 | 1,811.91 | 18 | |
| 공원 시설 | 시설계 | | 18,098.81 | 18,098.81 | 1 | 334.15 | 731.91 | 23 | 22,204.75 | 22,204.75 | 2 | 694.15 | 1,811.91 | 18 | |
| | 도로 및 광장 | 소계 | 8,548.65 | 8,548.65 | - | - | - | - | 7,992.15 | 7,992.15 | - | - | - | - | |
| | | 도로 | 8,278.20 | 8,278.20 | - | - | - | - | 6,416.20 | 6,416.20 | - | - | - | - | |
| | | 광장 | 270.45 | 270.45 | - | - | - | - | 1,575.95 | 1,575.95 | - | - | - | - | |
| | 조경시설 | | 7,736.78 | 7,736.78 | - | - | - | 12 | 6,805.22 | 6,805.22 | - | - | - | 5 | |
| | 휴양시설 | | - | - | - | - | - | 5 | - | - | - | - | - | 5 | |
| | 유흥시설 | | - | - | - | - | - | - | 2,983.00 | 2,983.00 | - | - | - | 2 | |
| | 운동시설 | | - | - | - | - | - | - | - | - | - | - | - | - | |
| | 교양시설 | | 407.53 | 407.53 | 1 | 334.15 | 731.91 | - | 407.53 | 407.53 | 1 | 334.15 | 731.91 | - | |
| | 편익시설 | | 1,405.85 | 1,405.85 | - | - | - | - | 4,016.85 | 4,016.85 | 1 | 360.00 | 1,080.00 | - | |
| | 관리시설 | | - | - | - | - | - | 6 | - | - | - | - | - | 6 | |
| 녹지 및 기타 | | | 47,965.19 | | | | | | 43,859.25 | | | | | | |
| 비고 | | | 기정 / 시설율 : 27.4%, 건폐율 : 0.51% | | | | | 기정 / 시설율 : 33.62%, 건폐율 : 1.06% | | | | | | | |

3) 송도여가지구 (연수구 송도동 221-2번지 일원)

| 시설 구분 | | | 기 정 | | | | | 변 경 | | | | | | 증감 | |
|----------|---------------|----|--------------------------------|-------------|-----------|-------------|------------|--------------------------------|-------------|-------------|-----------|-------------|------------|-----|------------|
| | | | 부지면적 (㎡) | 시설면적 (㎡) | 건축물 | | | 공작물 (기) | 부지면적 (㎡) | 시설면적 (㎡) | 건축물 | | | | 공작물 (기) |
| | | | | | 동수 (동) | 바닥면적 (㎡) | 연면적 (㎡) | | | | 동수 (동) | 바닥면적 (㎡) | 연면적 (㎡) | | |
| 합계 | | | 200,782.10 | 70,279.23 | 14 | 9,497.47 | 7,404.63 | 300 | 200,782.10 | 76,699.56 | 18 | 10,566.97 | 9,328.18 | 298 | |
| 공원 시설 | 시설계 | | 70,279.23 | 70,279.23 | 14 | 9,497.47 | 7,404.63 | 300 | 76,699.56 | 76,699.56 | 18 | 10,566.97 | 9,328.18 | 298 | |
| | 도로 및 광장 | 소계 | 28,187.40 | 28,187.40 | - | - | - | - | 28,899.60 | 28,899.60 | - | - | - | - | |
| | | 도로 | 22,167.20 | 22,167.20 | - | - | - | - | 22,928.70 | 22,928.70 | - | - | - | - | |
| | | 광장 | 6,020.20 | 6,020.20 | - | - | - | - | 5,970.90 | 5,970.90 | - | - | - | - | |
| | 조경시설 | | 7,509.60 | 7,509.60 | - | - | - | 39 | 7,509.60 | 7,509.60 | - | - | - | 39 | |
| | 휴양시설 | | 9,592.40 | 9,592.40 | 5 | 235.00 | 235.00 | 206 | 11,067.40 | 11,067.40 | - | - | - | 206 | |
| | 유흥시설 | | 1,158.30 | 1,158.30 | - | - | - | 1 | 2,449.30 | 2,449.30 | - | - | - | 3 | |
| | 운동시설 | | 19,959.00 | 19,959.00 | 1 | 8,464.94 | 6,203.90 | 18 | 20,969.60 | 20,969.60 | 1 | 8,826.41 | 7,415.83 | 18 | |
| | 교양시설 | | 267.10 | 267.10 | - | - | - | - | 267.10 | 267.10 | - | - | - | - | |
| | 편익시설 | | 2,465.03 | 2,465.03 | 7 | 646.33 | 386.26 | 4 | 3,052.08 | 3,052.08 | 13 | 1,026.88 | 1,215.08 | - | |
| | 관리시설 | | 1,140.40 | 1,140.40 | 1 | 151.20 | 579.47 | 32 | 2,484.88 | 2,484.88 | 4 | 713.68 | 697.27 | 32 | |
| 녹지 및 기타 | | | 130,502.87 | | | | | | 124,081.84 | | | | | | |
| 비고 | | | 기정 / 시설율 : 35.01%, 건폐율 : 4.74% | | | | | 기정 / 시설율 : 38.21%, 건폐율 : 5.27% | | | | | | | |

나. 시설 조서

1) 케이슨지구 (연수구 송도동 12-8번지 일원)

| 구분 | | 기 정 | | | | | | | | | 변 경 | | | | | | | | | 비고 |
|---------------|-------------|-------------|-------------|-------------|-------------|--------|--------|----------|----------|------------|-------------|-------------|-------------|-------------|--------|--------|----------|----------|------------|----|
| | | 부호 | 위치 | 부지면적 (㎡) | 시설면적 (㎡) | 구 조 | 규 모 | 건축물(㎡) | | 공작물 (기) | 부호 | 위치 | 부지면적 (㎡) | 시설면적 (㎡) | 구 조 | 규 모 | 건축물(㎡) | | 공작물 (기) | |
| | | | | | | | | 바닥 면적 | 연면적 | | | | | | | | 바닥 면적 | 연면적 | | |
| 합계 | | | | 37,118.00 | 13,948.88 | | 2 | 824.43 | 1,072.11 | 74 | | | 37,118.70 | 13,681.19 | | 2 | 1,070.97 | 1,116.30 | 75 | |
| 도로 및 광장 | 계 | | | 8,311.41 | 8,311.41 | - | - | - | - | 5 | | | 8,132.49 | 8,132.49 | - | - | - | - | 5 | |
| | 도로 | | 송도동 12-8 | 5,062.35 | 5,062.35 | | | | | | | 송도동 12-8 | 4,876.99 | 4,876.99 | | | | | | 감 |
| | 블라드 | ① | 소로3-1 | | | | | | | 5 | ① | 소로3-1 | | | | | | | 5 | |
| | 광장 | 가 | | 3,249.06 | 3,249.06 | | | | | | 가 | | 3,255.50 | 3,255.50 | | | | | | 감 |
| | 진입광장1 | 가-1 | 송도동 12-8 | (1,210.00) | (1,210.00) | | | | | | 가-1 | 송도동 12-8 | (1,217.24) | (1,217.24) | | | | | | 증 |
| | 진입광장2 | 가-2 | 송도동 12-8 | (1,228.66) | (1,228.66) | | | | | | 가-2 | 송도동 12-8 | (1,228.66) | (1,228.66) | | | | | | |
| | 모임광장1 | 가-3 | 송도동 12-8 | (335.30) | (335.30) | | | | | | 가-3 | 송도동 12-8 | (335.30) | (335.30) | | | | | | |
| | 모임광장2 | 가-4 | 송도동 12-8 | (106.20) | (106.20) | | | | | | 가-4 | 송도동 12-8 | (106.20) | (106.20) | | | | | | |
| | 연결광장 | 가-5 | 송도동 12-8 | (84.10) | (84.10) | | | | | | 가-5 | 송도동 12-8 | (84.10) | (84.10) | | | | | | |
| | 진입광장3 | 가-6 | 송도동 12-8 | (162.80) | (162.80) | | | | | | 가-6 | 송도동 12-8 | (162.00) | (162.00) | | | | | | 감 |
| 진입광장4 | 가-7 | 송도동 12-8 | (122.00) | (122.00) | | | | | | 가-7 | 송도동 12-8 | (122.00) | (122.00) | | | | | | | |
| 조경 시설 | 계 | | | 1,298.40 | 1,298.40 | - | - | - | - | - | | | 914.43 | 914.43 | - | - | - | - | - | |
| | 다목적 잔디광장 | 나 | 송도동 12-8 | 1,298.40 | 1,298.40 | | | | | | 나 | 송도동 12-8 | 802.00 | 802.00 | | | | | | 감 |
| | 조형물 | | | | | | | | | | ㉔ | 송도동 12-8 | 112.43 | 112.43 | | | | | | |
| 휴양 시설 | 계 | | | 1,073.10 | 1,073.10 | - | - | - | - | 53 | | | 818.40 | 818.40 | - | - | - | - | 54 | |
| | 쉼터 | 다 | | 1,073.10 | 1,073.10 | | | | | | 다 | | 818.40 | 818.40 | - | - | - | - | - | |
| | 쉼터1 | 다-1 | 송도동 12-8 | (208.10) | (208.10) | | | | | | 다-1 | 송도동 12-8 | (208.10) | (208.10) | | | | | | |

| 구분 | | 기 정 | | | | | | | | | 변 경 | | | | | | | | | 비고 | | |
|----------|--------|-----|---------------|-------------|-------------|--------|--------|----------|-----|------------|-----|---------------|-------------|-------------|--------|--------|----------|-----|------------|----|----|----|
| | | 부호 | 위치 | 부지면적 (㎡) | 시설면적 (㎡) | 구 조 | 규 모 | 건축물(㎡) | | 공작물 (기) | 부호 | 위치 | 부지면적 (㎡) | 시설면적 (㎡) | 구 조 | 규 모 | 건축물(㎡) | | 공작물 (기) | | | |
| | | | | | | | | 바닥 면적 | 연면적 | | | | | | | | 바닥 면적 | 연면적 | | | | |
| 휴양 시설 | 쉼터2 | 다-2 | 송도동 12-8 | (44.90) | (44.90) | | | | | | 다-2 | 송도동 12-8 | (44.90) | (44.90) | | | | | | | | |
| | 쉼터3 | 다-3 | 송도동 12-8 | (328.40) | (328.40) | | | | | | 다-3 | 송도동 12-8 | (328.40) | (328.40) | | | | | | | | |
| | 쉼터4 | 다-4 | 송도동 12-8 | (126.00) | (126.00) | | | | | | 다-4 | 송도동 12-8 | (126.00) | (126.00) | | | | | | | | |
| | 쉼터5 | 다-5 | 송도동 12-8 | (265.20) | (265.20) | | | | | | 다-5 | 송도동 12-8 | (79.00) | (79.00) | | | | | | | 감 | |
| | 쉼터6 | 다-6 | 송도동 12-8 | (100.50) | (100.50) | | | | | | | | | | | | | | | | 폐지 | |
| | 쉼터7 | 다-7 | 송도동 12-8 | | | | | | | | 다-7 | 송도동 12-8 | (32.00) | (32.00) | | | | | | | | 신설 |
| | 사각파고라 | ㉔ | 진입광장1 | | | | | | | 4 | ㉔ | 진입광장1 | | | | | | | | 4 | | |
| | 평의자 | ㉕ | 진입광장1 | | | | | | | 41 | ㉕ | 진입광장1 | | | | | | | | 41 | | |
| | 육각정자 | ㉖ | 쉼터1, 3 | | | | | | | 2 | ㉖ | 쉼터1, 3 | | | | | | | | 2 | | |
| | 조형파고라 | ㉗ | 쉼터 4 | | | | | | | 2 | ㉗ | 쉼터 4 | | | | | | | | 2 | | |
| | 팔각파고라 | ㉘ | 쉼터 5 | | | | | | | 1 | ㉘ | 쉼터5, 7 | | | | | | | | 2 | 증 | |
| | 연식의자 | ㉙ | 쉼터 6 | | | | | | | 3 | ㉙ | 쉼터 6 | | | | | | | | 3 | | |
| 운동 시설 | 계 | | | 879.50 | 879.50 | | - | - | - | 13 | | | 879.50 | 879.50 | | - | - | - | 13 | | | |
| | 체력단련장 | 라 | | 879.50 | 879.50 | | | | | | 라 | | 879.50 | 879.50 | | | | | | - | | |
| | 체력단련장1 | 라-1 | 송도동 12-8 | (548.80) | (548.80) | | | | | | 라-1 | 송도동 12-8 | (548.80) | (548.80) | | | | | | | | |
| | 체력단련장2 | 라-2 | 송도동 12-8 | (330.70) | (330.70) | | | | | | 라-2 | 송도동 12-8 | (330.70) | (330.70) | | | | | | | | |
| | 운동시설 | ㉚ | 체력단련장 1, 2 | | | | | | | 8 | ㉚ | 체력단련장 1, 2 | | | | | | | | 8 | | |
| | 음수대 | ㉛ | 체력단련장 1, 2 | | | | | | | 2 | ㉛ | 체력단련장 1, 2 | | | | | | | | 2 | | |
| | 로프잡기 | ㉜ | 체력단련장 2 | | | | | | | 3 | ㉜ | 체력단련장 2 | | | | | | | | 3 | | |

| 구분 | | 기 정 | | | | | | | | | 변 경 | | | | | | | | | 비고 |
|----------|----------------|-----|-------------------|-------------|-------------|----|----------|--------|------------|----|-----|-------------------|-------------|----------|----------|-----|------------|----------|---|----|
| | | 부호 | 위치 | 부지면적 (㎡) | 시설면적 (㎡) | 구조 | 건축물(㎡) | | 공작물 (기) | 부호 | 위치 | 부지면적 (㎡) | 시설면적 (㎡) | 구조 | 건축물(㎡) | | 공작물 (기) | | | |
| | | | | | | | 바닥 면적 | 연면적 | | | | | | | 바닥 면적 | 연면적 | | | | |
| 교양 시설 | 계 | | | 1,411.80 | 1,411.80 | | 1 | 729.86 | 977.54 | - | | | 1,411.80 | 1,411.80 | | 1 | 977.41 | 1,040.31 | - | |
| | 복합 문화 시설 | 마 | 송도동 12-8 | 1,411.80 | 1,411.80 | 철콘 | 1 | 729.86 | 977.54 | | 마 | 송도동 12-8 | 1,411.80 | 1,411.80 | 철콘 | 1 | 977.41 | 1,040.31 | | |
| 편의 시설 | 계 | | | 880.10 | 880.10 | | - | - | - | 2 | | | 1,430.00 | 1,430.00 | | - | - | - | 2 | |
| | 주차장 | 바 | 송도동 12-8 | 880.10 | 880.10 | | | | | | 바 | 송도동 12-8 | 1,430.00 | 1,430.00 | | | | | | 증 |
| | 음수대 | ㉠ | | | | | | | | 2 | ㉠ | | | | | | | | 2 | |
| 관리 시설 | 계 | | | 94.57 | 94.57 | | 1 | 93.56 | 75.99 | 1 | | | 94.57 | 94.57 | | 1 | 93.56 | 75.99 | 1 | |
| | 관리 사무실 | 사 | 송도동 12-8 | 94.57 | 94.57 | | 1 | 93.56 | 75.99 | | 사 | 송도동 12-8 | 94.57 | 94.57 | 철골 | 1 | 93.56 | 75.99 | | |
| | 하수 처리 맨홀 | ㉠ | 관리사 무소 옆 녹지 | | | | | | | | ㉠ | 관리사 무소 옆 녹지 | | | | | | | 1 | |
| 녹지 및 기타 | | | 송도동 12-8 | 23,169.12 | | | | | | | | 송도동 12-8 | 23,437.51 | | | | | | | |

2) 시설조서_솔찬숲지구 (연수구 송도동 13-20번지 일원)

| 구분 | | 기 정 | | | | | | | | 변 경 | | | | | | | | 비고 | | |
|---------------|--------|-----|--------------|-------------|-------------|-----|-----------|-----------------|------------|------------|-----|--------------|-------------|-------------|-----|-----------|-----------------|----------|------------|------------|
| | | 부호 | 위치 | 부지면적 (㎡) | 시설면적 (㎡) | 건축물 | | | | 공작물 (기) | 부호 | 위치 | 부지면적 (㎡) | 시설면적 (㎡) | 건축물 | | | | 공작물 (기) | |
| | | | | | | 구조 | 동수 (동) | 바닥 면적 (㎡) | 연면적 (㎡) | | | | | | 구조 | 동수 (동) | 바닥 면적 (㎡) | | | 연면적 (㎡) |
| 합계 | | | | 66,064.00 | 18,098.81 | | 1 | 334.15 | 731.91 | 23 | | | 66,064.00 | 22,204.75 | | 2 | 694.15 | 1,811.91 | 18 | |
| 도로 및 광장 | 계 | | | 8,548.65 | 8,548.65 | | - | - | - | - | | | 7,992.15 | 7,992.15 | | - | - | - | - | |
| | 도로 | | 송도동 13-20 | 8,278.20 | 8,278.20 | | | | | | | 송도동 13-20 | 6,416.20 | 6,416.20 | | | | | | 감 |
| | 진입광장 | 가 | 송도동 13-20 | 270.45 | 270.45 | | | | | | 가 | 송도동 13-20 | 1,575.95 | 1,575.95 | | | | | | 증 |
| | | | | | | | | | | | 가-1 | 송도동 13-20 | (270.45) | (270.45) | | | | | | 기정 |
| | | | | | | | | | | | 가-2 | 송도동 13-20 | (301.50) | (301.50) | | | | | | 신설 |
| | | | | | | | | | | | 가-3 | 송도동 13-20 | (798.00) | (798.00) | | | | | | 신설 |
| | | | | | | | | | | | 가-4 | 송도동 13-20 | (97.00) | (97.00) | | | | | | 신설 |
| | | | | | | | | | | | 가-5 | 송도동 13-20 | (109.00) | (109.00) | | | | | | 신설 |
| | | | | | | | | | | | | | | | | | | | | |
| 조경 시설 | 계 | | | 7,736.78 | 7,736.78 | | - | - | - | 12 | | | 6,805.22 | 6,805.22 | | - | - | - | 5 | |
| | 기수지 | 다 | 송도동 13-20 | 6,386.56 | 6,386.56 | | | | | | 다 | 송도동 13-20 | 6,386.56 | 6,386.56 | | | | | | |
| | 건천 | 라 | 송도동 13-20 | 931.56 | 931.56 | | | | | | 라 | 송도동 13-20 | - | - | | | | | | 감 |
| | 관찰테크-1 | 나 | 송도동 13-20 | 418.66 | 418.66 | | | | | | 나 | 송도동 13-20 | 418.66 | 418.66 | | | | | | |
| | 그루터기 | ① | 송도동 13-20 | | | | | | | 6 | ① | 송도동 13-20 | | | | | | | 3 | 감 |
| | 돌무더기 | ② | 송도동 13-20 | | | | | | | 6 | ② | 송도동 13-20 | | | | | | | 2 | 감 |

| 구분 | | 기 정 | | | | | | | | | 변 경 | | | | | | | | | 비고 |
|----------|------------|-----|--------------|-----------------|-----------------|-----|-----------|-----------------|------------|------------|-----|--------------|-------------|-------------|-----|-----------|-----------------|------------|------------|----|
| | | 부호 | 위치 | 부지면 적 (㎡) | 시설면 적 (㎡) | 건축물 | | | | 공작물 (기) | 부호 | 위치 | 부지면적 (㎡) | 시설면적 (㎡) | 건축물 | | | | 공작물 (기) | |
| | | | | | | 구조 | 동수 (동) | 바닥 면적 (㎡) | 연면적 (㎡) | | | | | | 구조 | 동수 (동) | 바닥 면적 (㎡) | 연면적 (㎡) | | |
| | | | | | | | | | | | | | | | | | | | | |
| 휴양 시설 | 계 | | | - | - | - | - | - | - | 5 | | | - | - | | - | - | - | 5 | |
| | 앞음벽 | ③ | 진입 광장 | | | | | | | 2 | ③ | 진입광장 | | | | | | | 2 | |
| | 등의자 | ④ | 주차장 | | | | | | | 3 | ④ | 주차장 | | | | | | | 3 | |
| | | | | | | | | | | | | | | | | | | | | |
| 유희 시설 | 계 | | | - | - | - | - | - | - | - | | | 2,983.00 | 2,983.00 | | - | - | - | 2 | |
| | 모험놀이터 | | | | | | | | | | 사 | 송도동 13-20 | 2,983.00 | 2,983.00 | | - | - | - | - | 신설 |
| | 모험놀이터 1 | | | | | | | | | | 사-1 | 송도동 13-20 | 1,590.00 | 1,590.00 | | | | | | 신설 |
| | 모험놀이터 2 | | | | | | | | | | 사-2 | 송도동 13-20 | 1,393.00 | 1,393.00 | | | | | | 신설 |
| | 전망대 | | | | | | | | | | ⑨ | 송도동 13-20 | | | | | | 1 | 신설 | |
| | 모험놀이 시설 | | | | | | | | | | ⑩ | 모험 놀이터 | | | | | | 1 | 신설 | |
| | | | | | | | | | | | | | | | | | | | | |
| 교양 시설 | 계 | | | 407.53 | 407.53 | | | | | | | | 407.53 | 407.53 | | 1 | 334.15 | 731.91 | - | |
| | 비지터 센터 | 마 | 송도동 13-20 | 407.53 | 407.53 | | | | | | 마 | 송도동 13-20 | 407.53 | 407.53 | | 1 | 334.15 | 731.91 | | |
| | | | | | | | | | | | | | | | | | | | | |
| 편의 시설 | 계 | | | 1,405.85 | 1,405.85 | | | | | | | | 4,016.85 | 4,016.85 | | 1 | 360.00 | 1,080.00 | - | |
| | 주차장 | 바 | 송도동 13-20 | 1,405.85 | 1,405.85 | | | | | | 바 | 송도동 13-20 | 3,656.63 | 3,656.63 | | - | - | - | - | |
| | 주차장-1 | | | | | | | | | | 바-1 | 송도동 13-20 | (1,405.85) | (1,405.85) | | | | | | 기정 |
| | 주차장-2 | | | | | | | | | | 바-2 | 송도동 13-20 | (2,251.00) | (2,251.00) | | | | | | 신설 |

| 구분 | | 기 정 | | | | | | | | 변 경 | | | | | | | | 비고 | | |
|------------|-----------|-----|--------------|-------------|-------------|-----|-----------|-----------------|------------|------------|----|--------------|-------------|-------------|-----|-----------|-----------------|----------|------------|------------|
| | | 부호 | 위치 | 부지면적 (㎡) | 시설면적 (㎡) | 건축물 | | | | 공작물 (기) | 부호 | 위치 | 부지면적 (㎡) | 시설면적 (㎡) | 건축물 | | | | 공작물 (기) | |
| | | | | | | 구조 | 동수 (동) | 바닥 면적 (㎡) | 연면적 (㎡) | | | | | | 구조 | 동수 (동) | 바닥 면적 (㎡) | | | 연면적 (㎡) |
| 편의 시설 | 휴게 음식점 | | | | | | | | | | 아 | 송도동 13-20 | 360.00 | 360.00 | | 1 | 360.00 | 1,080.00 | | 신설 |
| | | | | | | | | | | | | | | | | | | | | |
| | | | | | | | | | | | | | | | | | | | | |
| 관리 시설 | 계 | | | - | - | | - | - | - | 6 | | | - | - | | - | - | - | 6 | |
| | 방향 안내판 | ⑥ | 주차장 | | | | | | | 1 | ⑥ | 주차장 | | | | | | | 1 | |
| | 해설 안내판 | ⑦ | 송도동 13-20 | | | | | | | 3 | ⑦ | 송도동 13-20 | | | | | | | 3 | |
| | 접철식 대문 | ⑤ | 주차장 | | | | | | | 1 | ⑤ | 주차장 | | | | | | | 1 | |
| | 웬스 | ⑧ | 송도동 13-20 | | | | | | | 1 | ⑧ | 송도동 13-20 | | | | | | | 1 | |
| | | | | | | | | | | | | | | | | | | | | |
| 녹지 및 기타 | | | 송도동 13-20 | 47,965.19 | | | | | | | | 송도동 13-20 | 43,859.25 | | | | | | | |

3) 시설조서_송도여가지구 (연수구 송도동 13-20번지 일원)

| 구분 | | 기 정 | | | | | | | | 변 경 | | | | | | | | 비고 | | |
|---------------|------------|-----|--------------|-------------|-------------|-----|-----------|-------------|------------|-----|-----|--------------|-------------|------------|-----|-----------|------------|----------|-------------|------------|
| | | 부호 | 위치 | 부지면적 (㎡) | 시설면적 (㎡) | 건축물 | | | 공작물 (기) | 부호 | 위치 | 부지면적 (㎡) | 시설면적 (㎡) | 건축물 | | | 공작물 (기) | | | |
| | | | | | | 구조 | 동수 (동) | 바닥면적 (㎡) | | | | | | 연면적 (㎡) | 구조 | 동수 (동) | | | 바닥면적 (㎡) | 연면적 (㎡) |
| 합계 | | | | 200,782.10 | 70,279.23 | | 14 | 9,497.47 | 7,404.63 | 300 | | | 200,781.40 | 76,699.56 | | 18 | 10,566.97 | 9,328.18 | 298 | |
| 도로 및 광장 | 계 | | | 28,187.40 | 28,187.40 | | - | - | - | - | | | 28,899.60 | 28,899.60 | | - | - | - | - | |
| | 도로 | | 송도동 221-2 | 22,167.20 | 22,167.20 | | | | | | | 송도동 221-2 | 22,928.70 | 22,928.70 | | | | | | |
| | 광장 | 가 | | 6,020.20 | 6,020.20 | | - | - | - | - | 가 | | 5,970.90 | 5,970.90 | | - | - | - | - | |
| | 진입광장 1 | 가-1 | 송도동 221-2 | (875.10) | (875.10) | | | | | | 가-1 | 송도동 221-2 | (875.10) | (875.10) | | | | | | |
| | 진입광장 2 | 가-2 | 송도동 221-2 | (914.30) | (914.30) | | | | | | 가-2 | 송도동 221-2 | (914.30) | (914.30) | | | | | | |
| | 진입광장 3 | 가-3 | 송도동 221-2 | (35.30) | (35.30) | | | | | | 가-3 | 송도동 221-2 | (35.30) | (35.30) | | | | | | |
| | 진입광장 4 | 가-4 | 송도동 221-2 | (484.90) | (484.90) | | | | | | 가-4 | 송도동 221-2 | (256.00) | (256.00) | | | | | | 감 |
| | 놀이광장 | 가-5 | 송도동 221-2 | (3,008.40) | (3,008.40) | | | | | | 가-5 | 송도동 221-2 | (3,188.00) | (3,188.00) | | | | | | 증 |
| | 모임광장 1 | 가-6 | 송도동 221-2 | (553.10) | (553.10) | | | | | | 가-6 | 송도동 221-2 | (553.10) | (553.10) | | | | | | |
| | 모임광장 2 | 가-7 | 송도동 221-2 | (69.10) | (69.10) | | | | | | 가-7 | 송도동 221-2 | (69.10) | (69.10) | | | | | | |
| | 모임광장 3 | 가-8 | 송도동 221-2 | (80.00) | (80.00) | | | | | | 가-8 | 송도동 221-2 | (80.00) | (80.00) | | | | | | |
| | | | | | | | | | | | | | | | | | | | | |
| 조경 시설 | 계 | | | 7,590.60 | 7,509.60 | | - | - | - | 39 | | | 7,509.60 | 7,509.60 | | - | - | - | 39 | |
| | 다목적 잔디밭 | 나 | 송도동 221-2 | 7,075.60 | 7,075.60 | | | | | | 나 | 송도동 221-2 | 7,075.60 | 7,075.60 | | | | | | |
| | 바닥분수 | 다 | 송도동 221-2 | 113.10 | 113.10 | | | | | | 다 | 송도동 221-2 | 113.10 | 113.10 | | | | | | |
| | 잔디마당 | 라 | 송도동 221-2 | 320.90 | 320.90 | | | | | | 라 | 송도동 221-2 | 320.90 | 320.90 | | | | | | |
| | 팔각정자 | ① | 송도동 221-2 | | | 목조 | | | | 3 | ① | 송도동 221-2 | | | 목조 | | | | 3 | |
| | 막구조 파고라 | ② | 송도동 221-2 | | | 막구조 | | | | 5 | ② | 송도동 221-2 | | | 막구조 | | | | 5 | |
| | 반원형 파고라 | ③ | 송도동 221-2 | | | 목조 | | | | 1 | ③ | 송도동 221-2 | | | 목조 | | | | 1 | |
| | 파고라 | ④ | 송도동 221-2 | | | 목조 | | | | 2 | ④ | 송도동 221-2 | | | 목조 | | | | 2 | |

| 구분 | | 기 정 | | | | | | | | | 변 경 | | | | | | | | | 비고 |
|----------|-------|-----|--------------|-------------|-------------|-----|-----------|-----------------|------------|------------|-----|--------------|-------------|-------------|-----|-----------|-------------|------------|------------|----|
| | | 부호 | 위치 | 부지면적 (㎡) | 시설면적 (㎡) | 건축물 | | | | 공작물 (기) | 부호 | 위치 | 부지면적 (㎡) | 시설면적 (㎡) | 건축물 | | | | 공작물 (기) | |
| | | | | | | 구조 | 동수 (동) | 바닥 면적 (㎡) | 연면적 (㎡) | | | | | | 구조 | 동수 (동) | 바닥면적 (㎡) | 연면적 (㎡) | | |
| 조경 시설 | 조형가벽 | ⑤ | 송도동 221-2 | | | 석재 | | | | 1 | ⑤ | 송도동 221-2 | | | 석재 | | | | 1 | |
| | 플랜터 | ⑥ | 송도동 221-2 | | | 석재 | | | | 3 | ⑥ | 송도동 221-2 | | | 석재 | | | | 3 | |
| | 원형플랜터 | ⑦ | 송도동 221-2 | | | 석재 | | | | 8 | ⑦ | 송도동 221-2 | | | 석재 | | | | 8 | |
| | 고래조형물 | ⑧ | 송도동 221-2 | | | 석재 | | | | 2 | ⑧ | 송도동 221-2 | | | 석재 | | | | 2 | |
| | 첨경물 | ⑨ | 송도동 221-2 | | | 석재 | | | | 14 | ⑨ | 송도동 221-2 | | | 석재 | | | | 14 | |
| | | | | | | | | | | | | | | | | | | | | |
| 휴양 시설 | 계 | | | 9,592.40 | 9,592.40 | | 5 | 235.00 | 235.00 | 206 | | | 11,067.40 | 11,067.40 | | - | - | - | 206 | |
| | 야영장 | 마 | | 7,537.80 | 7,537.80 | | - | - | - | - | 마 | | 9,530.70 | 9,530.70 | | - | - | - | - | |
| | 야영장1 | 마-1 | 송도동 221-2 | (3,137.90) | (3,137.90) | | | | | | 마-1 | 송도동 221-2 | (3,137.90) | (3,137.90) | | | | | | |
| | 야영장2 | 마-2 | 송도동 221-2 | (1,092.80) | (1,092.80) | | | | | | 마-2 | 송도동 221-2 | (1,092.80) | (1,092.80) | | | | | | |
| | 야영장3 | 마-3 | 송도동 221-2 | (594.90) | (594.90) | | | | | | 마-3 | 송도동 221-2 | (900.00) | (900.00) | | | | | | 증 |
| | 야영장4 | 마-4 | 송도동 221-2 | (594.90) | (594.90) | | | | | | 마-4 | 송도동 221-2 | (800.00) | (800.00) | | | | | | 증 |
| | 야영장5 | 마-5 | 송도동 221-2 | (594.90) | (594.90) | | | | | | 마-5 | 송도동 221-2 | (885.00) | (885.00) | | | | | | 증 |
| | 야영장6 | 마-6 | 송도동 221-2 | (598.40) | (598.40) | | | | | | 마-6 | 송도동 221-2 | (880.00) | (880.00) | | | | | | 증 |
| | 야영장7 | 마-7 | 송도동 221-2 | (924.00) | (924.00) | | | | | | 마-7 | 송도동 221-2 | (1,295.00) | (1,295.00) | | | | | | 증 |
| | 야영장8 | | | | | | | | | | 마-8 | 송도동 221-2 | (540.00) | (540.00) | | | | | | 신설 |
| | 휴게소 | 바 | | 2,054.60 | 2,054.60 | | - | - | - | - | 바 | | 1,536.70 | 1,536.70 | | - | - | - | - | |
| | 휴게소1 | 바-1 | 송도동 221-2 | (1,117.00) | (1,117.00) | | | | | | 바-1 | 송도동 221-2 | (1,117.00) | (1,117.00) | | | | | | |
| | 휴게소2 | 바-2 | 송도동 221-2 | (72.70) | (72.70) | | | | | | 바-2 | 송도동 221-2 | (72.70) | (72.70) | | | | | | |
| | 휴게소3 | 바-3 | 송도동 221-2 | (138.50) | (138.50) | | | | | | 바-3 | 송도동 221-2 | (97.00) | (97.00) | | | | | | 감 |
| | 휴게소4 | 바-4 | 송도동 221-2 | (35.10) | (35.10) | | | | | | 바-4 | 송도동 221-2 | (35.10) | (35.10) | | | | | | |

| 구분 | | 기 정 | | | | | | | | 변 경 | | | | | | | | 비고 | |
|----------|------------|-----|--------------|-------------|-------------|-----|-----------|-------------|------------|------|-----|--------------|------------|------------|----|-----------|------------|----|-------------|
| | | 부호 | 위치 | 부지면적 (㎡) | 시설면적 (㎡) | 건축물 | | | 공작물 (기) | 부호 | 위치 | 부지면 (㎡) | 시설면 (㎡) | 건축물 | | | 공작물 (기) | | |
| | | | | | | 구조 | 동수 (동) | 바닥면적 (㎡) | | | | | | 연면적 (㎡) | 구조 | 동수 (동) | | | 바닥면적 (㎡) |
| 휴양 시설 | 휴게소5 | 바-5 | 송도동 221-2 | (252.30) | (252.30) | | | | | | 바-5 | | | | | | | | 폐지 |
| | 휴게소6 | 바-6 | 송도동 221-2 | (224.10) | (224.10) | | | | | | 바-6 | | | | | | | | 폐지 |
| | 휴게소7 | 바-7 | 송도동 221-2 | (40.10) | (40.10) | | | | | | 바-7 | 송도동 221-2 | (40.10) | (40.10) | | | | | |
| | 휴게소8 | 바-8 | 송도동 221-2 | (174.80) | (174.80) | | | | | | 바-8 | 송도동 221-2 | (174.80) | (174.80) | | | | | |
| | 캐빈하우스 | 1 | | - | - | | 5 | 235.00 | 235.00 | - | 1 | | - | - | | - | - | - | |
| | 캐빈하우스 1 | 1-1 | 송도동 221-2 | | | | (5) | (125.00) | (125.00) | | 1-1 | | | | | | | | 폐지 |
| | 캐빈하우스 2 | 1-2 | 송도동 221-2 | | | | (5) | (110.00) | (110.00) | | 1-2 | | | | | | | | 폐지 |
| | 캠핑데크 | ㉑ | | - | - | | - | - | - | 49 | ㉑ | | - | - | | - | - | - | 49 |
| | 캠핑데크1 | ㉑-1 | 송도동 221-2 | | | 목조 | | | | (25) | ㉑-1 | 송도동 221-2 | | | 목조 | | | | (25) |
| | 캠핑데크2 | ㉑-2 | 송도동 221-2 | | | 목조 | | | | (24) | ㉑-2 | 송도동 221-2 | | | 목조 | | | | (24) |
| | 야외탁자 | ㉒ | | - | - | - | - | - | - | 50 | ㉒ | | - | - | - | - | - | - | 50 |
| | 야외탁자1 | ㉒-1 | 송도동 221-2 | | | 목조 | | | | (24) | ㉒-1 | 송도동 221-2 | | | 목조 | | | | (24) |
| | 야외탁자2 | ㉒-2 | 송도동 221-2 | | | 목조 | | | | (6) | ㉒-2 | 송도동 221-2 | | | 목조 | | | | (6) |
| | 야외탁자3 | ㉒-3 | 송도동 221-2 | | | 목조 | | | | (20) | ㉒-3 | 송도동 221-2 | | | 목조 | | | | (20) |
| | 휴게데크 | ㉓ | 송도동 221-2 | | | 목조 | | | | 4 | ㉓ | 송도동 221-2 | | - | 목조 | | | | 4 |
| | 연식의자 | ㉔ | 송도동 221-2 | | | 목조 | | | | 38 | ㉔ | 송도동 221-2 | | - | 목조 | | | | 38 |
| | 조형의자 | ㉕ | 송도동 221-2 | | | 석재 | | | | 6 | ㉕ | 송도동 221-2 | | - | 석재 | | | | 6 |
| | 다듬이돌 의자 | ㉖ | 송도동 221-2 | | | 석재 | | | | 2 | ㉖ | 송도동 221-2 | | - | 석재 | | | | 2 |
| | 흔들의자 | ㉗ | 송도동 221-2 | | | | | | | 3 | ㉗ | 송도동 221-2 | | - | | | | | 3 |
| | 등의자 | ㉘ | 송도동 221-2 | | | 목조 | | | | 54 | ㉘ | 송도동 221-2 | | - | 목조 | | | | 54 |
| | | | | | | | | | | | | | | | | | | | |

| 구분 | | 기 정 | | | | | | | | 변 경 | | | | | | | | 비고 | | |
|----------|-------------|-----|--------------|-------------|-------------|-----------|-----------|-------------|------------|-----|----|--------------|-------------|------------|-----------|-----------|------------|----------|-------------|------------|
| | | 부호 | 위치 | 부지면적 (㎡) | 시설면적 (㎡) | 건축물 | | | 공작물 (기) | 부호 | 위치 | 부지면적 (㎡) | 시설면적 (㎡) | 건축물 | | | 공작물 (기) | | | |
| | | | | | | 구조 | 동수 (동) | 바닥면적 (㎡) | | | | | | 연면적 (㎡) | 구조 | 동수 (동) | | | 바닥면적 (㎡) | 연면적 (㎡) |
| 유희 시설 | 계 | | | 1,158.30 | 1,158.30 | | - | - | - | 1 | | | 2,449.30 | 2,449.30 | | - | - | - | 3 | |
| | 어린이 놀이터 | 사 | 송도동 221-2 | 258.30 | 258.30 | | | | | | | 송도동 221-2 | 768.30 | 768.30 | | - | - | - | - | |
| | 어린이 놀이터1 | | | | | | | | | | | 송도동 221-2 | (258.30) | (258.30) | | | | | | 기정 |
| | 어린이 놀이터2 | | | | | | | | | | | 송도동 221-2 | (510.00) | (510.00) | | | | | | 신설 |
| | 발물놀이터 | 아 | 송도동 221-2 | 900.00 | 900.00 | | | | | | | 송도동 221-2 | 1,681.00 | 1,681.00 | | | | | | 중 |
| | 조합놀이대 | ㉔ | 어린이 놀이터 | | - | | | | | 1 | | 어린이 놀이터 | | - | | | | | 3 | 중 |
| 운동 시설 | 계 | | | 19,959.00 | 19,959.00 | | 1 | 8,464.94 | 6,203.90 | 18 | | | 20,969.60 | 20,969.60 | | - | 8,826.41 | 7,415.83 | 18 | |
| | 골프연습장 | 2 | 송도동 221-2 | 19,959.00 | 19,959.00 | RC조 3층 | 1 | 8,494.94 | 6,203.90 | | | 송도동 221-2 | 19,959.00 | 19,959.00 | 철골 3층 | - | 8,826.41 | 7,415.83 | | |
| | 다목적 운동장 | 자 | 송도동 221-2 | 560.00 | 560.00 | | | | | | | | | | | | | | | 폐지 |
| | 체력단련장 | 차 | 송도동 221-2 | 308.60 | 308.60 | | | | | | | 송도동 221-2 | 308.60 | 308.60 | | | | | | |
| | 족구장 | | | | | | | | | | | 송도동 221-2 | 702.00 | 702.00 | | | | | | |
| | 족구장1 | | | | | | | | | | | 송도동 221-2 | (351.00) | (351.00) | | | | | | 신설 |
| | 족구장2 | | | | | | | | | | | 송도동 221-2 | (351.00) | (351.00) | | | | | | 신설 |
| | 체력단련 시설 | ㉕ | 전지역 | | - | | | | | 18 | ㉕ | 전지역 | | - | | | | | 18 | |
| | | | | | | | | | | | | | | | | | | | | |
| 교양 시설 | 계 | | | 267.10 | 267.10 | | - | - | - | - | | | 267.10 | 267.10 | | - | - | - | - | |
| | 야외무대 | 카 | 송도동 221-2 | 267.10 | 267.10 | | | | | | 카 | 송도동 221-2 | 267.10 | 267.10 | | | | | | |
| | | | | | | | | | | | | | | | | | | | | |
| 편의 시설 | 계 | | | 2,465.03 | 2,465.03 | | 7 | 646.33 | 386.26 | 4 | | | 3,052.08 | 3,052.08 | | 13 | 1,026.88 | 1,215.08 | - | |
| | 일반음식점 | 3 | 송도동 221-2 | 464.68 | 464.68 | RC조 3층 | 1 | 464.68 | 240.61 | | 3 | 송도동 221-2 | 464.68 | 464.68 | RC조 2층 | 1 | 464.68 | 632.88 | | 중 |
| | 화장실 | 4 | | 108.15 | 108.15 | | 3 | 108.15 | 108.15 | - | 4 | | 144.20 | 144.20 | | 4 | 144.20 | 144.20 | - | |

| 구분 | | 기 정 | | | | | | | | | 변 경 | | | | | | | | | 비고 |
|----------|------|-----|--------------|-------------|-------------|-----------|-----------|-------------|------------|------------|-----|--------------|-------------|-------------|-----------|-----------|-------------|------------|------------|----------|
| | | 부호 | 위치 | 부지면적 (㎡) | 시설면적 (㎡) | 건축물 | | | | 공작물 (기) | 부호 | 위치 | 부지면적 (㎡) | 시설면적 (㎡) | 건축물 | | | | 공작물 (기) | |
| | | | | | | 구조 | 동수 (동) | 바닥면적 (㎡) | 연면적 (㎡) | | | | | | 구조 | 동수 (동) | 바닥면적 (㎡) | 연면적 (㎡) | | |
| 편의 시설 | 화장실1 | 4-1 | 송도동 221-2 | (36.05) | (36.05) | RC조 1층 | (1) | (36.05) | (36.05) | | 4-1 | 송도동 221-2 | (36.05) | (36.05) | RC조 1층 | (1) | (36.05) | (36.05) | | |
| | 화장실2 | 4-2 | 송도동 221-2 | (36.05) | (36.05) | RC조 1층 | (1) | (36.05) | (36.05) | | 4-2 | 송도동 221-2 | (36.05) | (36.05) | RC조 1층 | (1) | (36.05) | (36.05) | | |
| | 화장실3 | 4-3 | 송도동 221-2 | (36.05) | (36.05) | RC조 1층 | (1) | (36.05) | (36.05) | | 4-3 | 송도동 221-2 | (36.05) | (36.05) | RC조 1층 | (1) | (36.05) | (36.05) | | |
| | 화장실4 | | | | | | | | | | 4-4 | 송도동 221-2 | (36.05) | (36.05) | RC조 1층 | (1) | (36.05) | (36.05) | | 신설 |
| | 취사장 | 5 | | 73.50 | 73.50 | | 3 | 73.50 | 73.50 | - | 5 | | 98.00 | 98.00 | | 4 | 98.00 | 98.00 | - | |
| | 취사장1 | 5-1 | 송도동 221-2 | (24.50) | (24.50) | RC조 1층 | (1) | (24.50) | (24.50) | | 5-1 | 송도동 221-2 | (24.50) | (24.50) | RC조 1층 | (1) | (24.50) | (24.50) | | |
| | 취사장2 | 5-2 | 송도동 221-2 | (24.50) | (24.50) | RC조 1층 | (1) | (24.50) | (24.50) | | 5-2 | 송도동 221-2 | (24.50) | (24.50) | RC조 1층 | (1) | (24.50) | (24.50) | | |
| | 취사장3 | 5-3 | 송도동 221-2 | (24.50) | (24.50) | RC조 1층 | (1) | (24.50) | (24.50) | | 5-3 | 송도동 221-2 | (24.50) | (24.50) | RC조 1층 | (1) | (24.50) | (24.50) | | |
| | 취사장4 | | | | | | | | | | 5-4 | 송도동 221-2 | (24.50) | (24.50) | RC조 1층 | (1) | (24.50) | (24.50) | | 신설 |
| | 주차장 | 타 | | 1,794.70 | 1,794.70 | | - | - | - | - | 타 | | 2,265.00 | 2,265.00 | | - | - | - | - | |
| | 주차장1 | 타-1 | 송도동 221-2 | (1,401.50) | (1,401.50) | | | | | | 타-1 | 송도동 221-2 | (1,745.00) | (1,745.00) | | | | | | 증 |
| | 주차장2 | 타-2 | 송도동 221-2 | (7,454.20) | (7,454.20) | | | | | | 타-2 | 송도동 221-2 | (7,454.20) | (7,454.20) | | | | | | 합산 제외 |
| | 주차장3 | 타-3 | 송도동 221-2 | (393.20) | (393.20) | | | | | | 타-3 | 송도동 221-2 | (393.20) | (393.20) | | | | | | |
| | 주차장4 | | | | | | | | | | 타-4 | 송도동 221-2 | (127.00) | (127.00) | | | | | | 신설 |
| | 음수장 | 파 | | 24.00 | 24.00 | | - | - | - | - | 파 | | - | - | - | - | - | - | - | |
| | 음수장1 | 파-1 | 송도동 221-2 | (6.00) | (6.00) | | | | | | 파-1 | | | | | | | | | 폐지 |
| | 음수장2 | 파-2 | 송도동 221-2 | (6.00) | (6.00) | | | | | | 파-2 | | | | | | | | | 폐지 |
| | 음수장3 | 파-3 | 송도동 221-2 | (6.00) | (6.00) | | | | | | 파-3 | | | | | | | | | 폐지 |
| | 음수장4 | 파-4 | 송도동 221-2 | (6.00) | (6.00) | | | | | | 파-4 | | | | | | | | | 폐지 |
| | 음수전 | ㉔ | 음수장 | - | - | | | | | 4 | ㉔ | | | | | | | | | 폐지 |
| | 샤워장 | | | | | | | | | | 7 | | 80.00 | 80.00 | | 2 | 80.00 | 80.00 | - | |

| 구분 | | 기 정 | | | | | | | | 변 경 | | | | | | | | 비고 | | |
|----------|------------|-----|--------------|-------------|-------------|-----------|-----------|-------------|------------|-----|--------------|--------------|-------------|------------|-----------|-----------|------------|----------|-------------|------------|
| | | 부호 | 위치 | 부지면적 (㎡) | 시설면적 (㎡) | 건축물 | | | 공작물 (기) | 부호 | 위치 | 부지면적 (㎡) | 시설면적 (㎡) | 건축물 | | | 공작물 (기) | | | |
| | | | | | | 구조 | 동수 (동) | 바닥면적 (㎡) | | | | | | 연면적 (㎡) | 구조 | 동수 (동) | | | 바닥면적 (㎡) | 연면적 (㎡) |
| 편의 시설 | 샤워장1 | | | | | | | | | 7-1 | 송도동 221-2 | (40.00) | (40.00) | RC조 1층 | (1) | (40.00) | (40.00) | | 신설 | |
| | 샤워장2 | | | | | | | | | 7-2 | 송도동 221-2 | (40.00) | (40.00) | RC조 1층 | (1) | (40.00) | (40.00) | | 신설 | |
| 관리 시설 | 계 | | | 1,140.40 | 1,140.40 | | 1 | 151.20 | 579.47 | 32 | | 2,484.88 | 2,484.88 | | 4 | 697.27 | 697.27 | 32 | | |
| | 관리 사무소 | 6 | | 151.20 | 151.20 | | 1 | 151.20 | 579.47 | - | 6 | 495.68 | 495.68 | | 2 | 437.27 | 437.27 | - | | |
| | 관리 사무소1 | 6-1 | 송도동 221-2 | (151.20) | (151.20) | RC조 1층 | (1) | (151.20) | (151.20) | | 6-1 | | | | | | | | 폐지 | |
| | 관리 사무소2 | 6-2 | 송도동 221-2 | (464.68) | (464.68) | RC조 2층 | (1) | (464.68) | (428.27) | | 6-2 | 송도동 221-2 | (464.68) | (464.68) | RC조 2층 | (1) | (428.27) | (428.27) | | |
| | 관리 사무소3 | | | | | | | | | | 6-3 | 송도동 221-2 | (31.00) | (31.00) | 판넬 | (1) | (9.00) | (9.00) | | 신설 |
| | 배수관문 | 하 | 송도동 221-2 | 989.20 | 989.20 | | | | | | 하 | 송도동 221-2 | 989.20 | 989.20 | | | | | | |
| | 창고 | | | | | | | | | | 거 | 1,000.00 | 1,000.00 | | | | | | 신설 | |
| | 창고통1 | | | | | | | | | | ㉔-1 | 송도동 221-2 | | | 콘테이너 | 1 | 185.00 | 185.00 | | 신설 |
| | 창고통2 | | | | | | | | | | ㉔-2 | 송도동 221-2 | | | 콘테이너 | 1 | 75.00 | 75.00 | | 신설 |
| | 안내판 | ㉔ | 전지역 | | - | | | | | 16 | ㉔ | 전지역 | | - | | | | | 16 | |
| | 자전거 보관대 | ㉔ | 전지역 | | - | | | | | 8 | ㉔ | 전지역 | | - | | | | | 8 | |
| | 수목 보호틀 | ㉔ | 진입 광장2 | | - | | | | | 8 | ㉔ | 진입 광장2 | | - | | | | | 8 | |
| | | | | | | | | | | | | | | | | | | | | |
| 녹지 및 기타 | | | 송도동 221-2 | 130,502.87 | | | | | | | 송도동 221-2 | 124,081.84 | | | | | | | | |

다. 도로조서

1) 도로조서_케이슨지구 (연수구 송도동 12-8번지 일원)

| 구분 | 등급 | 류별 | 번호 | 폭 원 | 연 장 | 면 적 | 기 능 | 기 점 | 종 점 | 비고 |
|----|-----|----|----|-----|-------|----------|-----|-------|--------|----|
| | | | | (m) | (m) | (㎡) | | | | |
| 기정 | 총계 | | | | | 5,062.35 | - | - | - | - |
| 변경 | | | | | | 4,876.99 | | | | - |
| 기정 | 소로 | 계 | | | | 2,913.35 | - | - | - | - |
| 변경 | | | | | | 2,683.84 | | | | - |
| 기정 | 소로 | 3 | 1 | 8.0 | 35.1 | 280.80 | 진입로 | 부지북동쪽 | 남측해안도로 | - |
| 기정 | 소로 | 3 | 2 | 3.5 | 50.5 | 176.75 | 진입로 | 부지북동쪽 | 남측해안도로 | - |
| 변경 | 소로 | 3 | 2 | 3.5 | 35.0 | 122.50 | 진입로 | 산-10 | 소로3-6 | - |
| 기정 | 소로 | 3 | 3 | 3.5 | 57.6 | 201.60 | 진입로 | 부지북동쪽 | 남측해안도로 | - |
| 기정 | 소로 | 3 | 4 | 3.0 | 27.1 | 81.30 | 연결로 | 산-6 | 소로3-1 | - |
| 기정 | 소로 | 3 | 5 | 3.0 | 27.1 | 81.30 | 연결로 | 산-6 | 산-7 | - |
| 기정 | 소로 | 3 | 6 | 3.0 | 620.6 | 1,861.80 | 진입로 | 부지북서쪽 | 부지남서쪽 | - |
| 변경 | 소로 | 3 | 6 | 3.0 | 638.9 | 1,916.34 | 진입로 | 부지북서쪽 | 부지남서쪽 | - |
| 폐지 | 소로 | 3 | 7 | 3.0 | 16.3 | 48.90 | 연결로 | 가-4 | 산-13 | - |
| 폐지 | 소로 | 3 | 8 | 3.0 | 60.3 | 180.90 | 진입로 | 가-6 | 소로3-6 | - |
| | | | | | | | | | | |
| | | | | | | | | | | |
| 기정 | 산책로 | 계 | | | | 2,149.00 | | | | |
| 변경 | | | | | | 2,193.15 | | | | |
| 기정 | 산책로 | - | 1 | 2.5 | 56.2 | 140.50 | 연결로 | 가-1 | 산-5 | |
| 기정 | 산책로 | - | 2 | 2.5 | 79.3 | 198.25 | 연결로 | 산-5 | 산-6 | |
| 기정 | 산책로 | - | 3 | 2.5 | 70.1 | 175.25 | 연결로 | 산-7 | 산-8 | |
| 기정 | 산책로 | - | 4 | 2.5 | 56.3 | 140.75 | 연결로 | 신-8 | 소로3-2 | |
| 기정 | 산책로 | - | 5 | 2.5 | 53.4 | 133.50 | 진입로 | 부지북동쪽 | 소로3-6 | |
| 기정 | 산책로 | - | 6 | 2.5 | 39.1 | 97.75 | 진입로 | 부지북동쪽 | 소로3-6 | |
| 기정 | 산책로 | - | 7 | 2.5 | 35.9 | 89.75 | 진입로 | 부지북동쪽 | 소로3-6 | |
| 기정 | 산책로 | - | 8 | 2.5 | 45.4 | 113.50 | 진입로 | 부지북동쪽 | 소로3-6 | |
| 기정 | 산책로 | - | 9 | 2.5 | 54.8 | 137.00 | 연결로 | 소로3-2 | 소로3-3 | |
| 기정 | 산책로 | - | 10 | 2.5 | 52.9 | 132.25 | 연결로 | 소로3-2 | 소로3-3 | |
| 변경 | 산책로 | - | 10 | 2.5 | 105.0 | 262.50 | 연결로 | 산-4 | 소로3-3 | |
| 기정 | 산책로 | - | 11 | 2.0 | 12.8 | 25.60 | 연결로 | 가-2 | 가-4 | |
| 기정 | 산책로 | - | 12 | 2.0 | 35.8 | 71.0 | 연결로 | 가-4 | 산-13 | |
| 변경 | 산책로 | - | 12 | 2.0 | 24.5 | 49.00 | 연결로 | 부지북동쪽 | 산-30 | |
| 기정 | 산책로 | - | 13 | 2.0 | 75.4 | 150.80 | 연결로 | 부지북동쪽 | 산-15 | |
| 변경 | 산책로 | - | 13 | 2.0 | 24.0 | 48.00 | 연결로 | 산-20 | 산-21 | |
| 기정 | 산책로 | - | 14 | 2.0 | 53.5 | 107.00 | 연결로 | 산-15 | 소로3-8 | |
| 변경 | 산책로 | - | 14 | 2.0 | 40.0 | 80.00 | 연결로 | 산-21 | 부지동쪽 | |
| 기정 | 산책로 | - | 15 | 2.0 | 86.3 | 172.60 | 연결로 | 가-6 | 소로3-6 | |
| 변경 | 산책로 | - | 15 | 2.0 | 25.0 | 50.00 | 연결로 | 가-6 | 산-21 | |
| 기정 | 산책로 | - | 16 | 2.0 | 9.0 | 18.00 | 연결로 | 산-13 | 다-6 | |
| 변경 | 산책로 | - | 16 | 2.0 | 27.5 | 55.00 | 연결로 | 산-21 | 소로3-6 | |
| 기정 | 산책로 | - | 17 | 2.0 | 12.9 | 25.80 | 연결로 | 소로3-6 | 가-5 | |
| 폐지 | 산책로 | - | 18 | 1.5 | 39.5 | 59.25 | 연결로 | 산-17 | 산-21 | |
| 폐지 | 산책로 | - | 19 | 1.5 | 15.2 | 22.80 | 연결로 | 산-18 | 산-12 | |
| 기정 | 산책로 | - | 20 | 1.5 | 15.7 | 23.55 | 연결로 | 산-13 | 다-5 | |
| 변경 | 산책로 | - | 20 | 2.0 | 87.0 | 174.00 | 연결로 | 가-4 | 가-6 | |
| 기정 | 산책로 | - | 21 | 1.0 | 38.3 | 38.30 | 연결로 | 산-12 | 산-15 | |
| 변경 | 산책로 | - | 21 | 2.0 | 98.5 | 197.00 | 연결로 | 다-5 | 다-5 | |
| 폐지 | 산책로 | - | 22 | 1.0 | 17.4 | 17.40 | 연결로 | 산-15 | 산-14 | |
| 폐지 | 산책로 | - | 23 | 1.0 | 19.5 | 19.50 | 연결로 | 산-14 | 산-15 | |
| 폐지 | 산책로 | - | 24 | 1.0 | 18.8 | 18.80 | 연결로 | 산-15 | 다-5 | |
| 폐지 | 산책로 | - | 25 | 1.0 | 14.4 | 14.40 | 연결로 | 다-5 | 산-13 | |
| 폐지 | 산책로 | - | 26 | 1.0 | 5.1 | 5.10 | 연결로 | 산-13 | 산-12 | |

2) 도로조서_솔찬숲지구 (연수구 송도동 13-20번지 일원)

| 구분 | 등급 | 류별 | 번호 | 폭원 (m) | 연장 (m) | 면적 (㎡) | 기능 | 기점 | 종점 | 비고 |
|----|-----|----|----|-----------|-----------|-----------|-----|-------|--------|------|
| 기정 | 총계 | | | | | 8,278.20 | | | | |
| 변경 | | | | | | 6,416.20 | | | | |
| 기정 | 소로 | 계 | | | | 8,278.20 | | | | |
| 변경 | | | | | | 4,590.70 | | | | |
| 기정 | 소로 | 2 | 1 | 9.0 | 921.0 | 8,278.20 | 진입로 | 부지북동쪽 | 남측해안도로 | 오류정정 |
| 기정 | 소로 | 3 | 1 | 3.0 | 6.9 | 20.70 | 진입로 | 부지북동쪽 | 남측해안도로 | |
| 신설 | 소로 | 3 | 2 | 5.0 | 914.0 | 4,570.00 | 진입로 | 부지북동쪽 | 남측해안도로 | |
| | | | | | | | | | | |
| | | | | | | | | | | |
| 기정 | 산책로 | 계 | | | | - | | | | |
| 변경 | | | | | | 1,825.50 | | | | |
| 신설 | 산책로 | | 1 | 3.0 | 457.5 | 1,372.50 | | | | |
| 신설 | 산책로 | | 2 | 3.0 | 23.0 | 108.00 | | | | |
| 신설 | 산책로 | | 3 | 2.0 | 22.5 | 45.00 | | | | |
| 신설 | 산책로 | | 4 | 2.0 | 20.0 | 40.00 | | | | |
| 신설 | 산책로 | | 5 | 2.0 | 19.5 | 39.00 | | | | |
| 신설 | 산책로 | | 6 | 2.0 | 110.5 | 221.00 | | | | |
| | | | | | | | | | | |
| | | | | | | | | | | |
| | | | | | | | | | | |
| | | | | | | | | | | |
| | | | | | | | | | | |
| | | | | | | | | | | |
| | | | | | | | | | | |
| | | | | | | | | | | |
| | | | | | | | | | | |

3) 도로조서_송도여가지구 (연수구 송도동 221-2 번지)

| 구분 | 등급 | 류별 | 번호 | 폭원 (m) | 연장 (m) | 면적 (㎡) | 기능 | 기점 | 종점 | 비고 |
|----|----|----|----|-----------|-----------|-----------|-----|----------|--------|----|
| 기정 | 총계 | | | | | 22,167.20 | | | | |
| 변경 | | | | | | 22,928.70 | | | | |
| 기정 | 소로 | 계 | | | | 20,273.20 | | | | |
| 변경 | | | | | | 21,070.00 | | | | |
| 기정 | 소로 | 3 | 1 | 6.0 | 874.2 | 5,245.20 | 진입로 | 서측공원 구역계 | 소로3-3 | |
| 기정 | 소로 | 3 | 2 | 6.0 | 677.5 | 4,065.00 | 진입로 | 동측공원 구역계 | 소로3-3 | |
| 기정 | 소로 | 3 | 3 | 5.0 | 170.5 | 852.50 | 연결로 | 소로3-11 | 가-6 | |
| 기정 | 소로 | 3 | 4 | 5.0 | 535.0 | 2,675.00 | 연결로 | 가-1 | 가-5 | |
| 기정 | 소로 | 3 | 5 | 6.0 | 83.8 | 502.80 | 진입로 | 북측공원 구역계 | 가-5 | |
| 기정 | 소로 | 3 | 6 | 6.0 | 45.1 | 270.60 | 진입로 | 타-1 | 소로3-5 | |
| 기정 | 소로 | 3 | 7 | 3.0 | 264.0 | 792.00 | 연결로 | 소로3-14 | 가-6 | |
| 변경 | 소로 | 3 | 7 | 3.0 | 273.0 | 819.00 | 연결로 | 소로3-14 | 가-6 | |
| 기정 | 소로 | 3 | 8 | 3.0 | 493.4 | 1,480.20 | 연결로 | 소로3-4 | 가-6 | |
| 변경 | 소로 | 3 | 8 | 5.0 | 450.0 | 2,250.00 | 연결로 | 소로3-23 | 소로3-5 | |
| 기정 | 소로 | 3 | 9 | 3.0 | 196.9 | 590.70 | 연결로 | 가-1 | 소로3-12 | |
| 변경 | 소로 | 3 | 9 | 3.0 | 84.0 | 252.00 | 연결로 | 가-1 | 소로3-8 | |
| 기정 | 소로 | 3 | 10 | 3.0 | 270.3 | 810.90 | 연결로 | 소로3-5 | 소로3-12 | |
| 기정 | 소로 | 3 | 11 | 3.0 | 466.5 | 1,399.50 | 연결로 | 소로3-14 | 바-5 | |
| 변경 | 소로 | 3 | 11 | 3.0 | 93.0 | 279.00 | 연결로 | 소로3-3 | 녹지대 | |
| 기정 | 소로 | 3 | 12 | 3.0 | 65.2 | 195.60 | 진입로 | 가-3 | 소로3-8 | |
| 변경 | 소로 | 3 | 12 | 3.0 | 63.0 | 189.00 | 진입로 | 가-3 | 소로3-8 | |
| 기정 | 소로 | 3 | 13 | 3.0 | 29.7 | 89.10 | 연결로 | 소로3-8 | 산-1 | |
| 폐지 | 소로 | 3 | 14 | 3.0 | 121.8 | 365.40 | 진입로 | 북측공원 구역계 | 소로3-2 | |
| 기정 | 소로 | 3 | 15 | 7.8 | 13.5 | 105.30 | 진입로 | 북측공원 구역계 | 타-2 | |
| 기정 | 소로 | 3 | 16 | 6.0 | 105.8 | 634.80 | 연결로 | 가-2 | 차 | |
| 폐지 | 소로 | 3 | 17 | 3.0 | 35.7 | 107.10 | 연결로 | 가-5 | 바-5 | |
| 폐지 | 소로 | 3 | 18 | 3.0 | 23.9 | 71.70 | 연결로 | 소로3-11 | 소로3-3 | |
| 기정 | 소로 | 3 | 19 | 3.0 | 6.6 | 19.80 | 연결로 | 아 | 소로3-1 | |
| 신설 | 소로 | 3 | 20 | 3.0 | 110.0 | 330.00 | 연결로 | 소로3-8 | 소로3-12 | |
| 신설 | 소로 | 3 | 21 | 3.0 | 62.0 | 186.00 | 진입로 | 북측공원 구역계 | 소로3-8 | |
| 신설 | 소로 | 3 | 22 | 3.0 | 448.0 | 1,344.00 | 연결로 | 소로3-5 | 소로3-7 | |
| 신설 | 소로 | 3 | 23 | 3.0 | 50.0 | 150.00 | 연결로 | 소로3-4 | 소로3-8 | |
| | | | | | | - | | | | |
| | | | | | | - | | | | |

[illegible]

인천광역시경제자유구역청고시 제2022-62호

인천경제자유구역 송도국제도시 첨단산업클러스터(B) 실시계획(변경) 승인 및 지형도면 고시

인천광역시경제자유구역청 고시 제2021-436호(2021. 12. 20.)로 고시된 인천경제자유구역 송도국제도시 첨단산업클러스터(B) 실시계획을 「경제자유구역의 지정 및 운영에 관한 특별법」 제9조에 따라 변경 승인하고, 같은 법 제10조 및 같은 법 시행령 제12조에 따라 실시계획(변경) 사항을 고시하고, 「토지이용규제 기본법」 제8조 및 같은 법 시행령 제7조에 따라 지형도면을 고시합니다.

2022년 10월 4일

인천광역시경제자유구역청장

◆ 변경사유

- 인천광역시 경제자유구역청 고시 제2022-436호(2021.12.20.)로 고시된 인천경제자유구역 송도국제도시 첨단산업클러스터(B) 실시계획에 대하여,
- 토지이용계획 변경(구적오차 정정에 따른 공원 면적 감소)에 따른 도시·군관리계획(용도지역 등) 및 지구단위계획 변경
- 공원 조성계획 결정(변경) 및 실시계획 승인 의제
- 지식기반서비스용지(Ks6) 허용용도(공장 허용비율 상향) 및 공공보행통로(삭제) 지구단위계획 변경
- 공원 내 공원관리용 가설건축물 허용을 위한 지구단위계획 변경

◆ 「경제자유구역의 지정 및 운영에 관한 특별법」 제10조 및 같은 법 시행령 제12조 각호의 사항

1. 단위개발사업지구의 명칭과 개발사업시행자의 성명: 변경 없음

가. 사업명: 송도국제도시 첨단산업클러스터(B)

나. 개발사업시행자의 성명: 인천광역시

2. 개발사업의 목적과 개요: 변경

가. 개요: 변경 없음

나. 토지이용에 관한 계획: 변경

| 구 분 | 면적(㎡) | | 증감(㎡) | 구성비(%) | |
|-----------------|-------------|-------------|--------|--------|-------|
| | 기정 | 변경 | | 기정 | 변경 |
| 합 계 | 3,541,284.2 | 3,541,283.5 | 감) 0.7 | 100.0 | 100.0 |
| 주 택 건 설 용 지 | 330,753.1 | 330,753.1 | - | 9.3 | 9.3 |
| 공 동 주 택 | 330,753.1 | 330,753.1 | - | 9.3 | 9.3 |
| 근 린 생 활 시 설 용 지 | 26,240.1 | 26,240.1 | - | 0.7 | 0.7 |
| 상 업 시 설 용 지 | 105,558.6 | 105,558.6 | - | 2.9 | 2.9 |
| 주 상 복 합 용 지 | 97,558.6 | 97,558.6 | - | 2.7 | 2.7 |
| 지식기반산업지원용지 | 8,000.0 | 8,000.0 | - | 0.2 | 0.2 |
| 산 업 시 설 용 지 | 1,234,329.2 | 1,234,329.2 | - | 34.9 | 34.9 |
| 지식기반제조용지 | 911,908.1 | 911,908.1 | - | 25.8 | 25.8 |
| 지식기반서비스용지 | 217,785.7 | 217,785.7 | - | 6.1 | 6.1 |
| 지식기반R&D용지 | 104,635.4 | 104,635.4 | - | 3.0 | 3.0 |
| 연 구 시 설 용 지 | 178,565.7 | 178,565.7 | - | 5.0 | 5.0 |
| 교 육 연 구 용 지 | 178,565.7 | 178,565.7 | - | 5.0 | 5.0 |
| 공 공 기 반 시 설 용 지 | 1,665,837.5 | 1,665,836.8 | 감) 0.7 | 47.2 | 47.2 |
| 도 로 | 863,185.6 | 863,185.6 | - | 24.4 | 24.4 |
| 도 로 | 861,684.8 | 861,684.8 | - | 24.3 | 24.3 |
| 보행자전용도로 | 1,500.8 | 1,500.8 | - | 0.1 | 0.1 |
| 공 원 | 567,962.1 | 567,961.4 | 감) 0.7 | 16.1 | 16.0 |
| 육 지 부 | 567,962.1 | 567,961.4 | 감) 0.7 | 16.1 | 16.0 |

| 구 분 | | 면적(㎡) | | 증감(㎡) | 구성비(%) | |
|-----|-----------|-----------|-----------|------------|--------|-----|
| | | 기정 | 변경 | | 기정 | 변경 |
| 공 | 공 녹 지 | 116,842.4 | 116,842.4 | - | 3.3 | 3.3 |
| 학 | 교 | 55,573.4 | 55,573.4 | - | 1.6 | 1.6 |
| 종 | 교 시 설 | 12,366.1 | 12,366.1 | - | 0.4 | 0.4 |
| 충 | 전 · 주 유 소 | 2,499.9 | 2,499.9 | - | 0.1 | 0.1 |
| 주 | 차 장 | 19,792.8 | 19,792.8 | - | 0.6 | 0.6 |
| 공 | 공 청 사 | 10,598.8 | 10,598.8 | - | 0.3 | 0.3 |
| 복 | 지 시 설 | 6,000.1 | 6,000.1 | - | 0.2 | 0.2 |
| 공 | 급 처 리 시 설 | 11,016.3 | 11,016.3 | 증) 2,190.0 | 0.2 | 0.3 |

※ 기정: 인천광역시경제자유구역청고시 제2021-436호(2021. 12. 20.)

3. 단위개발사업지구의 위치와 면적: 변경

가. 위치: 인천광역시 연수구 송도동 13-1번지 일원

나. 면적: 기정) 3,541,284.2㎡

변경) 3,541,283.5㎡ (감 0.7㎡)

4. 개발사업시행기간: 변경 없음

5. 수용이나 사용할 토지 등의 세목: 해당사항 없음

6. 「국토의 계획 및 이용에 관한 법률」 제52조에 따라 작성된 지구 단위계획에 관한 사항: 변경 <붙임1>

7. 「경제자유구역의 지정 및 운영에 관한 특별법」 제11조에 따라 의제되는 허가 등이 있는 경우에는 그 내용: 변경

- 16호. 「국토의 계획 및 이용에 관한 법률」 제30조에 따른 도시 관리계획 결정에 관한 사항 : 변경 <붙임2>

8. 관련 도서의 열람방법

- 가. 「경제자유구역의 지정 및 운영에 관한 특별법」 제10조제2항 및 「국토의 계획 및 이용에 관한 법률」 제30조에 따른 관련 도서는 인천경제자유구역청 개발계획총괄과(☎ 032-453-7822)에 갖추어 놓음.
- 나. 지형도면은 「토지이용규제 기본법」 제8조 및 같은 법 시행령 제7조에 따라 토지이음(<http://eum.go.kr>)에서 열람 가능
- 다. 지형도면 고시는 「경제자유구역의 지정 및 운영에 관한 특별법」 제11조제1항제16호 및 「국토의 계획 및 이용에 관한 법률」 제32조 제5항에 따라 도시관리계획 결정(변경) 도서로 같음.

<붙임1> 「국토의 계획 및 이용에 관한 법률」 제52조에 따라 작성된
지구단위계획에 관한 사항: 변경

☐ 지구단위계획에 따른 도시·군관리계획 결정(변경)

1. 토지이용 및 시설에 관한 부분(변경)

가. 교통시설(변경 없음)

나. 공간시설(변경)

1) 녹지(변경없음)

2) 공원(변경)

가) 공원 결정(변경) 조서

| 구분 | 도면 표시 번호 | 공원명 | 시설의 세분 | 위 치 | 면 적 (㎡) | | | 최초 결정일 | 비 고 |
|----|----------------|-----|-----------|------------------|-----------|--------|-----------|------------|-------------------------|
| | | | | | 기정 | 변경 | 변경후 | | |
| 변경 | 첨B24 | 공원 | 근린 공원 | 연수구 송도동 221-2 | 200,782.1 | 감) 0.7 | 200,781.4 | 2000.1.4 | 구적오차 정정에 따른 면적 변경 |
| 기정 | 첨B1 | 공원 | 근린 공원 | 연수구 송도동 217-2 | 22,029.1 | - | 22,029.1 | 2008.5.9 | |
| 기정 | 첨B2 | 공원 | 근린 공원 | 연수구 송도동 219-1 | 22,088.1 | - | 22,088.1 | 2008.5.9 | |
| 기정 | 첨B3 | 공원 | 근린 공원 | 연수구 송도동 199-2 | 27,976.2 | - | 27,976.2 | 2009.8.4 | |
| 기정 | 첨B4 | 공원 | 근린 공원 | 연수구 송도동 187-6 | 36,436.5 | - | 36,436.5 | 2009.8.4 | |
| 기정 | 첨B5 | 공원 | 근린 공원 | 연수구 송도동 192-4 | 10,424.4 | - | 10,424.4 | 2010.10.19 | |
| 기정 | 첨B6 | 공원 | 근린 공원 | 연수구 송도동 190-1 | 182,491.7 | - | 182,491.7 | 2020.8.20 | 도로 2,785㎡ 중복결정 |
| 기정 | 첨B2 | 공원 | 문화 공원 | 연수구 송도동 191-1 | 55,839.9 | - | 55,839.9 | 2008.5.9 | 도로 136㎡ 중복결정 |
| 기정 | 첨B2 | 공원 | 어린이 공원 | 연수구 송도동 191-7 | 9,065.0 | - | 9,065.0 | 2008.5.9 | |
| 기정 | 첨B7 | 공원 | 소공원 | 연수구 송도동 536-6 | 829.1 | - | 829.1 | 2010.10.19 | |

나) 공원 결정(변경) 사유서

| 도면표시 번호 | 공원명 | 변경내용 | 변경사유 |
|------------|-----|--|--------------------------------------|
| 첨B24 | 공원 | ○ 변경 - 면적: 200,782.1㎡→200,781.4㎡ 감) 0.7㎡ | ○ 송도 제24호 근린공원 구적 오차 정정에 따른 면적 변경 |

다. 유통 및 공급시설(변경 없음)

라. 공공·문화체육시설(변경 없음)

마. 방재시설(변경 없음)

바. 환경기초시설(변경 없음)

2. 획지 및 건축물 등에 관한 결정(변경)

가. 가구 및 획지의 규모와 구성에 관한 도시·군관리계획 결정조서(변경)

- 1) 공동주택용지(Rc): 변경 없음
- 2) 근린생활시설용지(Cn): 변경 없음
- 3) 주상복합용지(Rm): 변경 없음
- 4) 지식기반산업지원용지(Kis): 변경 없음
- 5) 지식기반산업용지(Ki, Ks, Kr): 변경

| 구분 | | | 계획내용 |
|-----|------|----|--|
| Ks6 | 허용용도 | 기정 | <ul style="list-style-type: none"> ○주용도 : 건축연면적(주차장 및 기계실 등 제외)의 80% 이상 <ul style="list-style-type: none"> - 업무시설(오피스텔 제외) - 의료시설(가목에 한하며, 정신병원·요양소 제외) - 교육·연구시설(나목, 마목에 한함) <ul style="list-style-type: none"> · 지식기반R&D 유치업종과 지식기반제조업(Ki)에서 허용하는 업종의 관련시설 - 공장(건축연면적의 30% 미만으로 함) <ul style="list-style-type: none"> · 지식기반제조업(Ki)에서 허용하는 BT, IT업종의 공장(도시형공장)에 한함 ○부용도 : 건축연면적(주차장 및 기계실 등 제외)의 20% 이상 <ul style="list-style-type: none"> - 제1종 근린생활시설(안만원 제외) - 제2종 근린생활시설(옥외골프연습장, 단란주점, 안마시술소 제외) - 문화 및 집회시설(라목에 한함) - 판매시설(다목에 한함) - 노유자시설(나목 제외) - 운동시설(가목에 한함) |
| | | 변경 | <ul style="list-style-type: none"> ○주용도 : 건축연면적(주차장 및 기계실 등 제외)의 80% 이상 <ul style="list-style-type: none"> - 업무시설(오피스텔 제외) - 의료시설(가목에 한하며, 정신병원·요양소 제외) - 교육·연구시설(나목, 마목에 한함) <ul style="list-style-type: none"> · 지식기반R&D 유치업종과 지식기반제조업(Ki)에서 허용하는 업종의 관련시설 - 공장(건축연면적의 40% 미만으로 함) <ul style="list-style-type: none"> · 지식기반제조업(Ki)에서 허용하는 BT, IT업종의 공장(도시형공장)에 한함 ○부용도 : 건축연면적(주차장 및 기계실 등 제외)의 20% 이상 <ul style="list-style-type: none"> - 제1종 근린생활시설(안만원 제외) - 제2종 근린생활시설(옥외골프연습장, 단란주점, 안마시술소 제외) - 문화 및 집회시설(라목에 한함) - 판매시설(다목에 한함) - 노유자시설(나목 제외) - 운동시설(가목에 한함) |

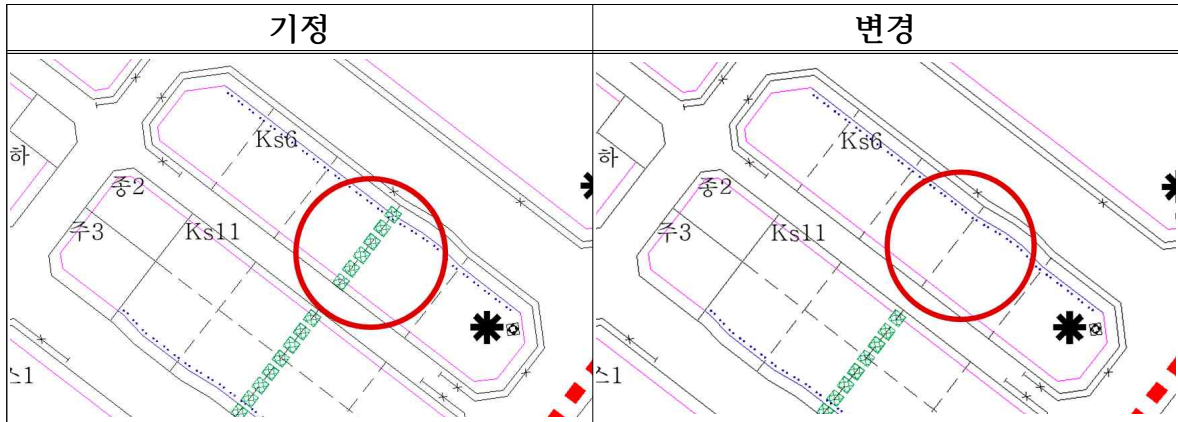

- ➡ 사유: 투자유치 시 체결된 토지공급 협약 내용 반영
(Ks6블록의 공장허용비율 상향 및 공공보행통로 삭제)

6) 교육연구시설용지(Er): 변경 없음

7) 기타시설용지: 변경

가) 교육시설용지(변경없음)

나) 공공청사용지(변경없음)

다) 사회복지시설용지(변경없음)

라) 종교시설용지(변경없음)

마) 폐기물처리시설용지(변경없음)

바) 전기공급설비(변경없음)

사) 주유소용지(변경없음)

아) 주차장용지(변경없음)

자) 하수도용지(변경없음)

차) 공동구용지(변경없음)

나. 건축물에 대한 용도·건폐율·용적률·높이·배치·형태·색채·건축선에
관한 도시·군관리계획 결정 조서: 변경 없음

다. 기타사항에 관한 도시·군관리계획 결정 조서: **변경**

- 가설건축물(**변경**)

- ~~가설건축물은 재해복구, 공사용 가설건축물, 견본주택 및 공작물에 한하여 허용 하되, 본 지구단위계획상의 배치, 교통계획 등은 준수하여야 함~~
- 건축법 제20조 및 동법시행령 제15조에 의한 가설건축물 중 지구단위계획구역 내에서 건축 가능한 가설건축물은 건축법시행령 제15조제5항제1호 내지 제4호, 제7호 및 제8호에 한함
 - 재해가 발생한 구역 또는 그 인접구역으로서 특별자치시장·특별자치도지사 또는 시장·군수·구청장이 지정하는 구역에서 일시사용을 위하여 건축하는 것
 - 특별자치시장·특별자치도지사 또는 시장·군수·구청장이 도시미관이나 교통 소통에 지장이 없다고 인정하는 가설홍행장, 가설전람회장, 농·수·축산물 직 거래용 가설점포, 그 밖에 이와 비슷한 것
 - 공사에 필요한 규모의 공사용 가설건축물 및 공작물
 - 전시를 위한 견본주택이나 그 밖에 이와 비슷한 것
 - 조립식 경량구조로 된 외벽이 없는 임시 자동차 차고
 - 컨테이너 또는 이와 비슷한 것으로 된 가설건축물로서 임시사무실·임시창고 또는 임시숙소로 사용되는 것(건축물의 옥상에 축조하는 것은 제외)

➡ 사유: 첨단산업클러스터(B) 공원 내 공원관리사무소(가설건축물) 설치 허용 관련 연수구 요청사항 반영

〈붙임2〉「경제자유구역의 지정 및 운영에 관한 특별법」 제11조에 따라
의제되는 허가 등이 있는 경우에는 그 내용

☐ 도시·군관리계획 결정(변경)

1. 용도지역 결정(변경)

가. 용도지역 결정(변경) 조서

| 구분 | | 면적(㎡) | | | 구성비 (%) |
|---------|-----------|-------------|--------|-------------|------------|
| | | 기정 | 변경 | 변경후 | |
| 합 계 | | 3,541,284.2 | 감) 0.7 | 3,541,283.5 | 100.0 |
| 주 거 지 역 | 소 계 | 1,429,147.7 | - | 1,429,147.7 | 40.4 |
| | 제2종일반주거지역 | 300,313.4 | - | 300,313.4 | 8.5 |
| | 제3종일반주거지역 | 385,331.3 | - | 385,331.3 | 10.9 |
| | 준주거지역 | 743,503.0 | - | 743,503.0 | 21.0 |
| 상 업 지 역 | 소 계 | 3,698.1 | - | 3,698.1 | 0.1 |
| | 일반상업지역 | 3,698.1 | - | 3,698.1 | 0.1 |
| 공 업 지 역 | 소 계 | 958,815.2 | - | 958,815.2 | 27.1 |
| | 준공업지역 | 958,815.2 | - | 958,815.2 | 27.1 |
| 녹 지 지 역 | 소 계 | 1,149,623.2 | 감) 0.7 | 1,149,622.5 | 32.4 |
| | 자연녹지지역 | 1,149,623.2 | 감) 0.7 | 1,149,622.5 | 32.4 |

나. 용도지역 결정(변경) 사유서

| 도면표 시 번호 | 위치 | 용도지역 | 면적(㎡) | | | 변경사유 |
|----------------|--------------------------------|------------|-------------|--------|-------------|--|
| | | | 기정 | 변경 | 변경후 | |
| - | 인천광역시 연수구 송도동 200-2번지 일원 | 자연녹지 지역 | 1,149,623.2 | 감) 0.7 | 1,149,622.5 | •송도 제24호 근 린공원 구적오 차 정정에 따른 면적 변경 |

2. 지구단위계획구역 결정(변경)

가. 지구단위계획 결정 조서

| 도면 표시 번호 | 구 역 명 | 위 치 | 면적(㎡) | | | 비 고 |
|----------------|----------------------|--------------------------------|-------------|--------|-------------|--------|
| | | | 기정 | 변경 | 변경후 | |
| 7 | 첨단산업클러스터 지구단위계획구역 | 인천광역시 연수구 송도동 203-1번지 일원 | 3,541,284.2 | 감) 0.7 | 3,541,283.5 | |

3. 첨단산업클러스터 도시·군계획시설에 대한 도시·군관리계획(변경)

가. 교통시설(변경 없음)

나. 공간시설(변경)

1) 녹지(변경없음)

2) 공원(변경)

가) 공원 결정(변경) 조서

| 구분 | 도면 표시 번호 | 공원명 | 시설의 세분 | 위 치 | 면 적 (㎡) | | | 최초 결정일 | 비 고 |
|----|----------------|-----|-----------|------------------|-----------|--------|-----------|------------|-------------------------|
| | | | | | 기정 | 변경 | 변경후 | | |
| 변경 | 첨B24 | 공원 | 근린 공원 | 연수구 송도동 221-2 | 200,782.1 | 감) 0.7 | 200,781.4 | 2000.1.4 | 구적오차 정정에 따른 면적 변경 |
| 기정 | 첨B1 | 공원 | 근린 공원 | 연수구 송도동 217-2 | 22,029.1 | - | 22,029.1 | 2008.5.9 | |
| 기정 | 첨B2 | 공원 | 근린 공원 | 연수구 송도동 219-1 | 22,088.1 | - | 22,088.1 | 2008.5.9 | |
| 기정 | 첨B3 | 공원 | 근린 공원 | 연수구 송도동 199-2 | 27,976.2 | - | 27,976.2 | 2009.8.4 | |
| 기정 | 첨B4 | 공원 | 근린 공원 | 연수구 송도동 187-6 | 36,436.5 | - | 36,436.5 | 2009.8.4 | |
| 기정 | 첨B5 | 공원 | 근린 공원 | 연수구 송도동 192-4 | 10,424.4 | - | 10,424.4 | 2010.10.19 | |
| 기정 | 첨B6 | 공원 | 근린 공원 | 연수구 송도동 190-1 | 182,491.7 | - | 182,491.7 | 2020.8.20 | 도로 2,785㎡ 중복결정 |
| 기정 | 첨B2 | 공원 | 문화 공원 | 연수구 송도동 191-1 | 55,839.9 | - | 55,839.9 | 2008.5.9 | 도로 136㎡ 중복결정 |
| 기정 | 첨B2 | 공원 | 어린이 공원 | 연수구 송도동 191-7 | 9,065.0 | - | 9,065.0 | 2008.5.9 | |
| 기정 | 첨B7 | 공원 | 소공원 | 연수구 송도동 536-6 | 829.1 | - | 829.1 | 2010.10.19 | |

나) 공원 결정(변경) 사유서

| 도면 표시 번호 | 공원명 | 변경내용 | 변경사유 |
|----------------|------|--|--------------------------------------|
| 침B24 | 근린공원 | ○ 변경 - 면적: 200,782.1㎡→200,781.4㎡ 감) 0.7㎡ | ○ 송도 제24호 근린공원 구적 오차 정정에 따른 면적 변경 |

다. 유통 및 공급시설(변경 없음)

라. 공공·문화체육시설(변경 없음)

마. 방재시설(변경 없음)

바. 환경기초시설(변경 없음)

4. 첨단산업클러스터 도시·군계획시설 사업시행자 지정: 변경 없음

5. 공원조성계획: 변경

가. 총괄표

| 시설 구분 | 기 정 | | | | | | 변 경 | | | | | |
|------------|--------------|-------------|----|-------------|------------|------------|--------------|-------------|----|-------------|------------|---------------|
| | 부지면적 (㎡) | 시설면적 (㎡) | 규모 | 건축물 | | 공작물 (기) | 부지면적 (㎡) | 시설면적 (㎡) | 규모 | 건축물 | | 공작물 (기) |
| | | | | 바닥면적 (㎡) | 연면적 (㎡) | | | | | 바닥면적 (㎡) | 연면적 (㎡) | |
| 합계 | 1,309,408.00 | 102,326.92 | 17 | 10,656.05 | 9,208.65 | 397 | 1,309,408.00 | 112,585.50 | 22 | 12,332.09 | 12,256.39 | 391 |
| 도로 및 광장 | 45,047.46 | 45,047.46 | - | - | - | 5 | 45,024.24 | 45,024.24 | - | - | - | 5 |
| 조경 시설 | 16,544.78 | 16,544.78 | - | - | - | 51 | 15,229.25 | 15,229.25 | - | - | - | 44 |
| 휴양 시설 | 10,665.50 | 10,665.50 | 5 | 235.00 | 235.00 | 264 | 11,885.80 | 11,885.80 | - | - | - | 265 |
| 유흥 시설 | 1,158.30 | 1,158.30 | - | - | - | 1 | 5,432.30 | 5,432.30 | - | - | - | 5 |
| 운동 시설 | 20,838.50 | 20,838.50 | 1 | 8,464.94 | 6,203.90 | 31 | 21,849.10 | 21,849.10 | 1 | 8,826.41 | 7,415.83 | 31 |
| 교양 시설 | 2,086.43 | 2,086.43 | 2 | 1,064.01 | 1,709.45 | - | 2,086.43 | 2,086.43 | 2 | 1,311.56 | 1,772.22 | - |
| 편의 시설 | 4,750.98 | 4,750.98 | 7 | 646.33 | 386.26 | 6 | 8,498.93 | 8,498.93 | 14 | 1,386.88 | 2,295.08 | 2 |
| 관리 시설 | 1,234.97 | 1,234.97 | 2 | 245.77 | 674.04 | 39 | 2,579.45 | 2,579.45 | 5 | 807.24 | 773.26 | 39 |
| 녹지 및 기타 | 1,207,081.08 | | | | | | 1,196,822.50 | | | | | (1,005,443.9) |

1) 케이슨지구 (연수구 송도동 12-8번지 일원)

| 구 분 | | | 기 정 | | | | | | 변 경 | | | | | | 증감 (㎡) |
|--------------------------------|---------------|----|-------------|-------------|-----------|-------------|------------|--------------------------------|-------------|-------------|-----------|-------------|------------|------------|-----------|
| | | | 부지면적 (㎡) | 시설면적 (㎡) | 건축물 | | | 공작물 (기) | 부지면적 (㎡) | 시설면적 (㎡) | 건축물 | | | 공작물 (기) | |
| | | | | | 동수 (동) | 바닥면적 (㎡) | 연면적 (㎡) | | | | 동수 (동) | 바닥면적 (㎡) | 연면적 (㎡) | | |
| 계 | | | 37,118.00 | 13,948.88 | 2 | 823.42 | 1,053.53 | 74 | 37,118.70 | 13,681.19 | 2 | 1,070.97 | 1,116.30 | 75 | |
| 공원 시설 | 소계 | | 13,948.88 | 13,948.88 | 2 | 823.42 | 1,053.53 | 74 | 13,681.19 | 13,681.19 | 2 | 1,070.97 | 1,116.30 | 75 | |
| | 도로 및 광장 | 소계 | 8,311.41 | 8,311.41 | - | - | - | 5 | 8,132.49 | 8,132.49 | - | - | - | 5 | |
| | | 도로 | 5,062.35 | 5,062.35 | - | - | - | - | 4,876.99 | 4,876.99 | - | - | - | 5 | |
| | | 광장 | 3,249.06 | 3,249.06 | - | - | - | 5 | 3,255.50 | 3,255.50 | - | - | - | - | |
| | 조경시설 | | 1,298.40 | 1,298.40 | - | - | - | - | 914.43 | 914.43 | - | - | - | - | |
| | 휴양시설 | | 1,073.10 | 1,073.10 | - | - | - | 53 | 818.40 | 818.40 | - | - | - | 54 | |
| | 유희시설 | | - | - | - | - | - | - | - | - | - | - | - | - | |
| | 운동시설 | | 879.50 | 879.50 | - | - | - | 13 | 879.50 | 879.50 | - | - | - | 13 | |
| | 교양시설 | | 1,411.80 | 1,411.80 | 1 | 729.86 | 977.54 | - | 1,411.80 | 1,411.80 | 1 | 977.41 | 1,040.31 | - | |
| | 편익시설 | | 880.10 | 880.10 | - | - | - | 2 | 1,430.00 | 1,430.00 | - | - | - | 2 | |
| | 관리시설 | | 94.57 | 94.57 | 1 | 93.56 | 75.99 | 1 | 94.57 | 94.57 | 1 | 93.56 | 75.99 | 1 | |
| | 녹지 및 기타 시설 | | | 23,169.12 | | | | | 23,437.51 | | | | | | |
| 기정 / 시설율 : 37.58%, 건폐율 : 2.22% | | | | | | | | 변경 / 시설율 : 36.39%, 건폐율 : 2.89% | | | | | | | |

2) 솔찬숲지구 (연수구 송도동 13-20번지 일원)

| 시설 구분 | | | 기 정 | | | | | 변 경 | | | | | | 증감 | |
|----------|---------------|----|-------------------------------|-------------|-----------|-------------|------------|--------------------------------|-------------|-------------|-----------|-------------|------------|----|------------|
| | | | 부지면적 (㎡) | 시설면적 (㎡) | 건축물 | | | 공작물 (기) | 부지면적 (㎡) | 시설면적 (㎡) | 건축물 | | | | 공작물 (기) |
| | | | | | 동수 (동) | 바닥면적 (㎡) | 연면적 (㎡) | | | | 동수 (동) | 바닥면적 (㎡) | 연면적 (㎡) | | |
| 합계 | | | 66,064.00 | 18,098.81 | 1 | 334.15 | 731.91 | 23 | 66,064.00 | 22,204.75 | 2 | 694.15 | 1,811.91 | 18 | |
| 공원 시설 | 시설계 | | 18,098.81 | 18,098.81 | 1 | 334.15 | 731.91 | 23 | 22,204.75 | 22,204.75 | 2 | 694.15 | 1,811.91 | 18 | |
| | 도로 및 광장 | 소계 | 8,548.65 | 8,548.65 | - | - | - | - | 7,992.15 | 7,992.15 | - | - | - | - | |
| | | 도로 | 8,278.20 | 8,278.20 | - | - | - | - | 6,416.20 | 6,416.20 | - | - | - | - | |
| | | 광장 | 270.45 | 270.45 | - | - | - | - | 1,575.95 | 1,575.95 | - | - | - | - | |
| | 조경시설 | | 7,736.78 | 7,736.78 | - | - | - | 12 | 6,805.22 | 6,805.22 | - | - | - | 5 | |
| | 휴양시설 | | - | - | - | - | - | 5 | - | - | - | - | - | 5 | |
| | 유흥시설 | | - | - | - | - | - | - | 2,983.00 | 2,983.00 | - | - | - | 2 | |
| | 운동시설 | | - | - | - | - | - | - | - | - | - | - | - | - | |
| | 교양시설 | | 407.53 | 407.53 | 1 | 334.15 | 731.91 | - | 407.53 | 407.53 | 1 | 334.15 | 731.91 | - | |
| | 편익시설 | | 1,405.85 | 1,405.85 | - | - | - | - | 4,016.85 | 4,016.85 | 1 | 360.00 | 1,080.00 | - | |
| 관리시설 | | - | - | - | - | - | 6 | - | - | - | - | - | 6 | | |
| 녹지 및 기타 | | | 47,965.19 | | | | | | 43,859.25 | | | | | | |
| 비고 | | | 기정 / 시설율 : 27.4%, 건폐율 : 0.51% | | | | | 기정 / 시설율 : 33.62%, 건폐율 : 1.06% | | | | | | | |

3) 송도여가지구 (연수구 송도동 221-2번지 일원)

| 시설 구분 | | | 기 정 | | | | | 변 경 | | | | | | 증감 | |
|----------|---------------|----|--------------------------------|-------------|-----------|-------------|------------|--------------------------------|-------------|-------------|-----------|-------------|------------|-----|------------|
| | | | 부지면적 (㎡) | 시설면적 (㎡) | 건축물 | | | 공작물 (기) | 부지면적 (㎡) | 시설면적 (㎡) | 건축물 | | | | 공작물 (기) |
| | | | | | 동수 (동) | 바닥면적 (㎡) | 연면적 (㎡) | | | | 동수 (동) | 바닥면적 (㎡) | 연면적 (㎡) | | |
| 합계 | | | 200,782.10 | 70,279.23 | 14 | 9,497.47 | 7,404.63 | 300 | 200,782.10 | 76,699.56 | 18 | 10,566.97 | 9,328.18 | 298 | |
| 공원 시설 | 시설계 | | 70,279.23 | 70,279.23 | 14 | 9,497.47 | 7,404.63 | 300 | 76,699.56 | 76,699.56 | 18 | 10,566.97 | 9,328.18 | 298 | |
| | 도로 및 광장 | 소계 | 28,187.40 | 28,187.40 | - | - | - | - | 28,899.60 | 28,899.60 | - | - | - | - | |
| | | 도로 | 22,167.20 | 22,167.20 | - | - | - | - | 22,928.70 | 22,928.70 | - | - | - | - | |
| | | 광장 | 6,020.20 | 6,020.20 | - | - | - | - | 5,970.90 | 5,970.90 | - | - | - | - | |
| | 조경시설 | | 7,509.60 | 7,509.60 | - | - | - | 39 | 7,509.60 | 7,509.60 | - | - | - | 39 | |
| | 휴양시설 | | 9,592.40 | 9,592.40 | 5 | 235.00 | 235.00 | 206 | 11,067.40 | 11,067.40 | - | - | - | 206 | |
| | 유흥시설 | | 1,158.30 | 1,158.30 | - | - | - | 1 | 2,449.30 | 2,449.30 | - | - | - | 3 | |
| | 운동시설 | | 19,959.00 | 19,959.00 | 1 | 8,464.94 | 6,203.90 | 18 | 20,969.60 | 20,969.60 | 1 | 8,826.41 | 7,415.83 | 18 | |
| | 교양시설 | | 267.10 | 267.10 | - | - | - | - | 267.10 | 267.10 | - | - | - | - | |
| | 편익시설 | | 2,465.03 | 2,465.03 | 7 | 646.33 | 386.26 | 4 | 3,052.08 | 3,052.08 | 13 | 1,026.88 | 1,215.08 | - | |
| | 관리시설 | | 1,140.40 | 1,140.40 | 1 | 151.20 | 579.47 | 32 | 2,484.88 | 2,484.88 | 4 | 713.68 | 697.27 | 32 | |
| 녹지 및 기타 | | | 130,502.87 | | | | | | 124,081.84 | | | | | | |
| 비고 | | | 기정 / 시설율 : 35.01%, 건폐율 : 4.74% | | | | | 기정 / 시설율 : 38.21%, 건폐율 : 5.27% | | | | | | | |

나. 시설 조서

1) 케이슨지구 (연수구 송도동 12-8번지 일원)

| 구분 | | 기 정 | | | | | | | | | 변 경 | | | | | | | | | 비고 |
|---------------|-------------|-------------|-------------|-------------|-------------|--------|--------|----------|----------|------------|-------------|-------------|-------------|-------------|--------|--------|----------|----------|------------|----|
| | | 부호 | 위치 | 부지면적 (㎡) | 시설면적 (㎡) | 구 조 | 규 모 | 건축물(㎡) | | 공작물 (기) | 부호 | 위치 | 부지면적 (㎡) | 시설면적 (㎡) | 구 조 | 규 모 | 건축물(㎡) | | 공작물 (기) | |
| | | | | | | | | 바닥 면적 | 연면적 | | | | | | | | 바닥 면적 | 연면적 | | |
| 합계 | | | | 37,118.00 | 13,948.88 | | 2 | 824.43 | 1,072.11 | 74 | | | 37,118.70 | 13,681.19 | | 2 | 1,070.97 | 1,116.30 | 75 | |
| 도로 및 광장 | 계 | | | 8,311.41 | 8,311.41 | - | - | - | - | 5 | | | 8,132.49 | 8,132.49 | - | - | - | - | 5 | |
| | 도로 | | 송도동 12-8 | 5,062.35 | 5,062.35 | | | | | | | 송도동 12-8 | 4,876.99 | 4,876.99 | | | | | | 감 |
| | 블라드 | ① | 소로3-1 | | | | | | | 5 | ① | 소로3-1 | | | | | | | 5 | |
| | 광장 | 가 | | 3,249.06 | 3,249.06 | | | | | | 가 | | 3,255.50 | 3,255.50 | | | | | | 감 |
| | 진입광장1 | 가-1 | 송도동 12-8 | (1,210.00) | (1,210.00) | | | | | | 가-1 | 송도동 12-8 | (1,217.24) | (1,217.24) | | | | | | 증 |
| | 진입광장2 | 가-2 | 송도동 12-8 | (1,228.66) | (1,228.66) | | | | | | 가-2 | 송도동 12-8 | (1,228.66) | (1,228.66) | | | | | | |
| | 모임광장1 | 가-3 | 송도동 12-8 | (335.30) | (335.30) | | | | | | 가-3 | 송도동 12-8 | (335.30) | (335.30) | | | | | | |
| | 모임광장2 | 가-4 | 송도동 12-8 | (106.20) | (106.20) | | | | | | 가-4 | 송도동 12-8 | (106.20) | (106.20) | | | | | | |
| | 연결광장 | 가-5 | 송도동 12-8 | (84.10) | (84.10) | | | | | | 가-5 | 송도동 12-8 | (84.10) | (84.10) | | | | | | |
| | 진입광장3 | 가-6 | 송도동 12-8 | (162.80) | (162.80) | | | | | | 가-6 | 송도동 12-8 | (162.00) | (162.00) | | | | | | 감 |
| 진입광장4 | 가-7 | 송도동 12-8 | (122.00) | (122.00) | | | | | | 가-7 | 송도동 12-8 | (122.00) | (122.00) | | | | | | | |
| 조경 시설 | 계 | | | 1,298.40 | 1,298.40 | - | - | - | - | - | | | 914.43 | 914.43 | - | - | - | - | - | |
| | 다목적 잔디광장 | 나 | 송도동 12-8 | 1,298.40 | 1,298.40 | | | | | | 나 | 송도동 12-8 | 802.00 | 802.00 | | | | | | 감 |
| | 조형물 | | | | | | | | | | ㉔ | 송도동 12-8 | 112.43 | 112.43 | | | | | | |
| 휴양 시설 | 계 | | | 1,073.10 | 1,073.10 | - | - | - | - | 53 | | | 818.40 | 818.40 | - | - | - | - | 54 | |
| | 쉼터 | 다 | | 1,073.10 | 1,073.10 | | | | | | 다 | | 818.40 | 818.40 | | - | - | - | - | |
| | 쉼터1 | 다-1 | 송도동 12-8 | (208.10) | (208.10) | | | | | | 다-1 | 송도동 12-8 | (208.10) | (208.10) | | | | | | |

| 구분 | | 기 정 | | | | | | | | | 변 경 | | | | | | | | | 비고 | | |
|----------|--------|-----|---------------|-----------------|-------------|--------|--------|----------|-----|------------|-----|---------------|-------------|-------------|--------|--------|----------|-----|------------|----|----|----|
| | | 부호 | 위치 | 부지면 적 (㎡) | 시설면적 (㎡) | 구 조 | 규 모 | 건축물(㎡) | | 공작물 (기) | 부호 | 위치 | 부지면적 (㎡) | 시설면적 (㎡) | 구 조 | 규 모 | 건축물(㎡) | | 공작물 (기) | | | |
| | | | | | | | | 바닥 면적 | 연면적 | | | | | | | | 바닥 면적 | 연면적 | | | | |
| 휴양 시설 | 쉼터2 | 다-2 | 송도동 12-8 | (44.90) | (44.90) | | | | | | 다-2 | 송도동 12-8 | (44.90) | (44.90) | | | | | | | | |
| | 쉼터3 | 다-3 | 송도동 12-8 | (328.40) | (328.40) | | | | | | 다-3 | 송도동 12-8 | (328.40) | (328.40) | | | | | | | | |
| | 쉼터4 | 다-4 | 송도동 12-8 | (126.00) | (126.00) | | | | | | 다-4 | 송도동 12-8 | (126.00) | (126.00) | | | | | | | | |
| | 쉼터5 | 다-5 | 송도동 12-8 | (265.20) | (265.20) | | | | | | 다-5 | 송도동 12-8 | (79.00) | (79.00) | | | | | | | 감 | |
| | 쉼터6 | 다-6 | 송도동 12-8 | (100.50) | (100.50) | | | | | | | | | | | | | | | | 폐지 | |
| | 쉼터7 | 다-7 | 송도동 12-8 | | | | | | | | 다-7 | 송도동 12-8 | (32.00) | (32.00) | | | | | | | | 신설 |
| | 사각파고라 | ② | 진입광장1 | | | | | | | 4 | ② | 진입광장1 | | | | | | | | 4 | | |
| | 평의자 | ③ | 진입광장1 | | | | | | | 41 | ③ | 진입광장1 | | | | | | | | 41 | | |
| | 육각정자 | ④ | 쉼터1, 3 | | | | | | | 2 | ④ | 쉼터1, 3 | | | | | | | | 2 | | |
| | 조형파고라 | ⑤ | 쉼터 4 | | | | | | | 2 | ⑤ | 쉼터 4 | | | | | | | | 2 | | |
| | 팔각파고라 | ⑥ | 쉼터 5 | | | | | | | 1 | ⑥ | 쉼터5, 7 | | | | | | | | 2 | 증 | |
| | 연식의자 | ⑦ | 쉼터 6 | | | | | | | 3 | ⑦ | 쉼터 6 | | | | | | | | 3 | | |
| 운동 시설 | 계 | | | 879.50 | 879.50 | | - | - | - | 13 | | | 879.50 | 879.50 | | - | - | - | 13 | | | |
| | 체력단련장 | 라 | | 879.50 | 879.50 | | | | | | 라 | | 879.50 | 879.50 | | | | | | - | | |
| | 체력단련장1 | 라-1 | 송도동 12-8 | (548.80) | (548.80) | | | | | | 라-1 | 송도동 12-8 | (548.80) | (548.80) | | | | | | | | |
| | 체력단련장2 | 라-2 | 송도동 12-8 | (330.70) | (330.70) | | | | | | 라-2 | 송도동 12-8 | (330.70) | (330.70) | | | | | | | | |
| | 운동시설 | ⑧ | 체력단련장 1, 2 | | | | | | | 8 | ⑧ | 체력단련장 1, 2 | | | | | | | | 8 | | |
| | 음수대 | ⑨ | 체력단련장 1, 2 | | | | | | | 2 | ⑨ | 체력단련장 1, 2 | | | | | | | | 2 | | |
| | 로프잡기 | ⑩ | 체력단련장 2 | | | | | | | 3 | ⑩ | 체력단련장 2 | | | | | | | | 3 | | |

| 구분 | | 기 정 | | | | | | | | | 변 경 | | | | | | | | | 비고 |
|----------|----------------|-----|-------------------|-------------|-------------|----|----------|--------|------------|----|-----|-------------------|-------------|----------|----------|-----|------------|----------|---|----|
| | | 부호 | 위치 | 부지면적 (㎡) | 시설면적 (㎡) | 구조 | 건축물(㎡) | | 공작물 (기) | 부호 | 위치 | 부지면적 (㎡) | 시설면적 (㎡) | 구조 | 건축물(㎡) | | 공작물 (기) | | | |
| | | | | | | | 바닥 면적 | 연면적 | | | | | | | 바닥 면적 | 연면적 | | | | |
| 교양 시설 | 계 | | | 1,411.80 | 1,411.80 | | 1 | 729.86 | 977.54 | - | | | 1,411.80 | 1,411.80 | | 1 | 977.41 | 1,040.31 | - | |
| | 복합 문화 시설 | 마 | 송도동 12-8 | 1,411.80 | 1,411.80 | 철콘 | 1 | 729.86 | 977.54 | | 마 | 송도동 12-8 | 1,411.80 | 1,411.80 | 철콘 | 1 | 977.41 | 1,040.31 | | |
| 편의 시설 | 계 | | | 880.10 | 880.10 | | - | - | - | 2 | | | 1,430.00 | 1,430.00 | | - | - | - | 2 | |
| | 주차장 | 바 | 송도동 12-8 | 880.10 | 880.10 | | | | | | 바 | 송도동 12-8 | 1,430.00 | 1,430.00 | | | | | | 증 |
| | 음수대 | ㉠ | | | | | | | | 2 | ㉠ | | | | | | | | 2 | |
| 관리 시설 | 계 | | | 94.57 | 94.57 | | 1 | 93.56 | 75.99 | 1 | | | 94.57 | 94.57 | | 1 | 93.56 | 75.99 | 1 | |
| | 관리 사무실 | 사 | 송도동 12-8 | 94.57 | 94.57 | | 1 | 93.56 | 75.99 | | 사 | 송도동 12-8 | 94.57 | 94.57 | 철골 | 1 | 93.56 | 75.99 | | |
| | 하수 처리 맨홀 | ㉠ | 관리사 무소 옆 녹지 | | | | | | | | ㉠ | 관리사 무소 옆 녹지 | | | | | | | 1 | |
| 녹지 및 기타 | | | 송도동 12-8 | 23,169.12 | | | | | | | | 송도동 12-8 | 23,437.51 | | | | | | | |

2) 시설조서_솔찬숲지구 (연수구 송도동 13-20번지 일원)

| 구분 | | 기 정 | | | | | | | | 변 경 | | | | | | | | 비고 | | |
|---------------|--------|-----|--------------|-------------|-------------|-----|-----------|-----------------|------------|------------|--------------|--------------|-------------|-------------|-----|-----------|-----------------|----------|------------|------------|
| | | 부호 | 위치 | 부지면적 (㎡) | 시설면적 (㎡) | 건축물 | | | | 공작물 (기) | 부호 | 위치 | 부지면적 (㎡) | 시설면적 (㎡) | 건축물 | | | | 공작물 (기) | |
| | | | | | | 구조 | 동수 (동) | 바닥 면적 (㎡) | 연면적 (㎡) | | | | | | 구조 | 동수 (동) | 바닥 면적 (㎡) | | | 연면적 (㎡) |
| 합계 | | | | 66,064.00 | 18,098.81 | | 1 | 334.15 | 731.91 | 23 | | | 66,064.00 | 22,204.75 | | 2 | 694.15 | 1,811.91 | 18 | |
| 도로 및 광장 | 계 | | | 8,548.65 | 8,548.65 | | - | - | - | - | | | 7,992.15 | 7,992.15 | | - | - | - | - | |
| | 도로 | | 송도동 13-20 | 8,278.20 | 8,278.20 | | | | | | | 송도동 13-20 | 6,416.20 | 6,416.20 | | | | | | 감 |
| | 진입광장 | 가 | 송도동 13-20 | 270.45 | 270.45 | | | | | | 가 | 송도동 13-20 | 1,575.95 | 1,575.95 | | | | | | 증 |
| | | | | | | | | | | | 가-1 | 송도동 13-20 | (270.45) | (270.45) | | | | | | 기정 |
| | | | | | | | | | | | 가-2 | 송도동 13-20 | (301.50) | (301.50) | | | | | | 신설 |
| | | | | | | | | | | | 가-3 | 송도동 13-20 | (798.00) | (798.00) | | | | | | 신설 |
| | | | | | | | | | | | 가-4 | 송도동 13-20 | (97.00) | (97.00) | | | | | | 신설 |
| | | | | | | | | | | | 가-5 | 송도동 13-20 | (109.00) | (109.00) | | | | | | 신설 |
| | | | | | | | | | | | | | | | | | | | | |
| 조경 시설 | 계 | | | 7,736.78 | 7,736.78 | | - | - | - | 12 | | | 6,805.22 | 6,805.22 | | - | - | - | 5 | |
| | 기수지 | 다 | 송도동 13-20 | 6,386.56 | 6,386.56 | | | | | | 다 | 송도동 13-20 | 6,386.56 | 6,386.56 | | | | | | |
| | 건천 | 라 | 송도동 13-20 | 931.56 | 931.56 | | | | | | 라 | 송도동 13-20 | - | - | | | | | | 감 |
| | 관찰테크-1 | 나 | 송도동 13-20 | 418.66 | 418.66 | | | | | | 나 | 송도동 13-20 | 418.66 | 418.66 | | | | | | |
| | 그루터기 | ① | 송도동 13-20 | | | | | | 6 | ① | 송도동 13-20 | | | | | | | | 3 | 감 |
| | 돌무더기 | ② | 송도동 13-20 | | | | | | 6 | ② | 송도동 13-20 | | | | | | | | 2 | 감 |

| 구분 | | 기 정 | | | | | | | | | 변 경 | | | | | | | | | 비고 |
|----------|------------|-----|--------------|-----------------|-----------------|-----|-----------|-----------------|------------|----|-----|--------------|-------------|------------|----|-----------|------------|-----------------|------------|----|
| | | 부호 | 위치 | 부지면 적 (㎡) | 시설면 적 (㎡) | 건축물 | | | 공작물 (기) | 부호 | 위치 | 부지면적 (㎡) | 시설면적 (㎡) | 건축물 | | | 공작물 (기) | | | |
| | | | | | | 구조 | 동수 (동) | 바닥 면적 (㎡) | | | | | | 연면적 (㎡) | 구조 | 동수 (동) | | 바닥 면적 (㎡) | 연면적 (㎡) | |
| 휴양 시설 | 계 | | | - | - | - | - | - | - | 5 | | | - | - | | - | - | - | 5 | |
| | 앞음벽 | ③ | 진입 광장 | | | | | | | 2 | ③ | 진입광장 | | | | | | | 2 | |
| | 등의자 | ④ | 주차장 | | | | | | | 3 | ④ | 주차장 | | | | | | | 3 | |
| | | | | | | | | | | | | | | | | | | | | |
| 유희 시설 | 계 | | | - | - | - | - | - | - | - | | | 2,983.00 | 2,983.00 | | - | - | - | 2 | |
| | 모험놀이터 | | | | | | | | | | 사 | 송도동 13-20 | 2,983.00 | 2,983.00 | | - | - | - | - | 신설 |
| | 모험놀이터 1 | | | | | | | | | | 사-1 | 송도동 13-20 | 1,590.00 | 1,590.00 | | | | | | 신설 |
| | 모험놀이터 2 | | | | | | | | | | 사-2 | 송도동 13-20 | 1,393.00 | 1,393.00 | | | | | | 신설 |
| | 전망대 | | | | | | | | | | ⑨ | 송도동 13-20 | | | | | | | 1 | 신설 |
| | 모험놀이 시설 | | | | | | | | | | ⑩ | 모험 놀이터 | | | | | | | 1 | 신설 |
| | | | | | | | | | | | | | | | | | | | | |
| 교양 시설 | 계 | | | 407.53 | 407.53 | | | | | | | | 407.53 | 407.53 | | 1 | 334.15 | 731.91 | - | |
| | 비지터 센터 | 마 | 송도동 13-20 | 407.53 | 407.53 | | | | | | 마 | 송도동 13-20 | 407.53 | 407.53 | | 1 | 334.15 | 731.91 | | |
| | | | | | | | | | | | | | | | | | | | | |
| 편의 시설 | 계 | | | 1,405.85 | 1,405.85 | | | | | | | | 4,016.85 | 4,016.85 | | 1 | 360.00 | 1,080.00 | - | |
| | 주차장 | 바 | 송도동 13-20 | 1,405.85 | 1,405.85 | | | | | | 바 | 송도동 13-20 | 3,656.63 | 3,656.63 | | - | - | - | - | |
| | 주차장-1 | | | | | | | | | | 바-1 | 송도동 13-20 | (1,405.85) | (1,405.85) | | | | | | 기정 |
| | 주차장-2 | | | | | | | | | | 바-2 | 송도동 13-20 | (2,251.00) | (2,251.00) | | | | | | 신설 |

| 구분 | | 기 정 | | | | | | | | 변 경 | | | | | | | | 비고 | | |
|------------|-----------|-----|--------------|-------------|-------------|-----|-----------|-----------------|------------|------------|----|--------------|-------------|-------------|-----|-----------|-----------------|----------|------------|------------|
| | | 부호 | 위치 | 부지면적 (㎡) | 시설면적 (㎡) | 건축물 | | | | 공작물 (기) | 부호 | 위치 | 부지면적 (㎡) | 시설면적 (㎡) | 건축물 | | | | 공작물 (기) | |
| | | | | | | 구조 | 동수 (동) | 바닥 면적 (㎡) | 연면적 (㎡) | | | | | | 구조 | 동수 (동) | 바닥 면적 (㎡) | | | 연면적 (㎡) |
| | | | | | | | | | | | | | | | | | | | | |
| 편의 시설 | 휴게 음식점 | | | | | | | | | | 아 | 송도동 13-20 | 360.00 | 360.00 | | 1 | 360.00 | 1,080.00 | | 신설 |
| | | | | | | | | | | | | | | | | | | | | |
| | | | | | | | | | | | | | | | | | | | | |
| 관리 시설 | 계 | | | - | - | | - | - | - | 6 | | | - | - | | - | - | - | 6 | |
| | 방향 안내판 | ⑥ | 주차장 | | | | | | | 1 | ⑥ | 주차장 | | | | | | | 1 | |
| | 해설 안내판 | ⑦ | 송도동 13-20 | | | | | | | 3 | ⑦ | 송도동 13-20 | | | | | | | 3 | |
| | 접철식 대문 | ⑤ | 주차장 | | | | | | | 1 | ⑤ | 주차장 | | | | | | | 1 | |
| | 웬스 | ⑧ | 송도동 13-20 | | | | | | | 1 | ⑧ | 송도동 13-20 | | | | | | | 1 | |
| | | | | | | | | | | | | | | | | | | | | |
| 녹지 및 기타 | | | 송도동 13-20 | 47,965.19 | | | | | | | | 송도동 13-20 | 43,859.25 | | | | | | | |

3) 시설조서_송도여가지구 (연수구 송도동 13-20번지 일원)

| 구분 | | 기 정 | | | | | | | | 변 경 | | | | | | | | 비고 | | |
|---------------|------------|-----|--------------|-------------|-------------|-----|-----------|-------------|------------|-----|-----|--------------|-------------|------------|-----|-----------|------------|----------|-------------|------------|
| | | 부호 | 위치 | 부지면적 (㎡) | 시설면적 (㎡) | 건축물 | | | 공작물 (기) | 부호 | 위치 | 부지면적 (㎡) | 시설면적 (㎡) | 건축물 | | | 공작물 (기) | | | |
| | | | | | | 구조 | 동수 (동) | 바닥면적 (㎡) | | | | | | 연면적 (㎡) | 구조 | 동수 (동) | | | 바닥면적 (㎡) | 연면적 (㎡) |
| 합계 | | | | 200,782.10 | 70,279.23 | | 14 | 9,497.47 | 7,404.63 | 300 | | | 200,781.40 | 76,699.56 | | 18 | 10,566.97 | 9,328.18 | 298 | |
| 도로 및 광장 | 계 | | | 28,187.40 | 28,187.40 | | - | - | - | - | | | 28,899.60 | 28,899.60 | | - | - | - | - | |
| | 도로 | | 송도동 221-2 | 22,167.20 | 22,167.20 | | | | | | | 송도동 221-2 | 22,928.70 | 22,928.70 | | | | | | |
| | 광장 | 가 | | 6,020.20 | 6,020.20 | | - | - | - | - | 가 | | 5,970.90 | 5,970.90 | | - | - | - | - | |
| | 진입광장 1 | 가-1 | 송도동 221-2 | (875.10) | (875.10) | | | | | | 가-1 | 송도동 221-2 | (875.10) | (875.10) | | | | | | |
| | 진입광장 2 | 가-2 | 송도동 221-2 | (914.30) | (914.30) | | | | | | 가-2 | 송도동 221-2 | (914.30) | (914.30) | | | | | | |
| | 진입광장 3 | 가-3 | 송도동 221-2 | (35.30) | (35.30) | | | | | | 가-3 | 송도동 221-2 | (35.30) | (35.30) | | | | | | |
| | 진입광장 4 | 가-4 | 송도동 221-2 | (484.90) | (484.90) | | | | | | 가-4 | 송도동 221-2 | (256.00) | (256.00) | | | | | | 감 |
| | 놀이광장 | 가-5 | 송도동 221-2 | (3,008.40) | (3,008.40) | | | | | | 가-5 | 송도동 221-2 | (3,188.00) | (3,188.00) | | | | | | 증 |
| | 모임광장 1 | 가-6 | 송도동 221-2 | (553.10) | (553.10) | | | | | | 가-6 | 송도동 221-2 | (553.10) | (553.10) | | | | | | |
| | 모임광장 2 | 가-7 | 송도동 221-2 | (69.10) | (69.10) | | | | | | 가-7 | 송도동 221-2 | (69.10) | (69.10) | | | | | | |
| | 모임광장 3 | 가-8 | 송도동 221-2 | (80.00) | (80.00) | | | | | | 가-8 | 송도동 221-2 | (80.00) | (80.00) | | | | | | |
| | | | | | | | | | | | | | | | | | | | | |
| 조경 시설 | 계 | | | 7,590.60 | 7,509.60 | | - | - | - | 39 | | | 7,509.60 | 7,509.60 | | - | - | - | 39 | |
| | 다목적 잔디밭 | 나 | 송도동 221-2 | 7,075.60 | 7,075.60 | | | | | | 나 | 송도동 221-2 | 7,075.60 | 7,075.60 | | | | | | |
| | 바닥분수 | 다 | 송도동 221-2 | 113.10 | 113.10 | | | | | | 다 | 송도동 221-2 | 113.10 | 113.10 | | | | | | |
| | 잔디마당 | 라 | 송도동 221-2 | 320.90 | 320.90 | | | | | | 라 | 송도동 221-2 | 320.90 | 320.90 | | | | | | |
| | 팔각정자 | ① | 송도동 221-2 | | | 목조 | | | | 3 | ① | 송도동 221-2 | | | 목조 | | | | 3 | |
| | 막구조 파고라 | ② | 송도동 221-2 | | | 막구조 | | | | 5 | ② | 송도동 221-2 | | | 막구조 | | | | 5 | |
| | 반원형 파고라 | ③ | 송도동 221-2 | | | 목조 | | | | 1 | ③ | 송도동 221-2 | | | 목조 | | | | 1 | |
| | 파고라 | ④ | 송도동 221-2 | | | 목조 | | | | 2 | ④ | 송도동 221-2 | | | 목조 | | | | 2 | |

| 구분 | | 기 정 | | | | | | | | | 변 경 | | | | | | | | | 비고 | |
|----------|-------|-----|--------------|-------------|-------------|-----|-----------|-----------------|------------|------------|-----|--------------|-------------|-------------|-----|-----------|-----------------|------------|------------|-----|----|
| | | 부호 | 위치 | 부지면적 (㎡) | 시설면적 (㎡) | 건축물 | | | | 공작물 (기) | 부호 | 위치 | 부지면적 (㎡) | 시설면적 (㎡) | 건축물 | | | | 공작물 (기) | | |
| | | | | | | 구조 | 동수 (동) | 바닥 면적 (㎡) | 연면적 (㎡) | | | | | | 구조 | 동수 (동) | 바닥 면적 (㎡) | 연면적 (㎡) | | | |
| 조경 시설 | 조형가벽 | ⑤ | 송도동 221-2 | | | 석재 | | | | 1 | ⑤ | 송도동 221-2 | | | 석재 | | | | | 1 | |
| | 플랜터 | ⑥ | 송도동 221-2 | | | 석재 | | | | 3 | ⑥ | 송도동 221-2 | | | 석재 | | | | | 3 | |
| | 원형플랜터 | ⑦ | 송도동 221-2 | | | 석재 | | | | 8 | ⑦ | 송도동 221-2 | | | 석재 | | | | | 8 | |
| | 고래조형물 | ⑧ | 송도동 221-2 | | | 석재 | | | | 2 | ⑧ | 송도동 221-2 | | | 석재 | | | | | 2 | |
| | 첨경물 | ⑨ | 송도동 221-2 | | | 석재 | | | | 14 | ⑨ | 송도동 221-2 | | | 석재 | | | | | 14 | |
| | | | | | | | | | | | | | | | | | | | | | |
| 휴양 시설 | 계 | | | 9,592.40 | 9,592.40 | | 5 | 235.00 | 235.00 | 206 | | | 11,067.40 | 11,067.40 | | - | - | - | - | 206 | |
| | 야영장 | 마 | | 7,537.80 | 7,537.80 | | - | - | - | - | 마 | | 9,530.70 | 9,530.70 | | - | - | - | - | - | |
| | 야영장1 | 마-1 | 송도동 221-2 | (3,137.90) | (3,137.90) | | | | | | 마-1 | 송도동 221-2 | (3,137.90) | (3,137.90) | | | | | | | |
| | 야영장2 | 마-2 | 송도동 221-2 | (1,092.80) | (1,092.80) | | | | | | 마-2 | 송도동 221-2 | (1,092.80) | (1,092.80) | | | | | | | |
| | 야영장3 | 마-3 | 송도동 221-2 | (594.90) | (594.90) | | | | | | 마-3 | 송도동 221-2 | (900.00) | (900.00) | | | | | | | 증 |
| | 야영장4 | 마-4 | 송도동 221-2 | (594.90) | (594.90) | | | | | | 마-4 | 송도동 221-2 | (800.00) | (800.00) | | | | | | | 증 |
| | 야영장5 | 마-5 | 송도동 221-2 | (594.90) | (594.90) | | | | | | 마-5 | 송도동 221-2 | (885.00) | (885.00) | | | | | | | 증 |
| | 야영장6 | 마-6 | 송도동 221-2 | (598.40) | (598.40) | | | | | | 마-6 | 송도동 221-2 | (880.00) | (880.00) | | | | | | | 증 |
| | 야영장7 | 마-7 | 송도동 221-2 | (924.00) | (924.00) | | | | | | 마-7 | 송도동 221-2 | (1,295.00) | (1,295.00) | | | | | | | 증 |
| | 야영장8 | | | | | | | | | | 마-8 | 송도동 221-2 | (540.00) | (540.00) | | | | | | | 신설 |
| | 휴게소 | 바 | | 2,054.60 | 2,054.60 | | - | - | - | - | 바 | | 1,536.70 | 1,536.70 | | - | - | - | - | - | |
| | 휴게소1 | 바-1 | 송도동 221-2 | (1,117.00) | (1,117.00) | | | | | | 바-1 | 송도동 221-2 | (1,117.00) | (1,117.00) | | | | | | | |
| | 휴게소2 | 바-2 | 송도동 221-2 | (72.70) | (72.70) | | | | | | 바-2 | 송도동 221-2 | (72.70) | (72.70) | | | | | | | |
| | 휴게소3 | 바-3 | 송도동 221-2 | (138.50) | (138.50) | | | | | | 바-3 | 송도동 221-2 | (97.00) | (97.00) | | | | | | | 감 |
| | 휴게소4 | 바-4 | 송도동 221-2 | (35.10) | (35.10) | | | | | | 바-4 | 송도동 221-2 | (35.10) | (35.10) | | | | | | | |

| 구분 | | 기 정 | | | | | | | | | 변 경 | | | | | | | | | 비고 |
|----------|------------|-----|--------------|-------------|-------------|-----|-----------|-------------|------------|------------|-----|--------------|------------|-------------|-----|-----------|-------------|------------|------------|----|
| | | 부호 | 위치 | 부지면적 (㎡) | 시설면적 (㎡) | 건축물 | | | | 공작물 (기) | 부호 | 위치 | 부지면 (㎡) | 시설면적 (㎡) | 건축물 | | | | 공작물 (기) | |
| | | | | | | 구조 | 동수 (동) | 바닥면적 (㎡) | 연면적 (㎡) | | | | | | 구조 | 동수 (동) | 바닥면적 (㎡) | 연면적 (㎡) | | |
| 휴양 시설 | 휴게소5 | 바-5 | 송도동 221-2 | (252.30) | (252.30) | | | | | | 바-5 | | | | | | | | | 폐지 |
| | 휴게소6 | 바-6 | 송도동 221-2 | (224.10) | (224.10) | | | | | | 바-6 | | | | | | | | | 폐지 |
| | 휴게소7 | 바-7 | 송도동 221-2 | (40.10) | (40.10) | | | | | | 바-7 | 송도동 221-2 | (40.10) | (40.10) | | | | | | |
| | 휴게소8 | 바-8 | 송도동 221-2 | (174.80) | (174.80) | | | | | | 바-8 | 송도동 221-2 | (174.80) | (174.80) | | | | | | |
| | 캐빈하우스 | 1 | | - | - | | 5 | 235.00 | 235.00 | - | 1 | | - | - | | - | - | - | - | |
| | 캐빈하우스 1 | 1-1 | 송도동 221-2 | | | | (5) | (125.00) | (125.00) | | 1-1 | | | | | | | | | 폐지 |
| | 캐빈하우스 2 | 1-2 | 송도동 221-2 | | | | (5) | (110.00) | (110.00) | | 1-2 | | | | | | | | | 폐지 |
| | 캠핑데크 | ㉑ | | - | - | | - | - | - | 49 | ㉑ | | - | - | | - | - | - | 49 | |
| | 캠핑데크1 | ㉑-1 | 송도동 221-2 | | | 목조 | | | | (25) | ㉑-1 | 송도동 221-2 | | | 목조 | | | | (25) | |
| | 캠핑데크2 | ㉑-2 | 송도동 221-2 | | | 목조 | | | | (24) | ㉑-2 | 송도동 221-2 | | | 목조 | | | | (24) | |
| | 야외탁자 | ㉒ | | - | - | - | - | - | - | 50 | ㉒ | | - | - | - | - | - | - | 50 | |
| | 야외탁자1 | ㉒-1 | 송도동 221-2 | | | 목조 | | | | (24) | ㉒-1 | 송도동 221-2 | | | 목조 | | | | (24) | |
| | 야외탁자2 | ㉒-2 | 송도동 221-2 | | | 목조 | | | | (6) | ㉒-2 | 송도동 221-2 | | | 목조 | | | | (6) | |
| | 야외탁자3 | ㉒-3 | 송도동 221-2 | | | 목조 | | | | (20) | ㉒-3 | 송도동 221-2 | | | 목조 | | | | (20) | |
| | 휴게데크 | ㉓ | 송도동 221-2 | | | 목조 | | | | 4 | ㉓ | 송도동 221-2 | | - | 목조 | | | | 4 | |
| | 연식의자 | ㉔ | 송도동 221-2 | | | 목조 | | | | 38 | ㉔ | 송도동 221-2 | | - | 목조 | | | | 38 | |
| | 조형의자 | ㉕ | 송도동 221-2 | | | 석재 | | | | 6 | ㉕ | 송도동 221-2 | | - | 석재 | | | | 6 | |
| | 다듬이돌 의자 | ㉖ | 송도동 221-2 | | | 석재 | | | | 2 | ㉖ | 송도동 221-2 | | - | 석재 | | | | 2 | |
| | 흔들의자 | ㉗ | 송도동 221-2 | | | | | | | 3 | ㉗ | 송도동 221-2 | | - | | | | | 3 | |
| | 등의자 | ㉘ | 송도동 221-2 | | | 목조 | | | | 54 | ㉘ | 송도동 221-2 | | - | 목조 | | | | 54 | |
| | | | | | | | | | | | | | | | | | | | | |

| 구분 | | 기 정 | | | | | | | | 변 경 | | | | | | | | 비고 | | |
|------------|-------------|-----|--------------|-------------|-------------|-----------|-----------|-------------|------------|-----|----|--------------|-------------|------------|-----------|-----------|------------|----------|-------------|------------|
| | | 부호 | 위치 | 부지면적 (㎡) | 시설면적 (㎡) | 건축물 | | | 공작물 (기) | 부호 | 위치 | 부지면적 (㎡) | 시설면적 (㎡) | 건축물 | | | 공작물 (기) | | | |
| | | | | | | 구조 | 동수 (동) | 바닥면적 (㎡) | | | | | | 연면적 (㎡) | 구조 | 동수 (동) | | | 바닥면적 (㎡) | 연면적 (㎡) |
| 유·회 시·설 | 계 | | | 1,158.30 | 1,158.30 | | - | - | - | 1 | | | 2,449.30 | 2,449.30 | | - | - | - | 3 | |
| | 어린이 놀이터 | 사 | 송도동 221-2 | 258.30 | 258.30 | | | | | | | 송도동 221-2 | 768.30 | 768.30 | | - | - | - | - | |
| | 어린이 놀이터1 | | | | | | | | | | | 송도동 221-2 | (258.30) | (258.30) | | | | | | 기정 |
| | 어린이 놀이터2 | | | | | | | | | | | 송도동 221-2 | (510.00) | (510.00) | | | | | | 신설 |
| | 발물놀이터 | 아 | 송도동 221-2 | 900.00 | 900.00 | | | | | | | 송도동 221-2 | 1,681.00 | 1,681.00 | | | | | | 중 |
| | 조합놀이대 | ㉘ | 어린이 놀이터 | | - | | | | | 1 | | 어린이 놀이터 | | - | | | | | 3 | 중 |
| 운·동 시·설 | 계 | | | 19,959.00 | 19,959.00 | | 1 | 8,464.94 | 6,203.90 | 18 | | | 20,969.60 | 20,969.60 | | - | 8,826.41 | 7,415.83 | 18 | |
| | 골프연습장 | 2 | 송도동 221-2 | 19,959.00 | 19,959.00 | RC조 3층 | 1 | 8,494.94 | 6,203.90 | | | 송도동 221-2 | 19,959.00 | 19,959.00 | 철골 3층 | - | 8,826.41 | 7,415.83 | | |
| | 다목적 운동장 | 자 | 송도동 221-2 | 560.00 | 560.00 | | | | | | | | | | | | | | | 폐지 |
| | 체력단련장 | 차 | 송도동 221-2 | 308.60 | 308.60 | | | | | | | 송도동 221-2 | 308.60 | 308.60 | | | | | | |
| | 족구장 | | | | | | | | | | | 송도동 221-2 | 702.00 | 702.00 | | | | | | |
| | 족구장1 | | | | | | | | | | | 송도동 221-2 | (351.00) | (351.00) | | | | | | 신설 |
| | 족구장2 | | | | | | | | | | | 송도동 221-2 | (351.00) | (351.00) | | | | | | 신설 |
| | 체력단련 시설 | ㉙ | 전지역 | | - | | | | | 18 | ㉙ | 전지역 | | - | | | | | 18 | |
| | | | | | | | | | | | | | | | | | | | | |
| 교·양 시·설 | 계 | | | 267.10 | 267.10 | | - | - | - | - | | | 267.10 | 267.10 | | - | - | - | - | |
| | 야외무대 | 카 | 송도동 221-2 | 267.10 | 267.10 | | | | | | 카 | 송도동 221-2 | 267.10 | 267.10 | | | | | | |
| | | | | | | | | | | | | | | | | | | | | |
| 편·익 시·설 | 계 | | | 2,465.03 | 2,465.03 | | 7 | 646.33 | 386.26 | 4 | | | 3,052.08 | 3,052.08 | | 13 | 1,026.88 | 1,215.08 | - | |
| | 일반음식점 | 3 | 송도동 221-2 | 464.68 | 464.68 | RC조 3층 | 1 | 464.68 | 240.61 | | 3 | 송도동 221-2 | 464.68 | 464.68 | RC조 2층 | 1 | 464.68 | 632.88 | | 중 |
| | 화장실 | 4 | | 108.15 | 108.15 | | 3 | 108.15 | 108.15 | - | 4 | | 144.20 | 144.20 | | 4 | 144.20 | 144.20 | - | |

| 구분 | | 기 정 | | | | | | | | | 변 경 | | | | | | | | | 비고 |
|----------|------|-----|--------------|-------------|-------------|-----------|-----------|-------------|------------|------------|-----|--------------|-------------|-------------|-----------|-----------|-------------|------------|------------|----------|
| | | 부호 | 위치 | 부지면적 (㎡) | 시설면적 (㎡) | 건축물 | | | | 공작물 (기) | 부호 | 위치 | 부지면적 (㎡) | 시설면적 (㎡) | 건축물 | | | | 공작물 (기) | |
| | | | | | | 구조 | 동수 (동) | 바닥면적 (㎡) | 연면적 (㎡) | | | | | | 구조 | 동수 (동) | 바닥면적 (㎡) | 연면적 (㎡) | | |
| 편의 시설 | 화장실1 | 4-1 | 송도동 221-2 | (36.05) | (36.05) | RC조 1층 | (1) | (36.05) | (36.05) | | 4-1 | 송도동 221-2 | (36.05) | (36.05) | RC조 1층 | (1) | (36.05) | (36.05) | | |
| | 화장실2 | 4-2 | 송도동 221-2 | (36.05) | (36.05) | RC조 1층 | (1) | (36.05) | (36.05) | | 4-2 | 송도동 221-2 | (36.05) | (36.05) | RC조 1층 | (1) | (36.05) | (36.05) | | |
| | 화장실3 | 4-3 | 송도동 221-2 | (36.05) | (36.05) | RC조 1층 | (1) | (36.05) | (36.05) | | 4-3 | 송도동 221-2 | (36.05) | (36.05) | RC조 1층 | (1) | (36.05) | (36.05) | | |
| | 화장실4 | | | | | | | | | | 4-4 | 송도동 221-2 | (36.05) | (36.05) | RC조 1층 | (1) | (36.05) | (36.05) | | 신설 |
| | 취사장 | 5 | | 73.50 | 73.50 | | 3 | 73.50 | 73.50 | - | 5 | | 98.00 | 98.00 | | 4 | 98.00 | 98.00 | - | |
| | 취사장1 | 5-1 | 송도동 221-2 | (24.50) | (24.50) | RC조 1층 | (1) | (24.50) | (24.50) | | 5-1 | 송도동 221-2 | (24.50) | (24.50) | RC조 1층 | (1) | (24.50) | (24.50) | | |
| | 취사장2 | 5-2 | 송도동 221-2 | (24.50) | (24.50) | RC조 1층 | (1) | (24.50) | (24.50) | | 5-2 | 송도동 221-2 | (24.50) | (24.50) | RC조 1층 | (1) | (24.50) | (24.50) | | |
| | 취사장3 | 5-3 | 송도동 221-2 | (24.50) | (24.50) | RC조 1층 | (1) | (24.50) | (24.50) | | 5-3 | 송도동 221-2 | (24.50) | (24.50) | RC조 1층 | (1) | (24.50) | (24.50) | | |
| | 취사장4 | | | | | | | | | | 5-4 | 송도동 221-2 | (24.50) | (24.50) | RC조 1층 | (1) | (24.50) | (24.50) | | 신설 |
| | 주차장 | 타 | | 1,794.70 | 1,794.70 | | - | - | - | - | 타 | | 2,265.00 | 2,265.00 | | - | - | - | - | |
| | 주차장1 | 타-1 | 송도동 221-2 | (1,401.50) | (1,401.50) | | | | | | 타-1 | 송도동 221-2 | (1,745.00) | (1,745.00) | | | | | | 중 |
| | 주차장2 | 타-2 | 송도동 221-2 | (7,454.20) | (7,454.20) | | | | | | 타-2 | 송도동 221-2 | (7,454.20) | (7,454.20) | | | | | | 합산 제외 |
| | 주차장3 | 타-3 | 송도동 221-2 | (393.20) | (393.20) | | | | | | 타-3 | 송도동 221-2 | (393.20) | (393.20) | | | | | | |
| | 주차장4 | | | | | | | | | | 타-4 | 송도동 221-2 | (127.00) | (127.00) | | | | | | 신설 |
| | 음수장 | 파 | | 24.00 | 24.00 | | - | - | - | - | 파 | | - | - | - | - | - | - | - | |
| | 음수장1 | 파-1 | 송도동 221-2 | (6.00) | (6.00) | | | | | | 파-1 | | | | | | | | | 폐지 |
| | 음수장2 | 파-2 | 송도동 221-2 | (6.00) | (6.00) | | | | | | 파-2 | | | | | | | | | 폐지 |
| | 음수장3 | 파-3 | 송도동 221-2 | (6.00) | (6.00) | | | | | | 파-3 | | | | | | | | | 폐지 |
| | 음수장4 | 파-4 | 송도동 221-2 | (6.00) | (6.00) | | | | | | 파-4 | | | | | | | | | 폐지 |
| | 음수전 | ㉔ | 음수장 | - | - | | | | | 4 | ㉔ | | | | | | | | | 폐지 |
| | 샤워장 | | | | | | | | | | 7 | | 80.00 | 80.00 | | 2 | 80.00 | 80.00 | - | |

| 구분 | | 기 정 | | | | | | | | 변 경 | | | | | | | | 비고 | | |
|----------|------------|-----|--------------|-------------|-------------|-----------|-----------|-------------|------------|-----|--------------|--------------|-------------|------------|-----------|-----------|------------|----------|-------------|------------|
| | | 부호 | 위치 | 부지면적 (㎡) | 시설면적 (㎡) | 건축물 | | | 공작물 (기) | 부호 | 위치 | 부지면적 (㎡) | 시설면적 (㎡) | 건축물 | | | 공작물 (기) | | | |
| | | | | | | 구조 | 동수 (동) | 바닥면적 (㎡) | | | | | | 연면적 (㎡) | 구조 | 동수 (동) | | | 바닥면적 (㎡) | 연면적 (㎡) |
| 편의 시설 | 샤워장1 | | | | | | | | | 7-1 | 송도동 221-2 | (40.00) | (40.00) | RC조 1층 | (1) | (40.00) | (40.00) | | 신설 | |
| | 샤워장2 | | | | | | | | | 7-2 | 송도동 221-2 | (40.00) | (40.00) | RC조 1층 | (1) | (40.00) | (40.00) | | 신설 | |
| 관리 시설 | 계 | | | 1,140.40 | 1,140.40 | | 1 | 151.20 | 579.47 | 32 | | 2,484.88 | 2,484.88 | | 4 | 697.27 | 697.27 | 32 | | |
| | 관리 사무소 | 6 | | 151.20 | 151.20 | | 1 | 151.20 | 579.47 | - | 6 | 495.68 | 495.68 | | 2 | 437.27 | 437.27 | - | | |
| | 관리 사무소1 | 6-1 | 송도동 221-2 | (151.20) | (151.20) | RC조 1층 | (1) | (151.20) | (151.20) | | 6-1 | | | | | | | | 폐지 | |
| | 관리 사무소2 | 6-2 | 송도동 221-2 | (464.68) | (464.68) | RC조 2층 | (1) | (464.68) | (428.27) | | 6-2 | 송도동 221-2 | (464.68) | (464.68) | RC조 2층 | (1) | (428.27) | (428.27) | | |
| | 관리 사무소3 | | | | | | | | | | 6-3 | 송도동 221-2 | (31.00) | (31.00) | 판넬 | (1) | (9.00) | (9.00) | | 신설 |
| | 배수관문 | 하 | 송도동 221-2 | 989.20 | 989.20 | | | | | | 하 | 송도동 221-2 | 989.20 | 989.20 | | | | | | |
| | 창고 | | | | | | | | | | 거 | 1,000.00 | 1,000.00 | | | | | | 신설 | |
| | 창고통1 | | | | | | | | | | ㉔-1 | 송도동 221-2 | | | 콘테이너 | 1 | 185.00 | 185.00 | | 신설 |
| | 창고통2 | | | | | | | | | | ㉔-2 | 송도동 221-2 | | | 콘테이너 | 1 | 75.00 | 75.00 | | 신설 |
| | 안내판 | ㉔ | 전지역 | | - | | | | | 16 | ㉔ | 전지역 | | - | | | | | 16 | |
| | 자전거 보관대 | ㉔ | 전지역 | | - | | | | | 8 | ㉔ | 전지역 | | - | | | | | 8 | |
| | 수목 보호틀 | ㉔ | 전입 광장2 | | - | | | | | 8 | ㉔ | 전입 광장2 | | - | | | | | 8 | |
| | | | | | | | | | | | | | | | | | | | | |
| 녹지 및 기타 | | | 송도동 221-2 | 130,502.87 | | | | | | | 송도동 221-2 | 124,081.84 | | | | | | | | |

다. 도로조서

1) 도로조서_케이슨지구 (연수구 송도동 12-8번지 일원)

| 구분 | 등급 | 류별 | 번호 | 폭 원 (m) | 연 장 (m) | 면 적 (㎡) | 기 능 | 기 점 | 종 점 | 비고 |
|----|-----|----|----|------------|------------|------------|-----|-------|--------|----|
| 기정 | 총계 | | | | | 5,062.35 | - | - | - | - |
| 변경 | | | | | | 4,876.99 | | | | - |
| 기정 | 소로 | 계 | | | | 2,913.35 | - | - | - | - |
| 변경 | | | | | | 2,683.84 | | | | - |
| 기정 | 소로 | 3 | 1 | 8.0 | 35.1 | 280.80 | 진입로 | 부지북동쪽 | 남측해안도로 | - |
| 기정 | 소로 | 3 | 2 | 3.5 | 50.5 | 176.75 | 진입로 | 부지북동쪽 | 남측해안도로 | - |
| 변경 | 소로 | 3 | 2 | 3.5 | 35.0 | 122.50 | 진입로 | 산-10 | 소로3-6 | - |
| 기정 | 소로 | 3 | 3 | 3.5 | 57.6 | 201.60 | 진입로 | 부지북동쪽 | 남측해안도로 | - |
| 기정 | 소로 | 3 | 4 | 3.0 | 27.1 | 81.30 | 연결로 | 산-6 | 소로3-1 | - |
| 기정 | 소로 | 3 | 5 | 3.0 | 27.1 | 81.30 | 연결로 | 산-6 | 산-7 | - |
| 기정 | 소로 | 3 | 6 | 3.0 | 620.6 | 1,861.80 | 진입로 | 부지북서쪽 | 부지남서쪽 | - |
| 변경 | 소로 | 3 | 6 | 3.0 | 638.9 | 1,916.34 | 진입로 | 부지북서쪽 | 부지남서쪽 | - |
| 폐지 | 소로 | 3 | 7 | 3.0 | 16.3 | 48.90 | 연결로 | 가-4 | 산-13 | - |
| 폐지 | 소로 | 3 | 8 | 3.0 | 60.3 | 180.90 | 진입로 | 가-6 | 소로3-6 | - |
| | | | | | | | | | | |
| | | | | | | | | | | |
| 기정 | 산책로 | 계 | | | | 2,149.00 | | | | |
| 변경 | | | | | | 2,193.15 | | | | |
| 기정 | 산책로 | - | 1 | 2.5 | 56.2 | 140.50 | 연결로 | 가-1 | 산-5 | |
| 기정 | 산책로 | - | 2 | 2.5 | 79.3 | 198.25 | 연결로 | 산-5 | 산-6 | |
| 기정 | 산책로 | - | 3 | 2.5 | 70.1 | 175.25 | 연결로 | 산-7 | 산-8 | |
| 기정 | 산책로 | - | 4 | 2.5 | 56.3 | 140.75 | 연결로 | 산-8 | 소로3-2 | |
| 기정 | 산책로 | - | 5 | 2.5 | 53.4 | 133.50 | 진입로 | 부지북동쪽 | 소로3-6 | |
| 기정 | 산책로 | - | 6 | 2.5 | 39.1 | 97.75 | 진입로 | 부지북동쪽 | 소로3-6 | |
| 기정 | 산책로 | - | 7 | 2.5 | 35.9 | 89.75 | 진입로 | 부지북동쪽 | 소로3-6 | |
| 기정 | 산책로 | - | 8 | 2.5 | 45.4 | 113.50 | 진입로 | 부지북동쪽 | 소로3-6 | |
| 기정 | 산책로 | - | 9 | 2.5 | 54.8 | 137.00 | 연결로 | 소로3-2 | 소로3-3 | |
| 기정 | 산책로 | - | 10 | 2.5 | 52.9 | 132.25 | 연결로 | 소로3-2 | 소로3-3 | |
| 변경 | 산책로 | - | 10 | 2.5 | 105.0 | 262.50 | 연결로 | 산-4 | 소로3-3 | |
| 기정 | 산책로 | - | 11 | 2.0 | 12.8 | 25.60 | 연결로 | 가-2 | 가-4 | |
| 기정 | 산책로 | - | 12 | 2.0 | 35.8 | 71.0 | 연결로 | 가-4 | 산-13 | |
| 변경 | 산책로 | - | 12 | 2.0 | 24.5 | 49.00 | 연결로 | 부지북동쪽 | 산-30 | |
| 기정 | 산책로 | - | 13 | 2.0 | 75.4 | 150.80 | 연결로 | 부지북동쪽 | 산-15 | |
| 변경 | 산책로 | - | 13 | 2.0 | 24.0 | 48.00 | 연결로 | 산-20 | 산-21 | |
| 기정 | 산책로 | - | 14 | 2.0 | 53.5 | 107.00 | 연결로 | 산-15 | 소로3-8 | |
| 변경 | 산책로 | - | 14 | 2.0 | 40.0 | 80.00 | 연결로 | 산-21 | 부지동쪽 | |
| 기정 | 산책로 | - | 15 | 2.0 | 86.3 | 172.60 | 연결로 | 가-6 | 소로3-6 | |
| 변경 | 산책로 | - | 15 | 2.0 | 25.0 | 50.00 | 연결로 | 가-6 | 산-21 | |
| 기정 | 산책로 | - | 16 | 2.0 | 9.0 | 18.00 | 연결로 | 산-13 | 다-6 | |
| 변경 | 산책로 | - | 16 | 2.0 | 27.5 | 55.00 | 연결로 | 산-21 | 소로3-6 | |
| 기정 | 산책로 | - | 17 | 2.0 | 12.9 | 25.80 | 연결로 | 소로3-6 | 가-5 | |
| 폐지 | 산책로 | - | 18 | 1.5 | 39.5 | 59.25 | 연결로 | 산-17 | 산-21 | |
| 폐지 | 산책로 | - | 19 | 1.5 | 15.2 | 22.80 | 연결로 | 산-18 | 산-12 | |
| 기정 | 산책로 | - | 20 | 1.5 | 15.7 | 23.55 | 연결로 | 산-13 | 다-5 | |
| 변경 | 산책로 | - | 20 | 2.0 | 87.0 | 174.00 | 연결로 | 가-4 | 가-6 | |
| 기정 | 산책로 | - | 21 | 1.0 | 38.3 | 38.30 | 연결로 | 산-12 | 산-15 | |
| 변경 | 산책로 | - | 21 | 2.0 | 98.5 | 197.00 | 연결로 | 다-5 | 다-5 | |
| 폐지 | 산책로 | - | 22 | 1.0 | 17.4 | 17.40 | 연결로 | 산-15 | 산-14 | |
| 폐지 | 산책로 | - | 23 | 1.0 | 19.5 | 19.50 | 연결로 | 산-14 | 산-15 | |
| 폐지 | 산책로 | - | 24 | 1.0 | 18.8 | 18.80 | 연결로 | 산-15 | 다-5 | |
| 폐지 | 산책로 | - | 25 | 1.0 | 14.4 | 14.40 | 연결로 | 다-5 | 산-13 | |
| 폐지 | 산책로 | - | 26 | 1.0 | 5.1 | 5.10 | 연결로 | 산-13 | 산-12 | |

2) 도로조서_솔찬숲지구 (연수구 송도동 13-20번지 일원)

| 구분 | 등급 | 류별 | 번호 | 폭원 (m) | 연장 (m) | 면적 (㎡) | 기능 | 기점 | 종점 | 비고 |
|----|-----|----|----|-----------|-----------|-----------|-----|-------|--------|------|
| 기정 | 총계 | | | | | 8,278.20 | | | | |
| 변경 | | | | | | 6,416.20 | | | | |
| 기정 | 소로 | 계 | | | | 8,278.20 | | | | |
| 변경 | | | | | | 4,590.70 | | | | |
| 기정 | 소로 | 2 | 1 | 9.0 | 921.0 | 8,278.20 | 진입로 | 부지북동쪽 | 남측해안도로 | 오류정정 |
| 기정 | 소로 | 3 | 1 | 3.0 | 6.9 | 20.70 | 진입로 | 부지북동쪽 | 남측해안도로 | |
| 신설 | 소로 | 3 | 2 | 5.0 | 914.0 | 4,570.00 | 진입로 | 부지북동쪽 | 남측해안도로 | |
| | | | | | | | | | | |
| | | | | | | | | | | |
| 기정 | 산책로 | 계 | | | | - | | | | |
| 변경 | | | | | | 1,825.50 | | | | |
| 신설 | 산책로 | | 1 | 3.0 | 457.5 | 1,372.50 | | | | |
| 신설 | 산책로 | | 2 | 3.0 | 23.0 | 108.00 | | | | |
| 신설 | 산책로 | | 3 | 2.0 | 22.5 | 45.00 | | | | |
| 신설 | 산책로 | | 4 | 2.0 | 20.0 | 40.00 | | | | |
| 신설 | 산책로 | | 5 | 2.0 | 19.5 | 39.00 | | | | |
| 신설 | 산책로 | | 6 | 2.0 | 110.5 | 221.00 | | | | |
| | | | | | | | | | | |
| | | | | | | | | | | |
| | | | | | | | | | | |
| | | | | | | | | | | |
| | | | | | | | | | | |
| | | | | | | | | | | |
| | | | | | | | | | | |
| | | | | | | | | | | |
| | | | | | | | | | | |

3) 도로조서_송도여가지구 (연수구 송도동 221-2 번지)

| 구분 | 등급 | 류별 | 번호 | 폭원 (m) | 연장 (m) | 면적 (㎡) | 기능 | 기점 | 종점 | 비고 |
|----|----|----|----|-----------|-----------|-----------|-----|----------|--------|----|
| 기정 | 총계 | | | | | 22,167.20 | | | | |
| 변경 | | | | | | 22,928.70 | | | | |
| 기정 | 소로 | 계 | | | | 20,273.20 | | | | |
| 변경 | | | | | | 21,070.00 | | | | |
| 기정 | 소로 | 3 | 1 | 6.0 | 874.2 | 5,245.20 | 진입로 | 서측공원 구역계 | 소로3-3 | |
| 기정 | 소로 | 3 | 2 | 6.0 | 677.5 | 4,065.00 | 진입로 | 동측공원 구역계 | 소로3-3 | |
| 기정 | 소로 | 3 | 3 | 5.0 | 170.5 | 852.50 | 연결로 | 소로3-11 | 가-6 | |
| 기정 | 소로 | 3 | 4 | 5.0 | 535.0 | 2,675.00 | 연결로 | 가-1 | 가-5 | |
| 기정 | 소로 | 3 | 5 | 6.0 | 83.8 | 502.80 | 진입로 | 북측공원 구역계 | 가-5 | |
| 기정 | 소로 | 3 | 6 | 6.0 | 45.1 | 270.60 | 진입로 | 타-1 | 소로3-5 | |
| 기정 | 소로 | 3 | 7 | 3.0 | 264.0 | 792.00 | 연결로 | 소로3-14 | 가-6 | |
| 변경 | 소로 | 3 | 7 | 3.0 | 273.0 | 819.00 | 연결로 | 소로3-14 | 가-6 | |
| 기정 | 소로 | 3 | 8 | 3.0 | 493.4 | 1,480.20 | 연결로 | 소로3-4 | 가-6 | |
| 변경 | 소로 | 3 | 8 | 5.0 | 450.0 | 2,250.00 | 연결로 | 소로3-23 | 소로3-5 | |
| 기정 | 소로 | 3 | 9 | 3.0 | 196.9 | 590.70 | 연결로 | 가-1 | 소로3-12 | |
| 변경 | 소로 | 3 | 9 | 3.0 | 84.0 | 252.00 | 연결로 | 가-1 | 소로3-8 | |
| 기정 | 소로 | 3 | 10 | 3.0 | 270.3 | 810.90 | 연결로 | 소로3-5 | 소로3-12 | |
| 기정 | 소로 | 3 | 11 | 3.0 | 466.5 | 1,399.50 | 연결로 | 소로3-14 | 바-5 | |
| 변경 | 소로 | 3 | 11 | 3.0 | 93.0 | 279.00 | 연결로 | 소로3-3 | 녹지대 | |
| 기정 | 소로 | 3 | 12 | 3.0 | 65.2 | 195.60 | 진입로 | 가-3 | 소로3-8 | |
| 변경 | 소로 | 3 | 12 | 3.0 | 63.0 | 189.00 | 진입로 | 가-3 | 소로3-8 | |
| 기정 | 소로 | 3 | 13 | 3.0 | 29.7 | 89.10 | 연결로 | 소로3-8 | 산-1 | |
| 폐지 | 소로 | 3 | 14 | 3.0 | 121.8 | 365.40 | 진입로 | 북측공원 구역계 | 소로3-2 | |
| 기정 | 소로 | 3 | 15 | 7.8 | 13.5 | 105.30 | 진입로 | 북측공원 구역계 | 타-2 | |
| 기정 | 소로 | 3 | 16 | 6.0 | 105.8 | 634.80 | 연결로 | 가-2 | 차 | |
| 폐지 | 소로 | 3 | 17 | 3.0 | 35.7 | 107.10 | 연결로 | 가-5 | 바-5 | |
| 폐지 | 소로 | 3 | 18 | 3.0 | 23.9 | 71.70 | 연결로 | 소로3-11 | 소로3-3 | |
| 기정 | 소로 | 3 | 19 | 3.0 | 6.6 | 19.80 | 연결로 | 아 | 소로3-1 | |
| 신설 | 소로 | 3 | 20 | 3.0 | 110.0 | 330.00 | 연결로 | 소로3-8 | 소로3-12 | |
| 신설 | 소로 | 3 | 21 | 3.0 | 62.0 | 186.00 | 진입로 | 북측공원 구역계 | 소로3-8 | |
| 신설 | 소로 | 3 | 22 | 3.0 | 448.0 | 1,344.00 | 연결로 | 소로3-5 | 소로3-7 | |
| 신설 | 소로 | 3 | 23 | 3.0 | 50.0 | 150.00 | 연결로 | 소로3-4 | 소로3-8 | |
| | | | | | | - | | | | |
| | | | | | | - | | | | |

[illegible]

공 고

인천광역시공고 제2022-3540호

도시계획시설(도로: 대2-35호선)사업 실시계획
인가(변경) 공고·열람

도시계획시설(도로: 대2-35호선)사업 실시계획인가(변경)를 위하여 「국토의 계획 및 이용에 관한 법률」 제90조 및 같은 법 시행령 제99조에 따라 미리 주민에게 알려 이에 대한 의견을 듣고자 다음과 같이 공고·열람합니다.

2022. 10. 4.

인 천 광 역 시 장

1. 사업시행지의 위치(변경)

- 당초: 인천광역시 부평구 십정동 223-7번지 일원
- 변경: 인천광역시 부평구 십정동 368-1번지 일원

2. 사업의 종류 및 명칭(변경 없음)

- 종류: 도시계획시설(도로: 대2-35호선)사업
- 명칭: 부평구 십정2구역 도시계획도로(대2-35) 개설공사

3. 사업의 면적 또는 규모(변경)

- 면적(변경): 당초 7,099.4㎡ → 변경 6,943.2㎡
- 규모(변경 없음): L=690m, B=35~36m(사업구역 내 1차로 확장)

4. 사업시행자의 성명 및 주소(변경 없음)

- 성명: 인천도시공사
- 주소: 인천광역시 남동구 인주대로914번길 42(만수동)

5. 사업의 착수 및 준공예정일(변경 없음)

- 2018. 9.17. ~ 2022.12.31.

6. 수용 또는 사용할 토지 또는 건물의 소재지·지번·지목 및 면적, 소유권 및 소유권외의 권리의 명세 및 그 소유자권리자의 성명·주소 (변경): 붙임과 같음**7. 「국토의 계획 및 이용에 관한 법률」 제99조의 규정에 의한 공공 시설 등의 귀속 및 양도에 관한 사항(변경 없음)**

- “부평구 십정2구역 도시계획도로(대2-35) 개설공사”와 관련된 일체의 도시계획도로(대2-35호선)

8. 관계서류의 열람 기간 및 열람 장소

- 열람기간: 2022.10. 4. ~ 2022.10.19.
- 의견제출: 도시계획시설사업 실시계획 내용에 의견이 있으신 분은 열람기간 내 서면으로 제출하여 주시기 바랍니다.
- 열람장소: 인천광역시청(도로과 ☎032-440-3723), 인천도시공사(재생사업단 ☎032-260-5503), 부평구청(도시재생과 ☎032-509-6912)

9. 관계서류: 게재 생략(열람 장소에 갖추어 둠)

□ 토지조서

| 구분 | 용지 번호 | 소재지 | 지 번 | 지목 | 면적(㎡) | | 소 유 자 | | 소유권자 외의 권리와 명세 | | | 비고 |
|-----|----------|-----|---------|----|----------|----------|-----------------|---------------------------------|----------------|----|-------|------------------|
| | | | | | 지적 면적 | 편입 면적 | 성 명 | 주 소 | 성 명 | 주소 | 권리 종류 | |
| 기정 | 1 | 십정동 | 223-26 | 전 | 30.0 | 30.0 | 국 | 기획재정부 | | | | |
| | | | 223-25 | 도 | 596.0 | 596.0 | 국 | 국토교통부 | | | | |
| | | | 223-27 | 도 | 56.0 | 56.0 | 국 | 기획재정부 | | | | |
| | | | 223-28 | 도 | 7.0 | 7.0 | 국 | 기획재정부 | | | | |
| | | | 223-23 | 도 | 44.0 | 44.0 | 국 | 기획재정부 | | | | |
| | | | 543-14 | 도 | 243.0 | 243.0 | 인천도시공사 (1/2) | 인천광역시 남동구 인주대로914번길 42(만수동) | | | | |
| | | | | | | | 인천도시공사 (1/2) | 인천광역시 남동구 인주대로914번길 42(만수동) | | | | |
| | | | 216-299 | 도 | 50.0 | 50.0 | 국 | 기획재정부 | | | | |
| | | | 368-1 | 도 | 582.4 | 582.4 | 공 | 인천광역시 | | | | 미등기 |
| | | | 216-300 | 도 | 66.0 | 66.0 | 국 | 기획재정부 | | | | |
| | | | 산80-1 | 임 | 151.0 | 151.0 | 인천도시공사 | 인천광역시 남동구 인주대로914번길 42(만수동) | | | | |
| | | | 204-14 | 대 | 29.0 | 29.0 | 인천도시공사 | 인천광역시 남동구 인주대로914번길 42(만수동) | | | | |
| | | | 204-1 | 대 | 44.0 | 44.0 | 인천도시공사 | 인천광역시 남동구 인주대로914번길 42(만수동) | | | | |
| | | | 204-2 | 전 | 118.0 | 118.0 | 인천도시공사 | 인천광역시 남동구 인주대로914번길 42(만수동) | | | | |
| | | | 산80-7 | 임 | 199.0 | 199.0 | 공 | 인천광역시 | | | | |
| | | | 산80-5 | 임 | 272.0 | 272.0 | 인천도시공사 | 인천광역시 남동구 인주대로914번길 42(만수동) | | | | |
| | | | 산79-8 | 임 | 475.0 | 475.0 | 인천도시공사 | 인천광역시 남동구 인주대로914번길 42(만수동) | | | | |
| | | | 산79-18 | 임 | 544.0 | 544.0 | 공 | 인천광역시 | | | | |
| | | | 산79-17 | 임 | 32.0 | 32.0 | 인천도시공사 | 인천광역시 남동구 인주대로914번길 42(만수동) | | | | |
| | | | 산79-14 | 도 | 184.0 | 184.0 | 인천도시공사 | 인천광역시 남동구 인주대로914번길 42(만수동) | | | | |
| | | | 산79-20 | 도 | 135.0 | 135.0 | 공 | 인천광역시 | | | | |
| | | | 305-5 | 도 | 89.0 | 89.0 | 인천도시공사 | 인천광역시 남동구 인주대로 914번길 42(만수동) | | | | |
| | | | 305-152 | 도 | 92.0 | 92.0 | 공 | 인천광역시 | | | | |
| | | | 305-137 | 전 | 2.0 | 2.0 | 인천도시공사 | 인천광역시 남동구 인주대로914번길 42(만수동) | | | | |
| | | | 366 | 도 | 22.5 | 22.5 | 공 | 인천광역시 | | | | |
| | | | 289 | 도 | 356.0 | 356.0 | 공 | 인천광역시 | | | | |
| | | | 366-1 | 도 | 50.4 | 50.4 | 공 | 인천광역시 | | | | |
| | | | 293 | 도 | 573.9 | 573.9 | 공 | 인천광역시 | | | | |
| | | | 367-1 | 도 | 1,455.2 | 1,455.2 | 공 | 인천광역시 | | | | |
| | | | 366-2 | 도 | 40.3 | 40.3 | 공 | 인천광역시 | | | | |
| | | | 295 | 도 | 345.6 | 345.6 | 공 | 인천광역시 | | | | |
| | | | 395-3 | 도 | 80.8 | 80.8 | 공 | 인천광역시 | | | | |
| | | | 529-14 | 도 | 93.9 | 93.9 | 공 | 인천광역시 | | | | |
| | | | 527-10 | 도 | 40.4 | 40.4 | 공 | 인천광역시 | | | | |
| 변경 | 1 | 십정동 | 642 | 도 | 6,943.2 | 6,943.2 | | | | | | 미등기 (확정측량 결과) |
| 합 계 | | | 기 정 | | 7,099.4㎡ | | | | | | | |
| | | | 변 경 | | 6,943.2㎡ | | | | | | | |

인천광역시공고 제2022-3556호

특정경유자동차 운행제한 위반사실 및 과태료 처분사전통지

공시송달 공고

「대기관리권역의 대기환경개선에 관한 특별법」 제29조 및 「인천광역시 공해차량제한지역 지정 및 운행제한에 관한 조례」에 따라 2022년 8월 공해차량단속시스템에 적발된 차량에 대하여 위반사실 및 과태료 처분 사전통지서를 발송하였으나 폐문부재, 기타(보관기간경과) 등의 사유로 송달이 불가능하여, 지방세기본법 제33조 및 행정절차법 제14조 제4항의 규정에 의거 다음과 같이 공고(공시송달) 합니다.

2022년 10월 4일

인천광역시장

1. 공 고 명 : 특정경유자동차 운행제한 위반사실 및 과태료 처분사전통지 공시송달
2. 근 거
 - 가. 대기관리권역의 대기환경개선에 관한 특별법 제29조(경유자동차운행제한) 및 제49조(과태료)
 - 나. 인천광역시 공해차량제한지역 지정 및 운행제한에 관한 조례 제6조(과태료 부과)
 - 다. 질서위반행위규제법 제16조(사전통지 및 의견제출)
 - 라. 지방세기본법 제31조(납부기한의 연장) 및 제33조(공시송달)
 - 마. 행정절차법 제14조(송달)

3. 공고대상 : 상시운행제한('22.8월) 위반사실 및 과태료 처분사전통지서 송달불가 98건, '공시송달 대상' 붙임 문서 확인

4. 공고기간 : 2022. 10. 3. ~ 2022. 10. 16.(14일간)

5. 의견제출 및 납부기간 : 2022. 10. 3. ~ 2022. 10. 31.

6. 공고내용

가. 경고(위반사실통지) 대상(1차 위반)

- 처음 1회 위반 시에는 저공해조치 기간 등을 고려하여 위반통지하고 30일 동안 행정지도하며 그 이후 위반 시에는 매 위반 시마다 20만원의 과태료가 부과됨을 알려드립니다.(누적부과액 최대 200만원)
- 향후 과태료 부과 등 불이익을 받지 않기 위해서는 행정지도기한까지 저공해조치(저감장치 부착, 조기폐차)를 완료하거나, 저공해조치 유예신청을 하시기 바랍니다.

나. 과태료 처분사전통지 대상(2차 위반)

- 처분사항에 대하여 정당한 사유(증빙자료 첨부)가 있을 때에는 행정절차법 제27조 제1항에 따라 의견제출기간까지 의견을 제출하여 주시기 바라며, 제출기간 내 제출하지 않을 경우 의견이 없는 것으로 처리합니다.
- 의견제출기간 내 자진납부 시 부과예정액의 20% 감경됩니다.

7. 의견제출처

가. 주 소 : 인천광역시 정각로 29(구월동) 인천광역시청 대기보전과

나. 문의전화 : 대기보전과 차량공해관리팀 담당자 채유림

(☎ 032-440-8390, Fax 032-440-8749)

붙임 1. 공고대상 1부

2. 의견제출서(서식) 1부

3. 저공해조치유예신청서(서식) 1부. 끝.

| 연번 | 소유자 | 부과대상 (위반차량) | 위반사항 | 위반일시 | 위반장소 | 처분내역 | |
|----|-----------|----------------|--------------|---------------------------|---|------|------------------------------|
| | | | | | | 위반횟수 | 처분내용 |
| 1 | 주*회* 동*메* | 97더2120 | 상시운행제한 위반 | 2022년08월01일, 17시24분06초 | 인천광역시 경인요금소 4차로 | 2차이상 | 과태료 200,000원 (감경160,000원) |
| 2 | 김*석 | 인천99아3254 | 상시운행제한 위반 | 2022년08월31일, 12시46분47초 | 인천광역시 남동IC 전방 2차로 | 2차이상 | 과태료 200,000원 (감경160,000원) |
| 3 | 최*호 | 87머7941 | 상시운행제한 위반 | 2022년08월31일, 04시15분34초 | 서울특별시 강변북로(일산방향) 2차로 | 2차이상 | 과태료 200,000원 (감경160,000원) |
| 4 | 전*학 | 인천81마5207 | 상시운행제한 위반 | 2022년08월24일, 15시01분10초 | 인천광역시 전재울사거리 전재울사거리 2차로 | 2차이상 | 과태료 200,000원 (감경160,000원) |
| 5 | 장*주 | 87머6436 | 상시운행제한 위반 | 2022년08월15일, 19시02분37초 | 인천광역시 남촌농산물시장 앞 3차로 | 2차이상 | 과태료 200,000원 (감경160,000원) |
| 6 | 이*형 | 89버5096 | 상시운행제한 위반 | 2022년08월31일, 14시16분28초 | 인천광역시 소래대교 3차로 | 2차이상 | 과태료 200,000원 (감경160,000원) |
| 7 | 이*오 | 인천82다6423 | 상시운행제한 위반 | 2022년08월28일, 14시14분48초 | 서울특별시 밤고개로 1차로 | 2차이상 | 과태료 200,000원 (감경160,000원) |
| 8 | 차*일 | 87두8805 | 상시운행제한 위반 | 2022년08월24일, 15시11분47초 | 인천광역시 강화인삼센터 강화군 강화읍 갑곶리 산 6-3(1차로) | 2차이상 | 과태료 200,000원 (감경160,000원) |
| 9 | (주)퍼*트*발 | 91부6420 | 상시운행제한 위반 | 2022년08월19일, 15시07분46초 | 인천광역시 하늘공원앞 인천광역시 중구 신흥동3가 69-1(남향방향→송도)(2차로) | 2차이상 | 과태료 200,000원 (감경160,000원) |
| 10 | 장*우 | 86무7590 | 상시운행제한 위반 | 2022년08월23일, 06시34분19초 | 인천광역시 삼목1사거리 인천광역시 중구 운서동 2818(3차로) | 2차이상 | 과태료 200,000원 (감경160,000원) |
| 11 | (주)지*씨*디 | 94다3724 | 상시운행제한 위반 | 2022년08월19일, 08시28분12초 | 인천광역시 강화인삼센터 강화군 강화읍 갑곶리 산 6-3(2차로) | 2차이상 | 과태료 200,000원 (감경160,000원) |
| 12 | (주)광*산*개* | 82구4015 | 상시운행제한 위반 | 2022년08월12일, 16시09분48초 | 인천광역시 항동저수지 앞 3차로 | 2차이상 | 과태료 200,000원 (감경160,000원) |
| 13 | 이*원 | 81수3567 | 상시운행제한 위반 | 2022년08월18일, 15시16분45초 | 인천광역시 인천세관 앞 2차로 | 2차이상 | 과태료 200,000원 (감경160,000원) |
| 14 | 변*혁 | 84가3718 | 상시운행제한 위반 | 2022년08월31일, 11시56분25초 | 인천광역시 전재울사거리 전재울사거리 2차로 | 2차이상 | 과태료 200,000원 (감경160,000원) |
| 15 | 최*윤 | 90소3193 | 상시운행제한 위반 | 2022년08월25일, 16시49분49초 | 인천광역시 하늘공원앞 인천광역시 중구 신흥동3가 69-1(송도→남향방향)(3차로) | 2차이상 | 과태료 200,000원 (감경160,000원) |
| 16 | 윤*규 | 89가4610 | 상시운행제한 위반 | 2022년08월22일, 05시53분42초 | 인천광역시 북항고가입구 인천광역시 서구 가좌동 600(2차로) | 2차이상 | 과태료 200,000원 (감경160,000원) |

| 연번 | 소유자 | 부과대상 (위반차량) | 위반사항 | 위반일시 | 위반장소 | 처분내역 | |
|----|----------|----------------|--------------|---------------------------|---|------|------------------------------|
| | | | | | | 위반횟수 | 처분내용 |
| 17 | 오*주 | 86거2280 | 상시운행제한 위반 | 2022년08월25일, 07시20분39초 | 인천광역시 중산교차로 인천광역시 중구 중산동 1373-12(1차로) | 2차이상 | 과태료 200,000원 (감경160,000원) |
| 18 | 최*경 | 81우6550 | 상시운행제한 위반 | 2022년08월26일, 04시33분34초 | 경기도 안양시 법계사거리(만안방면) 4차선 | 2차이상 | 과태료 200,000원 (감경160,000원) |
| 19 | 정*교 | 86누3813 | 상시운행제한 위반 | 2022년08월25일, 17시05분24초 | 인천광역시 천상교앞 인천광역시 계양구 서운동 143-22(2차로) | 2차이상 | 과태료 200,000원 (감경160,000원) |
| 20 | 임*성 | 80무2047 | 상시운행제한 위반 | 2022년08월20일, 06시49분02초 | 서울특별시 경인고속도로 3차로 | 2차이상 | 과태료 200,000원 (감경160,000원) |
| 21 | 조*범 | 80두9910 | 상시운행제한 위반 | 2022년08월16일, 14시41분45초 | 인천광역시 삼목1사거리 인천광역시 중구 운서동 2818(2차로) | 2차이상 | 과태료 200,000원 (감경160,000원) |
| 22 | (주) 케*앤* | 86라4920 | 상시운행제한 위반 | 2022년08월31일, 09시58분48초 | 인천광역시 선학별빛도서관 앞 3차로 | 2차이상 | 과태료 200,000원 (감경160,000원) |
| 23 | 이*규 | 02다7957 | 상시운행제한 위반 | 2022년08월21일, 17시32분35초 | 인천광역시 선학별빛도서관 앞 1차로 | 2차이상 | 과태료 200,000원 (감경160,000원) |
| 24 | 윤*식 | 02우5844 | 상시운행제한 위반 | 2022년08월12일, 14시35분04초 | 인천광역시 운연사거리 3차로 | 2차이상 | 과태료 200,000원 (감경160,000원) |
| 25 | 김*현 | 27두4424 | 상시운행제한 위반 | 2022년08월12일, 13시54분42초 | 인천광역시 강화인삼센터 강화군 강화읍 갑곶리 산 6-3(2차로) | 2차이상 | 과태료 200,000원 (감경160,000원) |
| 26 | 정*식 | 인천31두5299 | 상시운행제한 위반 | 2022년08월25일, 08시19분53초 | 인천광역시 남항부도앞 인천광역시 중구 향동7가 27-175(1차로) | 2차이상 | 과태료 200,000원 (감경160,000원) |
| 27 | 곽*덕 | 24가2086 | 상시운행제한 위반 | 2022년08월25일, 17시46분44초 | 인천광역시 전재울사거리 전재울사거리 4차로 | 2차이상 | 과태료 200,000원 (감경160,000원) |
| 28 | 정*엽 | 27러6613 | 상시운행제한 위반 | 2022년08월03일, 10시52분28초 | 경기도 오산시 세교동 142-2 오산방면 3차로 | 2차이상 | 과태료 200,000원 (감경160,000원) |
| 29 | 정*근 | 23두4356 | 상시운행제한 위반 | 2022년08월24일, 14시38분35초 | 인천광역시 강화인삼백화점 강화군 길상면 초지리 1251-394(1차로) | 2차이상 | 과태료 200,000원 (감경160,000원) |
| 30 | 이*훈 | 04너6801 | 상시운행제한 위반 | 2022년08월22일, 15시57분58초 | 인천광역시 북항고가입구 인천광역시 서구 가좌동 600(1차로) | 2차이상 | 과태료 200,000원 (감경160,000원) |
| 31 | 염*선 | 57마4027 | 상시운행제한 위반 | 2022년08월28일, 17시28분30초 | 서울특별시 경인고속도로 4차로 | 2차이상 | 과태료 200,000원 (감경160,000원) |
| 32 | 이*건 | 41구6801 | 상시운행제한 위반 | 2022년08월21일, 13시16분48초 | 인천광역시 중산교차로 인천광역시 중구 중산동 1373-12(1차로) | 2차이상 | 과태료 200,000원 (감경160,000원) |

| 연번 | 소유자 | 부과대상 (위반차량) | 위반사항 | 위반일시 | 위반장소 | 처분내역 | |
|----|------------------------------|----------------|--------------|---------------------------|---|------|------------------------------|
| | | | | | | 위반횟수 | 처분내용 |
| 33 | (주)8*산* | 20보2846 | 상시운행제한 위반 | 2022년08월11일, 16시39분59초 | 인천광역시 중산교차로 인천광역시 중구 중산동 1373-12(1차로) | 2차이상 | 과태료 200,000원 (감경160,000원) |
| 34 | 황*달 | 21조6486 | 상시운행제한 위반 | 2022년08월30일, 09시25분40초 | 인천광역시 강화인삼백화점 강화군 길상면 초지리 1251-394(2차로) | 2차이상 | 과태료 200,000원 (감경160,000원) |
| 35 | 한*수 | 64보5737 | 상시운행제한 위반 | 2022년08월18일, 15시27분28초 | 인천광역시 삼목1사거리 인천광역시 중구 운서동 2818(1차로) | 2차이상 | 과태료 200,000원 (감경160,000원) |
| 36 | 이*성 | 43보2425 | 상시운행제한 위반 | 2022년08월15일, 14시55분02초 | 인천광역시 KCC아파트 2차로 | 2차이상 | 과태료 200,000원 (감경160,000원) |
| 37 | 이*남 | 25다7800 | 상시운행제한 위반 | 2022년08월28일, 20시24분00초 | 서울특별시 개봉교후방 1차로 | 2차이상 | 과태료 200,000원 (감경160,000원) |
| 38 | 박*호 | 35보5845 | 상시운행제한 위반 | 2022년08월27일, 14시29분07초 | 경기도 부천시 사단사거리 1차로 | 2차이상 | 과태료 200,000원 (감경160,000원) |
| 39 | (주)혜*클*스* | 33버6202 | 상시운행제한 위반 | 2022년08월10일, 21시41분42초 | 서울특별시 군자교(천호대로) 군자교 (천호대로) 1차로 | 2차이상 | 과태료 200,000원 (감경160,000원) |
| 40 | 박*우 | 04수1680 | 상시운행제한 위반 | 2022년08월27일, 07시59분07초 | 경기도 김포시 김포IC 4차로 | 2차이상 | 과태료 200,000원 (감경160,000원) |
| 41 | 이*은 | 78오8102 | 상시운행제한 위반 | 2022년08월19일, 21시56분34초 | 인천광역시 중산교차로 인천광역시 중구 중산동 1373-12(1차로) | 2차이상 | 과태료 200,000원 (감경160,000원) |
| 42 | 다*의* | 73구4045 | 상시운행제한 위반 | 2022년08월21일, 16시12분33초 | 인천광역시 장애인복지관앞 인천광역시 중구 신흥동3가 30(2차로) | 2차이상 | 과태료 200,000원 (감경160,000원) |
| 43 | 김*진(제*1*0부* 늘*른*회) | 70누1084 | 상시운행제한 위반 | 2022년08월06일, 19시02분06초 | 인천광역시 한미반도체 앞 3차로 | 2차이상 | 과태료 200,000원 (감경160,000원) |
| 44 | 박*근 | 73구7138 | 상시운행제한 위반 | 2022년08월07일, 00시12분02초 | 경기도 군포시 산본IC(군포방향) 1차로 | 2차이상 | 과태료 200,000원 (감경160,000원) |
| 45 | 강*자 | 80구5944 | 상시운행제한 위반 | 2022년08월06일, 09시13분07초 | 인천광역시 일신동주민센터 앞 3차로 | 2차이상 | 과태료 200,000원 (감경160,000원) |
| 46 | N*A*A* N*B*E* E*A* N*A*A* | 86주6752 | 상시운행제한 위반 | 2022년08월19일, 18시08분22초 | 인천광역시 하늘공원앞 인천광역시 중구 신흥동3가 69-1(남향방향→송도)(3차로) | 2차이상 | 과태료 200,000원 (감경160,000원) |
| 47 | A*I A K*U*I*R A* J*B*R* | 06주4650 | 상시운행제한 위반 | 2022년08월25일, 13시20분38초 | 인천광역시 가정성당 2차로 | 2차이상 | 과태료 200,000원 (감경160,000원) |

| 연번 | 소유자 | 부과대상 (위반차량) | 위반사항 | 위반일시 | 위반장소 | 처분내역 | |
|----|---------------------|----------------|--------------|---------------------------|---|------|------------------------------|
| | | | | | | 위반횟수 | 처분내용 |
| 48 | 양*숙 | 14서2101 | 상시운행제한 위반 | 2022년08월23일, 07시41분05초 | 인천광역시 하늘공원앞 인천광역시 중구 신흥동3가 69-1(송도→남항방향)(3차로) | 2차이상 | 과태료 200,000원 (감경160,000원) |
| 49 | 신*근 | 41가2699 | 상시운행제한 위반 | 2022년08월26일, 17시29분17초 | 경기도 시흥시 수자원공사앞4R(수원방면) 4차선 | 2차이상 | 과태료 200,000원 (감경160,000원) |
| 50 | 지*녀 | 51조1460 | 상시운행제한 위반 | 2022년08월22일, 17시45분25초 | 인천광역시 강화인삼센터 강화군 강화읍 갑곶리 산 6-3(2차로) | 2차이상 | 과태료 200,000원 (감경160,000원) |
| 51 | 박*원 | 15가7582 | 상시운행제한 위반 | 2022년08월30일, 11시37분27초 | 인천광역시 인천세관 앞 5차로 | 2차이상 | 과태료 200,000원 (감경160,000원) |
| 52 | (주)거*식* | 46가5268 | 상시운행제한 위반 | 2022년08월11일, 17시40분37초 | 경기도 양주시 만송동(광사IC) 2차로 | 2차이상 | 과태료 200,000원 (감경160,000원) |
| 53 | 유*혁 | 01마1834 | 상시운행제한 위반 | 2022년08월06일, 13시25분55초 | 경기도 광명시 양지사거리(광명방향) 3차로 | 2차이상 | 과태료 200,000원 (감경160,000원) |
| 54 | 김*만외1(김*규) *채권면제 | 03조3610 | 상시운행제한 위반 | 2022년08월24일, 23시45분11초 | 서울특별시 올림픽대로(잠실방향) 2차로 | 2차이상 | 과태료 200,000원 (감경160,000원) |
| 55 | 김*주 | 07더3814 | 상시운행제한 위반 | 2022년08월29일, 08시24분44초 | 경기도 평택시 평택시 팽성읍 석근리 139-7 2차로 | 2차이상 | 과태료 200,000원 (감경160,000원) |
| 56 | 김*수 | 38라6020 | 상시운행제한 위반 | 2022년08월28일, 11시47분58초 | 경기도 부천시 송내대로 법원사거리 3차로 | 2차이상 | 과태료 200,000원 (감경160,000원) |
| 57 | 이*수 | 47어1541 | 상시운행제한 위반 | 2022년08월10일, 21시02분24초 | 인천광역시 부평소방서 3차로 | 2차이상 | 과태료 200,000원 (감경160,000원) |
| 58 | 최*일 | 15오2020 | 상시운행제한 위반 | 2022년08월31일, 19시14분56초 | 인천광역시 강화인삼센터 강화군 강화읍 갑곶리 산 6-3(1차로) | 2차이상 | 과태료 200,000원 (감경160,000원) |
| 59 | 신*정 | 03마1679 | 상시운행제한 위반 | 2022년08월03일, 14시21분42초 | 인천광역시 강화인삼백화점 강화군 길상면 초지리 1251-394(1차로) | 2차이상 | 과태료 200,000원 (감경160,000원) |
| 60 | 주*완 | 65무5537 | 상시운행제한 위반 | 2022년08월24일, 18시21분00초 | 인천광역시 인천면허시험장 송도교로 1차로 | 2차이상 | 과태료 200,000원 (감경160,000원) |
| 61 | 이*석 | 27러1255 | 상시운행제한 위반 | 2022년08월25일, 16시10분31초 | 인천광역시 삼산체육관 앞 1차로 | 2차이상 | 과태료 200,000원 (감경160,000원) |
| 62 | 정*준 | 25라1487 | 상시운행제한 위반 | 2022년08월31일, 16시15분56초 | 인천광역시 북항고가입구 인천광역시 서구 가좌동 600(2차로) | 2차이상 | 과태료 200,000원 (감경160,000원) |
| 63 | Y* S*N C*U* | 08구3657 | 상시운행제한 위반 | 2022년08월30일, 15시15분21초 | 경기도 시흥시 수자원공사앞4R(수원방면) 1차선 | 2차이상 | 과태료 200,000원 (감경160,000원) |
| 64 | 최*영 | 65서6008 | 상시운행제한 위반 | 2022년08월28일, 17시53분54초 | 서울특별시 올림픽대로(공항방향) 1차로 | 2차이상 | 과태료 200,000원 (감경160,000원) |

| 연번 | 소유자 | 부과대상 (위반차량) | 위반사항 | 위반일시 | 위반장소 | 처분내역 | |
|----|---------------------------|----------------|--------------|---------------------------|---|------|------------------------------|
| | | | | | | 위반횟수 | 처분내용 |
| 65 | K*N A*E*E* | 74마1290 | 상시운행제한 위반 | 2022년08월31일, 07시03분03초 | 인천광역시 하늘공원앞 인천광역시 중구 신흥동3가 69-1(송도→남향방향)(2차로) | 2차이상 | 과태료 200,000원 (감경160,000원) |
| 66 | 이*민 | 77루9430 | 상시운행제한 위반 | 2022년08월23일, 14시44분00초 | 인천광역시 남촌농산물시장 앞 3차로 | 2차이상 | 과태료 200,000원 (감경160,000원) |
| 67 | 이*화 | 73오7004 | 상시운행제한 위반 | 2022년08월06일, 23시41분10초 | 인천광역시 수현삼거리 1차로 | 2차이상 | 과태료 200,000원 (감경160,000원) |
| 68 | 안*훈 | 77오7789 | 상시운행제한 위반 | 2022년08월10일, 16시17분04초 | 인천광역시 중산교차로 인천광역시 중구 중산동 1373-12(1차로) | 2차이상 | 과태료 200,000원 (감경160,000원) |
| 69 | 김*수 | 79저2231 | 상시운행제한 위반 | 2022년08월29일, 13시58분57초 | 경기도 부천시 소사교고 2차로 | 2차이상 | 과태료 200,000원 (감경160,000원) |
| 70 | A*S*R*K*U*O* K*A*R*L*O | 72저8579 | 상시운행제한 위반 | 2022년08월24일, 12시18분21초 | 경기도 포천시 내촌면 음현리 579-29 포천방면 3차로 | 2차이상 | 과태료 200,000원 (감경160,000원) |
| 71 | 이*희 | 80서6060 | 상시운행제한 위반 | 2022년08월14일, 19시25분07초 | 인천광역시 삼목1사거리 인천광역시 중구 운서동 2818(3차로) | 2차이상 | 과태료 200,000원 (감경160,000원) |
| 72 | 김*우 | 03보6350 | 상시운행제한 위반 | 2022년08월23일, 15시10분06초 | 인천광역시 삼목1사거리 인천광역시 중구 운서동 2818(1차로) | 2차이상 | 과태료 200,000원 (감경160,000원) |
| 73 | 신*준 | 63무4817 | 상시운행제한 위반 | 2022년08월30일, 11시51분17초 | 인천광역시 선학별빛도서관 앞 3차로 | 2차이상 | 과태료 200,000원 (감경160,000원) |
| 74 | 박*수(공채면제) | 28러3268 | 상시운행제한 위반 | 2022년08월24일, 14시41분27초 | 인천광역시 삼목1사거리 인천광역시 중구 운서동 2818(4차로) | 2차이상 | 과태료 200,000원 (감경160,000원) |
| 75 | 이*식 | 20거3752 | 상시운행제한 위반 | 2022년08월25일, 06시16분10초 | 인천광역시 북항고가입구 인천광역시 서구 가좌동 600(3차로) | 2차이상 | 과태료 200,000원 (감경160,000원) |
| 76 | 안*호 | 57누7982 | 상시운행제한 위반 | 2022년08월03일, 12시24분39초 | 인천광역시 인천세관 앞 2차로 | 2차이상 | 과태료 200,000원 (감경160,000원) |
| 77 | 이*천 | 43가2058 | 상시운행제한 위반 | 2022년08월16일, 10시38분49초 | 인천광역시 신상교앞 인천광역시 부평구 삼산동 106-212(3차로) | 2차이상 | 과태료 200,000원 (감경160,000원) |
| 78 | 김*애 | 04다4734 | 상시운행제한 위반 | 2022년08월21일, 18시07분45초 | 인천광역시 한미반도체 앞 3차로 | 2차이상 | 과태료 200,000원 (감경160,000원) |
| 79 | 박*수 | 35머7152 | 상시운행제한 위반 | 2022년08월15일, 17시37분17초 | 인천광역시 강화인삼백화점 강화군 길상면 초자리 1251-394(1차로) | 2차이상 | 과태료 200,000원 (감경160,000원) |

| 연번 | 소유자 | 부과대상 (위반차량) | 위반사항 | 위반일시 | 위반장소 | 처분내역 | |
|----|--------------|----------------|--------------|---------------------------|---|------|------------------------------|
| | | | | | | 위반횟수 | 처분내용 |
| 80 | 백호 | 58라6875 | 상시운행제한 위반 | 2022년08월23일, 12시32분57초 | 인천광역시 계양대교 전방 3차로 | 2차이상 | 과태료 200,000원 (감경160,000원) |
| 81 | 손*경 | 09머3474 | 상시운행제한 위반 | 2022년08월25일, 00시08분48초 | 인천광역시 강화인삼센터 강화군 강화읍 갑곶리 산 6-3(1차로) | 2차이상 | 과태료 200,000원 (감경160,000원) |
| 82 | (주)조*토* | 73오1428 | 상시운행제한 위반 | 2022년08월20일, 13시20분36초 | 인천광역시 부평소방서 2차로 | 1차 | 경고(위반사실) |
| 83 | 박*필 | 38너2372 | 상시운행제한 위반 | 2022년08월11일, 12시07분00초 | 경기도 부천시 사단사거리 3차로 | 1차 | 경고(위반사실) |
| 84 | 최*락 | 30거6292 | 상시운행제한 위반 | 2022년08월16일, 15시25분01초 | 인천광역시 수현삼거리 3차로 | 1차 | 경고(위반사실) |
| 85 | Q*A* Y*N*W*N | 04서9655 | 상시운행제한 위반 | 2022년08월26일, 06시39분49초 | 경기도 구리시 인창동(인창제일교회앞) 4차로 | 1차 | 경고(위반사실) |
| 86 | 최*현 | 85수5435 | 상시운행제한 위반 | 2022년08월23일, 05시56분01초 | 인천광역시 향동저수지 앞 3차로 | 1차 | 경고(위반사실) |
| 87 | 허*미 | 90나2611 | 상시운행제한 위반 | 2022년08월12일, 11시12분13초 | 인천광역시 북항고가입구 인천광역시 서구 가좌동 600(4차로) | 1차 | 경고(위반사실) |
| 88 | 송*창 | 86오5031 | 상시운행제한 위반 | 2022년08월14일, 14시06분55초 | 인천광역시 남촌농산물시장 앞 2차로 | 1차 | 경고(위반사실) |
| 89 | 박*진 | 86라4416 | 상시운행제한 위반 | 2022년08월02일, 13시07분43초 | 경기도 김포시 해병2사단사거리 1차로 | 1차 | 경고(위반사실) |
| 90 | 이*숙 | 86소3516 | 상시운행제한 위반 | 2022년08월16일, 07시21분16초 | 서울특별시 강일IC 1차로 | 1차 | 경고(위반사실) |
| 91 | 한*흥 | 83나2659 | 상시운행제한 위반 | 2022년08월24일, 20시24분26초 | 인천광역시 강화인삼백화점 강화군 길상면 초지리 1251-394(2차로) | 1차 | 경고(위반사실) |
| 92 | (주)가*이*지 | 87라3428 | 상시운행제한 위반 | 2022년08월20일, 10시03분01초 | 인천광역시 운연사거리 2차로 | 1차 | 경고(위반사실) |
| 93 | 조*철 | 서울83머5257 | 상시운행제한 위반 | 2022년08월20일, 13시57분18초 | 서울특별시 강변북로(일산방향) 3차로 | 1차 | 경고(위반사실) |
| 94 | 조*영 | 인천94가5984 | 상시운행제한 위반 | 2022년08월18일, 19시08분47초 | 인천광역시 강화인삼센터 강화군 강화읍 갑곶리 산 6-3(1차로) | 1차 | 경고(위반사실) |
| 95 | 구*옥 | 92소5291 | 상시운행제한 위반 | 2022년08월09일, 18시16분12초 | 인천광역시 일신동주민센터 앞 2차로 | 1차 | 경고(위반사실) |
| 96 | 김*건 | 83오7224 | 상시운행제한 위반 | 2022년08월16일, 13시24분36초 | 인천광역시 인천세관 앞 1차로 | 1차 | 경고(위반사실) |

| 연번 | 소유자 | 부과대상 (위반차량) | 위반사항 | 위반일시 | 위반장소 | 처분내역 | |
|----|-----------|----------------|--------------|---------------------------|--|------|----------|
| | | | | | | 위반횟수 | 처분내용 |
| 97 | 박*수 | 인천85바1542 | 상시운행제한 위반 | 2022년08월01일, 11시47분46초 | 인천광역시 인천면허시험장 송도교로 2차로 | 1차 | 경고(위반사실) |
| 98 | 주*회* 다*건* | 88러3950 | 상시운행제한 위반 | 2022년08월10일, 10시34분31초 | 인천광역시 강화인삼센터 강화군 강화읍 갑곶리 산 6-3(2차로) | 1차 | 경고(위반사실) |

의견제출서

※ 아래의 유의사항을 읽고 작성하시기 바랍니다.

| | | |
|-------|----|------|
| 의견제출인 | 성명 | |
| | 주소 | 전화번호 |

| | | |
|------------|--------------|---------------------------|
| 의견제출 내용 | ① 예정된 처분의 제목 | |
| | 당사자 | 성명(명칭) |
| | | 주소 |
| | | (전화번호:) (처분대상 차량번호:) |
| | 의견 | |
| 기타 | | |

「질서위반행위규제법」 제16조제2항에 따라 위와 같이 의견을 제출합니다.

년 월 일

의견제출인

(서명 또는 인)

인천광역시장 귀하

유의사항

1. 기재란이 부족한 경우에는 별지를 사용하실 수 있습니다.
2. 증거자료 등을 첨부하실 수 있습니다.
3. 위 의견제출과 관련하여 문서를 받으신 경우에는 문서번호와 일자를 ①란에 함께 기재하여 주시기 바랍니다.

저공해 조치 유예 신청서

※ 조치기한까지 저감장치 부착이나 조기폐차를 이행하지 않고, 조치 유예를 원하는 경우만 제출
 ☞ 상시단속만 유예됨(비상 및 계절관리제, 서울녹색교통지역 진입 시 운행제한 단속됨)

※ 사유 1개만 선택가능하며, 사유 변경으로 재신청 불가

매연농도 10%이하 사유만 재연장 가능, 재연장 원할 시 유예기간 내 신청서 제출필요
 타사유 재연장 불가

*** 배출가스 검사 불합격 차량은 저공해조치 유예신청이 불가**

| | | | | |
|-----|--------|--------------|---------------|--|
| 소유자 | 성명(상호) | | 생년월일(사업자등록번호) | |
| | 주 소 | (전 화 번 호 :) | | |
| | | (팩 스 번 호 :) | | |
| 자동차 | 등록번호 | | 차 종 | |
| | 차 명 | | 원 동 기 형 식 | |

개인정보 수집·이용·제공에 관한 동의여부 ☐ 동의함 ☐ 동의안함

※ 개인정보 보호법 제15조 및 제17조에 따라 제출한 개인정보를 노후경유차 저공해조치관련 업무에 활용

| | |
|----------------------|--|
| 유예사유 1개만 선택가능. | <input type="checkbox"/> 마지막 자동차 정밀검사 결과 매연농도 측정치가 10%이하인 경우 - 매연 측정치 %, 다음 배출가스 검사일(. .)까지 유예 |
| | <input type="checkbox"/> 매연저감장치 제작사에 문의결과 차량에 부착가능한 저감장치가 없을 경우 ☞ 제작사에서 발급한 저공해조치 불가확인서 첨부하여 제출 |
| | <input type="checkbox"/> 차량분실, 번호판영치 등 현재 차량운행을 하지 못하는 상태임. ☞ 관련기관 신고내역 등 증빙자료 첨부하여 제출 |
| | <input type="checkbox"/> 1년 이내에 폐차를 원하는 경우 ☞ 1년 유예 |

인천광역시 경유자동차 저공해촉진 및 지원 등에 관한 조례 제5조의 규정에 따라 저공해 조치 유예를 신청합니다.

년 월 일

신청인

(서명 또는 인)

인천광역시시장 귀하

※ 우편접수 : 인천광역시 남동구 정각로 29(구월동) 인천시 청 대기보전과(우21554)

※ FAX접수 : 032-440-8749 e-mail주소 : a4408749@korea.kr

☞ 서식다운 : 인천시(<http://www.incheon.go.kr>) >새소식> 5등급자동차 저공해조치 안내

인천광역시공고 제2022-3559호

과학관 변경등록 공고

「과학관의 설립·운영 및 육성에 관한 법률」 제6조제4항의 규정에 따라 변경등록한 과학관을 같은 법 시행령 제14조의2의 규정에 따라 다음과 같이 공고합니다.

2022년 10월 4일

인천광역시장

□ 변경등록사항

| 기 준 | 변 경 |
|---|--|
| 1. 명 칭 : 인천광역시교육청교육과학정보원 | 1. 명 칭 : 인천광역시교육청교육과학정보원 |
| 2. 등록번호 : 2010-인천광역시-제2호 | 2. 등록번호 : 2010-인천광역시-제2호 |
| 3. 구 분 : 전문과학관(공립) | 3. 구 분 : 전문과학관(공립) |
| 4. 설 립 자 : 인천광역시교육감 | 4. 설 립 자 : 인천광역시교육감 |
| 5. 대 표 자 : 이 하 용 | 5. 대 표 자 : 인천광역시교육청교육과학정보원장 |
| 6. 소 재 지 인천광역시 중구 영종대로 277번길 74-10(운서동) | 6. 소 재 지 인천광역시 중구 영종대로 277번길 74-10 (운서동) |

인천광역시공고 제2022-3565호

「환경기술 및 환경산업 지원법 시행규칙」 제32조의 규정에 따라 다음과 같이 환경전문공사업 변경등록 사항을 공고합니다.

2022년 9월 29일

인천광역시장

환경전문공사업 변경등록 공고

☐ 변경등록사항 : 기술인력 변경

| 사업장명 (분야 및 등록번호) | 대표자 | 등록일자 | 변경사항 | | |
|----------------------------------|-----|-------------|------------|-----------------------------|---------------------------|
| | | | 구분 | 변경 전 | 변경 후 |
| 드림산업(주) (대기환경전문공사업, 제139호) | 강대식 | 2020.12.11. | 기술인력 변경 | 임용선 (대기환경기사) [대체기술사] | 좌동 |
| | | | | 강성원 (대기환경기사) | 좌동 |
| | | | | 박한석 (일반기계기사2급) [대체기사] | 좌동 |
| | | | | 노평원 (전기기사) | 김명섭 (전기산업기사) [대체기사] |

인천광역시공고 제2022-3568호

기부금품 모집 등록 공고

「기부금품의 모집 및 사용에 관한 법률 시행령」 제21조의 규정에 의하여
기부금품 모집등록 사항을 다음과 같이 공고합니다.

2022년 10월 4일

인천광역시장

☐ 기부금품 모집등록 내역

| 등록 번호 | 모집자 | 소재지 | 모집목적 | 모집 금액 (백만원) | 모집 지역 | 모집기간 |
|----------|-----------------|----------------------------------|--|-------------------|----------|-----------------------|
| | | | | | | 사용기간 |
| 2022-7 | (재)드림파크 문화재단 | 인천광역시 서구 자원순환로 210-20(백석동) | 시민들이 함께 참여하는 수도권매립지 드림파크 야생화단지 공원조성 | 50 | 전국 | 2022.9.30.~2023.9.29. |
| | | | | | | 2023.9.30.~2024.9.29. |

☐ 기부금품 모집 변경등록 내역

| 등록 번호 | 모집자 | 소재지 | 모집목적 | 모집방법 | 모집 금액 (백만원) | 모집 지역 | 모집기간 |
|----------|-----------------------|--------------|----------------------------|--------------------------------------|-------------------|----------|-------------------------|
| | | | | | | | 사용기간 |
| 2022-8 | 사단법인 수와진의 사랑더하기 | 인천광역시 남동구 | 국내 취약소외계층 물품지원 사업 | 온라인, 오프라인, 기타(문자, 방송, 유튜브, 광고) | 90 | 전국 | 2022.9.1.~ 2022.12.23 |
| | | | | | | | 2022.12.24.~ 2023.2.28. |

※ 기타 문의 사항은 인천광역시 민간협력과(☎032-440-4117)로 연락주시기 바랍니다.

인천광역시공고 제2022-3578호

부동산개발업 등록 공고

「부동산개발업의 관리 및 육성에 관한 법률」 제4조 및 같은 법 시행규칙 제6조에 따라 부동산개발업 등록사항을 다음과 같이 공고합니다.

| 등록사업자 | 대표자 | 등록 연월일 | 등록번호 | 자본금 | 주된 영업소의 소재지 | 비고 |
|----------------|-----|--------------|----------|--------------|-------------------------------------|----|
| 주식회사 강인종합건설 | 고종호 | 2022. 9. 29. | 인천220014 | 350,000,000원 | 인천광역시 미추홀구 인주대로 264, 2층 (용현동) | |

2022년 9월 29일

인천광역시장

인천광역시공고 제2022-3580호

부동산개발업 등록말소 공고

『부동산개발업의 관리 및 육성에 관한 법률』 제15조제2항에 따른 부동산개발업 등록말소를 다음과 같이 공고합니다.

| 상 호 (대표자) | 등 록 말소일 | 등록번호 | 영업소 소재지 | 폐업사유 | 비고 |
|--------------------------|--------------|----------|---------------------------------|---------|----|
| 상신종합 건축개발(주) (김영환) | 2022. 9. 30. | 인천210007 | 인천광역시 서구 장고개로217번길2, 2층(가좌동) | 사업정책 변경 | |

2022년 9월 30일

인천광역시장

인천광역시공고 제2022-3587호

「환경분야 시험·검사 등에 관한 법률 시행규칙」 제16조의 규정에 따라 다음과 같이 측정대행업 등록말소(자진반납) 사항을 공고합니다.

2022년 9월 30일

인천광역시장

측정대행업 등록말소 공고

- 1) 업 체 명 : 에코앤티(주)
- 2) 대 표 자 : 조수현
- 3) 영업소재지 : 인천광역시 미추홀구 소성로 195, 2층
- 4) 측정대행업의 종류 : 실내공기질측정대행업
- 5) 등 록 번 호 : 실내공기질 제 55호
- 6) 등록연월일 : 2021. 2. 3.
- 7) 말 소 사 유 : 자진반납
- 8) 말 소 일 자 : 2022. 9. 30.

인천광역시공고 제2022-3588호

비영리민간단체 등록변경 공고

비영리민간단체지원법 제4조 및 같은 법 시행령 제3조에 의하여 다음과 같이 비영리민간단체 등록변경사항을 공고합니다.

2022. 9. 30.

인천광역시장

☐ 등록 변경사항

| 등록번호 | 단체명 | 대표자 | 변경사항(소재지) | | 비고 |
|----------------------------|----------------|-----|------------------------|---------------------------|----|
| | | | 전 | 후 | |
| 제2000-0- 인천광역시- 제12호 | (사)홍사단 인천지부 | 박달호 | 남구 석정로 130, 2층(송의동) | 미추홀구 주안로75, 302호 (주안동) | |

인천광역시 공고 제2022-3590호

부동산개발업 등록 공고

「부동산개발업의 관리 및 육성에 관한 법률」 제4조 및 같은 법 시행규칙 제6조에 따라 부동산개발업 등록사항을 다음과 같이 공고합니다.

| 등록사업자 | 대표자 | 등록 연월일 | 등록번호 | 자본금 | 주된 영업소의 소재지 | 비고 |
|----------------|-----|--------------|----------|--------------|---|----|
| 주식회사 티에프이엔씨 | 강재명 | 2022. 9. 30. | 인천220015 | 900,000,000원 | 인천광역시 연수구 하모니로138번길 11, 101동 510호 (송도동, 송도캐슬센트럴파크) | |

2022년 9월 30일

인 천 광 역 시 장

예 규

인천광역시자치경찰위원회예규(발령)

□ 제 명 : 인천광역시자치경찰위원회 표창 규정 제정

□ 제정사유

자치경찰 관련 법령 등에 따라 인천광역시자치경찰위원회 표창 운영에 관한 기준 및 절차 등을 마련, 명확하고 효율적으로 표창운영을 하기 위함

□ 주요내용

가. 목적과 표창의 대상(안 제1조, 제2조)

나. 표창장 종류 및 표창장, 상장, 감사장에 관한 사항(안 제3조, 안 제4조, 안 제5조, 안 제6조)

다. 표창대상자 추천과 표창 대상자 추천 제한에 관한 사항(안 제7조, 안 제8조)

라. 공적심사에 관한 사항(안 제9조)

마. 표창의 시기와 방법, 수여, 전수에 관한 사항(안 제10조, 안 제11조, 안 제12조)

바. 이중표창의 금지와 표창의 취소에 관한 사항(안 제13조, 안 제14조)

사. 기록부의 작성 및 비치와 표창수여 사실확인서, 세부시행에 관한 사항(안 제15조, 안 제16조, 안 제17조)

인천광역시자치경찰위원회 표창규정 제정규정을 이에 발령한다.

2022년 9 월 29 일

인천광역시자치경찰위원회위원장 이 병 록

인천광역시자치경찰위원회예규 제9호

인천광역시자치경찰위원회 표창 규정

제1조(목적) 이 규정은 인천광역시자치경찰위원회가 수여하는 표창의 기준과 절차 등 필요한 사항을 규정함을 목적으로 한다.

제2조(표창의 대상) 이 규정에 따른 표창은 자치경찰사무를 성실히 수행하거나 적극적인 협조로 자치경찰 제도 발전에 공적이 있거나 교육·경기 등에서 우수한 성적을 얻은 공무원, 개인(외국인을 포함한다) 및 기관·단체에 수여한다.

제3조(표창의 종류) 이 규정에 따른 표창은 표창장, 감사장, 상장으로 한다.

제4조(표창장) 표창장은 다음 각 호의 어느 하나에 해당하는 경우에 수여한다.

1. 자치경찰사무를 성실히 수행하거나 장기간 근무하면서 자치경찰사무 및 자치경찰 발전에 기여한 경우
2. 자치경찰사무와 관련된 중요범인을 검거하거나, 신고 또는 제보로 중요범인을 검거하게 하여 지역사회의 안녕과 질서 유지에 기여한 경우
3. 자신을 희생하거나 위험을 무릅쓰고 헌신적으로 인명을 구조하는 등 국민의 생명·신체 또는 재산을 보호하는데 기여한 경우
4. 창의적 의견, 제도개선 방안을 제안하여 자치경찰 및 국가 발전에 기여한 경우

제5조(감사장) 다음 각 호의 어느 하나에 해당하는 경우에 수여한다.

1. 자치경찰사무 수행에 적극 협조하여 현저한 공적이 있는 경우
2. 대외적으로 자치경찰의 명예를 높인 경우
3. 그 밖에 헌신적으로 봉사하여 자치경찰 및 지역사회의 이익과 발전에 기여한 경우

제6조(상장) 상장은 다음 각 호의 어느 하나에 해당하는 경우에 수여한다.

1. 인천광역시자치경찰위원회(이하 “위원회”라 한다)가 실시하는 각종 교육에서 우수한 성적을 받는 경우
2. 위원회가 주최하는 각종 경기 및 경연 등에서 우수한 성적을 거둔 경우

제7조(표창대상자 추천) ① 다음 각 호의 어느 하나에 해당하는 사람은 표창 대상자를 위원회에 추천할 수 있다.

1. 위원회 : 사무국 과장
2. 인천경찰청 : 담당관·과장·실장
3. 경찰서 : 서장

② 제1항에 따라 표창을 추천할 때에는 추천공적심사위원회의 심의·의결을 거친 후 별지 제5호 및 제6호서식의 추천공적심사의결서·추천대상자명단 및 공적조서를 위원회 사무국에 제출한다. 다만, 공무원인 경우에는 별지 제7호서식의 공무원 인사기록요약서를 추가로 작성하여 위원회에 제출하여야 한다.

제8조(표창대상자 추천 제한) ① 다음 각 호의 어느 하나에 해당하는 경우에는 표창대상자로 추천할 수 없다.

1. 형사사건으로 기소되어 재판을 받거나 수사기관에서 비위조사와 관련하여 수사 중인 사람
2. 징계절차가 진행 중이거나 징계의결 요구 중인 사람
3. 징계 또는 불문경고 처분을 받고 일정한 기간이 경과하지 않은 사람
4. 추천일 기준으로 동일 훈격 이상의 표창을 받고 일정한 기간이 경과하지 않은 사람(다만, 상장의 경우는 그러하지 아니한다.)
5. 사회적 물의를 야기하거나, 언론보도 또는 소송·민원제기 등의 논란이 있어 표창이 합당하지 않다고 판단되는 사람.

② 제1항제3호 및 제4호에서 정한 ‘일정한 기간’은 별표에 따른다.

제9조(공적심사) 표창은 위원회가 공적사항 등을 심의·의결하여 결정한다.

제10조(표창의 시기) 표창의 시기는 다음 각 호와 같다. 다만, 위원회가 필요하다고 인정하는 경우에는 수시로 할 수 있다.

1. 자치경찰제 전면 시행일(7월 1일)
2. 경찰의 날(10월 21일)
3. 연말(12월 31일)
4. 그 외 위원회가 인정하는 정기적인 기념일

제11조(표창의 방법) 표창은 다음 각 호의 어느 하나의 서식에 따라 수여한다.

1. 표창장 : 별지 제1호서식
2. 감사장 : 별지 제2호서식
3. 상 장 : 별지 제3호서식

제12조(표창의 수여 및 전수) 표창은 위원회가 직접 수여한다. 다만, 특별한 사유로 위원회가 직접 수여하지 못할 때에는 전수할 수 있다.

제13조(이중표창의 금지) 동일한 공적에 대해서 이중으로 표창할 수 없다.

제14조(표창의 취소) ① 위원회는 표창을 받은 자가 다음 각 호의 어느 하나에 해당될 때에는 이를 취소할 수 있다.

1. 표창을 받은 사람이 제8조에 따른 추천제한사유에 해당하는 경우
2. 표창을 받은 사람의 공적이 거짓으로 밝혀진 경우
3. 동일한 공적으로 위원회 및 다른 기관의 표창을 받은 경우
4. 그 밖에 부도덕한 행위 등으로 사회적 물의를 일으킨 경우

② 위원회는 표창을 받은 사람이 제1항의 취소사유에 해당할 경우 위원회의 의결을 거쳐 표창을 취소하고, 표창장 등을 환수 및 폐기하며 표창기록을 삭제하여야 한다. 표창을 받은 사람의 기록을 기록부에서 삭제하여야 한다.

제15조(기록부의 작성 및 비치) ① 이 규정에 따라 표창을 받은 사람에 대한 기록을 기록부로 작성·관리하여야 한다.

② 기록부는 특별한 사유가 없으면 전자적 처리가 가능한 방법으로 작성·관리하여야 한다. 이 경우 표창을 받은 사람에 대한 기록부는 별지 제10호서식을 따른다.

제16조(표창수여 사실 확인서) ① 표창은 다시 발급하지 아니한다.

② 제1항에도 불구하고 표창을 받은 사람이 표창을 분실하거나 훼손하여 별지 제8호서식에 따라 표창수여 사실 확인을 신청하는 경우에 위원회는 별지 제9호서식의 표창수여 사실 확인서를 발급하여야 한다.

제17조(세부시행사항) 이 규정의 시행에 필요한 세부적인 사항은 위원회가 따로 정한다.

부 칙

이 규정은 위원회가 의결한 날부터 시행한다.

[별표]

표창대상자 추천 제한기간

1. 징계처분에 따른 제한기간

| 징계처분 | 제 한 기 간 |
|-------|------------------------------|
| 불문경고 | 집행이 종료된 날부터 3개월이 경과하지 않은 경우 |
| 견책 | 집행이 종료된 날부터 6개월이 경과하지 않은 경우 |
| 감봉 | 집행이 종료된 날부터 12개월이 경과하지 않은 경우 |
| 정직·강등 | 집행이 종료된 날부터 18개월이 경과하지 않은 경우 |

- 주요 비위¹⁾로 징계를 받은 경우에는 전항의 추천제한 기간을 각각 다음과 같이 연장
 - (정기표창) 전항의 추천제한 기간 3배 적용
 - (수시표창) 전항의 추천제한 기간 2배 적용

2. 재표창 금지기간

- 과거 수여일로부터 추천일 기준
 - ※ 다만, 사회이목을 집중시키는 중요범인 검거 등으로 위원회가 특별히 공적을 인정하는 경우에는 아래 재표창 금지기간 미적용 가능
 - (정기표창) 위원회 훈격 이상의 표창을 받고 6개월이 경과하지 않은 사람
 - (수시표창) 위원회 훈격 이상의 표창을 받고 3개월이 경과하지 않은 사람

1) 도로교통법 제44조 제1항에 따른 음주운전 또는 같은 조 제2항에 따른 음주측정에 대한 불응, 형법 제129조부터 제132조까지의 죄(수뢰 등), 형법 제355조 및 제356조의 죄(횡령·배임 등), 성폭력 범죄의 처벌 등에 관한 특례법 제2조에 규정된 죄, 성매매 알선 등 행위의 처벌에 관한 법률 및 아동·청소년의 성보호에 관한 법률 위반의 죄, 양성평등기본법 제3조 제2호에 따른 성희롱

[별지 제1호서식] 표창장

제 호

표 창 장

소 속

계급 성 명

○ ○ ○ ○ ○ ○ ○ ○ ○ ○

○ ○ ○ ○ ○ ○ ○ ○ ○ ○ ○ ○

이에 표창합니다.

년 월 일



인천광역시자치경찰위원회
위원장 ○ ○ ○

[별지 제2호 서식] 감사장

제 호

감 사 장

소 속

성 명

○ ○ ○ ○ ○ ○ ○ ○ ○ ○

○ ○ ○ ○ ○ ○ ○ ○ ○ ○ ○ ○

이에 깊은 감사를 드립니다.

년 월 일



인천광역시자치경찰위원회

위원장 ○ ○ ○

[별지 제3호 서식] 상장

제 호

상 장

소 속

계급 성 명

○ ○ ○ ○ ○ ○ ○ ○ ○ ○

○ ○ ○ ○ ○ ○ ○ ○ ○ ○ ○ ○

이에 상장을 수여합니다.

년 월 일



인천광역시자치경찰위원회

위원장 ○ ○ ○

[별지 제4호 서식] 표창 표지



인천광역시자치경찰위원회

[별지 제5호 서식] 추천공적심사의결서 및 추천대상자 명단

추천공적심사의결서

인천광역시경찰청 00과 추천공적심사위원회

| | | | | | | | |
|------------------|----|-----------------------|-----|----|----|----|----|
| 일시 | | | 장소 | | | | |
| 의안 | | | | | | | |
| 토의내용 요지 | | | | | | | |
| 의결사항 | | | | | | | |
| 이건사항 | | | | | | | |
| 참 대 상 자 | ○명 | 참 석 자 서 명 | 구분 | 소속 | 계급 | 성명 | 서명 |
| 참 석 자 | ○명 | | 위원장 | | | | |
| 불 참 자 | ○명 | | 위원 | | | | |
| 불참내역 | | | 위원 | | | | |
| | | | 위원 | | | | |
| | | | 위원 | | | | |
| | | | 간사 | | | | |

추천대상자 명단

인천광역시경찰청 00과 추천공적심사위원회

| 소 속 | 계급·성명 | 공 적 요 지 |
|--------------|-------------------------|--|
| ○○서 ○○지구대 | 순경 홍○○ (75.05.20) | <p>□ 자살 의심 실종 노인 구조</p> <p>- 3.7. 00:15경 주거지 옆 야산 수색 중 신고 접수 8시간 만에 중턱에 의식을 잃고 쓰러져 있는 요구조자 발견, 병원으로 신속 이송하여 구조</p> |
| | | |

[별지 제6호 서식] 공적조서

공 적 조 서

| | | | | |
|---|--|---------|--------------------|----------|
| (1)성 명 | | | (한 자) | |
| (2)생년월일 | | | (3)군번 (군인의 경우) | |
| (4)성 별 | | | (5)국적 (외국인의 경우) | |
| (6)주 소 | | | | |
| (7)직 업 | | | (8)소 속 | |
| (9)직 급 | | (10)직 위 | | (11)대외직명 |
| (5)근무기간 (실제직기간) | | | (13)공적분야 | |
| (14)공적요지(50자 내외) | | | | |
| | | | | |
| (15) 추천훈격 | | | (16) 추천순위 | |
| 조 사 자 | | | | |
| (17)소 속 | | | (18)직 위 | |
| (19)직 급 | | | (20)성 명 | (인) |
| <p style="text-align: center;">위 기록이 틀림없음을 확인합니다.</p> <p style="text-align: right;">년 월 일</p> | | | | |
| 추 천 관 (인) | | | | |

표창기록

| (21) 년 월 일 | (22) 훈 격 | (23) 표창내용 |
|------------|----------|-----------|
| | | |
| | | |
| | | |

형벌기록

징계기록(불문경고 포함)

| (24) 년 월 일 | (25) 내 용 | (26) 년 월 일 | (27) 내 용 |
|------------|----------|------------|----------|
| | | | |
| | | | |

(28) 공 적 사 항

【 자치경찰위원회 표창에 대한 동의내용 】

■ 개인정보 수집·이용 내역

| 수집·이용 항목 | 수집·이용목적 | 보유·이용기간 |
|--|---------------------|---------|
| 성명, 생년월일, 성별, 주소, 연락처, 직업, 소속, 군번, 국적 직위 및 직급 등 공적조서 기재사항 | 표창추천 및 기록에 관한 사항 | 문서보존시까지 |

※ 위와 같이 개인정보를 수집·이용 하는데 동의를 거부할 권리가 있습니다.

그러나 동의를 거부할 경우 표창 추천이 제한될 수 있습니다.

☞ 위와 같이 개인정보를 수집·이용하는데 동의하십니까? 동의 ☐ 미동의 ☐

■ 추천제한사유 해당여부

☞ 표창업무지침 상 추천제한 사유에 해당되지 않음을 확인하고, 추천제한 사유에 해당되거나
표창 관련 민원이 야기되어 철회 또는 취소될 경우 이의를 제기하지 않음을 서약합니다.

성 명

(서명)

[별지 제7호서식] 공무원 인사기록 요약서

공무원 인사기록 요약서

| | | | | | | | |
|--|---------|-------|------------------|-----------------------|-------|------|-----|
| 1) 소속기관 | | | 2) 직 위 | | 3)직 급 | | |
| 4) 성 명 | 한글 | | 5) 생년월일 | (만 세) | | | |
| | 한자 | | 6)군번(군인) | | | | |
| <input checked="" type="checkbox"/> 재직자 <input type="checkbox"/> 정년퇴직 <input type="checkbox"/> 명예퇴직 <input type="checkbox"/> 의원면직 <input type="checkbox"/> 기 타 | | | | | | | |
| 공무원의종류 | 재 직 기 간 | | 12)특 정 직 | ~ (년 월 일) | | | |
| 8) 일 반 직 | ~ (년 월) | | 13)교 원 | ~ (년 월 일) | | | |
| 9) 별 정 직 | ~ (년 월) | | 14)군 인 | ~ (년 월 일) | | | |
| 10)기 능 직 | ~ (년 월) | | 15)군 무 원 | ~ (년 월 일) | | | |
| 11)고 용 직 | ~ (년 월) | | 16)기타() | ~ (년 월 일) | | | |
| 합 계 ㉔ | | | 년 월 일 | | | | |
| | | | | | | | |
| 17)제외기간 | | | 직위해제 : ~ (년 월 일) | | | | |
| 합 계 ㉕ | | | 년 월 일 | | | | |
| | | | | | | | |
| 18)실 재직기간(㉖-㉗) | | 년 월 일 | | 19)추천훈격 | | | |
| | | | | | | | |
| 20)징계,형벌 | 종 류 | 일 자 | | 21)과거표창 (모범총대표창이상) | 포 상 명 | 수여일자 | |
| | 해당없음 | | | | | | |
| 22) 작 성 자(인사담당자) | | | | 23) 확 인 자(인사담당관) | | | |
| 직급 | | 성명 | (인) | 직급 | | 성명 | (인) |
| <p>위 기재사항은 인사기록원본과 다름없이 정확하게 기록하였음을 확인함.</p> <p>년 월 일</p> <p>24) 기 관 명 : (직인)</p> | | | | | | | |

※ 「e-사람 인사기록요약카드」로 대체 가능

[별지 제8호 서식] 포상사실 확인 신청서

포상사실 확인 신청서

| | | | |
|-----|----------|----------------|------------|
| 신청인 | 성명 | 생년월일 | |
| | 주소 | 전화번호 | |
| | 수여자와의 관계 | | |
| 수여자 | 성명 | 생년월일 | |
| | 수여 당시 소속 | 포상종류(표창, 상장 등) | 수여일 / 증서번호 |
| 용도 | | | |

위와 같이 신청합니다.

년 월 일

신청인

(서명 또는 인)

인천광역시자치경찰위원회위원장 귀하

| | |
|------|--|
| 첨부서류 | - 본인: 신분증 - 대리인: 위임장 1부, 수여자 신분증 사본 1부, 대리인 신분증 사본 1부 |
|------|--|

[별지 제9호 서식] 포상수여 사실 확인서

제 호

포상수여 사실 확인서



- 소 속 :
- 직급 또는 계급 :
- 생 년 월 일 :
- 표 창 종 류 :
- 수 여 번 호 :
- 수 여 일 :
- 공 적 요 지 :

인천광역시자치경찰위원회에서 위와 같이 포상을 수여한 사실이 있음을 증명합니다.

년 월 일

인천광역시자치경찰위원회위원장

[별지 제10호 서식] 표창수여대장

□ 개인표창 수여대장 양식

| 인천광역시자치경찰위원회 개인표창 수여대장 | | | | | | | | | | | | | | |
|------------------------|---|----|----------------|----------|----|-----|--------|----|-----------------|------|------|-----|------|-------|
| 연번 | 월 | 일 | 소속 (총경급 부서) | 소속 상세 | 계급 | 성명 | 생년월일 | 성별 | 공적요지 | 추천기능 | 수여기능 | 훈격 | 수여번호 | 공적구분 |
| 1 | 7 | 31 | 00경찰서 | 00파출소 | 경위 | 김순철 | 770101 | 남 | 요구조사 구조조치 유공 | 생안 | 지파 | 표창장 | 1001 | 칭찬플랫폼 |
| 2 | 7 | 31 | 여성청소년과 | 여성청소년수사팀 | 경사 | 이청년 | 800101 | 여 | 중요범인 검거 | 여청 | 여청 | 표창장 | 1002 | 범인검거 |
| | | | | | | | | | | | | | | |
| | | | | | | | | | | | | | | |
| | | | | | | | | | | | | | | |

□ 단체표창 수여대장 양식

| 인천광역시자치경찰위원회 단체표창 수여대장 | | | | | | | | | | | | | | | |
|------------------------|---|---|----------|----------------|----------|----|-----|----------|----|---------------------|----------|------|-----------|---------------------|------------------------|
| 연번 | 월 | 일 | 수여 번호 | 소속 (총경급 부서) | 소속 상세 | 계급 | 성명 | 생년 월일 | 성별 | 공적요지 | 추천 기능 | 수여기능 | 훈격 | 포상명 (이사람 포상명) | 심사의결 문번호 |
| 1 | 7 | 1 | 단체-1 | 00경찰서 | 00파출소 | 경위 | 최00 | 770101 | 남 | 치안종합 성과평가 우수(1위) | 경무 | 지파 | 단체 표창장 | 자치경찰위 (단체, 계·팀) | 경무과-1196 (20.07.01) |
| 2 | 7 | 1 | 단체-2 | 생활안전과 | 00파출소 | 경위 | 최00 | 770101 | 남 | 치안종합 성과평가 우수(1위) | 경무 | 지파 | 단체 표창장 | 자치경찰위 (단체, 계·팀) | 경무과-1196 (20.07.01) |
| | | | | | | | | | | | | | | | |
| | | | | | | | | | | | | | | | |
| | | | | | | | | | | | | | | | |