

시 보

| | |
|---|-------|
| 선 | 기관의 장 |
| 람 | |

all ways INCHEON

제2095호

2023년 1월 16일 월요일

시보는 공문서의 효력을 갖습니다.

규 칙

- 인천광역시규칙 제3285호 인천광역시 행정기구 설치 조례 시행규칙 일부개정규칙 3
- 인천광역시규칙 제3286호 인천광역시 공무원 정원 규칙 일부개정규칙 12

고 시

- 인천광역시고시 제2023-9호 도시관리계획(문화근린공원 조성계획) 결정(변경) 및 지형도면 고시 26
- 인천광역시고시 제2023-10호 도시계획시설(공원)사업 실시계획(변경) 인가 고시 31
- 인천광역시고시 제2023-11호 2023년 인천광역시 수산자원관리수면 지정 고시 33
- 인천광역시고시 제2023-12호 온천원보호지구 지정(변경) 및 지형도면 고시 47
- 인천광역시고시 제2023-13호 도시관리계획(도시계획시설: 도로) 결정 (경미한 변경) 및 지형도면 고시 59
- 인천광역시고시 제2023-14호 도시계획시설(소월미근린공원) 실시계획 실효 고시 63
- 인천광역시고시 제2023-15호 인천지방산업단지 관리기본계획 변경 고시 65
- 인천광역시고시 제2023-16호 도시관리계획 (인천대공원 조성계획) 결정(변경) 및 지형도면 고시 71
- 인천광역시경제자유구역청고시 제2023-4호 주택건설사업계획 변경승인 고시 107

공 고

- 인천광역시공고 제2023-50호 환경전문공사업 변경등록 공고 108
- 인천광역시공고 제2023-51호 버스전용차로 통행위반 과태료 고지서 공시송달 공고 109
- 인천광역시공고 제2023-55호 2023년도 중소기업 육성자금 지원계획 공고 134
- 인천광역시공고 제2023-56호 건설산업기본법 위반 과태료 처분사전통지 공시송달 공고 135
- 인천광역시공고 제2023-58호 주택법 위반 행정처분 공고 136
- 인천광역시공고 제2023-63호 환경전문공사업 변경등록 공고 137
- 인천광역시공고 제2023-64호 도시계획시설(송도2근린공원)사업 실시계획(변경) 인가를 위한 서류 열람 공고 ... 138
- 인천광역시공고 제2023-66호 2023년도 비영리민간단체 공익활동지원사업 시행 공고 143
- 인천광역시공고 제2023-69호 비영리민간단체 등록변경 공고 145
- 인천광역시공고 제2023-72호 비영리민간단체 변경등록 공고 146

| | | | | | | | | |
|---|--|--|--|--|--|--|--|--|
| 회 | | | | | | | | |
| 람 | | | | | | | | |



발행 : 인천광역시 편집 : 공보관실

공 고

| | |
|--|-----|
| ○ 인천광역시공고 제2023-74호 재산등록사항 공개목록 | 147 |
| ○ 인천광역시공고 제2023-83호 비영리민간단체 변경등록 공고 | 156 |
| ○ 인천광역시공고 제2023-87호 환경전문공사업 변경등록 공고 | 157 |
| ○ 인천광역시공고 제2023-88호 정보통신공사업 신규 등록 공고 | 158 |
| ○ 인천광역시공고 제2023-103호 환경전문공사업 변경등록 공고 | 159 |
| ○ 인천광역시공고 제2023-108호 「미세먼지 저감 및 관리에 관한 특별법」 위반 과태료 처분사전통지 공시송달 공고 | 160 |
| ○ 인천광역시공고 제2023-111호 환경전문공사업 변경등록 공고 | 185 |
| ○ 인천광역시공고 제2023-126호 비영리민간단체 변경등록 공고 | 186 |
| ○ 인천광역시공고 제2023-128호 정보통신공사업법 위반 행정처분 공고 | 187 |
| ○ 인천광역시종합건설본부공고 제2023-3호 도로법 위반 과태료 공시송달 공고 | 188 |

예 규

| | |
|---|-----|
| ○ 인천광역시예규 제478호 인천광역시 일반용역 적격심사 세부기준 일부개정기준 | 191 |
|---|-----|

입법예고

| | |
|--|-----|
| ○ 인천광역시입법예고 제2023-4호 인천광역시 불우어민 자녀학자금 지급 조례 폐지조례안 입법예고 | 217 |
| ○ 인천광역시입법예고 제2023-5호 인천광역시 시내버스 준공영제 운영에 관한 조례 일부개정조례안 입법예고 | 219 |
| ○ 인천광역시입법예고 제2023-6호 소방 관계 법령불부합 조례 정비를 위한 인천광역시 주택의 소방 시설 설치에 관한 조례 등 3개 조례 일부개정조례안 입법예고 | 227 |
| ○ 인천광역시의회공고 제2023-4호 인천광역시 영유아 보육 조례 일부개정조례안 입법예고 | 238 |
| ○ 인천광역시의회공고 제2023-5호 인천광역시 보건의료인력 지원 조례안 입법예고 | 250 |
| ○ 인천광역시의회공고 제2023-7호 인천광역시 청년 예술인 육성 및 지원 조례안 입법예고 | 260 |
| ○ 인천광역시의회공고 제2023-8호 인천광역시 채무관리의 기준 및 보증채무 관리 조례안 입법예고 ... | 269 |
| ○ 인천광역시의회공고 제2023-10호 인천광역시 경력단절여성등의 경제활동촉진에 관한 조례 전부개 정조례안 입법예고 | 285 |

기 타

| | |
|--------------------------------------|-----|
| ○ 인천서로꿈유치원공고 제2023-01호 관인등록 공고 | 297 |
|--------------------------------------|-----|

규 칙

인천광역시 행정기구 설치 조례 시행규칙 일부개정규칙을 이에 공포한다.

2023년 1월 16일

인천광역시장

유 정 복

인천광역시규칙 제3285호

인천광역시 행정기구 설치 조례 시행규칙 일부개정규칙

인천광역시 행정기구 설치 조례 시행규칙 일부를 다음과 같이 개정한다.

제17조제3항제24호 중 “보건안전 및 복지”를 “보건복지”로 하고, 같은 항 제30호부터 제32호까지를 각각 삭제하며, 같은 조 제9항에 제38호부터 제40호까지를 각각 다음과 같이 신설한다.

38. 소방현장활동 안전관리 기본계획 수립 및 시행에 관한 사항

39. 소방현장 안전사고 조사팀 구성·운영·방지대책에 관한 사항

40. 안전사고 통계 관리 및 발생보고서 기록·보존에 관한 사항

제24조제3항제37호를 제38호로 하고, 같은 항에 제37호를 다음과 같이 신설한다.

37. 직장어린이집 운영 및 관리에 관한 사항
별표 2를 별지와 같이 한다.

부 칙

이 규칙은 2023년 1월 30일부터 시행한다.

[별표 2]

119안전센터 등의 명칭, 위치와 관할구역(제24조 관련)

| 서별 | 명칭 | 위치 | 관할구역 |
|---------------------|---------------|------------------------------------|---|
| 인천 중부 소방 서 | 중앙119 안전센터 | 인천광역시 중구 인중로 204(항동6가) | 중구 : 중앙동, 해안동, 항동1가~6가, 관동, 송학동, 신포동, 도 원동, 북성동, 선린동, 유동, 경동, 을목동, 용동, 사동, 답동, 신생동, 신흥동1가~2가, 선화동, 내 동, 인현동, 항동7가 1~26번지 일원, 신흥동3가 1~35, 36(36-0제외),39번지 일원 옹진군 : 연평면, 덕적면, 자월면 |
| | 연평119 지역대 | 인천광역시 옹진군 연평면 연평로 821번길 35 | 옹진군 : 연평면 |
| | 덕적119 지역대 | 인천광역시 옹진군 덕적면 덕적북로 113 | 옹진군 : 덕적면 |
| | 자월119 지역대 | 인천광역시 옹진군 자월면 자월서로 86 | 옹진군 : 자월면 |
| | 송현119 안전센터 | 인천광역시 동구 방축로 39(송현동) | 동구 : 송현동, 송림동 일부(8의10, 8의22, 8의23, 8의2 6~27, 8의78, 8의80, 8의257, 8의26, 2~263, 8의 292, 8의299, 8의301, 8의309, 8의344, 8의3, 67~ 370, 8의386, 8의441, 8의445, 8의490, 8의564~ 568, 10의 6, 11, 12의3, 13의1, 18의1, 19의1, 20 의1~2, 20의4, 20의8, 20의15, 20의31, 264, 266의 1, 294~297, 304, 305, 307, 310, 312, 318~ 320, 322, 324~333번지 일원) |
| | 송림119 안전센터 | 인천광역시 동구 셋골로 133(송림동) | 동구 : 금곡동, 창영동, 송림동 일부(8의10, 8의22, 8의23, 8의 26~27, 8의78, 8의80, 8의257, 8의262~263, 8의292, 8 의299, 8의301, 8의309, 8의344, 8의367~370, 8의386, 8의 441, 8의445, 8의490, 8의564~568, 10의6, 11, 12의3, 13의1, 18의1, 19의1, 20의1~2, 20의4, 20의8, 20의15, 20의31, 264, 266의1, 294~297, 304, 305, 307, 310, 312, 318~320, 322, 324~333번지 제외) |
| | 만석119 안전센터 | 인천광역시 동구 제물량로 396(만석동) | 동구 : 만석동, 화평동, 화수동 중구 : 전동, 송월동 |
| | 연안119 안전센터 | 인천광역시 중구 축항대로118번길 108(항동7가) | 중구 : 신흥동3가 36의0, 37~38, 40~84번지 일원, 항동7가 27~126번지 일원 |
| | 백령119 안전센터 | 인천광역시 옹진군 백령면 백령남로 30 | 옹진군 : 백령면, 대청면 |
| | 대청119 지역대 | 인천광역시 옹진군 대청면 대청로 244번길 45 | 옹진군 : 대청면 |
| | 119구조대 | 인천광역시 중구 서해대로397(항동7가) | 중부소방서 관할구역 전역 |
| | 소방정대 | 인천광역시 중구 연연부두로128번길 16(항동7가) | 중구, 동구, 옹진군 지역 항만 일원 |

| 서별 | 명칭 | 위치 | 관할구역 |
|----------|------------|------------------------------|---|
| 인천 남동소방서 | 구월119 안전센터 | 인천광역시 남동구 인주대로 714(구월동) | 남동구 : 구월동 |
| | 만수119 안전센터 | 인천광역시 남동구 백범로 207(만수동) | 남동구 : 만수동(만수2·3·4·5동) |
| | 간석119 안전센터 | 인천광역시 남동구 경인로 621(간석동) | 남동구 : 간석동 |
| | 담방119 안전센터 | 인천광역시 남동구 매소홀로 1044(만수동) | 남동구 : 만수동(만수1·6동), 수산동 |
| | 서창119 안전센터 | 인천광역시 남동구 서창동 670 | 남동구 : 서창동, 운연동, 장수동 |
| | 119구조대 | 인천광역시 남동구 인주대로 714(구월동) | 남동소방서 관할구역 전역 |
| 인천 부평소방서 | 갈산119 안전센터 | 인천광역시 부평구 부평대로 324(갈산동) | 부평구 : 갈산동, 청천동 |
| | 부평119 안전센터 | 인천광역시 부평구 부평대로 8(부평동) | 부평구 : 부평1·4·6동, 부평5동 일부(10, 98, 104, 112~113, 115~116, 118~119, 124, 126~127, 132, 134, 136, 143~144, 156~158, 161, 165~167, 169, 171~172, 174~178, 188~191, 208~209, 364~369, 371, 376, 443 ~450, 452, 453~463, 466~510, 512~518, 915~916번지 제외) |
| | 십정119 안전센터 | 인천광역시 부평구 경원대로 1111(십정동) | 부평구 : 십정동 |
| | 산곡119 안전센터 | 인천광역시 부평구 마장로 198(산곡동) | 부평구 : 산곡동, 부평동(부평2·3동) |
| | 부개119 안전센터 | 인천광역시 부평구 부개로 6(부개동) | 부평구 : 부개동, 일신동, 구산동, 부평5동 일부(10, 98, 104, 112~113, 115~116, 118~119, 124, 126~127, 132, 134, 136, 143~144, 156~158, 161, 165~167, 169, 171~172, 174~178, 188~191, 208~209, 364~369, 371, 376 443~450, 452, 453~463, 466~510, 512~518, 915~916번지 일원) |
| | 삼산119 안전센터 | 인천광역시 부평구 충선로 252(삼산동) | 부평구 : 삼산동 |
| | 119구조대 | 인천광역시 부평구 부평대로 324(갈산동) | 부평소방서 관할구역 전역 |
| 인천 서부소방서 | 연희119 안전센터 | 인천광역시 서구 서곶로 292(심곡동) | 서구 : 연희동, 공촌동, 심곡동 |
| | 가좌119 안전센터 | 인천광역시 서구 백범로678번길 17(가좌동) | 서구 : 가좌동(가좌2·3·4동) |
| | 신현119 안전센터 | 인천광역시 서구 가정로 333-1(신현동) | 서구 : 가정동, 신현동 |
| | 석남119 안전센터 | 인천광역시 서구 석남로 102(석남동) | 서구 : 석남동, 가좌동(가좌1동) |

| 서별 | 명칭 | 위치 | 관할구역 |
|---------|--------------|--------------------------------|---|
| 인천서부소방서 | 검암119안전센터 | 인천광역시 서구 승학로 474(검암동) | 서구 : 시천동, 검암동, 경서동 |
| | 청라119안전센터 | 인천광역시 서구 청라한대로 77(청라동) | 서구 : 청라동 |
| | 원창119안전센터 | 인천광역시 서구 북향로 32번길 47-5(원창동) | 서구 : 원창동 |
| | 119구조대 | 인천광역시 서구 서곶로 292(심곡동) | 서부소방서 관할구역 전역 |
| | 정서진 119수난구조대 | 인천광역시 서구 정서진로 623(시천동) | 경인아라뱃길(인천터미널 ↔ 별말교) |
| 인천공단소방서 | 고잔119안전센터 | 인천광역시 남동구 남동서로 208(고잔동) | 남동구 : 논현고잔동 일부(137, 139~150, 165~172, 223~272, 500, 511~515, 975번지) |
| | 옥련119안전센터 | 인천광역시 연수구 청량로 15번길 7(옥련동) | 연수구 : 옥련동, 청학동 |
| | 도림119안전센터 | 인천광역시 남동구 비류대로 667(남촌동) | 남동구 : 도림동, 남촌동 연수구 : 선학동 |
| | 동춘119안전센터 | 인천광역시 연수구 앵고개로 241(동춘동) | 연수구 : 연수동, 동춘동 |
| | 논현119안전센터 | 인천광역시 남동구 소래역로 109(논현동) | 남동구 : 논현1동 일부(1, 66~68, 109~111, 179, 549, 557, 651~682, 775번지 제외), 논현2동 |
| | 소래119안전센터 | 인천광역시 남동구 에코중앙로 86 (논현동) | 남동구 : 논현1동 일부(1, 66~68, 109~111, 179, 549, 557, 651~682, 775번지), 논현고잔동 일부(137, 139~150, 165~172, 223~272, 500, 511~515, 975번지 제외) |
| | 119구조대 | 인천광역시 남동구 남동서로 208(고잔동) | 공단소방서 관할구역 전역 |
| 인천계양소방서 | 작전119안전센터 | 인천광역시 계양구 장제로 774(계산동) | 계양구 : 계산동(계산3·4동), 용종동, 병방동, 서운동, 작전동(작전1동) |
| | 계산119안전센터 | 인천광역시 계양구 주부토로 557(계산동) | 계양구 : 계산동(계산1·2동), 임학동 |
| | 장기119안전센터 | 인천광역시 계양구 장기서로 14(장기동) | 계양구 : 방축동, 박촌동, 동양동, 굴현동, 상야동, 하야동, 평동, 노오지동, 이화동, 오류동, 갈현동, 독실동, 목상동, 다남동, 선주지동, 장기동 일원 |
| | 효성119안전센터 | 인천광역시 계양구 효서로 96-1(효성동) | 계양구 : 효성동, 작전동(작전2동) |
| | 119구조대 | 인천광역시 계양구 장제로 774(계산동) | 계양소방서 관할구역 전역 |

| 서별 | 명칭 | 위치 | 관할구역 |
|----------|---------------|------------------------------------|---|
| 인천미추홀소방서 | 신기119 안전센터 | 인천광역시 미추홀구 인하로 190(주안동) | 미추홀구 : 주안동(주안2·3·7동), 용현동(용현1·4동), 학 익동 |
| | 주안119 안전센터 | 인천광역시 미추홀구 한나루로 607(도화동) | 미추홀구 : 주안동(주안1·6동), 도화동(도화1동) |
| | 도화119 안전센터 | 인천광역시 미추홀구 장고개로 85(도화동) | 미추홀구 : 도화동(도화2·3동), 주안동(주안5동) |
| | 용현119 안전센터 | 인천광역시 미추홀구 독배로 376(용현동) | 미추홀구 : 용현동(용현2·3·5동) |
| | 관교119 안전센터 | 인천광역시 미추홀구 인하로 450(관교동) | 미추홀구 : 문학동, 관교동, 주안동(주안4·8동) |
| | 숭의119 안전센터 | 인천광역시 미추홀구 석정로 49번길30(숭의동) | 미추홀구 : 숭의동(숭의1·2·3·4동) |
| | 119구조대 | 인천광역시 미추홀구 소성로226-1(학익동) | 미추홀소방서 관할구역 전역 |
| 인천강화소방서 | 불은119 안전센터 | 인천광역시 강화군 불은면 중앙로 505(삼성리) | 강화군 : 불은면, 양도면, 선원면 |
| | 양도119 지역대 | 인천광역시 강화군 양도면 강화남로 702 | 강화군 : 양도면 |
| | 두운119 지역대 | 인천광역시 강화군 불은면 강화동로 562-3 | 강화군 : 불은면 |
| | 강화119 안전센터 | 인천광역시 강화군 강화읍 남문로 23번길 11 | 강화군 : 강화읍, 송해면 |
| | 길상119 안전센터 | 인천광역시 강화군 길상면 마니산로 93 | 강화군 : 길상면, 화도면 |
| | 화도119 지역대 | 인천광역시 강화군 화도면 마니산로 785-2 | 강화군 : 화도면 |
| | 내가119 안전센터 | 인천광역시 강화군 내가면 강화서로 235-1 | 강화군 : 내가면, 양사면, 삼산면, 교동면, 하점면, 서도면 |
| | 양사119 지역대 | 인천광역시 강화군 양사면 전망대로 1319 | 강화군 : 양사면 |
| | 삼산119 지역대 | 인천광역시 강화군 삼산면 삼산북로 454 | 강화군 : 삼산면 |
| | 교동119 지역대 | 인천광역시 강화군 교동면 교동남로 28 | 강화군 : 교동면 |
| | 하점119 지역대 | 인천광역시 강화군 하점면 강화대로 1247번길 12 | 강화군 : 하점면 |
| | 119구조대 | 인천광역시 강화군 송해면 강화대로 879 | 강화소방서 북부권역 - 강화읍, 선원면, 송해면, 하점면, 양사면, 내가면, 교동면 |
| | 119산악 구조대 | 인천광역시 강화군 화도면 마니산로 785-2 | 강화소방서 남부권역 - 화도면, 길상면, 양도면, 불은면, 삼산면, 서도면 |

| 서별 | 명칭 | 위치 | 관할구역 |
|---------|---------------|-------------------------------------|---|
| 인천영종소방서 | 공항119 안전센터 | 인천광역시 중구 제2터미널대로 268 464(운서동) | 중구 : 운서동 일부(공항구역 내) 옹진군 : 북도면 |
| | 북도119 지역대 | 인천광역시 옹진군 북도면 신도로 164 | 옹진군 : 북도면(모도리, 시도리, 신도리) |
| | 장봉119 지역대 | 인천광역시 옹진군 북도면 장봉로 566 | 옹진군 : 북도면(장봉리) |
| | 운서119 안전센터 | 인천광역시 중구 흰바위로27번길 16 (운서동) | 중구 : 운서동 일부(공항구역 제외), 운북동 |
| | 운남119 안전센터 | 인천광역시 중구 운남로 116(운남동) | 중구 : 중산동, 운남동 |
| | 용유119 안전센터 | 인천광역시 중구 용유서로128번길 1 (을왕동) | 중구 : 남북동, 을왕동, 덕교동, 무의동 |
| | 무의119 지역대 | 인천광역시 중구 대무의로 310-11 (무의동) | 중구 : 무의동 |
| | 119구조대 | 인천광역시 중구 인천대교고속도로 3-1(운남동) | 영종소방서 관할구역 전역 |
| 인천송도소방서 | 미래119 안전센터 | 인천광역시 연수구 첨단대로 60번길 15(송도동) | 연수구 : 송도3동, 송도1동 일부(송도동 346~383, 406~409, 588~590) |
| | 신송119 안전센터 | 인천광역시 연수구 해돋이로 92(송도동) | 연수구 : 송도1동 일부(송도동 346~383, 406~409, 588~590 제외), 송도2동 |
| | 국제119 안전센터 | 인천광역시 연수구 센트럴로412(송도동) | 연수구 : 송도4동, 송도5동 |
| | 영흥119 안전센터 | 인천광역시 옹진군 영흥면 영흥로 283-32 | 옹진군 : 영흥면 |
| | 119구조대 | 인천광역시 연수구 첨단대로 60번길 15(송도동) | 송도소방서 관할구역 전역 |

| 서별 | 명칭 | 위치 | 관할구역 |
|-----------------|---------------|---------------------------|--------------------|
| 인천 검단 소방서 | 마전119 안전센터 | 인천광역시 서구 마전동 521-3 | 서구 : 마전동, 당하동 |
| | 검단119 안전센터 | 인천광역시 서구 완정로 191(왕길동) | 서구 : 백석동, 왕길동, 금곡동 |
| | 오류119 안전센터 | 인천광역시 서구 대촌로 6(오류동) | 서구 : 오류동 |
| | 원당119 안전센터 | 인천광역시 서구 원당대로 881(원당동) | 서구 : 불로동, 대곡동, 원당동 |
| | 대곡119 지역대 | 인천광역시 서구 대곡로 129(대곡동) | 서구 : 대곡동 |
| | 119구조대 | 인천광역시 서구 마전동 521-3 | 검단소방서 관할구역 전역 |

◇개정이유

인천검단소방서 신설(2023.1.30.)에 따른 소방조직의 개편 사항을 반영하고, 소관 사무와 하부기구의 명칭·위치·관할구역을 조정하려는 것임.

◇주요내용

- 가. 소방 현장의 안전에 관한 사무를 소방본부 소방행정과에서 현장대응단으로 이관함.(제17조제3항 및 제9항)
- 나. 소방서 소속 소방행정과에 직장어린이집 운영에 관한 사무를 추가함.(제24조제3항제37호 신설)
- 다. 인천검단소방서의 명칭·위치·관할구역을 규정하고, 일부 소방서의 위치 및 관할 구역 변경사항 등을 정비함.(별표 2)

인천광역시 공무원 정원 규칙 일부개정규칙을 이에 공포한다.

2023년 1월 16일

인 천 광 역 시 장

유 정 복

인천광역시규칙 제3286호

인천광역시 공무원 정원 규칙 일부개정규칙

인천광역시 공무원 정원 규칙 일부를 다음과 같이 개정한다.

별표 1 및 별표 4를 각각 별지와 같이 한다.

부 칙

이 규칙은 2023년 1월 30일부터 시행한다.

[별표 1] 정원관리 기관별 직급별·직렬별 정원

| 기관별 직급별 | 총 계 | 본 청 | 의 회 사무처 | 직속기관 | 경제자유 구 역 청 | 사업소 | 합 의 제 행정기관 |
|-------------------|-------|-------|------------|-------|---------------|-------|---------------|
| 총 계 | 7,530 | 2,400 | 118 | 3,426 | 297 | 1,265 | 24 |
| 정무직 소계 | 3 | 1 | | | | | 2 |
| 정무 | 3 | 1 | | | | | 2 |
| 시장 | 1 | 1 | | | | | |
| 위원장 | 1 | | | | | | 1 |
| 상임위원 | 1 | | | | | | 1 |
| 일반직 소계 | 3,878 | 2,148 | 111 | 90 | 297 | 1,210 | 22 |
| 1급 | 1 | | | | 1 | | |
| 관리관 | 1 | | | | 1 | | |
| 2급 | 1 | | | | 1 | | |
| 이사관 | 1 | | | | 1 | | |
| 2-3급 | 3 | 2 | 1 | | | | |
| 이사관·부이사관 | 3 | 2 | 1 | | | | |
| 3급 | 20 | 12 | | 1 | 4 | 3 | |
| 부이사관 | 20 | 12 | | 1 | 4 | 3 | |
| 3-4급 | 2 | 2 | | | | | |
| 부이사관·서기관 | 2 | 2 | | | | | |
| 4급 | 160 | 99 | 3 | 4 | 16 | 37 | 1 |
| 서기관 | 70 | 46 | 3 | 2 | 7 | 11 | 1 |
| 기술서기관 | 28 | 12 | | | 6 | 10 | |
| 서기관·기술서기관 | 59 | 41 | | 1 | 3 | 14 | |
| 기술서기관·수의연구관 | 1 | | | 1 | | | |
| 기술서기관·어촌지도관 | 1 | | | | | 1 | |
| 서기관·기술서기관·해양수산연구관 | 1 | | | | | 1 | |
| 5급 | 632 | 403 | 19 | 10 | 65 | 131 | 4 |
| 행정 | 294 | 200 | 15 | 6 | 30 | 39 | 4 |
| 사회복지 | 2 | 2 | | | | | |
| 사서 | 1 | | | | | 1 | |
| 공업 | 36 | 10 | | | 4 | 22 | |
| 농업 | 4 | 4 | | | | | |
| 녹지 | 15 | 6 | | | 2 | 7 | |
| 해양수산 | 4 | 4 | | | | | |
| 보건 | 5 | 4 | | | 1 | | |
| 간호 | 1 | 1 | | | | | |
| 환경 | 9 | 8 | | | 1 | | |

| 기관별 직급별 | 총 계 | 본 청 | 의 회 사무처 | 직속기관 | 경제자유 구역 청 | 사업소 | 합 의 제 행정기관 |
|-------------|-----|-----|------------|------|--------------|-----|---------------|
| 시설 | 112 | 67 | 2 | 1 | 16 | 26 | |
| 방송통신 | 7 | 5 | | | 1 | 1 | |
| 행정·사회복지 | 11 | 9 | | | | 2 | |
| 행정·사서 | 6 | 1 | | | | 5 | |
| 행정·숙기 | 1 | | 1 | | | | |
| 행정·공업 | 11 | 4 | | | | 7 | |
| 행정·농업 | 5 | 1 | | | | 4 | |
| 행정·녹지 | 2 | | | | 1 | 1 | |
| 행정·해양수산 | 1 | | | | | 1 | |
| 행정·보건 | 3 | 3 | | | | | |
| 행정·환경 | 5 | 5 | | | | | |
| 행정·시설 | 30 | 24 | | | 6 | | |
| 행정·방재안전 | 2 | 2 | | | | | |
| 행정·학예연구 | 4 | 1 | | | | 3 | |
| 행정·방송통신 | 2 | 2 | | | | | |
| 행정·운전 | 1 | 1 | | | | | |
| 공업·환경 | 2 | 2 | | | | | |
| 공업·시설 | 12 | 4 | | | | 8 | |
| 농업·수의 | 2 | 2 | | | | | |
| 녹지·환경 | 1 | 1 | | | | | |
| 녹지·시설 | 1 | 1 | | | | | |
| 녹지·녹지연구 | 1 | | | | | 1 | |
| 수의·수의연구 | 4 | 1 | | 3 | | | |
| 해양수산·어촌지도 | 1 | | | | | 1 | |
| 해양수산·해양수산연구 | 1 | | | | | 1 | |
| 보건·간호 | 6 | 6 | | | | | |
| 보건·환경 | 1 | 1 | | | | | |
| 환경·시설 | 2 | 2 | | | | | |
| 시설·방송통신 | 1 | | | | 1 | | |
| 행정·공업·환경 | 2 | 2 | | | | | |
| 행정·공업·시설 | 2 | 1 | 1 | | | | |
| 행정·공업·방송통신 | 1 | 1 | | | | | |
| 행정·녹지·환경 | 3 | 1 | | | 1 | 1 | |
| 행정·녹지·시설 | 1 | | | | 1 | | |
| 행정·해양수산·환경 | 2 | 2 | | | | | |
| 행정·보건·간호 | 1 | 1 | | | | | |

| 직급별 \ 기관별 | 총 계 | 본 청 | 의 회 사무처 | 직속기관 | 경제자유 구 역 청 | 사업소 | 합 의 제 행정기관 |
|---------------|-------|-----|---------|------|---------------|-----|---------------|
| 행정·시설·방재안전 | 1 | 1 | | | | | |
| 공업·보건·식품위생 | 1 | 1 | | | | | |
| 공업·보건·환경 | 1 | 1 | | | | | |
| 공업·환경·시설 | 1 | 1 | | | | | |
| 행정·보건·약무·간호 | 1 | 1 | | | | | |
| 보건·의료기술·약무·간호 | 1 | 1 | | | | | |
| 보건·의무·약무·간호 | 1 | 1 | | | | | |
| 행정(임시정원) | 1 | 1 | | | | | |
| 보건·간호(임시정원) | 1 | 1 | | | | | |
| 의무(임시정원) | 1 | 1 | | | | | |
| 행정·보건(임시정원) | 1 | 1 | | | | | |
| 6급 | 1,395 | 892 | 51 | 18 | 111 | 314 | 9 |
| 행정 | 536 | 382 | 37 | 8 | 38 | 63 | 8 |
| 세무 | 32 | 30 | | | 1 | 1 | |
| 전산 | 63 | 48 | 2 | 2 | 4 | 6 | 1 |
| 사회복지 | 12 | 12 | | | | | |
| 사서 | 7 | 1 | | | | 6 | |
| 공업 | 116 | 42 | | | 8 | 66 | |
| 농업 | 15 | 11 | | | | 4 | |
| 녹지 | 24 | 11 | | | 4 | 9 | |
| 수의 | 6 | 3 | | 3 | | | |
| 해양수산 | 18 | 18 | | | | | |
| 보건 | 20 | 18 | | | 2 | | |
| 간호 | 6 | 6 | | | | | |
| 환경 | 30 | 25 | 1 | | 4 | | |
| 시설 | 251 | 158 | 3 | | 36 | 54 | |
| 방송통신 | 25 | 13 | 1 | | 5 | 6 | |
| 행정·세무 | 4 | 4 | | | | | |
| 행정·전산 | 4 | 4 | | | | | |
| 행정·사회복지 | 16 | 14 | 1 | | | 1 | |
| 행정·사서 | 3 | 1 | | | | 2 | |
| 행정·공업 | 5 | 3 | | | 1 | 1 | |
| 행정·농업 | 1 | 1 | | | | | |
| 행정·녹지 | 2 | | | | | 2 | |
| 행정·보건 | 2 | 2 | | | | | |
| 행정·간호 | 1 | 1 | | | | | |

| 기관별 직급별 | 총 계 | 본 청 | 의 회 사무처 | 직속기관 | 경제자유 구역 청 | 사업소 | 합 의 제 행정기관 |
|-------------|-----|-----|------------|------|--------------|-----|---------------|
| 행정·환경 | 6 | 5 | | | 1 | | |
| 행정·시설 | 23 | 20 | | | 3 | | |
| 행정·학예연구 | 1 | | | | | 1 | |
| 전산·방송통신 | 3 | 3 | | | | | |
| 공업·시설 | 22 | 2 | 1 | | 1 | 18 | |
| 녹지·환경 | 3 | 3 | | | | | |
| 녹지·시설 | 2 | 1 | | | | 1 | |
| 녹지·녹지연구 | 2 | | | | | 2 | |
| 수의·수의연구 | 1 | | | 1 | | | |
| 해양수산·환경 | 2 | 2 | | | | | |
| 해양수산·어촌지도 | 6 | 1 | | | | 5 | |
| 해양수산·해양수산연구 | 2 | | | | | 2 | |
| 보건·간호 | 4 | 4 | | | | | |
| 보건·환경 | 2 | 2 | | | | | |
| 보건·보건연구 | 1 | 1 | | | | | |
| 환경·시설 | 2 | 2 | | | | | |
| 시설·방재안전 | 2 | 2 | | | | | |
| 행정·전산·시설 | 1 | 1 | | | | | |
| 행정·공업·시설 | 1 | 1 | | | | | |
| 행정·보건·간호 | 1 | 1 | | | | | |
| 공업·보건·환경 | 2 | 2 | | | | | |
| 보건·의료기술·간호 | 1 | 1 | | | | | |
| 보건·약무·간호 | 1 | 1 | | | | | |
| 보건·의무·약무·간호 | 1 | 1 | | | | | |
| 운전 | 15 | 5 | 2 | 1 | 3 | 4 | |
| 간호조무 | 1 | | | 1 | | | |
| 위생 | 2 | 1 | | 1 | | | |
| 속기 | 1 | | 1 | | | | |
| 방호 | 4 | 3 | 1 | | | | |
| 토목운영 | 1 | | | | | 1 | |
| 통신운영 | 3 | 1 | | | | 2 | |
| 전기운영 | 15 | 1 | | | | 14 | |
| 기계운영 | 35 | 1 | | | | 34 | |
| 열관리운영 | 1 | | | | | 1 | |
| 사무운영 | 17 | 7 | 1 | 1 | | 8 | |
| 행정(임시정원) | 1 | 1 | | | | | |

| 기관별 직급별 | 총 계 | 본 청 | 의 회 사무처 | 직속기관 | 경제자유 구 역 청 | 사업소 | 합 의 제 행정기관 |
|------------------|-------|-----|------------|------|---------------|-----|---------------|
| 보건(임시정원) | 2 | 2 | | | | | |
| 간호(임시정원) | 1 | 1 | | | | | |
| 보건·간호(임시정원) | 3 | 3 | | | | | |
| 의료기술·약무(임시정원) | 1 | 1 | | | | | |
| 보건·의료기술·간호(임시정원) | 1 | 1 | | | | | |
| 7급 | 1,327 | 673 | 31 | 44 | 87 | 486 | 6 |
| 행정 | 443 | 283 | 21 | 12 | 27 | 96 | 4 |
| 세무 | 11 | 10 | | | | 1 | |
| 전산 | 39 | 25 | | 2 | | 12 | |
| 사회복지 | 18 | 15 | | | | 3 | |
| 사서 | 13 | 1 | 1 | | | 11 | |
| 공업 | 172 | 32 | | 6 | 4 | 130 | |
| 농업 | 14 | 5 | | | | 9 | |
| 녹지 | 31 | 12 | | | 4 | 15 | |
| 수의 | 3 | 1 | | 2 | | | |
| 해양수산 | 9 | 9 | | | | | |
| 보건 | 13 | 9 | | 2 | 2 | | |
| 간호 | 4 | 4 | | | | | |
| 환경 | 24 | 17 | | | 3 | 4 | |
| 시설 | 225 | 114 | 1 | 2 | 32 | 76 | |
| 방재안전 | 2 | 2 | | | | | |
| 방송통신 | 26 | 14 | 1 | 1 | 4 | 6 | |
| 행정·세무 | 2 | 2 | | | | | |
| 행정·전산 | 7 | 5 | 1 | | | 1 | |
| 행정·사회복지 | 10 | 8 | | | | 2 | |
| 행정·사서 | 4 | | | | | 4 | |
| 행정·공업 | 3 | 1 | 1 | | 1 | | |
| 행정·녹지 | 2 | | | | | 2 | |
| 행정·보건 | 3 | 2 | 1 | | | | |
| 행정·시설 | 24 | 18 | | | 6 | | |
| 행정·방재안전 | 4 | 4 | | | | | |
| 행정·방송통신 | 2 | 1 | | | 1 | | |
| 세무·전산 | 1 | 1 | | | | | |
| 전산·방송통신 | 4 | 4 | | | | | |
| 공업·환경 | 5 | 5 | | | | | |
| 공업·시설 | 23 | 4 | | | | 19 | |

| 직급별 | 기관별 | 총 계 | 본 청 | 의 회 사무처 | 직속기관 | 경제자유 구 역 청 | 사업소 | 합 의 제 행정기관 |
|----------------|-----|-----|-----|---------|------|---------------|-----|---------------|
| 공업·방송통신 | | 1 | | | | | 1 | |
| 농업·수위 | | 2 | 1 | | 1 | | | |
| 녹지·환경 | | 1 | | | | | 1 | |
| 녹지·시설 | | 3 | 2 | | | | 1 | |
| 수위·수위연구 | | 6 | 2 | | 3 | | 1 | |
| 수위·수위연구·보건연구 | | 1 | | | 1 | | | |
| 해양수산·환경 | | 2 | 2 | | | | | |
| 해양수산·시설 | | 1 | 1 | | | | | |
| 해양수산·어촌지도 | | 3 | | | | | 3 | |
| 보건·간호 | | 6 | 3 | | | 1 | 2 | |
| 보건·환경 | | 2 | 2 | | | | | |
| 환경·시설 | | 1 | 1 | | | | | |
| 시설·방송통신 | | 1 | | | | | 1 | |
| 시설·방재안전 | | 1 | 1 | | | | | |
| 보건·약무 | | 1 | 1 | | | | | |
| 간호·건축 | | 1 | 1 | | | | | |
| 행정·시설·방재안전 | | 4 | 4 | | | | | |
| 보건·의료기술·간호 | | 1 | 1 | | | | | |
| 운전 | | 34 | 11 | 2 | 7 | | 13 | 1 |
| 위생 | | 1 | | | | | 1 | |
| 속기 | | 2 | | 2 | | | | |
| 방호 | | 4 | | | 1 | | 3 | |
| 전기운영 | | 18 | 2 | | 1 | | 15 | |
| 기계운영 | | 26 | 1 | | | | 25 | |
| 열관리운영 | | 1 | | | 1 | | | |
| 화공운영 | | 4 | | | | | 4 | |
| 보건운영 | | 1 | | | 1 | | | |
| 사무운영 | | 47 | 19 | | 1 | 2 | 24 | 1 |
| 행정(임시정원) | | 3 | 3 | | | | | |
| 전산(임시정원) | | 1 | 1 | | | | | |
| 세무(임시정원) | | 1 | 1 | | | | | |
| 보건(임시정원) | | 3 | 3 | | | | | |
| 간호(임시정원) | | 1 | 1 | | | | | |
| 공업·보건·환경(임시정원) | | 1 | 1 | | | | | |
| 8급 | | 291 | 61 | 5 | 13 | 12 | 200 | |
| 행정 | | 77 | 17 | 1 | 3 | 8 | 48 | |

| 직급별 \ 기관별 | 총 계 | 본 청 | 의 회 사무처 | 직속기관 | 경제자유 구 역 청 | 사업소 | 합 의 제 행정기관 |
|-----------|-----|-----|---------|------|---------------|-----|---------------|
| 세무 | 2 | 2 | | | | | |
| 전산 | 1 | 1 | | | | | |
| 사회복지 | 2 | 2 | | | | | |
| 사서 | 5 | | | | | 5 | |
| 공업 | 80 | 2 | | 1 | 3 | 74 | |
| 농업 | 1 | 1 | | | | | |
| 녹지 | 2 | | | | | 2 | |
| 해양수산 | 3 | 3 | | | | | |
| 보건 | 5 | 4 | | 1 | | | |
| 간호 | 1 | 1 | | | | | |
| 환경 | 5 | 5 | | | | | |
| 시설 | 48 | 15 | | | 1 | 32 | |
| 방재안전 | 1 | 1 | | | | | |
| 방송통신 | 1 | 1 | | | | | |
| 행정·사서 | 5 | | | | | 5 | |
| 행정·보건 | 1 | 1 | | | | | |
| 행정·환경 | 1 | 1 | | | | | |
| 공업·시설 | 1 | | | | | 1 | |
| 녹지·시설 | 1 | 1 | | | | | |
| 녹지·녹지연구 | 1 | | | | | 1 | |
| 보건·간호 | 2 | 2 | | | | | |
| 보건·환경 | 1 | 1 | | | | | |
| 운전 | 8 | | | 6 | | 2 | |
| 위생 | 1 | | | 1 | | | |
| 숙기 | 4 | | 4 | | | | |
| 시설관리 | 26 | | | | | 26 | |
| 농림운영 | 1 | | | | | 1 | |
| 사무운영 | 4 | | | 1 | | 3 | |
| 9급 | 39 | 2 | | | | 35 | 2 |
| 행정 | 4 | 2 | | | | | 2 |
| 사서 | 1 | | | | | 1 | |
| 공업 | 1 | | | | | 1 | |
| 시설 | 2 | | | | | 2 | |
| 시설관리 | 31 | | | | | 31 | |
| 전문경력관 소계 | 7 | 2 | 1 | | | 4 | |
| 나군 | 6 | 1 | 1 | | | 4 | |

| 직급별 | 기관별 | 총 계 | 본 청 | 의 회 사무처 | 직속기관 | 경제자유 구 역 청 | 사업소 | 합 의 제 행정기관 |
|--------------|-----|-------|-----|---------|-------|---------------|-----|---------------|
| 사진기사 | | 1 | | 1 | | | | |
| 나병관리사 | | 1 | 1 | | | | | |
| 무대장치사 | | 2 | | | | | 2 | |
| 음향기사 | | 1 | | | | | 1 | |
| 조명기사 | | 1 | | | | | 1 | |
| 다군 | | 1 | 1 | | | | | |
| 사진기사 | | 1 | 1 | | | | | |
| 특정직 소계 | | 3,405 | 232 | | 3,173 | | | |
| 소방직 | | 3,405 | 232 | | 3,173 | | | |
| 소방정 | | 21 | 8 | | 13 | | | |
| 소방령 | | 104 | 29 | | 75 | | | |
| 소방경 | | 264 | 34 | | 230 | | | |
| 소방위 | | 392 | 46 | | 346 | | | |
| 소방장 | | 469 | 53 | | 416 | | | |
| 소방교 | | 823 | 43 | | 780 | | | |
| 소방사 | | 1,332 | 19 | | 1,313 | | | |
| 별정직 소계 | | 17 | 10 | 7 | | | | |
| 1급 | | 1 | 1 | | | | | |
| 관리관·별정 | | 1 | 1 | | | | | |
| 4급 | | 7 | 1 | 6 | | | | |
| 별정 | | 1 | 1 | | | | | |
| 서기관·별정 | | 5 | | 5 | | | | |
| 서기관·기술서기관·별정 | | 1 | | 1 | | | | |
| 5급 | | 3 | 3 | | | | | |
| 비서관 | | 2 | 2 | | | | | |
| 국제관계대사 | | 1 | 1 | | | | | |
| 6급 | | 3 | 3 | | | | | |
| 비서 | | 3 | 3 | | | | | |
| 7급 | | 3 | 2 | 1 | | | | |
| 비서 | | 3 | 2 | 1 | | | | |
| 연구직 소계 | | 198 | 9 | | 135 | | 54 | |
| 연구관 | | 33 | | | 25 | | 8 | |
| 수의연구 | | 2 | | | 2 | | | |
| 해양수산연구 | | 1 | | | | | 1 | |
| 보건연구 | | 10 | | | 10 | | | |
| 환경연구 | | 11 | | | 11 | | | |

| 직급별 \ 기관별 | 총 계 | 본 청 | 의 회 사무처 | 직속기관 | 경제자유 구 역 청 | 사업소 | 합 의 제 행정기관 |
|-------------|-----|-----|------------|------|---------------|-----|---------------|
| 학예연구 | 3 | | | | | 3 | |
| 공업연구·환경연구 | 1 | | | | | 1 | |
| 보건연구·환경연구 | 4 | | | 1 | | 3 | |
| 보건·환경·수의연구 | 1 | | | 1 | | | |
| 연구사 | 165 | 9 | | 110 | | 46 | |
| 기록연구 | 2 | 2 | | | | | |
| 녹지연구 | 1 | | | | | 1 | |
| 수의연구 | 9 | | | 9 | | | |
| 해양수산연구 | 7 | | | | | 7 | |
| 보건연구 | 48 | | | 42 | | 6 | |
| 공업연구 | 2 | | | | | 2 | |
| 환경연구 | 62 | | | 53 | | 9 | |
| 학예연구 | 23 | 6 | | | | 17 | |
| 공업연구·환경연구 | 3 | | | | | 3 | |
| 농업연구·수의연구 | 2 | | | 2 | | | |
| 보건연구·환경연구 | 4 | | | 4 | | | |
| 학예연구·편사연구 | 1 | 1 | | | | | |
| 해양수산연구·어촌지도 | 1 | | | | | 1 | |
| 지도직 소계 | 29 | | | 28 | | 1 | |
| 지도관 | 5 | | | 5 | | | |
| 농촌지도 | 5 | | | 5 | | | |
| 지도사 | 24 | | | 23 | | 1 | |
| 농촌지도 | 23 | | | 23 | | | |
| 어촌지도 | 1 | | | | | 1 | |

[별표 4] 직속기관에 두는 공무원의 직급별 정원

| 구 분 | 직 종 | 직 급 | 정 원 | 직 렬 별 내 역 |
|-------------|-----|-----|-----|---|
| 인재개발원 | 계 | | 36 | |
| | 일반직 | 3급 | 1 | 부이사관1 |
| | | 4급 | 3 | 서기관2, 서기관·기술서기관1 |
| | | 5급 | 6 | 행정5, 시설1 |
| | | 6급 | 8 | 행정5, 전산1, 간호조무1, 사무운영1 |
| | | 7급 | 14 | 행정6, 전산1, 공업2, 시설1, 운전1, 방호1, 전기운영1, 사무운영1 |
| | | 8급 | 4 | 행정3, 위생1 |
| 보건환경 연구원 | 계 | | 177 | |
| | 일반직 | 4급 | 1 | 기술서기관·수의연구관1 |
| | | 5급 | 4 | 행정1, 수의·수의연구3 |
| | | 6급 | 9 | 행정2, 전산1, 수의3, 수의·수의연구1, 운전1, 위생1 |
| | | 7급 | 25 | 행정4, 전산1, 공업3, 수의2, 보건2, 방송통신1, 농업·수의1, 수의·수의연구3, 수의·수의연구·보건연구1, 운전5, 열관리운영1, 보건운영1 |
| | | 8급 | 3 | 공업1, 보건1, 사무운영1 |
| | 연구직 | 연구관 | 25 | 수의연구2, 보건연구10, 환경연구11, 보건연구·환경연구1, 보건·환경·수의연구1 |
| | | 연구사 | 110 | 수의연구9, 보건연구42, 환경연구53, 농업연구·수의연구2, 보건연구·환경연구4 |
| 농업기술센터 | 계 | | 34 | |
| | 일반직 | 6급 | 1 | 행정1 |
| | | 7급 | 4 | 행정2, 공업1, 시설1 |
| | | 8급 | 1 | 운전1 |
| | 지도직 | 지도관 | 5 | 농촌지도5 |
| | | 지도사 | 23 | 농촌지도23 |
| 중부소방서 | 계 | | 303 | |
| | 일반직 | 7급 | 1 | 운전1 |
| | | 8급 | 3 | 운전3 |
| | 특정직 | | 299 | 소방정1, 소방령6, 소방경21, 소방위34, 소방장32, 소방교85, 소방사120 |

| 구 분 | 직 종 | 직 급 | 정 원 | 직 렬 별 내 역 |
|--------|------|-----|-----|---|
| 남동소방서 | 계 | | 277 | |
| | 특정 직 | | 277 | 소방정 1, 소방령 6, 소방경 19, 소방위 23, 소방장 36, 소방교 69, 소방사 123 |
| 부평소방서 | 계 | | 321 | |
| | 특정 직 | | 321 | 소방정 1, 소방령 6, 소방경 20, 소방위 26, 소방장 40, 소방교 84, 소방사 144 |
| 서부소방서 | 계 | | 338 | |
| | 특정 직 | | 338 | 소방정 1, 소방령 6, 소방경 22, 소방위 35, 소방장 45, 소방교 80, 소방사 149 |
| 공단소방서 | 계 | | 304 | |
| | 특정 직 | | 304 | 소방정 1, 소방령 6, 소방경 20, 소방위 26, 소방장 35, 소방교 80, 소방사 136 |
| 계양소방서 | 계 | | 232 | |
| | 특정 직 | | 232 | 소방정 1, 소방령 6, 소방경 18, 소방위 22, 소방장 27, 소방교 61, 소방사 97 |
| 미추홀소방서 | 계 | | 301 | |
| | 특정 직 | | 301 | 소방정 1, 소방령 6, 소방경 20, 소방위 26, 소방장 35, 소방교 79, 소방사 134 |
| 강화소방서 | 계 | | 283 | |
| | 특정 직 | | 283 | 소방정 1, 소방령 6, 소방경 17, 소방위 39, 소방장 37, 소방교 67, 소방사 116 |
| 영종소방서 | 계 | | 249 | |
| | 일반직 | 8급 | 1 | 운전 1 |
| | 특정 직 | | 248 | 소방정 1, 소방령 6, 소방경 18, 소방위 28, 소방장 26, 소방교 51, 소방사 118 |
| 송도소방서 | 계 | | 222 | |
| | 일반직 | 8급 | 1 | 운전 1 |
| | 특정 직 | | 221 | 소방정 1, 소방령 6, 소방경 18, 소방위 29, 소방장 37, 소방교 47, 소방사 83 |
| 검단소방서 | 계 | | 224 | |
| | 특정 직 | | 224 | 소방정 1, 소방령 6, 소방경 16, 소방위 29, 소방장 39, 소방교 55, 소방사 78 |
| 소방학교 | 계 | | 31 | |
| | 특정 직 | | 31 | 소방령 3, 소방경 7, 소방위 10, 소방장 4, 소방교 4, 소방사 3 |

| 구 분 | 직 종 | 직 급 | 정 원 | 직 렬 별 내 역 |
|---------------|-----|-----|-----|--|
| 119특수 대응단 | 계 | | 58 | |
| | 특정직 | | 58 | 소방정1, 소방령3, 소방경8, 소방위12, 소방장13, 소방교13, 소방사8 |
| 인천국민 안전체험관 | 계 | | 36 | |
| | 특정직 | | 36 | 소방정1, 소방령3, 소방경6, 소방위7, 소방장10, 소방교5, 소방사4 |

◇개정이유

인천검단소방서 신설(2023.1.30.)에 따른 소방조직의 개편 사항을 반영하기 위해 소방공무원의 직급별 정원을 조정하려는 것임.

◇주요내용

가. 소방공무원의 직급별 정원을 조정함.(별표 1)

- 소방직 직급별 정원 : 3,405명 → 3,405명(변동없음)
 - 소방정 정원 : 20명 → 21명 (1명 증)
 - 소방령 정원 : 98명 → 104명 (6명 증)
 - 소방경 정원 : 251명 → 264명 (13명 증)
 - 소방위 정원 : 371명 → 392명 (21명 증)
 - 소방장 정원 : 469명 → 469명 (변동없음)
 - 소방교 정원 : 823명 → 823명 (변동없음)
 - 소방사 정원 : 1,373명 → 1,332명 (41명 감)

나. 직속기관인 각 소방서의 정원을 조정함.(별표 4)

- 중부소방서 정원 : 314명 → 299명 (15명 감)
- 남동소방서 정원 : 289명 → 277명 (12명 감)
- 부평소방서 정원 : 336명 → 321명 (15명 감)
- 서부소방서 정원 : 467명 → 338명 (129명 감)
- 공단소방서 정원 : 310명 → 304명 (6명 감)
- 계양소방서 정원 : 247명 → 232명 (15명 감)
- 미추홀소방서 정원 : 313명 → 301명 (12명 감)
- 강화소방서 정원 : 285명 → 283명 (2명 감)
- 영종소방서 정원 : 256명 → 248명 (8명 감)
- 송도소방서 정원 : 231명 → 221명 (10명 감)
- 검단소방서 정원 : 0명 → 224명 (224명 증)

고 시

인천광역시고시 제2023-9호

도시관리계획(문화근린공원 조성계획) 결정(변경) 및 지형도면 고시

도시관리계획(문화근린공원 조성계획)에 대하여「도시공원 및 녹지 등에 관한 법률」제16조의2,「국토의 계획 및 이용에 관한 법률」제30조(도시·군관리계획의 결정), 제32조(도시·군관리 계획에 관한 지형도면의 고시 등) 규정에 따라 도시관리계획(문화근린공원 조성계획)으로 결정(변경) 및 지형도면 고시합니다.

관계도서는 인천광역시 공원조성과(032-458-7037), 연수구 공원녹지과(032-749-8722)에 갖추어 두고 일반인에게 보입니다.

2023. 1. 16.

인 천 광 역 시 장

1. 도시계획시설 : 도시공원(공원: 문화근린공원)
2. 위 치 : 인천광역시 연수구 연수동 578번지 일원
3. 면 적 : 41,908.8㎡
4. 도시계획시설(문화근린공원 조성계획) 결정(변경) 조서[붙임 1]
5. 지형도면: 시보게재 생략(열람 장소에 비치)
○ 토지이용규제정보서비스(<http://luris.molit.go.kr>)에서 열람가능

도시관리계획(문화근린공원 조성계획) 결정(변경) 조서

가. 총괄표(위치: 인천광역시 연수구 연수동 578번지 일원)

| 구 분 | | | 변 경 전 | | | | | | 변 경 후 | | | | | | 비 고 |
|------------------------|------------------|----|---|-------------|---------------|-----------------|----------------|--------------------|---|-------------|---------------|-----------------|----------------|--------------------|---------------|
| | | | 부지면적 (㎡) | 시설면적 (㎡) | 건 축 물 | | | 공 작 물 (기) | 부지면적 (㎡) | 시설면적 (㎡) | 건 축 물 | | | 공 작 물 (기) | |
| | | | | | 동 수 (동) | 바닥 면적 (㎡) | 연 면적 (㎡) | | | | 동 수 (동) | 바닥 면적 (㎡) | 연 면적 (㎡) | | |
| 계 | | | 41,908.8 | 15,047.4 | 4 | 932.9 | 932.9 | 150 | 41,908.8 | 15,047.4 | 4 | 932.9 | 932.9 | 161 | |
| 공 원 시 설 | 소계 | | 15,030.9 | 15,047.4 | 4 | 932.9 | 932.9 | 150 | 15,030.9 | 15,047.4 | 4 | 932.9 | 932.9 | 161 | |
| | 기 반 시 설 | 소계 | 9,319.0 | 9,319.0 | - | - | - | - | 9,319.0 | 9,319.0 | - | - | - | - | |
| | | 도로 | 5,155.6 | 5,155.6 | - | - | - | - | 5,155.6 | 5,155.6 | - | - | - | - | |
| | | 광장 | 4,163.4 | 4,163.4 | - | - | - | - | 4,163.4 | 4,163.4 | - | - | - | - | |
| | 조경시설 | | 290.8 | 290.8 | - | - | - | - | 290.8 | 290.8 | - | - | - | - | |
| | 휴양시설 | | 520.6 | 520.6 | - | - | - | 51 | 520.6 | 520.6 | - | - | - | 62 | 공작물 (중)11기 |
| | 운동시설 | | 2,143.8 | 2,143.8 | - | - | - | 11 | 2,143.8 | 2,143.8 | - | - | - | 11 | |
| | 유흥시설 | | 587.0 | 587.0 | - | - | - | 7 | 587.0 | 587.0 | - | - | - | 7 | |
| | 교양시설 | | 1,706.7 | 1,706.7 | 2 | 790.75 | 790.75 | - | 1,940.7 | 1,940.7 | 2 | 790.75 | 790.75 | - | |
| | 편익시설 | | 65.7 | 65.7 | 1 | 49.2 | 49.2 | 1 | 65.7 | 65.7 | 1 | 49.2 | 49.2 | 1 | |
| | 관리시설 | | 179.8 | 179.8 | 1 | 93.0 | 93.0 | 80 | 179.8 | 179.8 | 1 | 93.0 | 93.0 | 80 | |
| 녹지 및 기타 | | | 26,861.4 | - | - | - | - | - | 26,861.4 | - | - | - | - | - | |
| 시설율(% (법정 40%이하) | | | (15,047.4㎡ ÷ 41,908.8㎡) × 100 = 35.9% | | | | | | (15,047.4㎡ ÷ 41,908.8㎡) × 100 = 35.9% | | | | | | |
| 건폐율(% (법정 15%이하) | | | (932.9㎡ ÷ 41,908.8㎡) × 100 = 2.22% | | | | | | (932.9㎡ ÷ 41,908.8㎡) × 100 = 2.22% | | | | | | |

나. 시설조서

| 구 분 | 시설명 | 변경전 | | | | | | | 변경후 | | | | | | | 비고 (시설면적 증감) |
|------------------|----------|------------------|-----------------|-----------------|-----------|-----------------|----------------|--------------------|-----|-----------------|-----------------|-----------|-----------------|----------------|--------------------|--------------------|
| | | 부호 | 부지 면적 (㎡) | 시설 면적 (㎡) | 건축물(㎡) | | | 공 작 물 (기) | 부호 | 부지 면적 (㎡) | 시설 면적 (㎡) | 건축물(㎡) | | | 공 작 물 (기) | |
| | | | | | 동수 (동) | 바닥 면적 (㎡) | 연 면적 (㎡) | | | | | 동수 (동) | 바닥 면적 (㎡) | 연 면적 (㎡) | | |
| 합계 | | - | 41,908.8 | 15,047.4 | 4 | 932.9 | 932.9 | 150 | - | 41,908.8 | 15,047.4 | 4 | 932.9 | 932.9 | 161 | 증 11기 |
| 기 반 시 설 | 계 | - | 9,319.0 | 9,319.0 | - | - | - | - | - | 9,319.0 | 9,319.0 | - | - | - | - | |
| | 도로 광장 | 도로 | 5,155.6 | 5,155.6 | - | - | - | - | 도로 | 5,155.6 | 5,155.6 | - | - | - | - | |
| | | 가 | 4,163.4 | 4,163.4 | - | - | - | - | 가 | 4,163.4 | 4,163.4 | - | - | - | - | |
| | | 가-1 | (1,540.6) | (1,540.6) | - | - | - | - | 가-1 | (1,540.6) | (1,540.6) | - | - | - | - | |
| | | 가-2 | (1,755.4) | (1,755.4) | - | - | - | - | 가-2 | (1,755.4) | (1,755.4) | - | - | - | - | |
| | | 가-3 | (372.4) | (372.4) | - | - | - | - | 가-3 | (372.4) | (372.4) | - | - | - | - | |
| | | 가-4 | (495.0) | (495.0) | - | - | - | - | 가-4 | (495.0) | (495.0) | - | - | - | - | |
| | | 조 경 시 설 | 계 | - | 290.8 | 290.8 | - | - | - | - | - | 290.8 | 290.8 | - | - | - |
| 바닥분수 | 나 | | 221.8 | 221.8 | - | - | - | - | 나 | 221.8 | 221.8 | - | - | - | - | |
| 워터스크린 | 다 | | 69.0 | 69.0 | - | - | - | - | 다 | 69.0 | 69.0 | - | - | - | - | |
| 휴 양 시 설 | 계 | - | 520.6 | 520.6 | - | - | - | 51 | - | 520.6 | 520.6 | - | - | - | 62 | 증 11기 |
| | 쉼터1 | 라 | 154.0 | 154.0 | - | - | - | - | 라 | 154.0 | 154.0 | - | - | - | - | |
| | 쉼터2 | 마 | 366.6 | 366.6 | - | - | - | - | 마 | 366.6 | 366.6 | - | - | - | - | |
| | 파고라 | ① | - | - | - | - | - | 9 | ① | - | - | - | - | - | 10 | 증 1기 |
| | 등의자 | ② | - | - | - | - | - | 18 | ② | - | - | - | - | - | 28 | 증 10기 |
| | 평의자 | ③ | - | - | - | - | - | 24 | ③ | - | - | - | - | - | 24 | |

| 구 분 | 시설명 | 변경 전 | | | | | | | 변경 후 | | | | | | | 비고 (시설 면적 증감) |
|-----------------------|-------------|--------|-----------------|-----------------|-----------|-----------------|----------------|--------------------|--------|-----------------|-----------------|-----------|-----------------|----------------|--------------------|------------------------|
| | | 부 호 | 부지 면적 (㎡) | 시설 면적 (㎡) | 건축물(㎡) | | | 공 작 물 (기) | 부 호 | 부지 면적 (㎡) | 시설 면적 (㎡) | 건축물(㎡) | | | 공 작 물 (기) | |
| | | | | | 동수 (동) | 바닥 면적 (㎡) | 연 면적 (㎡) | | | | | 동수 (동) | 바닥 면적 (㎡) | 연 면적 (㎡) | | |
| 운 동 시 설 | 계 | - | 2,143.8 | 2,143.8 | - | - | - | 11 | - | 2,143.8 | 2,143.8 | - | - | - | 11 | |
| | 테니스장 | 바 | 2,056.0 | 2,056.0 | - | - | - | - | 바 | 2,056.0 | 2,056.0 | - | - | - | - | |
| | 체력단련장 | 사 | 87.8 | 87.8 | - | - | - | - | 사 | 87.8 | 87.8 | - | - | - | - | |
| | 체력단련시설 | ④ | - | - | - | - | - | 11 | ④ | - | - | - | - | - | 11 | |
| 유 희 시 설 | 계 | - | 587.0 | 587.0 | - | - | - | 7 | - | 587.0 | 587.0 | - | - | - | 7 | |
| | 조합놀이대 | ⑤ | - | - | - | - | - | 1 | ⑤ | - | - | - | - | - | 1 | |
| | 어린이물놀이 장 | 아 | 587.0 | 587.0 | - | - | - | - | 아 | 587.0 | 587.0 | - | - | - | - | |
| | 물놀이시설물 | ⑥ | - | - | - | - | - | 5 | ⑥ | - | - | - | - | - | 5 | |
| | 기계실 | ⑦ | - | - | - | - | - | 1 | ⑦ | - | - | - | - | - | 1 | |
| 교 양 시 설 | 계 | - | 1,940.7 | 1,940.7 | 1 | 790.75 | 790.75 | - | - | 1,940.7 | 1,940.7 | 1 | 790.75 | 790.75 | - | |
| | 야외음악당 | 1 | 1,706.7 | 1,706.7 | - | 592.75 | 592.75 | - | 1 | 1,706.7 | 1,706.7 | - | 592.75 | 592.75 | - | |
| | 도서관 | 2 | 234.0 | 234.0 | 1 | 198.0 | 198.0 | - | 2 | 234.0 | 234.0 | 1 | 198.0 | 198.0 | - | |
| 편 익 시 설 | 계 | - | 65.7 | 65.7 | 2 | 49.2 | 49.2 | 1 | - | 65.7 | 65.7 | 2 | 49.2 | 49.2 | 1 | |
| | 주차장 | 자 | 16.5 | 16.5 | | | | - | 자 | 16.5 | 16.5 | | | | - | |
| | 화장실 | 2 | 49.2 | 49.2 | 2 | 49.2 | 49.2 | - | 3 | 49.2 | 49.2 | 2 | 49.2 | 49.2 | - | |
| | 음수전 | ⑧ | - | - | - | - | - | 1 | ⑧ | - | - | - | - | - | 1 | |
| 관 리 시 설 | 계 | - | 179.8 | 179.8 | 1 | 93.0 | 93.0 | 80 | - | 179.8 | 179.8 | 1 | 93.0 | 93.0 | 80 | |
| | 관리사무소 | 3 | 179.8 | 179.8 | 1 | 93.0 | 93.0 | - | 4 | 179.8 | 179.8 | 1 | 93.0 | 93.0 | - | |
| | 휴지통 | ⑨ | - | - | - | - | - | 17 | ⑨ | - | - | - | - | - | 17 | |
| | 볼라드 | ⑩ | - | - | - | - | - | 12 | ⑩ | - | - | - | - | - | 12 | |
| | 공원안내판 | ⑪ | - | - | - | - | - | 2 | ⑪ | - | - | - | - | - | 2 | |
| | 공원등 | ⑫ | - | - | - | - | - | 49 | ⑫ | - | - | - | - | - | 49 | |
| 녹 지 및 기 타 | 계 | - | 26,861.4 | - | - | - | - | - | - | 26,861.4 | - | - | - | - | - | |
| | 녹지 | 파 | 26,861.4 | - | - | - | - | - | 파 | 26,861.4 | - | - | - | - | - | |

다. 도로조서(변경없음)

| 등 급 | 류별 | 번호 | 폭원(m) | 연장(m) | 면적(㎡) | 기 능 | 기 점 | 종 점 | 비고 |
|-----|----|------|---------|---------|---------|-----|--------|--------|----|
| 총계 | | | 1,167.1 | 5,137.8 | 5,155.6 | | | | |
| 중로 | 3 | 1-1 | 12.0 | 58.5 | 657.9 | 진입로 | 도로 | 광장 가-1 | |
| 소로 | 3 | 2-1 | 8.0 | 56.4 | 443.3 | 진입로 | 광장 가-4 | 광장 가-1 | |
| 소로 | 3 | 2-2 | 8.0 | 63.4 | 510.3 | 진입로 | 도로 | 광장 가-2 | |
| 소로 | 3 | 3-1 | 4.0 | 115.5 | 462.0 | 진입로 | 광장 가-3 | 광장 가-4 | |
| 산책로 | 3 | 3-2 | 2.7 | 84.2 | 227.3 | 산책로 | 소로2-2 | 중로1-1 | |
| 산책로 | 3 | 3-3 | 4.0 | 116.2 | 464.8 | 산책로 | 광장 가-3 | 중로1-1 | |
| 산책로 | 3 | 3-4 | 4.0 | 137.6 | 550.2 | 연계로 | 소로3-1 | 중로1-1 | |
| 산책로 | 3 | 3-5 | 4.0 | 98.6 | 394.4 | 연계로 | 소로3-1 | 녹지 | |
| 산책로 | 3 | 3-6 | 2.7 | 260.0 | 702.0 | 산책로 | 소로2-2 | 광장 가-4 | |
| 산책로 | 3 | 3-7 | 4.0 | 24.4 | 97.4 | 연계로 | 산책로3-4 | 산책로3-5 | |
| 산책로 | 3 | 3-8 | 4.0 | 24.4 | 97.4 | 연계로 | 산책로3-5 | 산책로3-4 | |
| 산책로 | 3 | 3-9 | 4.0 | 15.3 | 61.2 | 연계로 | 산책로3-3 | 산책로3-4 | |
| 산책로 | 3 | 3-10 | 4.0 | 34.0 | 145.0 | 연계로 | 산책로3-6 | 녹지 | |
| 산책로 | 3 | 3-11 | 2.8 | 17.5 | 62.1 | 연계로 | 도로 | 산책로3-6 | |
| 산책로 | 3 | 12 | 4.0 | 13.1 | 53.1 | 연계로 | 산책로3-4 | 광장 가-3 | |
| 산책로 | 3 | 13 | 4.0 | 8.6 | 35.6 | 연계로 | 산책로3-3 | 산책로3-4 | |
| 산책로 | 3 | 14 | 4.0 | 9.6 | 38.5 | 연계로 | 산책로3-5 | 야외음악당 | |
| 산책로 | 3 | 15 | 2.0 | 27.6 | 55.1 | 연계로 | 산책로3-4 | 산책로3-5 | |
| 산책로 | 3 | 16 | 1.9 | 45.3 | 98.0 | 연계로 | 산책로3-5 | 소로2-1 | |

인천광역시고시 제2023-10호

도시계획시설(공원)사업 실시계획(변경) 인가 고시

도시계획시설(공원)사업을 「국토의 계획 및 이용에 관한 법률」 제88조 및 같은 법 시행령 제97조에 따라 실시계획(변경) 인가하고, 같은 법 제91조 및 같은 법 시행령 제100조에 따라 고시합니다.

관계도서는 인천광역시청(공원조성과, ☎ 032-458-7043)에 갖추어 놓았습니다.

2023. 1. 16.

인 천 광 역 시 장

1. 사업시행지의 위치(변경없음)

- 인천광역시 서구 오류동 산59번지 일원

2. 사업의 종류 및 명칭(변경없음)

- 종 류: 도시계획시설(공원)사업
- 명 칭: 검단16호 근린공원 조성사업

3. 면적 또는 규모(변경없음)

- 면 적 : 136,603㎡(공원시설 97,733㎡, 비공원시설 38,870㎡)
- 규 모 : 공원조성계획 결정(변경) 조서와 같음

4. 시행자의 성명 및 주소(변경)

| 당초 | | 변경 | | 비고 |
|--|--|-----------------|---------------------|----|
| 성명 | 주소 | 성명 | 주소 | |
| 인천광역시 시장 박남춘 | 인천광역시 남동구 정각로 29 | 인천광역시 시장 유정복 | 인천광역시 남동구 정각로 29 | |
| 검단16파크 주식회사 공동대표이사 이상필 공동대표이사 이창진 | 인천광역시 남동구 인주대로 850번길 5-4 2층(만수동, 정아빌딩) | 변경없음 | 변경없음 | |

5. 사업의 착수예정일 및 준공예정일(변경)

- 당 초: 2020. 6. 8. ~ 2023. 2. 7.
- 변 경: 2020. 6. 8. ~ 2025. 2. 7.

6. 수용 또는 사용할 토지 또는 건물의 소재지·지번·지목 및 면적, 소유권과 소유권외의 권리의 명세 및 그 소유자·권리자의 성명·주소 (변경없음)

7. 「국토의 계획 및 이용에 관한 법률」 제99조의 규정에 의한 공공 시설 등의 귀속 및 양도에 관한 사항(변경없음)

- 공원시설 일체
 - 면적 : 97,733m²

인천광역시고시 제2023-11호

2023년 인천광역시 수산자원관리수면 지정 고시

「수산자원관리법」 제48조 규정에 따라 인천광역시 수산자원관리수면을 다음과 같이 고시합니다.

2023년 1 월 11 일

인천광역시장

1. 지정현황

| 지정 번호 | 위 치 | 면적 (ha) | 좌 표(WGS-84) | 주요사업 | 비 고 |
|---------------|---------------------|------------|--|---------------------|-----|
| 인천시 2023-1 | 옹진군 덕적면 덕적동해역 | 16 | 가. N37° 15.088' E126° 02.591' 나. N37° 15.091' E126° 02.726' 다. N37° 15.094' E126° 02.861' 라. N37° 14.878' E126° 02.869' 마. N37° 14.875' E126° 02.734' 바. N37° 14.872' E126° 02.599' | 2022년 인공어초 시설 | 신규 |
| 인천시 2023-2 | 옹진군 덕적면 문갑해역 | 8 | 가. N37° 10.118' E126° 04.916' 나. N37° 10.250' E126° 05.130' 다. N37° 10.164' E126° 05.212' 라. N37° 10.032' E126° 04.998' | 2022년 인공어초 시설 | 신규 |
| 인천시 2023-3 | 옹진군 자월면 가늌골해역 | 2 | 가. N37° 16.398' E126° 17.636' 나. N37° 16.446' E126° 17.668' 다. N37° 16.395' E126° 17.788' 라. N37° 16.348' E126° 17.756' | 2022년 인공어초 시설 | 신규 |
| 인천시 2023-4 | 옹진군 자월면 가늌골해역 | 2 | 가. N37° 16.277' E126° 18.021' 나. N37° 16.325' E126° 18.052' 다. N37° 16.275' E126° 18.172' 라. N37° 16.227' E126° 18.140' | 2022년 인공어초 시설 | 신규 |

2. 수산자원관리수면 지정 구역도

- 인천광역시 수산자원관리수면 관리·이용 규정 제3조와 같음

3. 지정기간 : 지정 고시일로부터 5년간

4. 관리자 : 해당 수면을 관할하는 군수·구청장

5. 허용행위

- 조사 연구를 위한 어로행위 및 시설물 설치
- 수산자원조성 시설물 설치 및 종자방류, 침체어망 인양, 어장정화, 해적생물 구제 등 자원조성사업
- 어업허가를 받거나 신고어업을 한 자
- 관리수면을 이용하는 어촌계에서 해조류, 패류 등 채취
- 낚시어업 및 유어행위(스킨스쿠버 제외)

6. 제한행위

- 매립, 준설, 공작물 신축·증축·개축, 토석·모래·자갈 채취행위
- 수산동식물의 포획·채취행위(단, 관리규정에 따라 이용하는 경우 가능)
- 개량안강망(낭장망, 안강망 포함), 자망, 통발어업
- 스킨스쿠버 행위
- 육상 또는 선박에서 쓰레기를 투기하거나 오수·폐수를 유출
- 광업법에 따라 공유수면 내에서 광물을 채취하는 행위

붙임 인천광역시 수산자원관리수면 관리·이용규정 1부.

[붙임]

인천광역시 수산자원관리수면 관리·이용 규정

제1조(목적) 이 규정은 「수산자원관리법」(이하 “법”이라 한다) 제48조에 따라 지정된 수산자원관리수면 관리·이용에 관하여 필요한 사항을 정함으로써 수산자원의 효율적이고 지속적인 관리·이용에 이바지함을 목적으로 한다.

제2조(정의) 이 규정에서 “인천광역시 수산자원관리수면”(이하 “관리수면”이라 한다)이라 함은 법 제48조에 따라 지정된 수면을 말한다.

제3조(관리수면의 위치 등) 이 규정에서 적용되는 관리수면의 위치와 면적은 별표1과 같다

제4조(관리수면 지정기간) ① 관리수면 지정일로부터 향후 5년간 운용하되, 관리자는 자원상태, 관리·이용상의 문제점 등을 감안하여 기간의 연장이 필요할 경우에는 지정권자에게 재지정을 요청할 수 있다.

② 지정권자는 법 제48조에 따라 관리수면으로 더 이상 유지할 필요가 없다고 인정되는 경우 및 군수·구청장, 어업인 등이 해당 관리수면을 그 지정 목적에 적합하지 아니하게 관리·이용하면 지정을 해제할 수 있다.

제5조(관리수면 관리자) 「수산자원관리법」 제49조제1항 및 같은법 시행규칙 제38조 규정에 따라 관리수면에 대한 효율적인 관리를 위하여 전반적인 사항(관리수면의 지정·해제·고시)을 제외한 관리수면의 표시, 관리수면의 관리·이용, 서류의 작성·비치, 실태조사·보고, 관리위원회 구성 등에 대한 사항은 해당 수면을 관할하는 군수·구청장을 관리수면의 관리자로 한다.

제6조(관리수면의 표시) 관리자는 관리수면을 다음 각호와 같이 표시하고 시설의 사후관리에 만전을 기하여 한다.

1. 관리수면의 주요 경계지점에 등부표 등의 설치
2. 관리수면 인근 항·포구에 입간판 설치 및 군·구청 홈페이지, 수산업협동조합, 어촌계, 어선출입항신고소 등 어업인 공동이용 시설에 경·위도 좌표 등 지정 내용 게시

제7조(이용대상자) ① 관리수면의 이용대상자는 지정목적 범위 내에서 동 수면을 이용하는 어촌계 및 어업인으로 한다.

- ② 제1항에 의한 이용대상자 외의 어업인 등이 관리수면을 이용하고자 할 경우에는 사전에 군수·구청장의 승인을 받아야 한다. 다만, 제8조의 규정에 의해 관리수면에 자율관리어업공동체(이하 “공동체”라 한다)가 구성되어 있는 경우에는 공동체의 규약에 따라 이용대상자를 선정할 수 있다.
- ③ 제2항의 규정에 의하여 어업이 허용되는 자는 군수·구청장으로부터 별표2의 조업승인을 신청하여 별표3의 조업 승인서를 부여받아 어선에 비치하여야 하며, 조업승인서는 타인에게 대여하여서는 아니된다.

제8조(공동체의 구성 및 규약) ① 관리수면을 이용하는 어업자는 공동체를 구성할 수 있으며, 이 경우 관리수면에서 수산자원의 이용 및 관리 등을 위한 자율관리 규약을 제정·운영하여야 한다.

- ② 제1항에 따라 공동체를 구성하거나 자율관리 규약을 제정 또는 변경하는 경우에는 군수·구청장의 승인을 받아야 한다.

제9조(허용행위) 관리수면에서 허용하는 행위는 다음 각 호와 같다.

1. 조사연구를 위한 어로행위 및 시설물 설치
2. 수산자원조성 시설물 설치 및 종자방류, 침체어망인양, 어장정화, 해적생물구제 등 자원조성사업
3. 면허어업 및 어업허가, 신고어업을 득하고 어업 행위를 하는 자. 다만, 그물류, 통발류 어업은 금지한다.
4. 지선 어촌계에서 해조류·패류 등 채취 행위
5. 낚시어업 및 유어행위(스킨스쿠버 제외)
6. 그 밖에 군수·구청장이 인천광역시시장과의 사전협의를 거쳐 승인된 사항

제10조(제한행위) 관리수면에서 제한하는 행위는 다음 각 호와 같으며, 해당 행위를 하려는 자는 인천광역시시장의 허가를 받거나 사전 협의를 거쳐야 한다.

1. 매립, 준설, 공작물 신축·증축·개축, 토석·모래·자갈 채취행위
2. 수산동식물의 포획·채취행위
3. 개량안강망(낭장망, 안강망 포함), 자망, 통발, 스킨스쿠버 행위
4. 육상 또는 선박에서 쓰레기를 투기하거나 오수·폐수를 유출하는 행위
5. 「광업법」에 따라 공유수면 내에서 광물을 채취하는 행위
6. 그 밖에 각 호의 행위를 하려는 자는 시장의 허가를 받거나 사전 협의를 거쳐 승인 될 경우 가능

제11조(관리수면 이용자의 준수사항) ① 관리수면을 이용하는 자는 다음 각 호의 사항을 준수하여야 한다.

1. 법 제49조제1항 규정 준수
 2. 수면의 오염을 가중시키는 행위의 금지
 3. 관리수면 내 시설된 각종 수산자원조성시설 및 구역표시 등 파손 또는 훼손 금지
- ② 관리자는 제1항을 위반한 자에 대하여는 원상회복을 명하거나 원상회복에 소요되는 비용을 부담하게 할 수 있다.

제12조(입어척수의 제한) 관리자는 조성된 수산자원의 고갈을 방지하고, 어업경영체의 안정적인 소득확보를 위하여 자원량, 어획가능량, 어가, 어업비용 등을 감안하여 필요시 관리수면에서의 연간 입어 어선척수를 제한할 수 있다.

제13조(포획금지 체장) 수산자원의 포획금지 체장은 「수산자원관리법 시행령」 제6조 규정에 따른다.

제14조(서류의 비치) 관리자는 관리수면의 합리적 관리·이용을 위하여 다음의 서류를 작성·비치하여야 한다.

1. 관리수면 지정 대장
2. 관리수면의 관리·이용실태 조사서
3. 월별 어업별 어획실태 조사자료 등 어획에 관한 정보 수집 및 축적하여 관리수역의 어업자원을 지속적으로 이용할 수 있는 방안 수립

제15조(실태조사·지도·감독·보고 등) 관리자는 관리수면별 관리·이용실태에 대해 현지확인 조사를 실시하여 매 분기 익월 10까지 지정권자에게 보고하여야 한다.

제16조(관리수면 관리·이용 규정 위반자에 대한 조치사항) 수산자원관리법 제64조 및 관련법의 규정에 따른다.

부 칙

이 규정은 수산자원관리수면으로 지정 고시된 날로부터 30일이 경과 후 시행한다.

[별표1]

수산자원관리수면 지정 현황

| 지정 번호 | 위 치 | 면적 (ha) | 좌 표(WGS-84) | 주요사업 | 비 고 |
|---------------|---------------------|------------|--|---------------------|-----|
| 인천시 2023-1 | 옹진군 덕적면 덕적동해역 | 16 | 가. N37° 15.088' E126° 02.591' 나. N37° 15.091' E126° 02.726' 다. N37° 15.094' E126° 02.861' 라. N37° 14.878' E126° 02.869' 마. N37° 14.875' E126° 02.734' 바. N37° 14.872' E126° 02.599' | 2022년 인공어초 시설 | 신규 |
| 인천시 2023-2 | 옹진군 덕적면 문갑해역 | 8 | 가. N37° 10.118' E126° 04.916' 나. N37° 10.250' E126° 05.130' 다. N37° 10.164' E126° 05.212' 라. N37° 10.032' E126° 04.998' | 2022년 인공어초 시설 | 신규 |
| 인천시 2023-3 | 옹진군 자월면 가늌골해역 | 2 | 가. N37° 16.398' E126° 17.636' 나. N37° 16.446' E126° 17.668' 다. N37° 16.395' E126° 17.788' 라. N37° 16.348' E126° 17.756' | 2022년 인공어초 시설 | 신규 |
| 인천시 2023-4 | 옹진군 자월면 가늌골해역 | 2 | 가. N37° 16.277' E126° 18.021' 나. N37° 16.325' E126° 18.052' 다. N37° 16.275' E126° 18.172' 라. N37° 16.227' E126° 18.140' | 2022년 인공어초 시설 | 신규 |

수산자원관리수면 지정 위치도(전체)



수산자원관리수면 지정 위치도

〈 관리번호 : 인천시 2023 - 1 〉

- 지정대상 : 인천광역시 2022년 인공어초 시설 해역
- 시설종류 : 인공어초 설치 [강제고기굴어초]
- 수면의 면적 : 160,000㎡ (16헥타르)
- 수면의 위치 : 인천광역시 옹진군 덕적면 덕적동해역

| 좌표(WGS-84) | | | 비 고 |
|------------|----------------|-----------------|----------------------|
| 구분 | 위 도(N) | 경 도(E) | |
| 1 | 37° 15' 088" N | 126° 02' 591" E | ‘22년 인공어초 시설해역 |
| 2 | 37° 15' 091" N | 126° 02' 726" E | |
| 3 | 37° 15' 094" N | 126° 02' 861" E | |
| 4 | 37° 14' 878" N | 126° 02' 869" E | |
| 5 | 37° 14' 875" N | 126° 02' 734" E | |
| 6 | 37° 14' 872" N | 126° 02' 599" E | |



수산자원관리수면 지정 위치도

〈 관리번호 : 인천시 2023 - 2 〉

- 지정대상 : 인천광역시 2022년 인공어초 시설 해역
- 시설종류 : 인공어초 설치 [방사형인공어초]
- 수면의 면적 : 80,000㎡ (8헥타르)
- 수면의 위치 : 인천광역시 옹진군 덕적면 문갑해역

| 좌표(WGS-84) | | | 비 고 |
|------------|----------------|-----------------|----------------------|
| 구분 | 위 도(N) | 경 도(E) | |
| 1 | 37° 10' 118" N | 126° 04' 916" E | ‘22년 인공어초 시설해역 |
| 2 | 37° 10' 250" N | 126° 05' 130" E | |
| 3 | 37° 10' 164" N | 126° 05' 212" E | |
| 4 | 37° 10' 032" N | 126° 04' 998" E | |



수산자원관리수면 지정 위치도

- 〈 관리번호 : 인천시 2023 - 3 〉
- 지정대상 : 인천광역시 2022년 인공어초 시설 해역
 - 시설종류 : 인공어초 설치 [다공질이식형해중립초]
 - 수면의 면적 : 20,000㎡ (2헥타르)
 - 수면의 위치 : 인천광역시 옹진군 자월면 가늌골해역

| 좌표(WGS-84) | | | 비 고 |
|------------|----------------|-----------------|----------------------|
| 구분 | 위 도(N) | 경 도(E) | |
| 1 | 37° 16′ 398″ N | 126° 17′ 636″ E | ‘22년 인공어초 시설해역 |
| 2 | 37° 16′ 446″ N | 126° 17′ 668″ E | |
| 3 | 37° 16′ 395″ N | 126° 17′ 788″ E | |
| 4 | 37° 16′ 348″ N | 126° 17′ 756″ E | |



수산자원관리수면 지정 위치도

〈 관리번호 : 인천시 2023 - 4 〉

- 지정대상 : 인천광역시 2022년 인공어초 시설해역
- 시설종류 : 인공어초 설치 [정삼각뿔어초]
- 수면의 면적 : 20,000㎡ (2헥타르)
- 수면의 위치 : 인천광역시 옹진군 자월면 가늌골해역

| 좌표(WGS-84) | | | 비 고 |
|------------|----------------|-----------------|----------------------|
| 구분 | 위 도(N) | 경 도(E) | |
| 1 | 37° 16' 277" N | 126° 18' 021" E | ‘22년 인공어초 시설해역 |
| 2 | 37° 16' 325" N | 126° 18' 052" E | |
| 3 | 37° 16' 275" N | 126° 18' 172" E | |
| 4 | 37° 16' 227" N | 126° 18' 140" E | |



[별표2]

수산자원관리수면내 조업신청서

| | | | |
|--------|---|--------|----|
| 성명 | | 생년월일 | |
| 주소 | | | |
| 어업의 종류 | | 어업의 방법 | |
| 허가번호 | | | |
| 어선수 | 동력선 척 | | |
| 업종 | 어선어업(), 구획어업(), 낚시어업() | | |
| 어업형태 | 주업(), 겸업() | 생산량 | kg |
| 선원수 | 명 | 주 어획물 | |
| 어업시기 | 년 월 일 부터 년 월 일 까지 | | |
| 조업일수 | 연간 일 | 선적항 | |

「인천광역시 수산자원관리수면 관리·이용 규정」 제7조 제2항에 따라 인천광역시 수산자원관리수면 지정해역에서 조업하고자 신청합니다.

20 년 월 일

신청자 (인)

군수 · 구청장 귀하

[별표3]

승인번호 : 년 호

수산자원관리수면내 조업 승인서

| | | | |
|--------|--|--------|----|
| 성명 | | 생년월일 | |
| 주소 | | | |
| 어업의 종류 | | 어업의 방법 | |
| 허가 번호 | | | |
| 어선 수 | 동력선 척 | | |
| 업종 | 어선어업(), 구획어업(), 낚시어업() | | |
| 어업형태 | 주업(), 겸업() | 생산량 | kg |
| 선원수 | 명 | 주 어획물 | |
| 어업시기 | | | |
| 조업일수 | 일 | 선적항 | |

「인천광역시 수산자원관리수면 관리·이용 규정」 제7조 제2항에 따라 인천광역시 수산자원관리수면 지정해역에서 조업을 승인합니다.

20 년 월 일

군수·구청장 인

[별표 4]

(/4분기) 관리수면의 관리·이용 실태조사서

| | | | | | | | | | |
|--|-------------------------------------|---------|------------|----------------------|----------------------|---------------|-------------|--------|------|
| ① 지정된 관리수면 | 지정번호 | 제 호 | 면적 | ha m ² | 지정기간 | . . . ~ . . . | | | |
| | 거안거리 | m | 수심 | m | 위치 | 주소: | | | |
| ② 관 리 위 원 회 구 성 원 | 위 원 장 | | | 부 위 원 장 | | | | | |
| | 소 속 | | 성 명 | 소 속 | | 성 명 | 소 속 | | 성 명 |
| | | | | | | | | | |
| | 위 원 | | | | | | | | |
| | 경영하는 어업 | | 성 명 | 경영하는 어업 | | 성 명 | 경영하는 어업 | | 성 명 |
| | | | | | | | | | |
| ③ 표 지 시 설 상 황 | 부 표 시 설 | | | | 입 간 판 시 설 | | | | |
| | ()개, 잘됨□, 파손됨□, 안됨□ | | | | ()개, 잘됨□, 파손됨□, 안됨□ | | | | |
| ④ 관 리 수 면 의 이 용 · 관 리 | 해적생물 없애기 | | 해 안 청 소 | | 수산자원 조성 | | | | |
| | 종 류 | 수 량(kg) | 종 류 | 수 량(kg) | 종 류 | 금액(천원) | | | |
| | | | | | | | | | |
| | | | | | | | | | |
| | | | | | | | | | |
| | 관리수면 안의 수산자원 생산에 참여한 어업·어업자·어선 및 어구 | | | | | | | | |
| | 어업의 종류 | | 생산자 수 | 사용한 어선 및 어구 | | | | | |
| | | | | 어선의 종류 | | 어선 수 | 어구의 종류 및 수량 | | |
| | | | | | | | , ()개 | | |
| | | | | | | | , ()개 | | |
| ⑤ 관 리 수 면 의 합 리 적 이 용 · 관 리 여 부 | 불법 어선·어구 사용 여부 | | 제3자 개입 여부 | | 회계의 공정 관리 여부 | | | | |
| | 사용함□, 아니함□ | | 개입함□, 아니함□ | | 공정함□, 아니함□ | | | | |
| ⑥ 월별 또 는 분기별 생 산 량 (M/T) 및 생 산 고 (천원) | 품종 | 계 | | 월 | | 월 | | 월 | |
| | | 생산량 | 생산고 | 생산량 | 생산고 | 생산량 | 생산고 | 생산량 | 생산고 |
| | | | | | | | | | |
| | 기타 | | | | | | | | |
| ⑦ 수 익 금 처 리 내 용 (천원) | 생산고 | 생산비 | 위원회 경 비 | | 판 매 수수료 | 그 밖 의 경 비 | | 어촌계 수익 | |
| | | | | | | | | 자원조성 | 복지사업 |

210mm×297mm[일반용지 60g/m²(재활용품)]

인천광역시고시 제2023-12호

온천원보호지구 지정(변경) 및 지형도면 고시

강화군 삼산면 매음리 114-14번지 일원에 대해 「온천법」 제10조, 제10조의2 및 같은 법 시행령 제9조에 따라 온천개발계획이 변경 승인되어, 같은 법 제10조의2 및 같은 법 시행규칙 제3조, 「토지이용규제기본법」 제8조 및 같은 법 시행령 제7조에 따라 다음과 같이 온천원보호지구 지정(변경) 및 지형도면을 고시합니다.

관계도서는 인천광역시청(도시계획과, ☎032-440-4614), 강화군청(도시개발과, ☎032-930-3807)에 갖추어 놓았습니다.

2023. 1. 16.

인 천 광 역 시 장

1. 명 칭: 온천원보호지구(석모에코종합온천단지) 【변경없음】
2. 위 치: 인천광역시 강화군 삼산면 매음리 114-14번지 일원 【변경없음】
3. 면 적: 670,809㎡ 【변경없음】
4. 변경사유 및 내용: 온천개발계획 및 지구단위계획 변경(2차)
 - 「온천법」 제10조 및 같은법 시행령 제9조에 따른 온천개발계획 변경(2차)
(지구단위계획 변경 사항 포함)
 - (주요 변경사항) 온천수 공급시설 설치계획, 온천수 이용계획, 지구단위계획, 토지이용계획, 진출입로 계획, 우수처리 계획에 관한 사항 일부 변경

5. 온천원보호지구 지정(변경) 고시로 의제되는 인·허가 등의 고시 사항

- 「온천법」 제10조의2 제1항 제4호에 관한 사항
 - 도시·군관리계획(지구단위계획)의 결정 및 지형도면의 승인
- ※ [붙임] 첨부: 지구단위계획 결정(변경) 조서

6. 지형도면: 게재 생략(갖추어 둔 장소의 지형도면과 같음)

- 토지이음(<http://eum.go.kr>)에서 열람 가능

[붙임] 도시관리계획(지구단위계획:석모에코종합온천단지) 결정(변경) 조서

1. 토지이용계획(변경)

○ 토지이용계획표

| 구 분 | | 면적(㎡) | | | 구성비(%) | 비고 |
|--------------|-------|---------|--------|---------|--------|---------|
| | | 기정 | 변경 | 변경후 | | |
| 합 계 | | 147,000 | - | 147,000 | 100.0 | - |
| 소 계 | | 76,849 | 증) 7 | 76,856 | 52.3 | - |
| 관광휴양 시설용지 | 숙박시설 | 51,162 | 증) 7 | 51,169 | 34.8 | - |
| | 상업시설 | 6,222 | 증) 114 | 6,336 | 4.3 | - |
| | 온천장 | 15,900 | - | 15,900 | 10.8 | - |
| | 컨벤션센터 | 3,565 | 감) 114 | 3,451 | 2.4 | - |
| 소 계 | | 44,123 | 감) 13 | 44,110 | 30.0 | - |
| 녹지용지 | 조경녹지 | 35,437 | 감) 13 | 35,424 | 24.1 | 단지 내 시설 |
| | 공 원 | 8,686 | - | 8,686 | 5.9 | 단지 내 시설 |
| 소 계 | | 26,028 | 증) 6 | 26,034 | 17.7 | - |
| 공공시설용지 | 주차장 | 763 | - | 763 | 0.5 | 단지 내 시설 |
| | 보행자도로 | 681 | - | 681 | 0.5 | 단지 내 시설 |
| | 도 로 | 21,742 | 증) 6 | 21,748 | 14.8 | 단지 내 시설 |
| | 저류지 | 2,842 | - | 2,842 | 1.9 | 단지 내 시설 |

2. 도시관리계획(지구단위계획: 석모에코종합온천단지) 결정(변경) 조서

가. 지구단위계획구역에 대한 도시관리계획 결정 조서(변경없음)

| 도면 표시번호 | 구 역 명 | 위 치 | 면 적(㎡) | 비 고 |
|------------|----------------------------|----------------------------|---------|-----|
| ① | 석모에코 종합온천단지 지구단위계획구역 | 강화군 삼산면 매음리 114-14번지 일원 | 147,000 | |

나. 지구단위계획에 대한 도시관리계획 결정(변경) 조서

1) 토지이용 및 시설에 관한 사항(변경없음)

○ 용도지역 결정 조서

| 구 분 | | 면 적(㎡) | 구성비(%) | 비고 |
|------------|--------|---------|--------|----|
| 관 리 지 역 | 소계 | 147,000 | 100.0 | |
| | 보전관리지역 | - | - | |
| | 생산관리지역 | - | - | |
| | 계획관리지역 | 147,000 | 100.0 | |

2) 획지 및 건축물 등에 관한 사항(변경)

가) 가구 및 획지의 규모와 구성에 관한 도시관리계획 결정(변경) 조서

(1) 숙박시설용지(변경)

| 기정 | | | | | 변경 | | | | | 비고 |
|----------|----------|-------|-----|-------|----------|----------|-------|-------|-------|--------------------------------|
| 도면 번호 | 가구 번호 | 면적(㎡) | 획지 | | 도면 번호 | 가구 번호 | 면적(㎡) | 획지 | | |
| | | | 위치 | 면적(㎡) | | | | 위치 | 면적(㎡) | |
| H-1 | H-1 | 9,259 | ① | 542 | H-1 | H-1 | 9,259 | ① | 542 | |
| | | | ② | 878 | | | | ② | 878 | |
| | | | ③ | 582 | | | | ③ | 582 | |
| | | | ④ | 516 | | | | ④ | 516 | |
| | | | ⑤ | 339 | | | | ⑤ | 339 | |
| | | | ⑥ | 514 | | | | ⑥ | 514 | |
| | | | ⑦ | 351 | | | | ⑦ | 351 | |
| | | | ⑧ | 351 | | | | ⑧ | 351 | |
| | | | ⑨ | 351 | | | | ⑨ | 351 | |
| | | | ⑩ | 328 | | | | ⑩ | 328 | |
| | | | ⑪ | 335 | | | | ⑪ | 335 | |
| | | | ⑫ | 388 | | | | ⑫ | 388 | |
| | | | ⑬ | 385 | | | | ⑬ | 385 | |
| | | | ⑭ | 385 | | | | ⑭ | 385 | |
| | | | ⑮ | 384 | | | | ⑮ | 384 | |
| | | | ⑯ | 385 | | | | ⑯ | 385 | |
| | | | ⑰ | 320 | | | | ⑰ | 320 | |
| | | | ⑱ | 320 | | | | ⑱ | 320 | |
| | | | ⑲ | 320 | | | | ⑲ | 320 | |
| | | | ⑳ | 320 | | | | ㉑ | 320 | |
| | | | ㉒ | 320 | | | | ㉒ | 320 | |
| | | | ㉓ | 325 | | | | ㉓ | 325 | |
| | | | H-2 | H-2 | | | | 2,267 | ① | |
| ② | 382 | ② | | | 382 | | | | | |
| ③ | 374 | ③ | | | 374 | | | | | |
| ④ | 374 | ④ | | | 374 | | | | | |
| ⑤ | 723 | ⑤ | | | 730 | | | | | |
| H-3 | H-3 | 2,897 | ① | 124 | H-3 | H-3 | 2,897 | ① | 124 | 기존면적 오기 정정 기존면적 오기 정정 |
| | | | ② | 96 | | | | ② | 117 | |
| | | | ③ | 196 | | | | ③ | 175 | |
| | | | ④ | 272 | | | | ④ | 272 | |
| | | | ⑤ | 305 | | | | ⑤ | 305 | |
| | | | ⑥ | 453 | | | | ⑥ | 453 | |
| | | | ⑦ | 348 | | | | ⑦ | 348 | |
| | | | ⑧ | 350 | | | | ⑧ | 350 | |
| | | | ⑨ | 308 | | | | ⑨ | 308 | |
| | | | ⑩ | 445 | | | | ⑩ | 445 | |
| H-4 | H-4 | 1,922 | ① | 321 | H-4 | H-4 | 1,922 | ① | 321 | |
| | | | ② | 321 | | | | ② | 321 | |
| | | | ③ | 321 | | | | ③ | 321 | |
| | | | ④ | 317 | | | | ④ | 317 | |
| | | | ⑤ | 321 | | | | ⑤ | 321 | |
| | | | ⑥ | 321 | | | | ⑥ | 321 | |
| H-5 | H-5 | 2,004 | ① | 164 | H-5 | H-5 | 2,004 | ① | 164 | |
| | | | ② | 135 | | | | ② | 135 | |
| | | | ③ | 575 | | | | ③ | 575 | |
| | | | ④ | 548 | | | | ④ | 548 | |
| | | | ⑤ | 367 | | | | ⑤ | 367 | |
| | | | ⑥ | 215 | | | | ⑥ | 215 | |

| 기정 | | | | | 변경 | | | | | 비고 | | | | | | |
|----------|----------|-------|------|-------|----------|----------|-------|-------|-------|-----|------|------|-------|---|-----|--|
| 도면 번호 | 가구 번호 | 면적(㎡) | 획지 | | 도면 번호 | 가구 번호 | 면적(㎡) | 획지 | | | | | | | | |
| | | | 위치 | 면적(㎡) | | | | 위치 | 면적(㎡) | | | | | | | |
| H-6 | H-6 | 1,846 | ① | 401 | H-6 | H-6 | 1,846 | ① | 401 | | | | | | | |
| | | | ② | 375 | | | | ② | 375 | | | | | | | |
| | | | ③ | 320 | | | | ③ | 320 | | | | | | | |
| | | | ④ | 375 | | | | ④ | 375 | | | | | | | |
| | | | ⑤ | 375 | | | | ⑤ | 375 | | | | | | | |
| H-7 | H-7 | 3,625 | ① | 680 | H-7 | H-7 | 3,625 | ① | 680 | | | | | | | |
| | | | ② | 680 | | | | ② | 680 | | | | | | | |
| | | | ③ | 680 | | | | ③ | 680 | | | | | | | |
| | | | ④ | 680 | | | | ④ | 680 | | | | | | | |
| | | | ⑤ | 905 | | | | ⑤ | 905 | | | | | | | |
| H-8 | H-8 | 3,442 | ① | 682 | H-8 | H-8 | 3,442 | ① | 682 | | | | | | | |
| | | | ② | 682 | | | | ② | 682 | | | | | | | |
| | | | ③ | 682 | | | | ③ | 682 | | | | | | | |
| | | | ④ | 682 | | | | ④ | 682 | | | | | | | |
| | | | ⑤ | 714 | | | | ⑤ | 714 | | | | | | | |
| H-9 | H-9 | 761 | ① | 761 | H-9 | H-9 | 761 | ① | 761 | | | | | | | |
| H-10 | H-10 | 720 | ① | 720 | H-10 | H-10 | 720 | ① | 720 | | | | | | | |
| H-11 | H-11 | 2,228 | ① | 895 | H-11 | H-11 | 2,228 | ① | 895 | | | | | | | |
| | | | ② | 592 | | | | ② | 592 | | | | | | | |
| | | | ③ | 741 | | | | ③ | 741 | | | | | | | |
| H-12 | H-12 | 7,467 | ① | 385 | H-12 | H-12 | 7,467 | ① | 385 | | | | | | | |
| | | | ② | 350 | | | | ② | 350 | | | | | | | |
| | | | ③ | 350 | | | | ③ | 350 | | | | | | | |
| | | | ④ | 479 | | | | ④ | 479 | | | | | | | |
| | | | ⑤ | 296 | | | | ⑤ | 296 | | | | | | | |
| | | | ⑥ | 300 | | | | ⑥ | 300 | | | | | | | |
| | | | ⑦ | 293 | | | | ⑦ | 293 | | | | | | | |
| | | | ⑧ | 293 | | | | ⑧ | 293 | | | | | | | |
| | | | ⑨ | 356 | | | | ⑨ | 356 | | | | | | | |
| | | | ⑩ | 427 | | | | ⑩ | 427 | | | | | | | |
| | | | ⑪ | 394 | | | | ⑪ | 394 | | | | | | | |
| | | | ⑫ | 324 | | | | ⑫ | 324 | | | | | | | |
| | | | ⑬ | 301 | | | | ⑬ | 301 | | | | | | | |
| | | | ⑭ | 290 | | | | ⑭ | 290 | | | | | | | |
| | | | ⑮ | 290 | | | | ⑮ | 290 | | | | | | | |
| | | | ⑯ | 291 | | | | ⑯ | 291 | | | | | | | |
| | | | ⑰ | 291 | | | | ⑰ | 291 | | | | | | | |
| | | | ⑱ | 293 | | | | ⑱ | 293 | | | | | | | |
| | | | ⑳ | 294 | | | | ㉑ | 294 | | | | | | | |
| | | | ㉑ | 293 | | | | ㉒ | 293 | | | | | | | |
| | | | ㉒ | 293 | | | | ㉓ | 293 | | | | | | | |
| | | | H-13 | H-13 | | | | 2,894 | ① | 288 | H-13 | H-13 | 2,894 | ① | 288 | |
| | | | | | | | | | ② | 288 | | | | ② | 288 | |
| ③ | 289 | ③ | | | 289 | | | | | | | | | | | |
| ④ | 291 | ④ | | | 291 | | | | | | | | | | | |
| ⑤ | 289 | ⑤ | | | 289 | | | | | | | | | | | |
| ⑥ | 350 | ⑥ | | | 350 | | | | | | | | | | | |
| ⑦ | 357 | ⑦ | | | 357 | | | | | | | | | | | |
| ⑧ | 351 | ⑧ | | | 351 | | | | | | | | | | | |
| ⑨ | 391 | ⑨ | | | 391 | | | | | | | | | | | |
| H-14 | H-14 | 3,171 | ① | 290 | H-14 | H-14 | 3,171 | ① | 290 | | | | | | | |
| | | | ② | 360 | | | | ② | 360 | | | | | | | |
| | | | ③ | 351 | | | | ③ | 351 | | | | | | | |
| | | | ④ | 350 | | | | ④ | 350 | | | | | | | |
| | | | ⑤ | 349 | | | | ⑤ | 349 | | | | | | | |
| | | | ⑥ | 379 | | | | ⑥ | 379 | | | | | | | |
| | | | ⑦ | 367 | | | | ⑦ | 367 | | | | | | | |
| | | | ⑧ | 364 | | | | ⑧ | 364 | | | | | | | |
| | | | ⑨ | 361 | | | | ⑨ | 361 | | | | | | | |

| 기정 | | | | | 변경 | | | | | 비고 |
|----------|----------|-------|----|-------|----------|----------|-------|----|-------|----|
| 도면 번호 | 가구 번호 | 면적(㎡) | 획지 | | 도면 번호 | 가구 번호 | 면적(㎡) | 획지 | | |
| | | | 위치 | 면적(㎡) | | | | 위치 | 면적(㎡) | |
| H-15 | H-15 | 1,408 | ① | 1,408 | H-15 | H-15 | 1,408 | ① | 1,408 | |
| H-16 | H-16 | 1,497 | ① | 1,497 | H-16 | H-16 | 1,497 | ① | 1,497 | |
| H-17 | H-17 | 1,469 | ① | 1,469 | H-17 | H-17 | 1,469 | ① | 1,469 | |
| H-18 | H-18 | 1,138 | ① | 1,138 | H-18 | H-18 | 1,138 | ① | 1,138 | |
| H-19 | H-19 | 1,147 | ① | 1,147 | H-19 | H-19 | 1,147 | ① | 1,147 | |

(2) 상업시설용지(변경)

| 기정 | | | | | 변경 | | | | | 비고 |
|----------|----------|-------|----|-------|----------|----------|-------|----|-------|-----------------------|
| 도면 번호 | 가구 번호 | 면적(㎡) | 획지 | | 도면 번호 | 가구 번호 | 면적(㎡) | 획지 | | |
| | | | 위치 | 면적(㎡) | | | | 위치 | 면적(㎡) | |
| C-1 | C-1 | 1,292 | ① | 420 | C-1 | C-1 | 1,292 | ① | 420 | |
| | | | ② | 436 | | | | ② | 436 | |
| | | | ③ | 436 | | | | ③ | 436 | |
| C-2 | C-2 | 728 | ① | 728 | C-2 | C-2 | 728 | ① | 728 | |
| C-3 | C-3 | 1,135 | ① | 270 | C-3 | C-3 | 1,135 | ① | 270 | |
| | | | ② | 400 | | | | ② | 400 | |
| | | | ③ | 465 | | | | ③ | 465 | |
| C-4 | C-4 | 930 | ① | 158 | C-4 | C-4 | 930 | ① | 465 | 토지이용 변경에 따른 조정 |
| | | | ② | 307 | | | | ② | 465 | 획지합병에 따른 위치(번호) 변경 |
| | | | ③ | 465 | | | | | | |
| C-5 | C-5 | 381 | ① | 381 | C-5 | C-5 | 495 | ① | 495 | 토지이용 변경에 따른 조정 |
| C-6 | C-6 | 1,756 | ① | 796 | C-6 | C-6 | 1,756 | ① | 796 | |
| | | | ② | 960 | | | | ② | 960 | |

(3) 온천장(변경없음)

| 도면 번호 | 가구 번호 | 면적(m ²) | 획지 | | 비고 |
|----------|----------|---------------------|----|---------------------|----|
| | | | 위치 | 면적(m ²) | |
| T-1 | T-1 | 15,900 | ① | 15,900 | |

(4) 컨벤션센터(변경)

| 기정 | | | | | 변경 | | | | | 비고 |
|----------|----------|-------|----|-------|----------|----------|-------|----|-------|-------------------|
| 도면 번호 | 가구 번호 | 면적(㎡) | 획지 | | 도면 번호 | 가구 번호 | 면적(㎡) | 획지 | | |
| | | | 위치 | 면적(㎡) | | | | 위치 | 면적(㎡) | |
| V-1 | V-1 | 3,565 | ① | 3,565 | V-1 | V-1 | 3,451 | ① | 3,451 | 토지이용 변경에 따른 조정 |

(5) 녹지용지(변경)

○ 조경녹지용지(변경)

| 기정 | | | | | 변경 | | | | | 비고 |
|----------|----------|-------|----|-------|----------|----------|-------|----|-------|---------------|
| 도면 번호 | 가구 번호 | 면적(㎡) | 획지 | | 도면 번호 | 가구 번호 | 면적(㎡) | 획지 | | |
| | | | 위치 | 면적(㎡) | | | | 위치 | 면적(㎡) | |
| G-1 | G-1 | 383 | ① | 383 | G-1 | G-1 | 364 | ① | 364 | 기존면적 오기 정정 |
| G-2 | G-2 | 125 | ① | 125 | G-2 | G-2 | 125 | ① | 125 | |
| G-3 | G-3 | 616 | ① | 616 | G-3 | G-3 | 616 | ① | 616 | |
| G-4 | G-4 | 253 | ① | 253 | G-4 | G-4 | 253 | ① | 253 | |
| G-5 | G-5 | 1,289 | ① | 1,289 | G-5 | G-5 | 1,289 | ① | 1,289 | |
| G-6 | G-6 | 1,114 | ① | 1,114 | G-6 | G-6 | 1,114 | ① | 1,114 | |
| G-7 | G-7 | 1,876 | ① | 1,876 | G-7 | G-7 | 1,876 | ① | 1,876 | |
| G-8 | G-8 | 416 | ① | 416 | G-8 | G-8 | 416 | ① | 416 | |
| G-9 | G-9 | 173 | ① | 173 | G-9 | G-9 | 179 | ① | 179 | 기존면적 오기 정정 |
| G-10 | G-10 | 178 | ① | 178 | G-10 | G-10 | 178 | ① | 178 | |
| G-11 | G-11 | 200 | ① | 200 | G-11 | G-11 | 200 | ① | 200 | |
| G-12 | G-12 | 5,166 | ① | 5,166 | G-12 | G-12 | 5,166 | ① | 5,166 | |
| G-13 | G-13 | 600 | ① | 600 | G-13 | G-13 | 600 | ① | 600 | |

| 기정 | | | | | 변경 | | | | | 비고 |
|----------|----------|-------|----|-------|----------|----------|-------|----|-------|----|
| 도면 번호 | 가구 번호 | 면적(㎡) | 획지 | | 도면 번호 | 가구 번호 | 면적(㎡) | 획지 | | |
| | | | 위치 | 면적(㎡) | | | | 위치 | 면적(㎡) | |
| G-14 | G-14 | 1,051 | ① | 1,051 | G-14 | G-14 | 1,051 | ① | 1,051 | |
| G-15 | G-15 | 851 | ① | 851 | G-15 | G-15 | 851 | ① | 851 | |
| G-16 | G-16 | 291 | ① | 291 | G-16 | G-16 | 291 | ① | 291 | |
| G-17 | G-17 | 7,951 | ① | 7,951 | G-17 | G-17 | 7,951 | ① | 7,951 | |
| G-18 | G-18 | 4,821 | ① | 4,821 | G-18 | G-18 | 4,821 | ① | 4,821 | |
| G-19 | G-19 | 8,083 | ① | 8,083 | G-19 | G-19 | 8,083 | ① | 8,083 | |

○ 공원용지(변경없음)

| 도면 번호 | 가구 번호 | 면적(㎡) | 획지 | | 비고 |
|----------|----------|-------|----|-------|----|
| | | | 위치 | 면적(㎡) | |
| Pk-1 | Pk-1 | 2,933 | ① | 2,933 | |
| Pk-2 | Pk-2 | 2,860 | ① | 2,860 | |
| Pk-3 | Pk-3 | 2,893 | ① | 2,893 | |

(6) 공공시설용지(변경없음)

○ 주차장용지

| 도면 번호 | 가구 번호 | 면적(㎡) | 획지 | | 비고 |
|----------|----------|-------|----|-------|----|
| | | | 위치 | 면적(㎡) | |
| P-1 | P-1 | 763 | ① | 763 | |

○ 저류시설

| 도면 번호 | 가구 번호 | 면적(㎡) | 획지 | | 비고 |
|----------|----------|-------|----|-------|----|
| | | | 위치 | 면적(㎡) | |
| U-1 | U-1 | 912 | ① | 912 | |
| U-2 | U-2 | 1,930 | ① | 1,930 | |

나) 건축물에 대한 용도·건폐율·용적률·높이·배치·형태·색채·건축선에 관한 결정조서
(변경없음)

(1) 숙박시설용지

| 도면 표시 번호 | 위 치 | 구 분 | | 계 획 내 용 | 비 고 |
|-----------------|-----------------|-------|--|---|-----|
| H-1 ~ H19 | H-1 ~ H19 | 용도 | 허용용도 | • 「건축법 시행령」 별표 1 제15호의 숙박시설 • 「공중위생관리법」 제2조 2항의 규정에 의한 시설 • 「관광진흥법」 제3조1항 제2호 및 제3호, 제7호의 규정에 의한 시설 | |
| | | | 불허용도 | • 허용용도 이외의 용도 | |
| | | 건 폐 율 | • 40% 이하 (H-15~19는 60% 이하) | | |
| | | 용 적 륜 | • 100% 이하 (H-15~19는 200% 이하) | | |
| | | 높 이 | • 3층 이하 | | |
| | | 배 치 | • 별표1 | | |
| | | 형 태 | • 별표2 | | |
| | | 색 채 | • 별표3 | | |
| | | 건 축 선 | • 건축한계선: 1m - (H7-H11의 경우 기 개발행위허가를 통해 건축 허가를 득한 사항으로 강화군 건축조례를 적용(0.5m)하고 추후 건축물 신축시 1m를 적용) | | |

(2) 상업시설용지

| 도면 표시 번호 | 위 치 | 구 분 | | 계 획 내 용 | 비 고 |
|-----------------|-----------------|-------|------|---|-----|
| C-1 ~ C-6 | C-1 ~ C-6 | 용도 | 허용용도 | • 「건축법 시행령」 별표 1 제3호의 제1종근린생활시설 • 「건축법 시행령」 별표 1 제4호의 제2종근린생활시설(단란주점 및 안마시술소 제외) • 「관광진흥법」 제3조1항 제7호의 규정에 의한 시설 | |
| | | | 불허용도 | • 허용용도 이외의 용도 | |
| | | 건 폐 율 | | • 40% 이하 (C-6은 60% 이하) | |
| | | 용 적 륜 | | • 100% 이하 (C-6은 200% 이하) | |
| | | 높 이 | | • 3층 이하 | |
| | | 배 치 | | • 별표1 | |
| | | 형 태 | | • 별표2 | |
| | | 색 채 | | • 별표3 | |
| | | 건 축 선 | | • 건축한계선: 1m | |

(3) 온천장

| 도면 표시 번호 | 위 치 | 구 분 | 계 획 내 용 | 비 고 |
|----------------|-----|-------|-----------|--|
| T-1 | T-1 | 용도 | 허용용도 | <ul style="list-style-type: none"> 「건축법 시행령」 별표 1 제3호의 제1종근린생활시설 「건축법 시행령」 별표 1 제4호의 제2종근린생활시설(단란주점 및 안마시술소 제외) 「관광진흥법」 제3조1항 제3호, 제7호의 규정에 의한 시설 |
| | | | 불허용도 | 허용용도 이외의 용도 |
| | | 건 폐 율 | 60% 이하 | |
| | | 용 적 륜 | 200% 이하 | |
| | | 높 이 | 4층 이하 | |
| | | 배 치 | 별표1 | |
| | | 형 태 | 별표2 | |
| | | 색 채 | 별표3 | |
| | | 건 축 선 | 건축한계선: 1m | |

(4) 컨벤션센터

| 도면 표시 번호 | 위 치 | 구 분 | 계 획 내 용 | 비 고 |
|----------------|-----|-------|-----------|--|
| V-1 | V-1 | 용도 | 허용용도 | <ul style="list-style-type: none"> 「건축법 시행령」 별표 1 제3호의 제1종근린생활시설 「건축법 시행령」 별표 1 제4호의 제2종근린생활시설(단란주점 및 안마시술소 제외) 「관광진흥법」 제3조1항 제3호 및 제4호, 제7호의 규정에 의한 시설 |
| | | | 불허용도 | 허용용도 이외의 용도 |
| | | 건 폐 율 | 60% 이하 | |
| | | 용 적 륜 | 200% 이하 | |
| | | 높 이 | 4층 이하 | |
| | | 배 치 | 별표1 | |
| | | 형 태 | 별표2 | |
| | | 색 채 | 별표3 | |
| | | 건 축 선 | 건축한계선: 1m | |

다) 기타 사항에 관한 결정조서(변경없음)

(1) 차량출입에 관한 결정조서

| 도면번호 | 위 치 | 계 획 내 용 | 비 고 |
|---|---|---|-----|
| H-1 ~ 19, C-1 ~ 6, V-1, T-1, P-1 | H-1 ~ 19, C-1 ~ 6, V-1, T-1, P-1 | <ul style="list-style-type: none"> 차량진출입불허구간 - 도로모퉁이, 교차로 등 차량흐름 및 보행안전에 지장이 예상되는 지점으로부터 3m 또는 10m의 구간 - 12m 도로에 접하여 있는 숙박시설 전체 구간 | |

(2) 경미한 사항에 관한 결정조서

| 도면 표시번호 | 위 치 | 경미한 사항 | 비 고 |
|---|---|--|-----|
| H-1 ~ 19, C-1 ~ 6, V-1, T-1, Pk-1 ~ 3, G-1 ~ 17, R-1 ~ 7, P-1 | H-1 ~ 19, C-1 ~ 6, V-1, T-1, Pk-1 ~ 3, G-1 ~ 19, R-1 ~ 7, P-1 | <ul style="list-style-type: none"> 「국토의 계획 및 이용에 관한 법률 시행령」 제25조 4항 각호에 해당하는 경우 | |





■ 별표1. 건축물의 배치(권장)(변경없음)

| 위 치 | 계 획 내 용 |
|------------------------------|--|
| H-1 ~ 19, C-1 ~ 6, V-1 | <ul style="list-style-type: none"> 건축물의 전면은 접한 전면가로와 방향과 일치하도록 하고 가각에 접한 대지에서는 건축물의 주 출입구와 접해있는 전면도로와 건축물의 방향이 일치하도록 배치(한옥형 숙박용도 건축물은 건축물의 특성을 고려하여 허가권자가 그 필요성을 인정하는 경우 예외) 주변 자연환경(구릉지, 하천, 농경지)과 어우러지고 시각통로 확보 및 관광객에게 개방감을 형성시킬 수 있도록 배치 |
| T-1 | <ul style="list-style-type: none"> 남향 또는 동남향 위주의 배치 주변 자연환경(구릉지, 하천, 농경지)과 어우러지고 시각통로 확보 및 관광객에게 개방감을 형성시킬 수 있도록 배치 획일적인 배치는 지양하여 단조로운 단지이미지 탈피 |

별표2. 건축물의 형태(권장)(변경없음)

| 위 치 | 계 획 내 용 | |
|-----------------------------------|----------|--|
| H-1 ~ 19, C-1 ~ 6, V-1, T-1 | 지붕 형태 | <ul style="list-style-type: none"> • 숙박시설별로 평지붕 및 경사지붕 형태로 다르게 하여 단조로운 이미지 탈피 • 한옥형의 경우 한식 지붕틀 및 한식기와를 사용하고, 변형된 한식기와 사용을 금지 • 과도하고 화려하며 일차원적인 이미지 연출 지양 |
| | 외벽 | <ul style="list-style-type: none"> • 단지별로 통일성을 가질 수 있도록 계획 • 재질, 색채, 형태 등을 활용한 시각적 분절을 통해 위압 적인 이미지 최소화 유도 • 한옥형의 경우 한옥입면에 구조물 등을 덧붙여 한옥의 구조 및 외관을 가리거나 시멘트, 타일 등의 마감을 지양 |
| | 담장 | <ul style="list-style-type: none"> • 한옥형 숙박용도 건축물을(가구번호 H-2 제외) 제외한 건축물에 대하여 폐쇄적인 담장 설치는 불허하고 허가권자가 필요성을 인정하는 경우 개방적인 재질을 활용한 담장 및 생울타리 등 자연친화적인 담장 설치 권장 |
| | 기타 | <ul style="list-style-type: none"> • 사각지대 발생을 최소화하여 안전하고, 쾌적한 단지 형성 • 녹지공간 확충을 통한 자연친화적인 이미지 연출 권장 |

별표3. 건축물의 색채(권장)(변경없음)

| 위 치 | 계 획 내 용 |
|-----------------------------------|--|
| H-1 ~ 19, C-1 ~ 6, V-1, T-1 | <ul style="list-style-type: none"> • 상위계획과의 정합성을 고려하여 계획 (인천광역시 색채디자인 기본계획, 인천광역시 도시디자인 가이드라인) • 주변 자연경관과 조화되며, 깨끗하고 단정한 이미지 연출 권장 • 주조색은 60~80%의 면적, 보조색은 20~40%의 면적을 강조색은 10% 이하의 면적을 사용하고 건축물의 유사색채조화를 도모할 수 있도록 함 |
| | <p style="text-align: center;">숙박/컨벤션센터 색채</p> <p>주조색</p>  <p>ICC-역주4 ICC-역주7 ICC-역주8 ICC-역주9 ICC-역주10</p> <p>주조색에서 MUNSSELL 명도 채도 ±0.30 내</p>  <p>2.7Y 9.3/0.8 2.4GY 9.3/0.8 4.3Y 9.3/0.8 8.5YR 8.6/1.0 9.2YR 8.5/1.4</p> <p>보조색</p>  <p>0.4GY 8.8/0.2 5.4BY 8.8/0.3 4.5Y 8.8/0.8 ICC-역보4 ICC-역보5</p> <p>주조색/보조색에서 MUNSSELL 명도 채도 ±0.50 내</p>  <p>0.25GY 8.3/0.2 0.15BG 8.3/0.3 4.6Y 8.3/0.9 9.8YR 7.5/1.0 0.27Y 7.5/1.4</p> <p>지붕/강조</p>  <p>벽돌역강8-한옥지붕기와 역강14 역강15 벽돌역록2-숙박시설 스페니쉬기와색</p> <p>상업시설/한옥색채</p>  <p>ICC-역주6-한옥 나무역보10 나무역보11 유리역주15 유리역보7 유리역보15 라임스톤</p> <p>담장</p>  <p>벽돌역보14-한옥 석재역주4-5-15</p> |

인천광역시고시 제2023-13호

도시관리계획(도시계획시설: 도로) 결정 (경미한 변경) 및 지형도면 고시

도시관리계획(도시계획시설: 도로)에 대하여 『국토의 계획 및 이용에 관한 법률』 제30조의 및 같은 법 시행령 제25조에 따라 결정(변경)하고 『국토의 계획 및 이용에 관한 법률』 제32조와 『토지이용규제 기본법』 제8조 및 같은 법 시행령 제7조에 따라 지형도면을 고시합니다.

관계도서는 인천광역시 시설계획과(☎032-440-1703), 도로과(☎032-440-3774)에 비치하였습니다.

2023. 1. 16.

인천광역시장

1. 결정(변경) 취지

- 「국토의 계획 및 이용에 관한 법률」 제2조 제4호 다목에 해당하는 도시관리계획(도시계획시설: 도로) 결정(변경) 하는 사항임.

2. 위 치

- 인천광역시 부평구 청천동 188-1번지 일원

3. 도시관리계획 결정(변경) 조서

○ 도시계획시설(도로) 결정(변경) 조서

| 구분 | 규 모 | | | | 기능 | 연장 (m) | 기점 | 종점 | 사용 형태 | 주 요 경과지 | 최 초 결정일 | 비고 |
|----|-----|----|----|-------|-----------|-----------|--------------|--------------|----------|------------|------------------------|----|
| | 등급 | 류별 | 번호 | 폭원(m) | | | | | | | | |
| 기정 | 대로 | 2 | 36 | 30 | 주간선 도로 | 5,600 | 십정동 대로1-1 | 효성동 광로2-5 | 일반 도로 | - | 건고제201호 (66. 8.31.) | |
| 변경 | 대로 | 2 | 36 | 30 | 주간선 도로 | 5,600 | 십정동 대로1-1 | 효성동 광로2-5 | 일반 도로 | - | 건고제201호 (66. 8.31.) | |

○ 도시계획시설(도로) 결정(변경) 사유서

| 변경전 도로명 | 변경후 도로명 | 변경내용 | 변경사유 |
|------------|------------|------------------------|--|
| 대로 2-36 | 대로 2-36 | ○ 일부구간 선형변경 (L=17m) | ○ 일부구간이 사유지에 도로로 결정되어 있으나, 도로의 확장계획이 없어, 개설현황에 맞춰 도로 선형에 맞게 변경함으로써, 민원 해소 및 원활한 도로 관리를 도모하고자 함. |

4. 관계도서

○ 관계도면: 붙임 참조

※ 첨부된 도면은 참고용 도면이므로 측량, 그 밖의 용도로 사용할 수 없습니다.

○ 지형도면: 게재 생략(갖추어 둔 장소의 지형도면과 같음)

※ 토지이음(<http://www.eum.go.kr>)에서 열람 가능

첨부 1

위치도

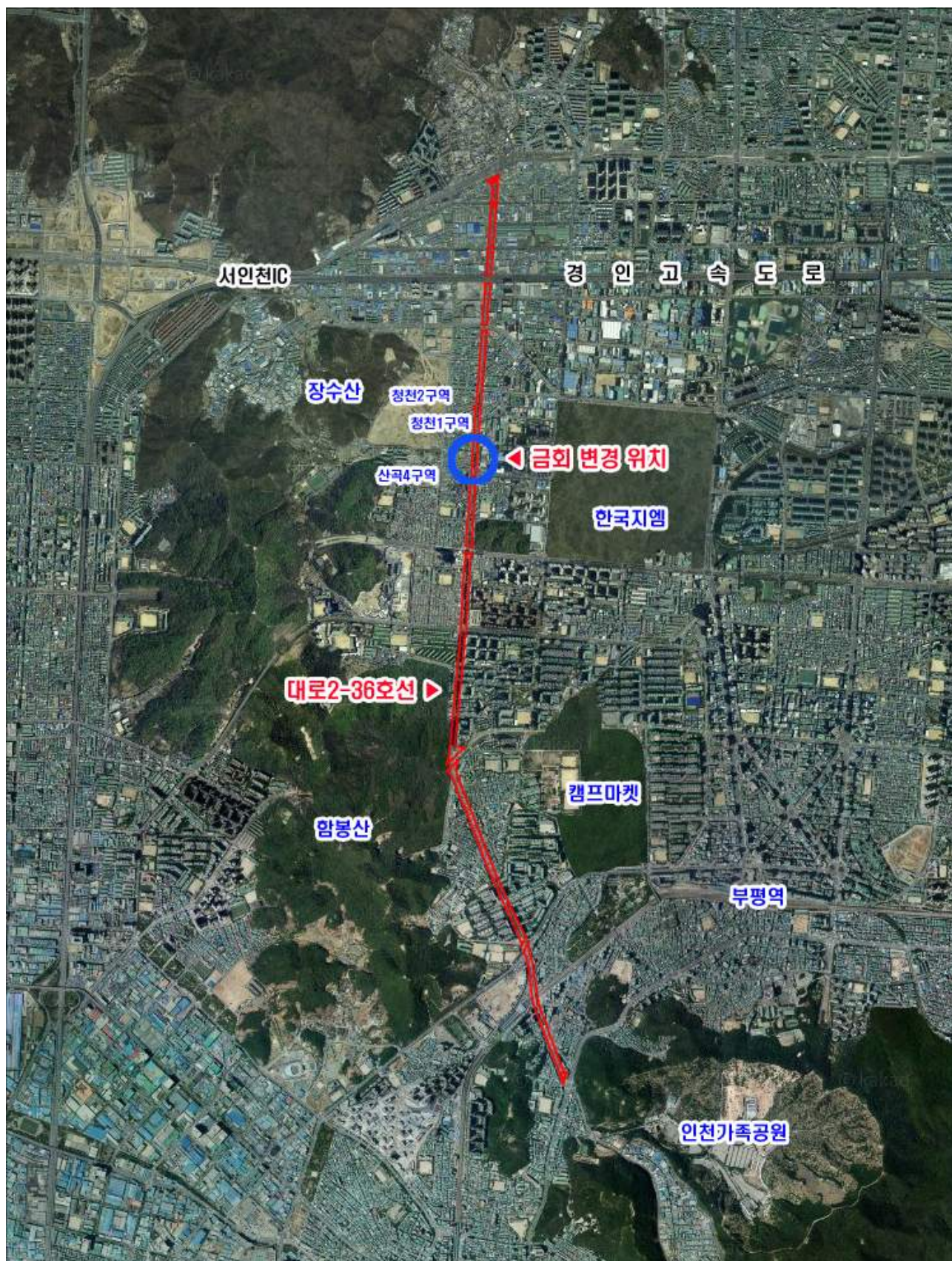

도시관리계획 결정(기정·변경) 도

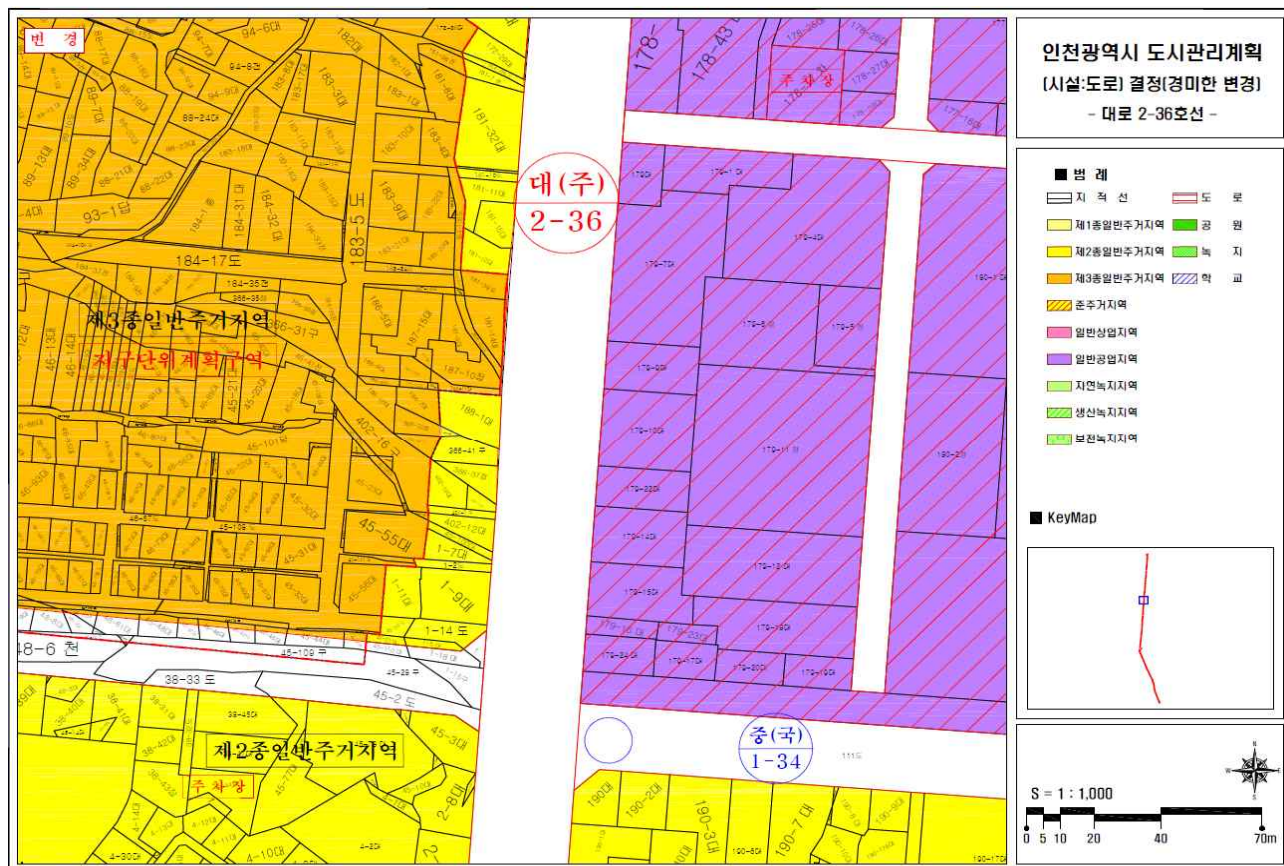

인천광역시고시 제2023-14호

도시계획시설(소월미근린공원) 실시계획 실효 고시

도시계획시설(소월미근린공원) 사업에 대하여 「국토의 계획 및 이용에 관한 법률」 제91조 및 같은법 시행령 제100조에 따라 실시계획 실효 고시합니다.

2023. 1. 16.

인천광역시장

1. 사업시행지의 위치

- 인천광역시 중구 북성동1가 104-27번지 일원

2. 사업의 종류 및 명칭

- 종 류: 도시계획시설사업(도시공원-근린공원)
- 명 칭: 소월미근린공원 조성사업

3. 면적 및 규모

(단위 : m²)

| 구분 | 시 설 명 | 시설의 세 분 | 면적 (m ²) | 그간실시계획 인가면적(m ²) | 금회실시계획 인가면적(m ²) | 향후실시계획 인가면적(m ²) | 최 초 결정일 |
|----|-----------|------------|-------------------------|---------------------------------|---------------------------------|---------------------------------|---------------------------|
| 최초 | 소월미 공원 | 공원 | 4,154 | - | 4,154 | - | 1970.07.20. (건고 제344호) |

4. 사업시행자의 성명 및 주소

○ 사업시행자: 인천광역시 중구청장

○ 주 소: 인천광역시 중구 신포로27번길 80(관동1가)

5. 사업의 착수예정일 및 준공예정일

○ 착수 예정일: 2020. 2. 10.

○ 준공 예정일: 2022. 12. 31.

6. 실효 사유: 사업 시행 기간의 만료

7. 수용 또는 사용할 토지 또는 건물의 소재지·지번·지목 및 면적, 소유권과 소유권외 권리의 명세 및 그 소유자·권리자 성명·주소

○ 토지조서

| 연번 | 소재지 | 지번 | 지목 | 공부 면적 (㎡) | 편입 면적 (㎡) | 토지소유자 | | 관계인 | | | 비고 |
|----|-------|--------|----|-----------------|-----------------|--------------|----|-----|----|-------------------|----|
| | | | | | | 성명 | 주소 | 성명 | 주소 | 권리의 종류 및 내용 | |
| | 계 | | | 7,961.8 | 4,154 | | | | | | |
| 1 | 북성동1가 | 104-27 | 잡 | 4,672.6 | 3,558 | 국 (해양수산부) | | | | | |
| 2 | 북성동1가 | 103-2 | 잡 | 2,686.5 | 593 | 국 (해양경찰청) | | | | | |
| 3 | 북성동1가 | 105 | 도 | 602.7 | 3 | 국 (해양수산부) | | | | | |

인천광역시고시 제2023-15호

인천지방산업단지 관리기본계획 변경 고시

「산업집적활성화 및 공장설립에 관한 법률」 제33조 규정에 의거 인천지방산업단지 관리기본계획(인천광역시 고시 제2020-215호, 2020. 6. 16.)을 다음과 같이 변경 고시합니다.

2023. 1. 16.

인 천 광 역 시 장

인천지방산업단지 관리기본계획

1) 산업단지 개요

가. 관리기관 : 인천도시공사[인천광역시 남동구 인주대로914번길 42(만수동)]

나. 조성목적

- 도심지 공해업소의 집단이전으로 업종별 계열화와 쾌적한 도시환경조성
- 고속도로 연변 폐염전 지대의 개발 활용

다. 추진경위

- 1965. 10. 19 공업지역 지정
- 1968. 1. 27 고속도로 연변 토지구획 정리사업 시행인가(건설부고시제915호)
- 1970. 3. 10 공업단지 조성공사 착공
- 1973. 4. 1 인천지방 공업단지로 지정
- 1976. 11. 10 공업단지 관리법 적용대상 공업단지 지정 (공단관리법 시행령 개정)
- 1979. 8. 10 관리대상 공업단지 면적 공고 (상공부 공고 제79-117호)
- 1982. 9. 20 인천지방공업단지 관리공단 설립인가
- 1982. 10. 4 인천지방공업단지 관리업무 위임
- 1982. 10. 29 공업단지 면적 및 용도별 구획고시 (상공부 고시 제82-40호)
- 2005. 5. 26 인천지방산업단지 산업시설구역 변경고시(인천광역시 고시 제2005-141호)
- 2009. 7. 6 인천지방산업단지관리기본계획 개정고시(인천광역시 고시 제2009-211호)
- 2014. 12. 8 인천지방산업단지관리기본계획 개정고시(인천광역시 고시 제2014-250호)
- 2019. 4. 25 인천지방산업단지관리기본계획 개정고시(인천광역시 고시 제2019-88호)
- 2020. 6. 16 인천지방산업단지관리기본계획 변경고시(인천광역시 고시 제2020-215호)

라. 분양현황

(단위 : m²)

| 구 분 | 총면적 | 분 양 가 능 면 적 | | | | 공공시설 구역 | 조성기간 | 조성 기관 | |
|--------------|-----------|-------------|-------|-----|----|------------|---------|----------------------------------|---|
| | | 분 양 | 미 분 양 | | | | | | 계 |
| | | | 조성 | 미조성 | 소계 | | | | |
| 인천지방 산업단지 | 1,136,269 | 1,001,373 | - | - | - | 1,001,373 | 134,896 | '70. 3 ~ '73. 12 인천 광역시 | |

마. 입주현황

(2022년 4분기 기준)

| 입주기업체수(개사) | | | 업종별 입주업체 현황(개사) | | | | | | | 비 고 |
|------------|-----|------|-----------------|------|------|----|-----|------|-----|-----|
| 계 | 제조업 | 비제조업 | 음식료 | 목재종이 | 석유화학 | 철강 | 기계 | 전기전자 | 기타 | |
| 584 | 538 | 46 | 19 | 14 | 56 | 17 | 229 | 113 | 136 | |

바. 입주여건

- 항 만 : 인천항 이용(4.5km, 15분)
- 교 통 : 인천대로와 인접함
- 용 수 : 인천광역시에서 공급(상수도 사용)
- 전 력 : 한국전력공사에서 공급
- 통 신 : KT에서 공급

2) 산업단지 관리 기본 계획

가. 관리 기본 방향

- 입주기업체의 지속적인 성장발전과 지역경제 발전에 이바지하기 위하여 입주업종을 고부가가치 첨단산업으로 점차 전환
- 수출증대와 생산성 향상을 도모하기 위해 산업시설의 자동화 추진, 신속한 정보제공, 인력의 원활한 수급 및 근로자 복지 후생의 지원
- 공해 없는 산업단지 조성을 위해 공해 업체의 사후관리 지도를 통한 환경 오염 최소화

나. 입주 및 사후관리 계획

- 입주대상 업종
 - 한국표준산업분류상 전 제조업

- 산업집적법 제28조의2 규정에 의한 지식산업센터 임대 및 공급업
- 산업집적법 시행령 제21조 제2항 제2호 가목 2)의 태양에너지발전업
- 산업집적법 시행령 제6조 제2항의 규정에 의한 지식산업
- 보관·창고·운송업 등을 영위하기 위한 산업
(49301, 49302, 52101, 52102, 52109, 52913)
- (68112) 부동산임대업(공장설립 등의 완료신고 또는 사업개시신고 후에만 가능함.
단, 법 제38조의2 제1항 제2호에 의하여 한국자산관리공사가 입주기업 재무구조
개선을 지원하기 위해 취득한 산업용지 또는 공장 등을 임대하는 경우에는 공장
설립등의 완료신고 또는 사업개시 신고를 하기 전에 입주계약을 체결할 수 있음.)
- 산업집적법 시행령 제6조 제3항의 규정에 의한 정보통신산업

○ 입주제한

- 대기환경보전법 제2조 제9호에 따른 특정대기유해물질을 배출하는 대기오염물질
배출시설을 설치하는 사업장
- 대기환경보전법 제2조 제11호에 따른 대기오염물질배출시설을 설치하는 사업장
으로서 같은 법 시행령 별표 10의 1종사업장부터 3종사업장까지에 해당하는 사
업장. 다만, 연료를 직접 사용하지 아니하는 사업장은 제외한다.
- 물환경보전법 제2조 제8호에 따른 특정수질유해물질을 배출하는 폐수배출시설을
설치하는 사업장. 다만, 물환경보전법 시행령 제33조 제2호에 따라 폐수를 전량
위탁처리하는 사업장은 제외한다.
- 물환경보전법 제2조 제10호에 따른 폐수배출시설을 설치하는 사업장으로서 같은
법 시행령 별표 13의 1종사업장부터 3종사업장까지에 해당하는 사업장
- 악취방지법 제2조 제2호에 따른 지정악취물질을 배출하는 사업장
- 단, 산업집적법 시행령 제6조 제7항에 의거 지역발전과 산업단지 발전에 필요하다
고 인정하는 업종은 관리권자의 승인을 받아 산업단지에 입주를 허용할 수 있다.

○ 입주자격

- 산업시설구역
 - 산업집적법 제2조 제18호 및 동법시행령 제6조에 의한 입주자격을 갖춘 자
- 지원시설구역
 - 산집법 제2조 제19호 규정에 의한 지원기관으로서 동법 시행령 제6조의
규정에 의한 입주자격을 갖춘 자

○ 입주 우선 순위

- 비공업지역내 등록공장의 이전
- 준공업지역 및 주택인접 지역의 등록공장의 이전
- 비공업지역 및 주거밀집 지역내 무등록 공장
- 기타 공장(신설공장 포함)

○ 사후관리 계획

- 입주 기업체의 수출증대 및 생산성 향상을 위하여 첨단 기술개발보급과 공장자동화의 확대 보급 등 기술 축적 지원
- 고용안정과 근로자 복지 후생 지원사업을 확대하여 공해 없는 쾌적한 환경의 조성
- 기타 사항은 산업집적법 및 산업단지 관리지침에 따른다.

다. 산업단지 용도별 구획 계획

○ 용도별 구획 면적

(단위 : m²)

| 총 면 적 | 산업시설 구역 | 지원시설 구역 | 공공 시설구역 | 녹지구역 |
|-----------|-----------|---------|---------|------|
| 1,136,269 | 1,001,046 | 327 | 134,896 | - |

- 산업시설 구역 세부 용도

(단위 : m²)

| 공장시설 용도 | 지식산업 시설용도 | 자원비축 시설용도 | 물류시설 용도 | 공장및물류시설 용도 | 공장및전력 시설용도 |
|------------|--------------|--------------|------------|---------------|---------------|
| 764,770.3 | - | - | 45,985 | 162,184.5 | 28,106.2 |

○ 구획별 건축할 건축물의 범위

- 산업시설 구역

- 공장시설용도 : 산집법 제2조 규정에 의한 공장 및 당해 공장의 부대시설
- 물류시설용도 : 보관 및 창고업, 하역 및 운송업 등을 영위하기 위한 물류 시설관련 건축물
- 공장시설용도 및 물류시설용도 : 공장시설 용도와 물류시설 용도의 관련 건축물
- 공장시설용도 및 전력시설용도 : 공장시설 용도와 전력 시설용도의 관련 건축물
- 산업집적법 제2조제13호에 따른 지식산업센터
- 산업집적법 시행령 제6조 제3항의 규정에 의한 정보통신산업을 영위하기 위한 건축물 및 관련 시설(단, 데이터센터는 상·하수도 및 전력공급 등에

관한 협의를 마친 경우에 한하여 허용)

※ 단, 공장시설용도에 한해 지식산업 관련 건축물

- 지원시설 구역

- 산집법 제2조 제19호의 규정에 의한 지원기관이 그 사업을 영위하기 위한 건축물과 동법 제2조 제15호 및 제44조 제1항의 규정에 의거 관리기관이 산업단지의 관리 및 입주기업체의 지원사업을 위하여 설치하는 건축물
- 건축법시행령 별표(건축물의 용도 분류)에 의한 근린생활 시설, 업무시설, 운수시설, 자동차 관련시설등의 건축물과 관리기관이 필요하다고 인정하는 시설로서 관리권자의 승인을 얻어 설치하는 건축물

- 공공시설 구역

- 공공기관이 설치하는 공공시설

- 녹지구역

- 녹지구역 유지 관리에 필요한 건축물

○ 용도별구획 평면도 : 붙임 1(참조)

라. 업종별 공장 배치 계획

○ 업종별 공장 배치 현황 및 배치도 : 생략

마. 산업용지 분할

- 산집법 시행규칙 제39조의3(산업용지 분할기준 등)2항 규정에서 “관리기본계획에서 정하는 면적”이라 함은 산집법 제15조 각항의 규정에 의한 공장설립완료 또는 사업개시 신고 후의 산업용지(건축물이 있는 것을 말한다)의 최소분할 기준면적은 660㎡이상으로 한다.
- 건축물이 있는 산업용지를 분할하고자 하는 입주기업체는 사전에 관리기관에 산업용지 분할도면을 제출하여 관리기관의 동의를 득한 후 산업용지를 분할하여야 한다.

붙임 1 용도별 구획 평면도



인천광역시고시 제2023-16호

도시관리계획 (인천대공원 조성계획) 결정(변경) 및 지형도면 고시

도시관리계획(인천대공원 조성계획)에 대하여 『도시공원 및 녹지 등에 관한 법률』제16조의2, 『국토의 계획 및 이용에 관한 법률』제30조(도시·군 관리계획의 결정), 제32조(도시·군관리 계획에 관한 지형도면의 고시 등) 규정에 따라 도시관리계획(인천대공원 조성계획)으로 결정(변경) 및 지형도면 고시합니다.

관계도서는 인천광역시 공원조성과(032-458-7037), 인천광역시 인천대공원사업소(032-440-5823)에 갖추어 두고 일반인에게 보입니다.

2023. 1. 16.

인 천 광 역 시 장

1. 도시계획시설: 도시공원(공원:인천대공원)
2. 위 치: 인천광역시 남동구 장수동 산78번지 일원
3. 면 적: 2,665,463.9m²
4. 도시관리계획(인천대공원 조성계획)결정(변경) 조서[붙임1]
5. 지형도면 : 시보게재 생략(열람 장소에 비치)
○ 토지이음(<http://eum.go.kr>)에서 열람가능

도시관리계획(인천대공원 조성계획) 결정(변경)조서

가. 총괄표(위치 : 인천광역시 남동구 장수동 산78번지 일원)

(시설율 : 24.29%, 건폐율 : 0.39%)

| 구 분 | | | 변 경 전 | | | | | 변 경 후 | | | | | | 비 고 | |
|---|------------------|-----|--------------|-------------|-----------|-------------|------------|---|--------------|-------------|-----------|-------------|------------|-----|-----------------------------|
| | | | 부지면적 (㎡) | 시설면적 (㎡) | 건 축 물 | | | 공작물 (기) | 부지면적 (㎡) | 시설면적 (㎡) | 건 축 물 | | | | 공작물 (기) |
| | | | | | 동수 (동) | 바닥면적 (㎡) | 연면적 (㎡) | | | | 동수 (동) | 바닥면적 (㎡) | 연면적 (㎡) | | |
| 공 원 시 설 | 계 | | 2,665.463.90 | 638,208.94 | 51 | 9,826.11 | 12,401.29 | 5 | 2,665.463.90 | 647,410.44 | 55 | 10,360.91 | 12,889.46 | 4 | 증) 9,201.5㎡ 건축 증) 534.8㎡ |
| | 기 반 시 설 | 소 계 | 184,332.30 | 184,332.30 | - | - | - | - | 191,948.80 | 191,948.80 | - | - | - | - | 증) 7,616.5㎡ |
| | | 도 로 | 138,422.30 | 138,422.30 | - | - | - | - | 144,621.80 | 144,621.80 | - | - | - | - | 증) 6,199.5㎡ |
| | | 광 장 | 45,910.00 | 45,910.00 | - | - | - | - | 47,327.00 | 47,327.00 | - | - | - | - | 증) 1,417㎡ |
| | 조경시설 | | 47,955.17 | 47,955.17 | - | - | - | - | 111,284.41 | 111,284.41 | - | - | - | - | 증) 63,329.24㎡ |
| | 휴양시설 | | 34,218.00 | 34,218.00 | 1 | 157.92 | 201.57 | - | 34,769.00 | 34,769.00 | 1 | 157.92 | 201.57 | - | 증) 551㎡ |
| | 유흥시설 | | 686.00 | 686.00 | - | - | - | - | 686.00 | 686.00 | - | - | - | - | |
| | 운동시설 | | 44,502.00 | 44,502.00 | 2 | 713.20 | 713.20 | - | 44,502.00 | 44,502.00 | 2 | 713.20 | 713.20 | - | |
| | 교양시설 | | 188,003.00 | 188,003.00 | 6 | 3,508.58 | 4,790.67 | - | 169,962.00 | 169,962.00 | 8 | 3,906.38 | 5,141.84 | - | 감) 18,041㎡ 건축 증) 397.8㎡ |
| | 편익시설 | | 80,212.23 | 80,212.23 | 23 | 2,515.97 | 2,515.97 | 4 | 80,889.23 | 80,889.23 | 23 | 2,472.97 | 2,472.97 | 4 | 증) 667㎡ 건축 감) 43㎡ |
| | 공원관리시설 | | 9,396.00 | 9,396.00 | 18 | 2,912.44 | 4,161.88 | 1 | 9,546.00 | 9,546.00 | 20 | 3,092.44 | 4,341.88 | - | 증) 150㎡ 건축 증) 180㎡ |
| | 기타시설 | | 48,904.24 | 48,904.24 | 1 | 18.00 | 18.00 | - | 3,823.00 | 3,823.00 | 1 | 18.00 | 18.00 | - | 감) 45,081.24㎡ |
| 녹지 및 기타 | | | 2,027,254.96 | - | - | - | - | - | 2,018,053.46 | - | - | - | - | - | 감) 9,201.5㎡ |
| 、 기 정 : 시설율 : 23.94% 、 녹지율 : 76.06% 、 건폐율 : 0.37% | | | | | | | | 、 변 경 : 시설율 : 24.29% 、 녹지율 : 75.71% 、 건폐율 : 0.39% | | | | | | | |

나. 시설조서

| 구 분 | 시설명 | 변 경 전 | | | | | | | | | 변 경 후 | | | | | | | | | 비고 |
|-----------------------|--------|--------|---------|-------------|-------------|-----|-----|----------|-----------|----------------|--------|---------|-------------|-------------|-----|-----|-----------|-----------|----------------|-----------------------------|
| | | 부호 | 위 치 | 부지면적 (㎡) | 시설면적 (㎡) | 구 조 | 규 모 | 건축물(㎡) | | 공작 물 (기) | 부호 | 위 치 | 부지면적 (㎡) | 시설면적 (㎡) | 구 조 | 규 모 | 건축물(㎡) | | 공작 물 (기) | |
| | | | | | | | | 바닥 면적 | 연면 적 | | | | | | | | 바닥 면적 | 연면 적 | | |
| | 합 계 | - | - | 2,665,463.9 | 638,208.94 | - | - | 9,826.11 | 12,401.29 | 5 | - | - | 2,665,463.9 | 647,410.44 | - | - | 10,360.91 | 12,889.46 | 4 | 증) 9,201.5㎡ 건축 증) 534.8㎡ |
| 도 로 및 광 장 | 소계 | - | - | 184,332.3 | 184,332.3 | - | - | - | - | - | - | - | 191,948.8 | 191,948.8 | - | - | - | - | - | 증) 7,616.5㎡ |
| | 도 로 | - | - | 138,422.3 | 138,422.3 | - | - | - | - | - | - | - | 144,621.8 | 144,621.8 | - | - | - | - | - | 증) 6,199.5㎡ |
| | 광 장 | 가 | - | 45,910 | 45,910 | - | - | - | - | - | 가 | - | 47,327 | 47,327 | - | - | - | - | - | 증) 1,417㎡ |
| | 광장-1 | 가-1 | 310공 | (1,311) | (1,311) | - | - | - | - | - | 가-1 | 310공 | (1,311) | (1,311) | - | - | - | - | - | |
| | 광장-2 | 가-2 | 89공 | (3,742) | (3,742) | - | - | - | - | - | 가-2 | 89공 | (3,742) | (3,742) | - | - | - | - | - | |
| | 광장-3 | 가-3 | 727-2천 | (642) | (642) | - | - | - | - | - | 가-3 | 727-2천 | (642) | (642) | - | - | - | - | - | |
| | 광장-4 | 가-4 | 188공 | (2,453) | (2,453) | - | - | - | - | - | 가-4 | 188공 | (2,453) | (2,453) | - | - | - | - | - | |
| | 광장-5 | 가-5 | 188공 | (1,765) | (1,765) | - | - | - | - | - | 가-5 | 188공 | (1,765) | (1,765) | - | - | - | - | - | |
| | 광장-6 | 가-6 | 577-1전 | (1,381) | (1,381) | - | - | - | - | - | 가-6 | 577-1전 | (1,381) | (1,381) | - | - | - | - | - | |
| | 광장-7 | 가-7 | 310공 | (643) | (643) | - | - | - | - | - | 가-7 | 310공 | (643) | (643) | - | - | - | - | - | |
| | 광장-8 | 가-8 | 310공 | (397) | (397) | - | - | - | - | - | 가-8 | 310공 | (397) | (397) | - | - | - | - | - | |
| | 광장-9 | 가-9 | 310공 | (165) | (165) | - | - | - | - | - | 가-9 | 310공 | (165) | (165) | - | - | - | - | - | |
| | 광장-10 | 가-10 | 229-8공 | (142) | (142) | - | - | - | - | - | 가-10 | 229-8공 | (142) | (142) | - | - | - | - | - | |
| | 진입광장-1 | 가-11 | 301공 | (4,328) | (4,328) | - | - | - | - | - | 가-11 | 301공 | (4,328) | (4,328) | - | - | - | - | - | |
| 진입광장-2 | 가-12 | 605-1임 | (3,843) | (3,843) | - | - | - | - | - | 가-12 | 605-1임 | (3,843) | (3,843) | - | - | - | - | - | | |

| 구 분 | 시설명 | 변 경 전 | | | | | | | | | 변 경 후 | | | | | | | | | 비고 |
|-----------------------|-----------------|-------|--------|-------------|-------------|--------|----|--------------------|---------|------------|-------|--------|-------------|-------------|--------|----|--------------------|---------|----------------|-----------|
| | | 부호 | 위 치 | 부지면적 (㎡) | 시설면적 (㎡) | 구 조 | 규모 | 건축물(㎡) 바닥 면적 | 연면 적 | 공작물 (기) | 부호 | 위 치 | 부지면적 (㎡) | 시설면적 (㎡) | 구 조 | 규모 | 건축물(㎡) 바닥 면적 | 연면 적 | 공작 물 (기) | |
| 도 로 및 광 장 | 교통광장-1 | 가-13 | 310공 | (2,654) | (2,654) | - | - | - | - | - | 가-13 | 310공 | (2,654) | (2,654) | - | - | - | - | - | |
| | 교통광장-2 | 가-14 | 595-3전 | (1,204) | (1,204) | - | - | - | - | - | 가-14 | 595-3전 | (1,204) | (1,204) | - | - | - | - | - | |
| | 광장-13 | 가-15 | 301공 | (6,710) | (6,710) | - | - | - | - | - | 가-15 | 301공 | (6,710) | (6,710) | - | - | - | - | - | |
| | 건강마당 | 가-16 | 249공 | (2,642) | (2,642) | - | - | - | - | - | 가-16 | 249공 | (2,642) | (2,642) | - | - | - | - | - | |
| | 광장-15 | 가-17 | 318-2답 | (8,321) | (8,321) | - | - | - | - | - | 가-17 | 318-2답 | (8,321) | (8,321) | - | - | - | - | - | |
| | 광장-16 | 가-18 | 310공 | (667) | (667) | - | - | - | - | - | 가-18 | 310공 | (667) | (667) | - | - | - | - | - | |
| | 광장-17 | 가-19 | 206공 | (490) | (490) | - | - | - | - | - | 가-19 | 206공 | (490) | (490) | - | - | - | - | - | |
| | 광장-18 | 가-20 | 188공 | (320) | (320) | - | - | - | - | - | 가-20 | 188공 | (320) | (320) | - | - | - | - | - | |
| | 광장-19 | 가-21 | 89공 | (251) | (251) | - | - | - | - | - | 가-21 | 89공 | (251) | (251) | - | - | - | - | - | |
| | 광장-20 (백범광장) | 가-22 | 산78공 | (1,839) | (1,839) | - | - | - | - | - | 가-22 | 산78공 | (1,839) | (1,839) | - | - | - | - | - | |
| | 치유숲광장 | - | - | - | - | - | - | - | - | - | 가-23 | 산78공 | (1,417) | (1,417) | - | - | - | - | - | 증) 1,417㎡ |
| | | | | | | | | | | | | | | | | | | | | |
| | | | | | | | | | | | | | | | | | | | | |
| | | | | | | | | | | | | | | | | | | | | |
| | | | | | | | | | | | | | | | | | | | | |
| | | | | | | | | | | | | | | | | | | | | |

| 구 분 | 시설명 | 변 경 전 | | | | | | | | | 변 경 후 | | | | | | | | | 비고 |
|------------------|------------------|-------|---------|-------------|-------------|--------|----|--------------------|---------|------------|-------|---------|----------------|----------------|--------|----|--------------------|---------|------------|---------------|
| | | 부호 | 위 치 | 부지면적 (㎡) | 시설면적 (㎡) | 구 조 | 규모 | 건축물(㎡) 바닥 면적 | 연면 적 | 공작물 (기) | 부호 | 위 치 | 부지면적 (㎡) | 시설면적 (㎡) | 구 조 | 규모 | 건축물(㎡) 바닥 면적 | 연면 적 | 공작물 (기) | |
| 조 경 시 설 | 소 계 | | - | 47,955.17 | 47,955.17 | - | - | - | - | - | | - | 111,284.4 1 | 111,284.4 1 | - | - | - | - | - | 증) 63,329.24㎡ |
| | 그늘시령1 | 나-1 | 산78임 | 100 | 100 | - | - | - | - | - | 나-1 | 산78임 | 100 | 100 | - | - | - | - | - | |
| | 그늘시령2 | 나-2 | 243-1공 | 110 | 110 | - | - | - | - | - | 나-2 | 243-1공 | 110 | 110 | - | - | - | - | - | |
| | 그늘시령3 | 나-3 | 261-1공 | 162 | 162 | - | - | - | - | - | 나-3 | 261-1공 | 162 | 162 | - | - | - | - | - | |
| | 그늘시령4 | 나-4 | 산78임 | 90 | 90 | - | - | - | - | - | 나-4 | 산78임 | 90 | 90 | - | - | - | - | - | |
| | 그늘시령5 (개울숲위) | 나-5 | 산78임 | 290 | 290 | - | - | - | - | - | 나-5 | 산78임 | 290 | 290 | - | - | - | - | - | |
| | 그늘시령6 (무장애입구) | 나-6 | 산78임 | 80 | 80 | - | - | - | - | - | 나-6 | 산78임 | 80 | 80 | - | - | - | - | - | |
| | 그늘시령7 | 나-7 | 산605-1임 | 120 | 120 | - | - | - | - | - | 나-7 | 산605-1임 | 120 | 120 | - | - | - | - | - | |
| | 그늘시령8 | 나-8 | 575-1전 | 200 | 200 | - | - | - | - | - | 나-8 | 575-1전 | 200 | 200 | - | - | - | - | - | |
| | 그늘시령9 | 나-9 | 310공 | 32 | 32 | - | - | - | - | - | 나-9 | 310공 | 32 | 32 | - | - | - | - | - | |
| | 그늘시령10 | 나-10 | 310공 | 200 | 200 | - | - | - | - | - | 나-10 | 310공 | 200 | 200 | - | - | - | - | - | |
| | 그늘시령11 | 나-11 | 310공 | 32 | 32 | - | - | - | - | - | 나-11 | 310공 | 32 | 32 | - | - | - | - | - | |
| | 그늘시령12 | 나-12 | 산198임 | 12 | 12 | - | - | - | - | - | 나-12 | 산198임 | 12 | 12 | - | - | - | - | - | |
| | 그늘시령13 | 나-13 | 산198임 | 12 | 12 | - | - | - | - | - | 나-13 | 산198임 | 12 | 12 | - | - | - | - | - | |
| | 그늘시령14 | 나-14 | 산203-1임 | 60 | 60 | - | - | - | - | - | 나-14 | 산203-1임 | 60 | 60 | - | - | - | - | - | |

| 구 분 | 시설명 | 변 경 전 | | | | | | | | | 변 경 후 | | | | | | | | | 비고 |
|------------------|--------|-------|---------|-------------|-------------|-----|----|----------------|-----|------------|-------|---------|-------------|-------------|-----|----|----------------|-----|------------|----|
| | | 부호 | 위 치 | 부지면적 (㎡) | 시설면적 (㎡) | 구 조 | 규모 | 건축물(㎡) 바닥면적 | 연면적 | 공작물 (기) | 부호 | 위 치 | 부지면적 (㎡) | 시설면적 (㎡) | 구 조 | 규모 | 건축물(㎡) 바닥면적 | 연면적 | 공작물 (기) | |
| 조 경 시 설 | 그늘시령15 | 나-15 | 89공 | 81 | 81 | - | - | - | - | - | 나-15 | 89공 | 81 | 81 | - | - | - | - | - | |
| | 그늘시령16 | 나-16 | 310공 | 32 | 32 | - | - | - | - | - | 나-16 | 310공 | 32 | 32 | - | - | - | - | - | |
| | 그늘시령17 | 나-17 | 산112-1임 | 32 | 32 | - | - | - | - | - | 나-17 | 산112-1임 | 32 | 32 | - | - | - | - | - | |
| | 그늘시령18 | 나-18 | 산211임 | 12 | 12 | - | - | - | - | - | 나-18 | 산211임 | 12 | 12 | - | - | - | - | - | |
| | 그늘시령19 | 나-19 | 310공 | 12 | 12 | - | - | - | - | - | 나-19 | 310공 | 12 | 12 | - | - | - | - | - | |
| | 그늘시령20 | 나-20 | 310공 | 12 | 12 | - | - | - | - | - | 나-20 | 310공 | 12 | 12 | - | - | - | - | - | |
| | 그늘시령21 | 나-21 | 310공 | 12 | 12 | - | - | - | - | - | 나-21 | 310공 | 12 | 12 | - | - | - | - | - | |
| | 그늘시령22 | 나-22 | 310공 | (1개소) | (1개소) | - | - | - | - | - | 나-22 | 310공 | (1개소) | (1개소) | - | - | - | - | - | |
| | 그늘시령23 | 나-23 | 310공 | (1개소) | (1개소) | - | - | - | - | - | 나-23 | 310공 | (1개소) | (1개소) | - | - | - | - | - | |
| | 그늘시령24 | 나-24 | 310공 | (1개소) | (1개소) | - | - | - | - | - | 나-24 | 310공 | (1개소) | (1개소) | - | - | - | - | - | |
| | 그늘시령25 | 나-25 | 산203-1임 | (1개소) | (1개소) | - | - | - | - | - | 나-25 | 산203-1임 | (1개소) | (1개소) | - | - | - | - | - | |
| | 그늘시령26 | 나-26 | 310공 | 12 | 12 | - | - | - | - | - | 나-26 | 310공 | 12 | 12 | - | - | - | - | - | |
| | 그늘시령27 | 나-27 | 310공 | 12 | 12 | - | - | - | - | - | 나-27 | 310공 | 12 | 12 | - | - | - | - | - | |
| | 그늘시령28 | 나-28 | 727-2천 | 12 | 12 | - | - | - | - | - | 나-28 | 727-2천 | 12 | 12 | - | - | - | - | - | |
| | 그늘시령29 | 나-29 | 226공 | 12 | 12 | - | - | - | - | - | 나-29 | 226공 | 12 | 12 | - | - | - | - | - | |
| | 그늘시령30 | 나-30 | 233공 | 12 | 12 | - | - | - | - | - | 나-30 | 233공 | 12 | 12 | - | - | - | - | - | |
| | 그늘시령31 | 나-31 | 233공 | 12 | 12 | - | - | - | - | - | 나-31 | 233공 | 12 | 12 | - | - | - | - | - | |

| 구 분 | 시설명 | 변 경 전 | | | | | | | | | 변 경 후 | | | | | | | | | 비고 |
|------------------|--------|-------|---------|-------------|-------------|----|----|----------------|-----|------------|-------|---------|-------------|-------------|----|----|----------------|-----|------------|----|
| | | 부호 | 위 치 | 부지면적 (㎡) | 시설면적 (㎡) | 구조 | 규모 | 건축물(㎡) 바닥면적 | 연면적 | 공작물 (기) | 부호 | 위 치 | 부지면적 (㎡) | 시설면적 (㎡) | 구조 | 규모 | 건축물(㎡) 바닥면적 | 연면적 | 공작물 (기) | |
| 조 경 시 설 | 그늘시령32 | 나-32 | 89공 | 12 | 12 | - | - | - | - | - | 나-32 | 89공 | 12 | 12 | - | - | - | - | - | |
| | 그늘시령33 | 나-33 | 89공 | 12 | 12 | - | - | - | - | - | 나-33 | 89공 | 12 | 12 | - | - | - | - | - | |
| | 그늘시령34 | 나-34 | 181공 | 12 | 12 | - | - | - | - | - | 나-34 | 181공 | 12 | 12 | - | - | - | - | - | |
| | 그늘시령35 | 나-35 | 181공 | 12 | 12 | - | - | - | - | - | 나-35 | 181공 | 12 | 12 | - | - | - | - | - | |
| | 그늘시령36 | 나-36 | 301공 | (1개소) | (1개소) | - | - | - | - | - | 나-36 | 301공 | (1개소) | (1개소) | - | - | - | - | - | |
| | 그늘시령37 | 나-37 | 301공 | (1개소) | (1개소) | - | - | - | - | - | 나-37 | 301공 | (1개소) | (1개소) | - | - | - | - | - | |
| | 그늘시령39 | 나-38 | 727-2천 | (1개소) | (1개소) | - | - | - | - | - | 나-38 | 727-2천 | (1개소) | (1개소) | - | - | - | - | - | |
| | 그늘시령42 | 나-39 | 605-9임 | 12 | 12 | - | - | - | - | - | 나-39 | 605-9임 | 12 | 12 | - | - | - | - | - | |
| | 그늘시령43 | 나-40 | 산78임 | 12 | 12 | - | - | - | - | - | 나-40 | 산78임 | 12 | 12 | - | - | - | - | - | |
| | 그늘시령44 | 나-41 | 594-1임 | (1개소) | (1개소) | - | - | - | - | - | 나-41 | 594-1임 | (1개소) | (1개소) | - | - | - | - | - | |
| | 그늘시령45 | 나-42 | 310공 | 9 | 9 | - | - | - | - | - | 나-42 | 310공 | 9 | 9 | - | - | - | - | - | |
| | 그늘시령46 | 나-43 | 산197-1임 | 20.25 | 20.25 | - | - | - | - | - | 나-43 | 산197-1임 | 20.25 | 20.25 | - | - | - | - | - | |
| | 그늘시령47 | 나-44 | 229-7전 | 20.25 | 20.25 | - | - | - | - | - | 나-44 | 229-7전 | 20.25 | 20.25 | - | - | - | - | - | |
| | 그늘시령48 | 나-45 | 산197-1임 | 16 | 16 | - | - | - | - | - | 나-45 | 산197-1임 | 16 | 16 | - | - | - | - | - | |
| | 그늘시령49 | 나-46 | 산195-1임 | 21.6 | 21.6 | - | - | - | - | - | 나-46 | 산195-1임 | 21.6 | 21.6 | - | - | - | - | - | |
| | 그늘시령50 | 나-47 | 229-11전 | 42.48 | 42.48 | - | - | - | - | - | 나-47 | 229-11전 | 42.48 | 42.48 | - | - | - | - | - | |
| | 그늘시령51 | 나-48 | 산195-1임 | 85.59 | 85.59 | - | - | - | - | - | 나-48 | 산195-1임 | 85.59 | 85.59 | - | - | - | - | - | |

| 구 분 | 시설명 | 변 경 전 | | | | | | | | | 변 경 후 | | | | | | | | | 비고 |
|------------------|--------|-------|---------|-------------|-------------|----|----|----------------|-----|------------|-------|---------|-------------|-------------|----|----|----------------|-----|------------|----|
| | | 부호 | 위 치 | 부지면적 (㎡) | 시설면적 (㎡) | 구조 | 규모 | 건축물(㎡) 바닥면적 | 연면적 | 공작물 (기) | 부호 | 위 치 | 부지면적 (㎡) | 시설면적 (㎡) | 구조 | 규모 | 건축물(㎡) 바닥면적 | 연면적 | 공작물 (기) | |
| 조 경 시 설 | 그늘시령52 | 나-49 | 89공 | 12 | 12 | - | - | - | - | - | 나-49 | 89공 | 12 | 12 | - | - | - | - | - | |
| | 그늘시령53 | 나-50 | 99-1공 | 12 | 12 | - | - | - | - | - | 나-50 | 99-1공 | 12 | 12 | - | - | - | - | - | |
| | 그늘시령54 | 나-51 | 188공 | 12 | 12 | - | - | - | - | - | 나-51 | 188공 | 12 | 12 | - | - | - | - | - | |
| | 그늘시령55 | 나-52 | 산78임 | 40 | 40 | - | - | - | - | - | 나-52 | 산78임 | 40 | 40 | - | - | - | - | - | |
| | 그늘시령56 | 나-53 | 산78임 | 40 | 40 | - | - | - | - | - | 나-53 | 산78임 | 40 | 40 | - | - | - | - | - | |
| | 그늘시령57 | 나-54 | 산78임 | 40 | 40 | - | - | - | - | - | 나-54 | 산78임 | 40 | 40 | - | - | - | - | - | |
| | 그늘시령58 | 나-55 | 산78임 | 40 | 40 | - | - | - | - | - | 나-55 | 산78임 | 40 | 40 | - | - | - | - | - | |
| | 그늘시령59 | 나-56 | 727-2천 | (10) | (10) | - | - | - | - | - | 나-56 | 727-2천 | (10) | (10) | - | - | - | - | - | |
| | 연못1 | 다-1 | 183답 | 3,078 | 3,078 | - | - | - | - | - | 다-1 | 183답 | 3,078 | 3,078 | - | - | - | - | - | |
| | 연못2 | 다-2 | 183답 | 3,857 | 3,857 | - | - | - | - | - | 다-2 | 183답 | 3,857 | 3,857 | - | - | - | - | - | |
| | 연못3 | 다-3 | 산90임 | 151 | 151 | - | - | - | - | - | 다-3 | 산90임 | 151 | 151 | - | - | - | - | - | |
| | 연못4 | 다-4 | 267답 | 415 | 415 | - | - | - | - | - | 다-4 | 267답 | 415 | 415 | - | - | - | - | - | |
| | 연못5 | 다-5 | 산78임 | 133 | 133 | - | - | - | - | - | 다-5 | 산78임 | 133 | 133 | - | - | - | - | - | |
| | 연못6 | 다-6 | 산78임 | 119 | 119 | - | - | - | - | - | 다-6 | 산78임 | 119 | 119 | - | - | - | - | - | |
| | 연못7 | 다-7 | 310공 | 517 | 517 | - | - | - | - | - | 다-7 | 310공 | 517 | 517 | - | - | - | - | - | |
| | 연못8 | 다-8 | 산203-1임 | 1,053 | 1,053 | - | - | - | - | - | 다-8 | 산203-1임 | 1,053 | 1,053 | - | - | - | - | - | |
| | 분수 | 다-9 | 310공 | 120 | 120 | - | - | - | - | - | 다-9 | 310공 | 120 | 120 | - | - | - | - | - | |

| 구 분 | 시설명 | 변 경 전 | | | | | | | | | 변 경 후 | | | | | | | | | 비고 |
|------------------|-----------------|-------|--------|-------------|-------------|----|----|--------------------|---------|----------------|-------|---------|-------------|-------------|----|----|--------------------|---------|----------------|----------------------------------|
| | | 부호 | 위 치 | 부지면적 (㎡) | 시설면적 (㎡) | 구조 | 규모 | 건축물(㎡) 바닥 면적 | 연면 적 | 공작 물 (기) | 부호 | 위 치 | 부지면적 (㎡) | 시설면적 (㎡) | 구조 | 규모 | 건축물(㎡) 바닥 면적 | 연면 적 | 공작 물 (기) | |
| 조 경 시 설 | 폭포(계단) | 다-10 | 727-2천 | 725 | 725 | - | - | - | - | - | 다-10 | 727-2천 | 725 | 725 | - | - | - | - | - | |
| | 계류 | 다-11 | 206공 | 586 | 586 | - | - | - | - | - | 다-11 | 206공 | 586 | 586 | - | - | - | - | - | |
| | 300만동산 | 다-12 | 307공 | 9,221 | 9,221 | - | - | - | - | - | - | - | - | - | - | - | - | - | - | 감) 9,221㎡ |
| | 무궁화동산 | 다-13 | 442공 | 12,800 | 12,800 | - | - | - | - | - | 다-13 | 442공 | 7,421 | 7,421 | - | - | - | - | - | 감) 5,379㎡ |
| | 들꽃정원 | 다-14 | 255공 | 1,832 | 1,832 | - | - | - | - | - | 다-14 | 255공 | 1,832 | 1,832 | - | - | - | - | - | |
| | 어울정원 | 다-15 | 89공 | 11,040 | 11,040 | - | - | - | - | - | 다-15 | 89공 | 11,040 | 11,040 | - | - | - | - | - | |
| | 잔디마당 (어울큰마당) | - | - | - | - | - | - | - | - | - | 다-16 | 340전 | 29,574 | 29,574 | - | - | - | - | - | 증) 29,574㎡ |
| | 호수정원 | - | - | - | - | - | - | - | - | - | 다-17 | 산228-1천 | 45,081.24 | 45,081.24 | - | - | - | - | - | 증) 45,081.24㎡ (기타시설→조경시 설) |
| | 솔향숲 | - | - | - | - | - | - | - | - | - | 다-18 | 산78공 | 1,959 | 1,959 | - | - | - | - | - | 증) 1,959㎡ |
| | 편백바람숲 | - | - | - | - | - | - | - | - | - | 다-19 | 산78공 | 712 | 712 | - | - | - | - | - | 증) 712㎡ |
| | 메타세퀘이어길 | - | - | - | - | - | - | - | - | - | 다-20 | 산78공 | 603 | 603 | - | - | - | - | - | 증) 603㎡ |
| | 정자1 | 라-1 | 340전 | 30 | 30 | - | - | - | - | - | 라-1 | 340전 | 30 | 30 | - | - | - | - | - | |
| | 정자2 | 라-2 | 727-2천 | 30 | 30 | - | - | - | - | - | 라-2 | 727-2천 | 30 | 30 | - | - | - | - | - | |
| | | | | | | | | | | | | | | | | | | | | |
| | | | | | | | | | | | | | | | | | | | | |
| | | | | | | | | | | | | | | | | | | | | |
| | | | | | | | | | | | | | | | | | | | | |

| 구 분 | 시설명 | 변 경 전 | | | | | | | | | 변 경 후 | | | | | | | | | 비고 |
|------------------|--------|-------|---------|-------------|-------------|-----|-----|----------------|--------|------------|-------|---------|-------------|-------------|-----|-----|----------------|--------|------------|---------|
| | | 부호 | 위 치 | 부지면적 (㎡) | 시설면적 (㎡) | 구 조 | 규 모 | 건축물(㎡) 바닥면적 | 연면적 | 공작물 (기) | 부호 | 위 치 | 부지면적 (㎡) | 시설면적 (㎡) | 구 조 | 규 모 | 건축물(㎡) 바닥면적 | 연면적 | 공작물 (기) | |
| 휴 양 시 설 | 소 계 | | - | 34,218 | 34,218 | - | - | 157.92 | 201.57 | - | | - | 34,769 | 34,769 | - | - | 157.92 | 201.57 | - | 증) 551㎡ |
| | 휴게소-1 | 마-1 | 310공 | 274 | 274 | - | - | - | - | - | 마-1 | 310공 | 274 | 274 | - | - | - | - | - | |
| | 휴게소-2 | 마-2 | 310공 | 144 | 144 | - | - | - | - | - | 마-2 | 310공 | 144 | 144 | - | - | - | - | - | |
| | 휴게소-3 | 마-3 | 산197-1임 | 128 | 128 | - | - | - | - | - | 마-3 | 산197-1임 | 128 | 128 | - | - | - | - | - | |
| | 산림치유센터 | 마-4 | 255공 | 672 | 672 | - | - | 157.92 | 201.57 | - | 마-4 | 255공 | 672 | 672 | - | - | 157.92 | 201.57 | - | |
| | 개울숲 | 마-5 | 255공 | 1,313 | 1,313 | - | - | - | - | - | 마-5 | 255공 | 1,313 | 1,313 | - | - | - | - | - | |
| | 야영장 | 마-6 | 428공 | 31,687 | 31,687 | - | - | - | - | - | 마-6 | 428공 | 31,687 | 31,687 | - | - | - | - | - | |
| | 이야기나눔터 | - | - | - | - | - | - | - | - | - | 마-7 | 산78공 | 551 | 551 | - | - | - | - | - | 증) 551㎡ |
| | | | | | | | | | | | | | | | | | | | | |
| | | | | | | | | | | | | | | | | | | | | |
| | | | | | | | | | | | | | | | | | | | | |
| | | | | | | | | | | | | | | | | | | | | |
| | | | | | | | | | | | | | | | | | | | | |

| 구 분 | 시설명 | 변 경 전 | | | | | | | | | 변 경 후 | | | | | | | | | 비고 |
|------------------|------------------|-------|-------|-------------|-------------|-----|----|----------------|-----|------------|-------|-------|-------------|-------------|-----|----|----------------|-----|------------|----|
| | | 부호 | 위 치 | 부지면적 (㎡) | 시설면적 (㎡) | 구 조 | 규모 | 건축물(㎡) 바닥면적 | 연면적 | 공작물 (기) | 부호 | 위 치 | 부지면적 (㎡) | 시설면적 (㎡) | 구 조 | 규모 | 건축물(㎡) 바닥면적 | 연면적 | 공작물 (기) | |
| 유 희 시 설 | 소 계 | | - | 686 | 686 | - | - | - | - | - | | - | 686 | 686 | - | - | - | - | - | |
| | 사 장 | 바-1 | 89공 | 606 | 606 | - | - | - | - | - | 바-1 | 89공 | 606 | 606 | - | - | - | - | - | |
| | 조합놀이대 | 바-2 | 89공 | (1개소) | - | - | - | - | - | - | 바-2 | 89공 | (1개소) | - | - | - | - | - | - | |
| | 어린이놀이터 (남측입구) | 바-3 | 95-2공 | 80 | 80 | - | - | - | - | - | 바-3 | 95-2공 | 80 | 80 | - | - | - | - | - | |
| | | | | | | | | | | | | | | | | | | | | |
| | | | | | | | | | | | | | | | | | | | | |
| | | | | | | | | | | | | | | | | | | | | |
| | | | | | | | | | | | | | | | | | | | | |
| | | | | | | | | | | | | | | | | | | | | |
| | | | | | | | | | | | | | | | | | | | | |
| | | | | | | | | | | | | | | | | | | | | |
| | | | | | | | | | | | | | | | | | | | | |
| | | | | | | | | | | | | | | | | | | | | |
| | | | | | | | | | | | | | | | | | | | | |
| | | | | | | | | | | | | | | | | | | | | |

| 구 분 | 시설명 | 변 경 전 | | | | | | | | | 변 경 후 | | | | | | | | | 비고 |
|------------------|--------|-------|--------|-------------|-------------|-----|----|----------------|-------|------------|-------|--------|-------------|-------------|-----|----|----------------|-------|------------|----|
| | | 부호 | 위 치 | 부지면적 (㎡) | 시설면적 (㎡) | 구 조 | 규모 | 건축물(㎡) 바닥면적 | 연면적 | 공작물 (기) | 부호 | 위 치 | 부지면적 (㎡) | 시설면적 (㎡) | 구 조 | 규모 | 건축물(㎡) 바닥면적 | 연면적 | 공작물 (기) | |
| 운 동 시 설 | 소 계 | | - | 44,502 | 44,502 | - | - | 713.2 | 713.2 | - | | - | 44,502 | 44,502 | - | - | 713.2 | 713.2 | - | |
| | 축구장 | 사-1 | 301공 | 8,213 | 8,213 | - | - | - | - | - | 사-1 | 301공 | 8,213 | 8,213 | - | - | - | - | - | |
| | 풋살장 | 사-2 | 433-1전 | 1,670 | 1,670 | - | - | - | - | - | 사-2 | 433-1전 | 1,670 | 1,670 | - | - | - | - | - | |
| | 농구장1 | 사-3 | 438-1답 | 608 | 608 | - | - | - | - | - | 사-3 | 438-1답 | 608 | 608 | - | - | - | - | - | |
| | 농구장2 | 사-4 | 438-1답 | 608 | 608 | - | - | - | - | - | 사-4 | 438-1답 | 608 | 608 | - | - | - | - | - | |
| | 족구장 | 사-5 | 436전 | 1,540 | 1,540 | - | - | - | - | - | 사-5 | 436전 | 1,540 | 1,540 | - | - | - | - | - | |
| | 론볼링장 | 사-6 | 408공 | 9,087 | 9,087 | - | - | 312.0 | 312.0 | - | 사-6 | 408공 | 9,087 | 9,087 | - | - | 312.0 | 312.0 | - | |
| | 궁도장 | 사-7 | 산78임 | 5,120 | 5,120 | - | - | 401.2 | 401.2 | - | 사-7 | 산78공 | 5,120 | 5,120 | - | - | 401.2 | 401.2 | - | |
| | 썰매장 | 사-8 | 산78임 | 16,600 | 16,600 | - | - | - | - | - | 사-8 | 산78임 | 16,600 | 16,600 | - | - | - | - | - | |
| | 간이수영장1 | 사-9 | 산78임 | (300) | (300) | - | - | - | - | - | 사-9 | 산78임 | (300) | (300) | - | - | - | - | - | |
| | 간이수영장2 | 사-10 | 산78임 | (390) | (390) | - | - | - | - | - | 사-10 | 산78임 | (390) | (390) | - | - | - | - | - | |
| | 다목적구장 | 사-11 | 436전 | 1,056 | 1,056 | - | - | - | - | - | 사-11 | 436전 | 1,056 | 1,056 | - | - | - | - | - | |
| | | | | | | | | | | | | | | | | | | | | |
| | | | | | | | | | | | | | | | | | | | | |
| | | | | | | | | | | | | | | | | | | | | |
| | | | | | | | | | | | | | | | | | | | | |
| | | | | | | | | | | | | | | | | | | | | |

| 구 분 | 시설명 | 변 경 전 | | | | | | | | | 변 경 후 | | | | | | | | | 비고 |
|------------------|---------|----------|-------------|-----------------|-----------------|--------|----|----------|----------|----------------|----------|-------------|-----------------|-----------------|--------|----|----------|----------|----------------|----------------------------|
| | | 부호 | 위 치 | 부지면 적 (㎡) | 시설면 적 (㎡) | 구 조 | 규모 | 건축물(㎡) | | 공작 물 (기) | 부호 | 위 치 | 부지면 적 (㎡) | 시설면 적 (㎡) | 구 조 | 규모 | 건축물(㎡) | | 공작 물 (기) | |
| | 소 계 | | - | 188,003 | 188,003 | - | - | 3,508.58 | 4,790.67 | - | | - | 169,962 | 169,962 | - | - | 3,906.38 | 5,141.87 | - | 감) 18,041㎡ 건축 증) 397.8㎡ |
| 교 양 시 설 | 어울큰마당 | 아-1 | 188공 | 870 | 870 | - | - | 758 | 540 | - | 아-1 | 188공 | 870 | 870 | - | - | 758 | 540 | - | |
| | 온실 | 아-2 | 산198 | 10,037 | 10,037 | - | - | 1,191.78 | 1,191.78 | - | 아-2 | 산198 | 10,037 | 10,037 | - | - | 1,191.78 | 1,191.78 | - | |
| | 수석정원 | 아-3 | 310공 | 16,050 | 16,050 | - | - | - | - | - | 아-3 | 310공 | 16,050 | 16,050 | - | - | - | - | - | |
| | 문화마당 | 아-4 | 산203-1 입 | 5,130 | 5,130 | - | - | - | - | - | 아-4 | 산203-1 입 | 5,130 | 5,130 | - | - | - | - | - | |
| | 치유쉼터 | 아-5 | 산78입 | 1,780 | 1,780 | - | - | - | - | - | 아-5 | 산78입 | 1,780 | 1,780 | - | - | - | - | - | |
| | 안내소3 | 아-6 | 310공 | 2,500 | 2,500 | - | - | 92.26 | 92.26 | - | - | - | - | - | - | - | - | - | - | 감) 2500㎡ (교양시설→관리시설) |
| | 유아숲체험원1 | - | - | - | - | - | - | - | - | - | 아-6 | 249공 | 100 | 100 | - | - | 30 | 30 | - | 증) 100㎡ |
| | 환경미래관 | 아-7 | 233-1공 | 3,300 | 3,300 | - | - | 905 | 1,778.99 | - | 아-7 | 233-1공 | 3,300 | 3,300 | - | - | 789.3 | 1,618.18 | - | 건축 감) 115.7㎡ (면적 조정) |
| | 장미정원 | 아-8 | 322-1공 | 4,490 | 4,490 | - | - | - | - | - | 아-8 | 322-1공 | 4,490 | 4,490 | - | - | - | - | - | |
| | 파충류사 | 아-9 | 산112-3 입 | (12) | (12) | - | - | 12 | 12 | - | 아-9 | 산112-3 입 | (12) | (12) | - | - | 12 | 12 | - | |
| | 어린이동물원 | 아-1 0 | 595-6전 | 15,489 | 15,489 | - | - | - | - | - | 아-1 0 | 595-6전 | 15,489 | 15,489 | - | - | - | - | - | |
| | 조각정원 | 아-1 1 | 206공 | 15,550 | 15,550 | - | - | - | - | - | 아-1 1 | 206공 | 15,550 | 15,550 | - | - | - | - | - | |
| | 청소년수련시설 | 아-1 2 | 산78입 | 1,140 | 1,140 | - | - | - | - | - | 아-1 2 | 산78입 | 1,140 | 1,140 | - | - | - | - | - | |
| | 동상(기념비) | 아-1 3 | 산78입 | 1,110 | 1,110 | - | - | - | - | - | 아-1 3 | 산78입 | 1,110 | 1,110 | - | - | - | - | - | |
| | 수목원 | 아-1 4 | 310공 | 53,200 | 53,200 | - | - | - | - | - | 아-1 4 | 310공 | 53,200 | 53,200 | - | - | - | - | - | |
| | 향기정원 | 아-1 5 | 310공 | 980 | 980 | - | - | - | - | - | 아-1 5 | 310공 | 980 | 980 | - | - | - | - | - | |

| 구 분 | 시설명 | 변 경 전 | | | | | | | | | 변 경 후 | | | | | | | | | 비고 |
|------------------|------------------|-------|--------|-----------------|-----------------|--------|--------|--------|--------------|----------------|-------|---------|-----------------|-----------------|--------|--------|--------|--------------|----------------|------------------------|
| | | 부호 | 위 치 | 부지면 적 (㎡) | 시설면 적 (㎡) | 구 조 | 규 모 | 건축물(㎡) | | 공작 물 (기) | 부호 | 위 치 | 부지면 적 (㎡) | 시설면 적 (㎡) | 구 조 | 규 모 | 건축물(㎡) | | 공작 물 (기) | |
| 교 양 시 설 | 습지원 | 아-16 | 286공 | 52,840 | 52,840 | - | - | - | - | - | 아-16 | 286공 | 27,723 | 27,723 | - | - | - | - | - | 감) 25,117㎡ |
| | 숲체험원 | 아-17 | 286공 | 2,287 | 2,287 | - | - | - | - | - | 아-17 | 286공 | 2,287 | 2,287 | - | - | - | - | - | |
| | 목재문화체험장 | 아-18 | 337-1전 | 1,250 | 1,250 | - | 1동 | 549.54 | 1,175.6 4 | - | 아-18 | 337-1전 | 1,250 | 1,250 | - | 1동 | 549.30 | 1,173.8 8 | - | 건축 감) 0.24㎡ (면적 정정) |
| | 야외교실 (습지원) | 아-19 | 281전 | (80) | (80) | - | - | - | - | - | 아-19 | 281전 | (80) | (80) | - | - | - | - | - | |
| | 산림생태학습원 (체험동) | - | - | - | - | - | - | - | - | - | 아-20 | 산113-1임 | 415 | 415 | - | - | 404 | 404 | - | 증) 415㎡ |
| | 산림생태학습원 (관리동) | - | - | - | - | - | - | - | - | - | 아-21 | 산113-1임 | 175 | 175 | - | - | 172 | 172 | - | 증) 175㎡ |
| | 숲체험장1 | - | - | - | - | - | - | - | - | - | 아-22 | 산113-1임 | 936 | 936 | - | - | - | - | - | 증) 936㎡ |
| | 교육장1 | - | - | - | - | - | - | - | - | - | 아-23 | 산113-1임 | 199 | 199 | - | - | - | - | - | 증) 199㎡ |
| | 학습장1 | - | - | - | - | - | - | - | - | - | 아-24 | 산113-1임 | 419 | 419 | - | - | - | - | - | 증) 419㎡ |
| | 숲체험장2 | - | - | - | - | - | - | - | - | - | 아-25 | 산113-1임 | 223 | 223 | - | - | - | - | - | 증) 223㎡ |
| | 교육장2 | - | - | - | - | - | - | - | - | - | 아-26 | 산113-1임 | 580 | 580 | - | - | - | - | - | 증) 580㎡ |
| | 숲체험장3 | - | - | - | - | - | - | - | - | - | 아-27 | 산114임 | 813 | 813 | - | - | - | - | - | 증) 813㎡ |
| | 체험장4 | - | - | - | - | - | - | - | - | - | 아-28 | 산76임 | 513 | 513 | - | - | - | - | - | 증) 513㎡ |
| | 체험장5 | - | - | - | - | - | - | - | - | - | 아-29 | 산76임 | 1,727 | 1,727 | - | - | - | - | - | 증) 1,727㎡ |
| | 숲속명상교육장1 | - | - | - | - | - | - | - | - | - | 아-30 | 산76임 | 522 | 522 | - | - | - | - | - | 증) 522㎡ |
| | 숲속명상교육장2 | - | - | - | - | - | - | - | - | - | 아-31 | 산76임 | 1,569 | 1,569 | - | - | - | - | - | 증) 1,569㎡ |
| | 숲체험장6 | - | - | - | - | - | - | - | - | - | 아-32 | 산76임 | 522 | 522 | - | - | - | - | - | 증) 522㎡ |

| 구 분 | 시설명 | 변 경 전 | | | | | | | | | 변 경 후 | | | | | | | | | 비고 |
|------------------|-------|-------|-----|-----------------|-----------------|--------|--------|----------|---------|----------------|-------|---------|-------------|-------------|--------|--------|----------|---------|----------------|---------|
| | | 부호 | 위 치 | 부지면 적 (㎡) | 시설면 적 (㎡) | 구 조 | 규 모 | 건축물(㎡) | | 공작 물 (기) | 부호 | 위 치 | 부지면적 (㎡) | 시설면적 (㎡) | 구 조 | 규 모 | 건축물(㎡) | | 공작 물 (기) | |
| | | | | | | | | 바닥 면적 | 연면 적 | | | | | | | | 바닥 면적 | 연면 적 | | |
| 교 양 시 설 | 건강쉼터1 | - | - | - | - | - | - | - | - | - | 아-33 | 산76임 | 55 | 55 | - | - | - | - | - | 증) 55㎡ |
| | 건강쉼터2 | - | - | - | - | - | - | - | - | - | 아-34 | 산76임 | 74 | 74 | - | - | - | - | - | 증) 74㎡ |
| | 건강쉼터3 | - | - | - | - | - | - | - | - | - | 아-35 | 산113-1임 | 94 | 94 | - | - | - | - | - | 증) 94㎡ |
| | 체험숲길 | - | - | - | - | - | - | - | - | - | 아-36 | 산76임 | 622 | 622 | - | - | - | - | - | 증) 622㎡ |
| | 소원걸이대 | - | - | - | - | - | - | - | - | - | 아-37 | 산76임 | 18 | 18 | - | - | - | - | - | 증) 18㎡ |
| | | | | | | | | | | | | | | | | | | | | |
| | | | | | | | | | | | | | | | | | | | | |
| | | | | | | | | | | | | | | | | | | | | |
| | | | | | | | | | | | | | | | | | | | | |
| | | | | | | | | | | | | | | | | | | | | |
| | | | | | | | | | | | | | | | | | | | | |
| | | | | | | | | | | | | | | | | | | | | |
| | | | | | | | | | | | | | | | | | | | | |

| 구 분 | 시설명 | 변 경 전 | | | | | | | | 변 경 후 | | | | | | | | 비고 | | |
|------------------|-------------------|-------|--------|-------------|-------------|-----|-----|-----------------------|----------|----------------|--------|--------|-------------|-------------|-----|-----|-----------------------|----------|------------|----------------------|
| | | 부호 | 위 치 | 부지면적 (㎡) | 시설면적 (㎡) | 구 조 | 규 모 | 건축물(㎡) 바닥 면적연면적 | | 공작 물 (기) | 부호 | 위 치 | 부지면적 (㎡) | 시설면적 (㎡) | 구 조 | 규 모 | 건축물(㎡) 바닥 면적연면적 | | 공작물 (기) | |
| 편 익 시 설 | 소 계 | - | - | 80,212.23 | 80,212.23 | - | - | 2,515.97 | 2,515.97 | 4 | - | - | 80,889.23 | 80,889.23 | - | - | 2,472.97 | 2,472.97 | 4 | 증) 677㎡ 건축 감) 43㎡ |
| | 휴게음식점-1 (정문매점) | 자-1 | 310공 | 190 | 190 | - | - | 190 | 190 | - | 자-1 | 310공 | 190 | 190 | - | - | 190 | 190 | - | |
| | 휴게음식점-2 (연못매점) | 자-2 | 727-2천 | 250 | 250 | - | - | 210 | 210 | - | 자-2 | 727-2천 | 250 | 250 | - | - | 210 | 210 | - | |
| | 휴게음식점-3 (푸드트럭) | 자-3 | 89공 | (24) | (24) | - | - | - | - | - | 자-3 | 89공 | (24) | (24) | - | - | - | - | - | |
| | 휴게음식점-4 (푸드트럭) | 자-4 | 470-3도 | 24 | 24 | - | - | - | - | - | 자-4 | 470-3도 | 24 | 24 | - | - | - | - | - | |
| | 야영장매점 | 자-5 | 436전 | 144 | 144 | - | - | 72 | 72 | - | 자-5 | 436전 | 144 | 144 | - | - | 72 | 72 | - | |
| | 야영장샤워실 | 자-6 | 727-2천 | 296 | 296 | - | - | 147.96 | 147.96 | - | 자-6 | 727-2천 | 296 | 296 | - | - | 147.96 | 147.96 | - | |
| | 야영장화장실 | 자-7 | 464-1전 | 94 | 94 | - | - | 46.98 | 46.98 | - | 자-7 | 464-1전 | 94 | 94 | - | - | 46.98 | 46.98 | - | |
| | 야영장음수대1 | ① | 456공 | - | - | - | - | - | - | 1 | ① | 456공 | - | - | - | - | - | - | 1 | |
| | 야영장음수대2 | ② | 456공 | - | - | - | - | - | - | 1 | ② | 456공 | - | - | - | - | - | - | 1 | |
| | 야영장음수대3 | ③ | 428공 | - | - | - | - | - | - | 1 | ③ | 428공 | - | - | - | - | - | - | 1 | |
| | 야영장바베큐장 | ④ | 465-1공 | - | - | - | - | - | - | 1 | ④ | 465-1공 | - | - | - | - | - | - | 1 | |
| | 주차장-1 | 차-1 | 408공 | 37,122 | 37,122 | - | - | - | - | - | 차-1 | 408공 | 37,122 | 37,122 | - | - | - | - | - | |
| | 주차장-2 | 차-2 | 89공 | 9,172 | 9,172 | - | - | - | - | - | 차-2 | 89공 | 9,172 | 9,172 | - | - | - | - | - | |
| | 주차장-3 | 차-3 | 408공 | 28,410 | 28,410 | - | - | - | - | - | 차-3 | 408공 | 28,410 | 28,410 | - | - | - | - | - | |
| 주차장-4 | - | - | - | - | - | - | - | - | - | 차-4 | 106-1전 | 677 | 677 | - | - | - | - | - | 증) 677㎡ | |
| 화장실-1 | 카-1 | 301공 | 200 | 200 | - | - | 140 | 140 | - | 카-1 | 301공 | 200 | 200 | - | - | 140 | 140 | - | | |
| 화장실-2 | 카-2 | 산198임 | 200 | 200 | - | - | 140 | 140 | - | 카-2 | 산198임 | 200 | 200 | - | - | 140 | 140 | - | | |

| 구 분 | 시설명 | 변 경 전 | | | | | | | | | 변 경 후 | | | | | | | | | 비고 |
|------------------|-------------------|----------|--------|-----------------|-----------------|--------|----|----------|---------|----------------|-------|--------|-----------------|-----------------|--------|----|----------|---------|------------|----------------------|
| | | 부호 | 위 치 | 부지면 적 (㎡) | 시설면 적 (㎡) | 구 조 | 규모 | 건축물(㎡) | | 공작 물 (기) | 부호 | 위 치 | 부지면 적 (㎡) | 시설면 적 (㎡) | 구 조 | 규모 | 건축물(㎡) | | 공작물 (기) | |
| | | | | | | | | 바닥 면적 | 연면 적 | | | | | | | | 바닥 면적 | 연면 적 | | |
| 편 익 시 설 | 화장실-3 | 카-3 | 206공 | 48 | 48 | - | - | 48 | 48 | - | 카-3 | 206공 | 48 | 48 | - | - | 48 | 48 | - | |
| | 화장실-4 | 카-4 | 188공 | 200 | 200 | - | - | 101 | 101 | - | 카-4 | 188공 | 200 | 200 | - | - | 101 | 101 | - | |
| | 화장실-5 | 카-5 | 181공 | 113.23 | 113.23 | - | - | 113.23 | 113.23 | - | 카-5 | 181공 | 113.23 | 113.23 | - | - | 113.23 | 113.23 | - | |
| | 화장실-6 | 카-6 | 241공 | 33 | 33 | - | - | 33 | 33 | - | 카-6 | 241공 | 33 | 33 | - | - | 33 | 33 | - | |
| | 화장실-7 | 카-7 | 249공 | 170 | 170 | - | - | 170 | 170 | - | 카-7 | 249공 | 170 | 170 | - | - | 170 | 170 | - | |
| | 화장실-9 (구,치유센터) | 카-8 | 산78공 | 128 | 128 | - | - | 44.8 | 44.8 | - | 카-8 | 산78공 | 128 | 128 | - | - | 44.8 | 44.8 | - | |
| | 화장실-10 | 카-9 | 산78임 | 106 | 106 | - | - | 33 | 33 | - | 카-9 | 산78임 | 106 | 106 | - | - | 33 | 33 | - | |
| | 화장실-12 | 카-1 0 | 605-1임 | 100 | 100 | - | - | 100 | 100 | - | 카-10 | 605-1임 | 100 | 100 | - | - | 100 | 100 | - | |
| | 화장실-13 (궁도장) | 카-1 1 | 산78임 | 100 | 100 | - | - | 100 | 100 | - | 카-11 | 산78임 | 100 | 100 | - | - | 57 | 57 | - | 건축 감) 43㎡ (면적 정정) |
| | 화장실-14 | 카-1 2 | 428공 | 200 | 200 | - | - | 200 | 200 | - | 카-12 | 428공 | 200 | 200 | - | - | 200 | 200 | - | |
| | 화장실-15 | 카-1 3 | 89공 | 48 | 48 | - | - | 48 | 48 | - | 카-13 | 89공 | 48 | 48 | - | - | 48 | 48 | - | |
| | 썰매집(휴게음식점) | 타-1 | 산78임 | 1,300 | 1,300 | - | - | 415 | 415 | - | 타-1 | 산78임 | 1,300 | 1,300 | - | - | 415 | 415 | - | |
| | 전망대 | 타-2 | 산78임 | 80 | 80 | - | - | - | - | - | 타-2 | 산78임 | 80 | 80 | - | - | - | - | - | |
| | 무장애나눔길 | 타-3 | 산78임 | 1,484 | 1,484 | - | - | - | - | - | 타-3 | 산78임 | 1,484 | 1,484 | - | - | - | - | - | |
| | | | | | | | | | | | | | | | | | | | | |
| | | | | | | | | | | | | | | | | | | | | |

| 구 분 | 시설명 | 변 경 전 | | | | | | | | | 변 경 후 | | | | | | | | | 비고 |
|------------------|--------------------|-------|-------------|-----------------|-----------------|----|----|--------------------|---------|----------------|-------|---------|-----------------|-----------------|----|----|--------------------|---------|------------|----|
| | | 부호 | 위 치 | 부지면 적 (㎡) | 시설면 적 (㎡) | 구조 | 규모 | 건축물(㎡) 바닥 면적 | 연면 적 | 공작 물 (기) | 부호 | 위 치 | 부지면 적 (㎡) | 시설면 적 (㎡) | 구조 | 규모 | 건축물(㎡) 바닥 면적 | 연면 적 | 공작물 (기) | |
| 편 의 시 설 | 자동판매기2 | ㉔ | 261-1전 | (3) | (3) | - | - | - | - | - | ㉔ | 261-1전 | (3) | (3) | - | - | - | - | - | |
| | 공중전화1 | ㉕ | 산203-1 임 | (5) | (5) | - | - | - | - | - | ㉕ | 산203-1임 | (5) | (5) | - | - | - | - | - | |
| | 공중전화4 | ㉖ | 310공 | (5) | (5) | - | - | - | - | - | ㉖ | 310공 | (5) | (5) | - | - | - | - | - | |
| | 공중전화5 | ㉗ | 188공 | (5) | (5) | - | - | - | - | - | ㉗ | 188공 | (5) | (5) | - | - | - | - | - | |
| | 간이판매대2 (장미정원) | ㉘ | 727-2천 | (25) | (25) | - | - | 25 | 25 | - | ㉘ | 727-2천 | (25) | (25) | - | - | 25 | 25 | - | |
| | 간이판매대3 (자전거광장) | ㉙ | 310공 | (75) | (75) | - | - | 75 | 75 | - | ㉙ | 310공 | (75) | (75) | - | - | 75 | 75 | - | |
| | 간이판매대5 (백범광장) | ㉚ | 745도 | (27) | (27) | - | - | 27 | 27 | - | ㉚ | 745도 | (27) | (27) | - | - | 27 | 27 | - | |
| | 간이판매대6 (어린이동물원) | ㉛ | 595-3전 | (36) | (36) | - | - | 36 | 36 | - | ㉛ | 595-3전 | (36) | (36) | - | - | 36 | 36 | - | |
| | 음수대1 | ㉜ | 301공 | (1) | (1) | - | - | - | - | - | ㉜ | 301공 | (1) | (1) | - | - | - | - | - | |
| | 음수대2 | ㉝ | 301공 | (1) | (1) | - | - | - | - | - | ㉝ | 301공 | (1) | (1) | - | - | - | - | - | |
| | 음수대3 | ㉞ | 310공 | (1) | (1) | - | - | - | - | - | ㉞ | 310공 | (1) | (1) | - | - | - | - | - | |
| | 음수대4 | ㉟ | 310공 | (1) | (1) | - | - | - | - | - | ㉟ | 310공 | (1) | (1) | - | - | - | - | - | |
| | 음수대5 | ㊱ | 727-2천 | (1) | (1) | - | - | - | - | - | ㊱ | 727-2천 | (1) | (1) | - | - | - | - | - | |
| | 음수대6 | ㊲ | 233공 | (1) | (1) | - | - | - | - | - | ㊲ | 233공 | (1) | (1) | - | - | - | - | - | |
| | 음수대8 | ㊳ | 산78임 | (1) | (1) | - | - | - | - | - | ㊳ | 산78임 | (1) | (1) | - | - | - | - | - | |
| | 음수대9 | ㊴ | 739구 | (1) | (1) | - | - | - | - | - | ㊴ | 739구 | (1) | (1) | - | - | - | - | - | |
| | 음수대11 | ㊵ | 산78임 | (1) | (1) | - | - | - | - | - | ㊵ | 산78임 | (1) | (1) | - | - | - | - | - | |

| 구 분 | 시설명 | 변 경 전 | | | | | | | | | 변 경 후 | | | | | | | | | 비고 |
|------------------|-------|-------|--------|-------------|-------------|----|----|----------------|-----|------------|-------|--------|-------------|-------------|----|----|----------------|-----|------------|----|
| | | 부호 | 위 치 | 부지면적 (㎡) | 시설면적 (㎡) | 구조 | 규모 | 건축물(㎡) 바닥면적 | 연면적 | 공작물 (기) | 부호 | 위 치 | 부지면적 (㎡) | 시설면적 (㎡) | 구조 | 규모 | 건축물(㎡) 바닥면적 | 연면적 | 공작물 (기) | |
| 편 익 시 설 | 음수대12 | ㉔ | 738구 | (1) | (1) | - | - | - | - | - | ㉔ | 738구 | (1) | (1) | - | - | - | - | - | |
| | 음수대13 | ㉕ | 594-1임 | (1) | (1) | - | - | - | - | - | ㉕ | 594-1임 | (1) | (1) | - | - | - | - | - | |
| | 음수대14 | ㉖ | 188공 | (1) | (1) | - | - | - | - | - | ㉖ | 188공 | (1) | (1) | - | - | - | - | - | - |
| | 음수대15 | ㉗ | 188공 | (1) | (1) | - | - | - | - | - | ㉗ | 188공 | (1) | (1) | - | - | - | - | - | |
| | 음수대16 | ㉘ | 206공 | (1) | (1) | - | - | - | - | - | ㉘ | 206공 | (1) | (1) | - | - | - | - | - | |
| | 음수대17 | ㉙ | 산78임 | (1) | (1) | - | - | - | - | - | ㉙ | 산78임 | (1) | (1) | - | - | - | - | - | |
| | 음수대18 | ㉚ | 산78임 | (1) | (1) | - | - | - | - | - | ㉚ | 산78임 | (1) | (1) | - | - | - | - | - | |
| | 음수대19 | ㉛ | 산78임 | (1) | (1) | - | - | - | - | - | ㉛ | 산78임 | (1) | (1) | - | - | - | - | - | |
| | 음수대20 | ㉜ | 181공 | (1) | (1) | - | - | - | - | - | ㉜ | 181공 | (1) | (1) | - | - | - | - | - | |
| | 음수대25 | ㉝ | 310공 | (1) | (1) | - | - | - | - | - | ㉝ | 310공 | (1) | (1) | - | - | - | - | - | |
| | 마루다리1 | ㉞ | 246공 | - | - | - | - | - | - | - | ㉞ | 246공 | - | - | - | - | - | - | - | |
| | 마루다리2 | ㉟ | 246공 | - | - | - | - | - | - | - | ㉟ | 246공 | - | - | - | - | - | - | - | |
| | 흔들다리 | ㊱ | 산78임 | (1) | (1) | - | - | - | - | - | ㊱ | 산78임 | (1) | (1) | - | - | - | - | - | |
| | | | | | | | | | | | | | | | | | | | | |
| | | | | | | | | | | | | | | | | | | | | |
| | | | | | | | | | | | | | | | | | | | | |
| | | | | | | | | | | | | | | | | | | | | |

| 구 분 | 시설명 | 변 경 전 | | | | | | | | | 변 경 후 | | | | | | | | | 비고 |
|------------------|-----------------|-------|---------|-------------|-------------|-----|-----|----------|----------|----------------|-------|---------|-------------|-----------------|-----|-----|----------|----------|----------------|-----------------------|
| | | 부호 | 위 치 | 부지면적 (㎡) | 시설면적 (㎡) | 구 조 | 규 모 | 건축물(㎡) | | 공작 물 (기) | 부호 | 위 치 | 부지면적 (㎡) | 시설면 적 (㎡) | 구 조 | 규 모 | 건축물(㎡) | | 공작 물 (기) | |
| | | | | | | | | 바닥 면적 | 연면 적 | | | | | | | | 바닥 면적 | 연면 적 | | |
| 관 리 시 설 | 소 계 | | - | 9,396 | 9,396 | - | - | 2,912.44 | 4,161.88 | 1 | | - | 9,546 | 9,546 | - | - | 3,092.44 | 4,341.88 | - | 증) 150㎡ 건축 증) 180㎡ |
| | 관리사무소 | 파-1 | 산164임 | 2,915 | 2,915 | - | - | 789.96 | 2,056.92 | - | 파-1 | 산164임 | 2,915 | 2,915 | - | - | 789.96 | 2,056.92 | - | |
| | 안내소1 (정문) | 파-2 | 727-2천 | 150 | 150 | - | - | 92.26 | 92.26 | - | 파-2 | 727-2천 | 150 | 150 | - | - | 92.26 | 92.26 | - | |
| | 안내소4 (동문) | 파-3 | 89공 | 30 | 30 | - | - | 30 | 30 | - | 파-3 | 89공 | 30 | 30 | - | - | 30 | 30 | - | |
| | 안내소5 (궁도장) | 파-4 | 750도 | 4 | 4 | - | - | 4 | 4 | - | 파-4 | 750도 | 4 | 4 | - | - | 4 | 4 | - | |
| | 출입문1 (정문) | 파-6 | 301공 | 225 | 225 | - | - | 80 | 80 | - | 파-6 | 301공 | 225 | 225 | - | - | 80 | 80 | - | |
| | 출입문2 (남문) | 파-7 | 594-1임 | 88 | 88 | - | - | 40 | 40 | - | 파-7 | 594-1임 | 88 | 88 | - | - | 40 | 40 | - | |
| | 가압펌프장 | 파-8 | 산78임 | 100 | 100 | - | - | 78.96 | 78.96 | - | 파-8 | 산78임 | 100 | 100 | - | - | 78.96 | 78.96 | - | |
| | 수목정보센터 | 파-9 | 산203-1임 | 220 | 220 | - | - | 215.31 | 214.05 | - | 파-9 | 산203-1임 | 220 | 220 | - | - | 215.31 | 214.05 | - | |
| | 자전거대여소 | 파-10 | 318-2답 | 1개소 | 1개소 | - | - | - | - | - | 파-10 | 318-2답 | 1개소 | 1개소 | - | - | - | - | - | |
| | 주차관리실 | 파-11 | 727-2천 | 12 | 12 | - | - | 12 | 12 | - | 파-11 | 727-2천 | 12 | 12 | - | - | 12 | 12 | - | |
| | 변전소 | 파-12 | 89공 | 187 | 187 | - | - | 187 | 187 | - | 파-12 | 89공 | 187 | 187 | - | - | 187 | 187 | - | |
| | 철매장관리창고 | 파-13 | 산78임 | 150 | 150 | - | - | 150 | 150 | - | 파-13 | 산78임 | 150 | 150 | - | - | 150 | 150 | - | |
| | 무빙워커1 | 파-14 | 산78임 | 272 | 272 | - | - | - | - | - | 파-14 | 산78임 | 272 | 272 | - | - | - | - | - | |
| | 무빙워커2 | 파-15 | 산78임 | 187 | 187 | - | - | - | - | - | 파-15 | 산78임 | 187 | 187 | - | - | - | - | - | |
| | 어린이동물원 관리사무소 | 파-16 | 산112-1임 | 343 | 343 | - | - | 212.5 | 212.5 | - | 파-16 | 산112-1임 | 343 | 343 | - | - | 212.5 | 212.5 | - | |
| | 창고1 | 파-17 | 741도 | 78 | 78 | - | - | 70 | 70 | - | 파-17 | 741도 | 78 | 78 | - | - | 70 | 70 | - | |

| 구 분 | 시설명 | 변 경 전 | | | | | | | | | 변 경 후 | | | | | | | | | 비고 |
|------------------|-----------------|-------|--------|-----------------|-----------------|--------|----|--------------------|---------|------------|-------|--------|-------------|-----------------|--------|----|--------------------|---------|------------|------------------------|
| | | 부호 | 위 치 | 부지면 적 (㎡) | 시설면 적 (㎡) | 구 조 | 규모 | 건축물(㎡) 바닥 면적 | 연면 적 | 공작물 (기) | 부호 | 위 치 | 부지면적 (㎡) | 시설면 적 (㎡) | 구 조 | 규모 | 건축물(㎡) 바닥 면적 | 연면 적 | 공작물 (기) | |
| 관 리 시 설 | 창고2 | 파-18 | 310공 | 1,846 | 1,846 | - | - | 86 | 70 | - | 파-18 | 310공 | 1,846 | 1,846 | - | - | 86 | 70 | - | |
| | 보조사육사 | 파-19 | 산78임 | 200 | 200 | - | - | 200 | 200 | - | 파-19 | 산78임 | 200 | 200 | - | - | 200 | 200 | - | |
| | 쓰레기집하장 | 파-20 | 204-1전 | 1,520 | 1,520 | - | - | - | - | - | 파-20 | 204-1전 | 1,520 | 1,520 | - | - | - | - | - | |
| | 표지 | 파-21 | 425공 | (1개소) | (1개소) | - | - | - | - | - | 파-21 | 425공 | (1개소) | (1개소) | - | - | - | - | - | |
| | 매표소4 (썰매장) | 파-22 | 310공 | (9) | (9) | - | - | - | - | - | 파-22 | 310공 | (9) | (9) | - | - | - | - | - | |
| | 초소1 (어린이동물원) | 파-23 | 594-1임 | (9) | (9) | - | - | - | - | - | 파-23 | 594-1임 | (9) | (9) | - | - | - | - | - | |
| | 초소2 (남문) | 파-24 | 756도 | (9) | (9) | - | - | - | - | - | 파-24 | 756도 | (9) | (9) | - | - | - | - | - | |
| | 초소3 (궁도장) | 파-25 | 산40-1임 | (9) | (9) | - | - | - | - | - | 파-25 | 산40-1임 | (9) | (9) | - | - | - | - | - | |
| | 야영장 관리사무소 | 파-26 | 436전 | 313 | 313 | - | - | 156.52 | 156.52 | - | 파-26 | 436전 | 313 | 313 | - | - | 156.52 | 156.52 | - | |
| | 동물진료실 | 파-27 | 산78공 | 20 | 20 | - | - | 20 | 20 | | 파-27 | 산78공 | 20 | 20 | - | - | 20 | 20 | | |
| | 수목원안내소 | 파-28 | 310공 | 536 | 536 | - | - | 487.93 | 487.67 | - | 파-28 | 310공 | 536 | 536 | - | - | 487.93 | 487.67 | - | |
| | 습지원사무소 | ㉔ | 283-2전 | (30) | (30) | - | - | - | - | 1 | 파-29 | 283-2전 | (30) | (30) | - | - | 30 | 30 | | 건축 증) 30㎡ (공작물→건축물) |
| | 안내소3 (정문옆) | - | - | - | - | - | - | - | - | - | 파-30 | 301공 | 150 | 150 | - | - | 150 | 150 | - | 증) 150㎡ (교양시설→관리시설) |
| | | | | | | | | | | | | | | | | | | | | |
| | | | | | | | | | | | | | | | | | | | | |
| | | | | | | | | | | | | | | | | | | | | |
| | | | | | | | | | | | | | | | | | | | | |

| 구 분 | 시설명 | 변 경 전 | | | | | | | | | 변 경 후 | | | | | | | | | 비고 |
|------------------|--------|-------|----|--------------|-------------|----|----|--------------------|---------|------------|-------|----|--------------|-------------|----|----|--------------------|---------|------------|----------------------------------|
| | | 부호 | 위치 | 부지면적 (㎡) | 시설면적 (㎡) | 구조 | 규모 | 건축물(㎡) 바닥 면적 | 연면 적 | 공작물 (기) | 부호 | 위치 | 부지면적 (㎡) | 시설면적 (㎡) | 구조 | 규모 | 건축물(㎡) 바닥 면적 | 연면 적 | 공작물 (기) | |
| 기 타 시 설 | 소 계 | | - | 48,904.24 | 48,904.24 | - | - | 18 | 18 | - | | - | 3,823 | 3,823 | - | - | 18 | 18 | - | 감) 45,081.24㎡ |
| | 호수정원 | 하-1 | - | 45,081.24 | 45,081.24 | - | - | - | - | - | - | - | - | - | - | - | - | - | - | 감) 45,081.24㎡ (기타시설→조경시 설) |
| | 반려견놀이터 | 하-2 | - | 3,823 | 3,823 | - | - | 18 | 18 | | 하 | - | 3,823 | 3,823 | - | - | 18 | 18 | | |
| | | | | | | | | | | | | | | | | | | | | |
| | | | | | | | | | | | | | | | | | | | | |
| | | | | | | | | | | | | | | | | | | | | |
| | | | | | | | | | | | | | | | | | | | | |
| | | | | | | | | | | | | | | | | | | | | |
| | | | | | | | | | | | | | | | | | | | | |
| 녹지 | 녹 지 | | | 2,027,254.96 | - | | | | | | | | 2,018,053.46 | - | | | | | | 감) 9,201.5㎡ |

다. 도로조서

| 구분 | 등급 | 류별 | 번호 | 폭(m) | 연장(m) | 면적(m ²) | 기능 | 기점 | 종점 | 비고 |
|----|----|----|----|------|--------|---------------------|------|----------|----------|--------------------------|
| 당초 | 합 | 계 | | - | 29,514 | 138,422.3 | | | | 증) 6,199.5m ² |
| 변경 | | | | - | 31,979 | 144,621.8 | | | | |
| 당초 | 소 | 계 | | - | 389 | 15,560 | | | | |
| 변경 | | | | - | 389 | 15,560 | | | | |
| 당초 | 광로 | 3 | 1 | 40 | 174 | 6,960 | 주진입로 | 정문 | 주차장1 | |
| 변경 | | 3 | 1 | 40 | 174 | 6,960 | 주진입로 | 정문 | 주차장1 | |
| 당초 | 광로 | 3 | 2 | 40 | 215 | 8,600 | 주진입로 | 진입광장1 | 교통광장1 | |
| 변경 | | 3 | 2 | 40 | 215 | 8,600 | 주진입로 | 진입광장1 | 교통광장1 | |
| 당초 | 소 | 계 | | - | 2,073 | 41,460 | | | | |
| 변경 | | | | - | 2,073 | 41,460 | | | | |
| 당초 | 중로 | 1 | 1 | 20 | 2,056 | 41,120 | 부진입로 | 교통광장1 | 진입광장2 | |
| 변경 | | 1 | 1 | 20 | 2,056 | 41,120 | 부진입로 | 교통광장1 | 진입광장2 | |
| 당초 | 중로 | 1 | 2 | 20 | 17 | 340 | 연결로 | 소로3-42 | 주차장2 | |
| 변경 | | 1 | 2 | 20 | 17 | 340 | 연결로 | 소로3-42 | 주차장2 | |
| 당초 | 소 | 계 | | - | 283 | 7,085 | | | | |
| 변경 | | | | - | 283 | 7,085 | | | | |
| 당초 | 중로 | 3 | 1 | 13 | 21 | 273 | 연결로 | 동축계 | 주차장2 | |
| 변경 | | 3 | 1 | 13 | 21 | 273 | 연결로 | 동축계 | 주차장2 | |
| 당초 | 중로 | 3 | 2 | 26 | 262 | 6,812 | 연결로 | 교통광장1 | 중로1-2 | |
| 변경 | | 3 | 2 | 26 | 262 | 6,812 | 연결로 | 교통광장1 | 중로1-2 | |
| 당초 | 소 | 계 | | - | 635 | 6,350 | | | | |
| 변경 | | | | - | 635 | 6,350 | | | | |
| 당초 | 소로 | 1 | 1 | 10 | 635 | 6,350 | 연결로 | 다목적잔디광장2 | 다목적잔디광장2 | |
| 변경 | | 1 | 1 | 10 | 635 | 6,350 | 연결로 | 다목적잔디광장2 | 다목적잔디광장2 | |
| 당초 | 소 | 계 | | - | 150 | 1,200 | | | | 증) 808m ² |
| 변경 | | | | - | 251 | 2,008 | | | | |
| 당초 | 소 | 2 | 1 | 8 | 150 | 1,200 | 연결로 | 서측계 | 주차장1 | |
| 변경 | | 2 | 1 | 8 | 150 | 1,200 | 연결로 | 서측계 | 주차장1 | |
| 신설 | 소로 | 2 | 2 | 8 | 101 | 808 | 연결로 | 서측계 | 치유숲광장 | 증) 808m ² |

| 구분 | 등급 | 류별 | 번호 | 폭(m) | 연장(m) | 면적(m ²) | 기능 | 기점 | 종점 | 비고 |
|----|----|----|----|------|--------|---------------------|-----|---------|---------|------------------------------|
| 당초 | 소 | 계 | | - | 25,190 | 66,767.3 | | | | 증) 5,391.5 m ² |
| 변경 | | | | - | 28,384 | 72,158.8 | | | | |
| 당초 | 소로 | 3 | 1 | 5 | 30 | 150 | 연결로 | 소로3-121 | 광장7 | |
| 변경 | | 3 | 1 | 5 | 30 | 150 | 연결로 | 소로3-121 | 광장7 | |
| 당초 | 소로 | 3 | 2 | 6 | 375 | 2,250 | 연결로 | 남측계 | 소2-1 | |
| 변경 | | 3 | 2 | 6 | 375 | 2,250 | 연결로 | 남측계 | 소2-1 | |
| 당초 | 소로 | 3 | 3 | 6 | 408 | 2,448 | 연결로 | 소로3-2 | 중로1-1 | |
| 변경 | | 3 | 3 | 6 | 408 | 2,448 | 연결로 | 남측계 | 쉼터1 | |
| 당초 | 소로 | 3 | 4 | 2 | 84 | 168 | 산책로 | 소로3-43 | 소로3-25 | |
| 변경 | | 3 | 4 | 2 | 84 | 168 | 산책로 | 소로3-43 | 소로3-25 | |
| 당초 | 소로 | 3 | 5 | 4 | 380 | 1,520 | 산책로 | 소로3-2 | 소로3-10 | |
| 변경 | | 3 | 5 | 4 | 380 | 1,520 | 연결로 | 남측지구계 | 습지원 | |
| 당초 | 소로 | 3 | 6 | 3 | 776 | 2,328 | 산책로 | 중로1-1 | 청소년수련시설 | |
| 변경 | | 3 | 6 | 3 | 776 | 2,328 | 산책로 | 중로1-1 | 청소년수련시설 | |
| 당초 | 소로 | 3 | 7 | 2 | 495 | 990 | 산책로 | 소로3-38 | 소로3-189 | |
| 변경 | | 3 | 7 | 2 | 495 | 990 | 산책로 | 소로3-38 | 소로3-189 | |
| 당초 | 소로 | 3 | 8 | 14 | 158 | 2,212 | 연결로 | 중로1-1 | 중로1-1 | |
| 변경 | | 3 | 8 | 14 | 158 | 2,212 | 연결로 | 중로1-1 | 중로1-1 | |
| 당초 | 소로 | 3 | 9 | 2 | 192 | 384 | 연결로 | 중로1-1 | 소로3-118 | |
| 변경 | | 3 | 9 | 2 | 192 | 384 | 연결로 | 중로1-1 | 소로3-118 | |
| 당초 | 소로 | 3 | 10 | 4 | (375) | (1,500) | 산책로 | 야영장 | 야영장 | |
| 변경 | | 3 | 10 | 4 | (375) | (1,500) | 산책로 | 야영장 | 야영장 | |
| 당초 | 소로 | 3 | 11 | 6 | (28) | (168) | 연결로 | 야영장 | 야영장 | |
| 변경 | | 3 | 11 | 6 | (28) | (168) | 연결로 | 야영장 | 야영장 | |
| 당초 | 소로 | 3 | 12 | 3 | (209) | (627) | 연결로 | 축구장 | 야영장 | |
| 변경 | | 3 | 12 | 3 | (209) | (627) | 연결로 | 축구장 | 야영장 | |
| 당초 | 소로 | 3 | 13 | 6 | (146) | (876) | 연결로 | 야영장 | 야영장 | |
| 변경 | | 3 | 13 | 6 | (146) | (876) | 연결로 | 야영장 | 야영장 | |
| 당초 | 소로 | 3 | 14 | 2 | 170 | 340 | 산책로 | 청소년수련시설 | 소로3-189 | |
| 변경 | | 3 | 14 | 2 | 170 | 340 | 산책로 | 청소년수련시설 | 소로3-189 | |
| 당초 | 소로 | 3 | 15 | 3 | 172 | 516 | 연결로 | 소로3-42 | 쓰레기장 | |
| 변경 | | 3 | 15 | 3 | 172 | 516 | 연결로 | 소로3-42 | 쓰레기장 | |

| 구분 | 등급 | 류별 | 번호 | 폭(m) | 연장(m) | 면적(m ²) | 기능 | 기점 | 종점 | 비고 |
|----|----|----|----|------|-------|---------------------|-----|---------|---------|----|
| 당초 | 소로 | 3 | 16 | 6 | 102 | 612 | 연결로 | 야외음악당 | 눈썰매장 | |
| 변경 | | 3 | 16 | 6 | 102 | 612 | 연결로 | 야외음악당 | 눈썰매장 | |
| 당초 | 소로 | 3 | 17 | 2 | 115 | 230 | 연결로 | 소로1-1 | 지하차도 | |
| 변경 | | 3 | 17 | 2 | 115 | 230 | 연결로 | 소로1-1 | 지하차도 | |
| 당초 | 소로 | 3 | 18 | 2 | 72 | 144 | 산책로 | 소로3-189 | 서측경계 | |
| 변경 | | 3 | 18 | 2 | 72 | 144 | 산책로 | 소로3-189 | 서측경계 | |
| 당초 | 소로 | 3 | 19 | 3 | 245 | 735 | 산책로 | 소로3-3 | 소로3-22 | |
| 변경 | | 3 | 19 | 3 | 245 | 735 | 산책로 | 소로3-3 | 소로3-22 | |
| 당초 | 소로 | 3 | 20 | 2 | 115 | 230 | 산책로 | 소로3-19 | 소로3-3 | |
| 변경 | | 3 | 20 | 2 | 115 | 230 | 산책로 | 소로3-19 | 소로3-3 | |
| 당초 | 소로 | 3 | 21 | 2 | 40 | 80 | 산책로 | 소로3-22 | 소로3-40 | |
| 변경 | | 3 | 21 | 2 | 40 | 80 | 산책로 | 소로3-22 | 소로3-40 | |
| 당초 | 소로 | 3 | 22 | 5 | 215 | 1,075 | 연결로 | 소로3-54 | 소로3-168 | |
| 변경 | | 3 | 22 | 5 | 215 | 1,075 | 연결로 | 소로3-54 | 소로3-168 | |
| 당초 | 소로 | 3 | 23 | 1.5 | 366 | 549 | 산책로 | 광장4 | 전망대 | |
| 변경 | | 3 | 23 | 1.5 | 366 | 549 | 산책로 | 광장4 | 전망대 | |
| 당초 | 소로 | 3 | 24 | 2 | 26 | 52 | 산책로 | 소로3-29 | 소로3-22 | |
| 변경 | | 3 | 24 | 2 | 26 | 52 | 산책로 | 소로3-29 | 소로3-22 | |
| 당초 | 소로 | 3 | 25 | 2 | 911 | 1,822 | 산책로 | 소로3-9 | 동측경계 | |
| 변경 | | 3 | 25 | 2 | 911 | 1,822 | 산책로 | 소로3-9 | 동측경계 | |
| 당초 | 소로 | 3 | 26 | 2 | 1,227 | 2,454 | 산책로 | 소로3-34 | 동측경계 | |
| 변경 | | 3 | 26 | 2 | 1,227 | 2,454 | 산책로 | 소로3-34 | 동측경계 | |
| 당초 | 소로 | 3 | 27 | 2 | 486 | 972 | 산책로 | 소로3-26 | 소로3-44 | |
| 변경 | | 3 | 27 | 2 | 486 | 972 | 산책로 | 소로3-26 | 소로3-44 | |
| 당초 | 소로 | 3 | 28 | 2~4 | 47 | 141 | 산책로 | 무장애나눔길 | 소로3-6 | |
| 변경 | | 3 | 28 | 2~4 | 47 | 141 | 산책로 | 무장애나눔길 | 소로3-6 | |
| 당초 | 소로 | 3 | 29 | 3 | 74 | 222 | 산책로 | 소로3-54 | 소로3-40 | |
| 변경 | | 3 | 29 | 3 | 74 | 222 | 산책로 | 소로3-54 | 소로3-40 | |
| 당초 | 소로 | 3 | 30 | 2 | 117 | 234 | 산책로 | 소로3-19 | 소로3-22 | |
| 변경 | | 3 | 30 | 2 | 117 | 234 | 산책로 | 소로3-19 | 소로3-22 | |
| 당초 | 소로 | 3 | 31 | 2 | 50 | 100 | 산책로 | 소로3-3 | 소로3-40 | |
| 변경 | | 3 | 31 | 2 | 50 | 100 | 산책로 | 소로3-3 | 소로3-40 | |

| 구분 | 등급 | 류별 | 번호 | 폭(m) | 연장(m) | 면적(m ²) | 기능 | 기점 | 종점 | 비고 |
|----|----|----|----|------|-------|---------------------|-----|----------|---------|--------------------------------|
| 당초 | 소로 | 3 | 32 | 2 | 305 | 610 | 산책로 | 남동측계 | 전망대 | |
| 변경 | | 3 | 32 | 2 | 305 | 610 | 산책로 | 남동측계 | 전망대 | |
| 당초 | 소로 | 3 | 33 | 2 | 51 | 102 | 산책로 | 소로3-115 | 소로3-40 | |
| 변경 | | 3 | 33 | 2 | 51 | 102 | 산책로 | 소로3-115 | 소로3-40 | |
| 당초 | 소로 | 3 | 34 | 2 | 951 | 1,902 | 산책로 | 소로3-26 | 소로3-27 | |
| 변경 | | 3 | 34 | 2 | 951 | 1,902 | 산책로 | 소로3-26 | 소로3-27 | |
| 당초 | 소로 | 3 | 35 | 2 | 121 | 242 | 산책로 | 소로3-189 | 소로3-192 | |
| 변경 | | 3 | 35 | 2 | 121 | 242 | 산책로 | 소로3-189 | 소로3-192 | |
| 당초 | 소로 | 3 | 36 | 4 | 121 | 484 | 산책로 | 교통광장 | 소로3-35 | 증) 396m ² (면적정정) |
| 변경 | | 3 | 36 | 4 | 220 | 880 | 산책로 | 교통광장 | 어린이동물원 | |
| 당초 | 소로 | 3 | 37 | 2 | 492 | 984 | 산책로 | 소로 3-116 | 전망대 | |
| 변경 | | 3 | 37 | 2 | 492 | 984 | 산책로 | 소로 3-116 | 전망대 | |
| 당초 | 소로 | 3 | 38 | 2 | 77 | 154 | 산책로 | 무장애나눔길 | 소로3-189 | |
| 변경 | | 3 | 38 | 2 | 77 | 154 | 산책로 | 무장애나눔길 | 소로3-189 | |
| 당초 | 소로 | 3 | 39 | 2 | 85 | 170 | 산책로 | 소로3-189 | 치유숲 | |
| 변경 | | 3 | 39 | 2 | 85 | 170 | 산책로 | 소로3-189 | 치유숲 | |
| 당초 | 소로 | 3 | 40 | 2 | 246 | 492 | 산책로 | 소로3-45 | 소로3-45 | |
| 변경 | | 3 | 40 | 2 | 246 | 492 | 산책로 | 소로3-45 | 소로3-45 | |
| 당초 | 소로 | 3 | 41 | 2 | 143 | 286 | 산책로 | 소로3-40 | 소로3-45 | |
| 변경 | | 3 | 41 | 2 | 143 | 286 | 산책로 | 소로3-40 | 소로3-45 | |
| 당초 | 소로 | 3 | 42 | 6 | 326 | 1,956 | 산책로 | 소로1-1 | 중로3-1 | |
| 변경 | | 3 | 42 | 6 | 326 | 1,956 | 산책로 | 소로1-1 | 중로3-1 | |
| 당초 | 소로 | 3 | 43 | 2 | 190 | 380 | 산책로 | 소로3-6 | 무장애나눔길 | |
| 변경 | | 3 | 43 | 2 | 190 | 380 | 산책로 | 소로3-6 | 무장애나눔길 | |
| 당초 | 소로 | 3 | 44 | 2 | 503 | 1,006 | 산책로 | 소로3-26 | 소로3-27 | |
| 변경 | | 3 | 44 | 2 | 503 | 1,006 | 산책로 | 소로3-26 | 소로3-27 | |
| 당초 | 소로 | 3 | 45 | 2 | 131 | 262 | 산책로 | 소로3-40 | 소로3-54 | |
| 변경 | | 3 | 45 | 2 | 131 | 262 | 산책로 | 소로3-40 | 소로3-54 | |
| 당초 | 소로 | 3 | 46 | 2 | 582 | 1,164 | 산책로 | 소로3-44 | 소로3-34 | |
| 변경 | | 3 | 46 | 2 | 582 | 1,164 | 산책로 | 소로3-44 | 소로3-34 | |
| 당초 | 소로 | 3 | 47 | 2 | 137 | 274 | 산책로 | 소로3-48 | 소로3-44 | |
| 변경 | | 3 | 47 | 2 | 137 | 274 | 산책로 | 소로3-48 | 소로3-44 | |

| 구분 | 등급 | 류별 | 번호 | 폭(m) | 연장(m) | 면적(m ²) | 기능 | 기점 | 종점 | 비고 |
|----|----|----|----|------|-------|---------------------|-----|--------|-----------------|---------------------|
| 당초 | 소로 | 3 | 48 | 2 | 160 | 320 | 산책로 | 동측경계 | 소로3-26 | |
| 변경 | | 3 | 48 | 2 | 160 | 320 | 산책로 | 동측경계 | 소로3-26 | |
| 당초 | 소로 | 3 | 49 | 2 | 131 | 262 | 산책로 | 소로3-40 | 소로3-53 | |
| 변경 | | 3 | 49 | 2 | 131 | 262 | 산책로 | 소로3-40 | 소로3-53 | |
| 당초 | 소로 | 3 | 50 | 2 | 492 | 984 | 산책로 | 어울정원 | 서측경계 | |
| 변경 | | 3 | 50 | 2 | 492 | 984 | 산책로 | 어울정원 | 서측경계 | |
| 당초 | 소로 | 3 | 51 | 2 | 417 | 834 | 산책로 | 어린이동물원 | 서측경계 | 감) 20m ² |
| 변경 | | 3 | 51 | 2 | 407 | 814 | 산책로 | 어린이동물원 | 서측경계 | |
| 당초 | 소로 | 3 | 52 | 3 | 70 | 210 | 산책로 | 중로1-1 | 어린이동물원 관리사무소 | |
| 변경 | | 3 | 52 | 3 | 70 | 210 | 산책로 | 중로1-1 | 어린이동물원 관리사무소 | |
| 당초 | 소로 | 3 | 53 | 2 | 109 | 218 | 산책로 | 소로3-45 | 소로3-168 | |
| 변경 | | 3 | 53 | 2 | 109 | 218 | 산책로 | 소로3-45 | 소로3-168 | |
| 당초 | 소로 | 3 | 54 | 4 | 305 | 1,220 | 산책로 | 주차장1 | 광장15 | |
| 변경 | | 3 | 54 | 4 | 305 | 1,220 | 산책로 | 주차장1 | 광장15 | |
| 당초 | 소로 | 3 | 55 | 2 | 65 | 130 | 산책로 | 소로3-55 | 소로3-45 | |
| 변경 | | 3 | 55 | 2 | 65 | 130 | 산책로 | 소로3-55 | 소로3-45 | |
| 당초 | 소로 | 3 | 56 | 3 | 44 | 132 | 연결로 | 광장15 | 습지원 | |
| 변경 | | 3 | 56 | 3 | 44 | 132 | 연결로 | 광장15 | 습지원 | |
| 당초 | 소로 | 3 | 57 | 2 | 42 | 84 | 연결로 | 광장15 | 광장14 | |
| 변경 | | 3 | 57 | 2 | 42 | 84 | 연결로 | 광장15 | 광장14 | |
| 당초 | 소로 | 3 | 58 | 3 | (203) | (609) | 산책로 | 야영장 | 소로3-61 | |
| 변경 | | 3 | 58 | 3 | (203) | (609) | 산책로 | 야영장 | 소로3-61 | |
| 당초 | 소로 | 3 | 59 | 1.5 | (50) | (75) | 산책로 | 소로3-56 | 소로3-58 | |
| 변경 | | 3 | 59 | 1.5 | (50) | (75) | 산책로 | 소로3-56 | 소로3-58 | |
| 당초 | 소로 | 3 | 60 | 2 | (80) | (160) | 산책로 | 소로3-62 | 소로3-63 | |
| 변경 | | 3 | 60 | 2 | (80) | (160) | 산책로 | 소로3-62 | 소로3-63 | |
| 당초 | 소로 | 3 | 61 | 3 | 173 | 519 | 산책로 | 습지원 | 광장14 | |
| 변경 | | 3 | 61 | 3 | 173 | 519 | 산책로 | 습지원 | 광장14 | |
| 당초 | 소로 | 3 | 62 | 2 | (219) | (438) | 연결로 | 습지원 | 소로3-5 | |
| 변경 | | 3 | 62 | 2 | (219) | (438) | 연결로 | 습지원 | 소로3-5 | |
| 당초 | 소로 | 3 | 63 | 3.5 | (360) | (1,260) | 연결로 | 습지원 | 습지원 | |
| 변경 | | 3 | 63 | 3.5 | (360) | (1,260) | 연결로 | 습지원 | 습지원 | |

| 구분 | 등급 | 류별 | 번호 | 폭(m) | 연장(m) | 면적(m ²) | 기능 | 기점 | 종점 | 비고 |
|----|----|----|----|------|-------|---------------------|-----|--------|---------|----|
| 당초 | 소로 | 3 | 64 | 2.0 | 14 | 28 | 산책로 | 소로3-69 | 목재문화체험장 | |
| 변경 | | 3 | 64 | 2.0 | 14 | 28 | 산책로 | 소로3-69 | 목재문화체험장 | |
| 당초 | 소로 | 3 | 65 | 3.5 | 10 | 35 | 산책로 | 소로3-69 | 주차장3 | |
| 변경 | | 3 | 65 | 3.5 | 10 | 35 | 산책로 | 소로3-69 | 주차장3 | |
| 당초 | 소로 | 3 | 66 | 2 | 27 | 54 | 산책로 | 소로3-67 | 소로3-69 | |
| 변경 | | 3 | 66 | 2 | 27 | 54 | 산책로 | 소로3-67 | 소로3-69 | |
| 당초 | 소로 | 3 | 67 | 1.2 | 72 | 86.4 | 산책로 | 소로3-66 | 소로3-70 | |
| 변경 | | 3 | 67 | 1.2 | 72 | 86.4 | 산책로 | 소로3-66 | 소로3-70 | |
| 당초 | 소로 | 3 | 68 | 1.2 | 42 | 50.4 | 산책로 | 소로3-72 | 소로3-70 | |
| 변경 | | 3 | 68 | 1.2 | 42 | 50.4 | 산책로 | 소로3-72 | 소로3-70 | |
| 당초 | 소로 | 3 | 69 | 3 | 369 | 1,107 | 산책로 | 소로3-72 | 소로3-78 | |
| 변경 | | 3 | 69 | 3 | 369 | 1,107 | 산책로 | 소로3-72 | 소로3-78 | |
| 당초 | 소로 | 3 | 70 | 3 | 88 | 264 | 산책로 | 소로3-82 | 소로3-69 | |
| 변경 | | 3 | 70 | 3 | 88 | 264 | 산책로 | 소로3-82 | 소로3-69 | |
| 당초 | 소로 | 3 | 71 | 2 | 30 | 60 | 산책로 | 소로3-72 | 소로3-74 | |
| 변경 | | 3 | 71 | 2 | 30 | 60 | 산책로 | 소로3-72 | 소로3-74 | |
| 당초 | 소로 | 3 | 72 | 2 | 134 | 268 | 산책로 | 소로3-66 | 소로3-87 | |
| 변경 | | 3 | 72 | 2 | 134 | 268 | 산책로 | 소로3-66 | 소로3-87 | |
| 당초 | 소로 | 3 | 73 | 3 | 43 | 129 | 산책로 | 소로3-72 | 소로3-69 | |
| 변경 | | 3 | 73 | 3 | 43 | 129 | 산책로 | 소로3-72 | 소로3-69 | |
| 당초 | 소로 | 3 | 74 | 2 | 244 | 488 | 산책로 | 소로3-70 | 소로3-77 | |
| 변경 | | 3 | 74 | 2 | 244 | 488 | 산책로 | 소로3-70 | 소로3-77 | |
| 당초 | 소로 | 3 | 75 | 1.2 | 49 | 58.8 | 산책로 | 소로3-74 | 소로3-76 | |
| 변경 | | 3 | 75 | 1.2 | 49 | 58.8 | 산책로 | 소로3-74 | 소로3-76 | |
| 당초 | 소로 | 3 | 76 | 2 | 35 | 70 | 산책로 | 소로3-74 | 소로3-69 | |
| 변경 | | 3 | 76 | 2 | 35 | 70 | 산책로 | 소로3-74 | 소로3-69 | |
| 당초 | 소로 | 3 | 77 | 2 | 36 | 72 | 산책로 | 광장8 | 광장9 | |
| 변경 | | 3 | 77 | 2 | 36 | 72 | 산책로 | 광장8 | 광장9 | |
| 당초 | 소로 | 3 | 78 | 2 | 18 | 36 | 산책로 | 소로3-74 | 소로3-80 | |
| 변경 | | 3 | 78 | 2 | 18 | 36 | 산책로 | 소로3-74 | 소로3-80 | |
| 당초 | 소로 | 3 | 79 | 1.2 | 89 | 106.8 | 산책로 | 소로3-80 | 소로3-74 | |
| 변경 | | 3 | 79 | 1.2 | 89 | 106.8 | 산책로 | 소로3-80 | 소로3-74 | |

| 구분 | 등급 | 류별 | 번호 | 폭(m) | 연장(m) | 면적(㎡) | 기능 | 기점 | 종점 | 비고 |
|----|----|----|----|------|-------|-------|-----|--------|--------|----|
| 당초 | 소 | 3 | 80 | 3 | 150 | 450 | 산책로 | 소로3-69 | 광장9 | |
| 변경 | 로 | 3 | 80 | 3 | 150 | 450 | 산책로 | 소로3-69 | 광장9 | |
| 당초 | 소 | 3 | 81 | 3 | 134 | 402 | 산책로 | 소로3-88 | 소로3-80 | |
| 변경 | 로 | 3 | 81 | 3 | 134 | 402 | 산책로 | 소로3-88 | 소로3-80 | |
| 당초 | 소 | 3 | 82 | 3 | 209 | 627 | 산책로 | 휴게소2 | 소로3-80 | |
| 변경 | 로 | 3 | 82 | 3 | 209 | 627 | 산책로 | 휴게소2 | 소로3-80 | |
| 당초 | 소 | 3 | 83 | 2 | 83 | 166 | 산책로 | 소로3-82 | 소로3-82 | |
| 변경 | 로 | 3 | 83 | 2 | 83 | 166 | 산책로 | 소로3-82 | 소로3-82 | |
| 당초 | 소 | 3 | 84 | 2 | 60 | 120 | 산책로 | 휴게소1 | 소로3-82 | |
| 변경 | 로 | 3 | 84 | 2 | 60 | 120 | 산책로 | 휴게소1 | 소로3-82 | |
| 당초 | 소 | 3 | 85 | 1.5 | 235 | 352.5 | 산책로 | 소로3-92 | 소로3-98 | |
| 변경 | 로 | 3 | 85 | 1.5 | 235 | 352.5 | 산책로 | 소로3-92 | 소로3-98 | |
| 당초 | 소 | 3 | 86 | 2 | 184 | 368 | 산책로 | 소로3-85 | 소로3-80 | |
| 변경 | 로 | 3 | 86 | 2 | 184 | 368 | 산책로 | 소로3-85 | 소로3-80 | |
| 당초 | 소 | 3 | 87 | 5 | 215 | 1,075 | 산책로 | 광장7 | 광장8 | |
| 변경 | 로 | 3 | 87 | 5 | 215 | 1,075 | 산책로 | 광장7 | 광장8 | |
| 당초 | 소 | 3 | 88 | 3 | 133 | 399 | 산책로 | 소로3-87 | 소로3-85 | |
| 변경 | 로 | 3 | 88 | 3 | 133 | 399 | 산책로 | 소로3-87 | 소로3-85 | |
| 당초 | 소 | 3 | 89 | 2 | 61 | 122 | 산책로 | 소로3-92 | 소로3-88 | |
| 변경 | 로 | 3 | 89 | 2 | 61 | 122 | 산책로 | 소로3-92 | 소로3-88 | |
| 당초 | 소 | 3 | 90 | 2 | 59 | 118 | 산책로 | 소로3-92 | 소로3-88 | |
| 변경 | 로 | 3 | 90 | 2 | 59 | 118 | 산책로 | 소로3-92 | 소로3-88 | |
| 당초 | 소 | 3 | 91 | 2 | 89 | 178 | 산책로 | 소로3-85 | 소로3-82 | |
| 변경 | 로 | 3 | 91 | 2 | 89 | 178 | 산책로 | 소로3-85 | 소로3-82 | |
| 당초 | 소 | 3 | 92 | 2 | 169 | 338 | 산책로 | 광장7 | 소로3-95 | |
| 변경 | 로 | 3 | 92 | 2 | 169 | 338 | 산책로 | 광장7 | 소로3-95 | |
| 당초 | 소 | 3 | 93 | 1.2 | 62 | 74.4 | 산책로 | 소로3-92 | 소로3-88 | |
| 변경 | 로 | 3 | 93 | 1.2 | 62 | 74.4 | 산책로 | 소로3-92 | 소로3-88 | |
| 당초 | 소 | 3 | 94 | 1.5 | 77 | 115.5 | 산책로 | 소로3-88 | 소로3-97 | |
| 변경 | 로 | 3 | 94 | 1.5 | 77 | 115.5 | 산책로 | 소로3-88 | 소로3-97 | |
| 당초 | 소 | 3 | 95 | 1.5 | 139 | 208.5 | 산책로 | 장미원2 | 소로3-92 | |
| 변경 | 로 | 3 | 95 | 1.5 | 139 | 208.5 | 산책로 | 장미원2 | 소로3-92 | |

| 구분 | 등급 | 류별 | 번호 | 폭(m) | 연장(m) | 면적(m ²) | 기능 | 기점 | 종점 | 비고 |
|----|----|----|-----|------|-------|---------------------|-----|---------|---------|----|
| 당초 | 소로 | 3 | 96 | 1.5 | 140 | 210 | 산책로 | 소로3-114 | 소로3-97 | |
| 변경 | | 3 | 96 | 1.5 | 140 | 210 | 산책로 | 소로3-114 | 소로3-97 | |
| 당초 | 소로 | 3 | 97 | 1.5 | 271 | 406.5 | 산책로 | 소로3-95 | 소로3-89 | |
| 변경 | | 3 | 97 | 1.5 | 271 | 406.5 | 산책로 | 소로3-95 | 소로3-89 | |
| 당초 | 소로 | 3 | 98 | 1.5 | 339 | 508.5 | 산책로 | 광장9 | 소로3-99 | |
| 변경 | | 3 | 98 | 1.5 | 339 | 508.5 | 산책로 | 광장9 | 소로3-99 | |
| 당초 | 소로 | 3 | 99 | 3 | 120 | 360 | 산책로 | 소로3-102 | 소로3-101 | |
| 변경 | | 3 | 99 | 3 | 120 | 360 | 산책로 | 소로3-102 | 소로3-101 | |
| 당초 | 소로 | 3 | 100 | 2 | 23 | 46 | 산책로 | 소로3-102 | 소로3-99 | |
| 변경 | | 3 | 100 | 2 | 23 | 46 | 산책로 | 소로3-102 | 소로3-99 | |
| 당초 | 소로 | 3 | 101 | 2 | 33 | 66 | 산책로 | 소로3-102 | 소로3-99 | |
| 변경 | | 3 | 101 | 2 | 33 | 66 | 산책로 | 소로3-102 | 소로3-99 | |
| 당초 | 소로 | 3 | 102 | 3 | 319 | 957 | 산책로 | 소로3-114 | 소로3-103 | |
| 변경 | | 3 | 102 | 3 | 319 | 957 | 산책로 | 소로3-114 | 소로3-103 | |
| 당초 | 소로 | 3 | 103 | 2 | 62 | 124 | 산책로 | 소로3-104 | 광장10 | |
| 변경 | | 3 | 103 | 2 | 62 | 124 | 산책로 | 소로3-104 | 광장10 | |
| 당초 | 소로 | 3 | 104 | 2 | 55 | 110 | 산책로 | 소로3-102 | 소로3-110 | |
| 변경 | | 3 | 104 | 2 | 55 | 110 | 산책로 | 소로3-102 | 소로3-110 | |
| 당초 | 소로 | 3 | 105 | 1 | 11 | 11 | 산책로 | 소로3-102 | 소로3-106 | |
| 변경 | | 3 | 105 | 1 | 11 | 11 | 산책로 | 소로3-102 | 소로3-106 | |
| 당초 | 소로 | 3 | 106 | 2 | 50 | 100 | 산책로 | 소로3-102 | 소로3-102 | |
| 변경 | | 3 | 106 | 2 | 50 | 100 | 산책로 | 소로3-102 | 소로3-102 | |
| 당초 | 소로 | 3 | 107 | 1 | 14 | 14 | 산책로 | 소로3-102 | 소로3-106 | |
| 변경 | | 3 | 107 | 1 | 14 | 14 | 산책로 | 소로3-102 | 소로3-106 | |
| 당초 | 소로 | 3 | 108 | 1 | 61 | 61 | 산책로 | 소로3-112 | 소로3-112 | |
| 변경 | | 3 | 108 | 1 | 61 | 61 | 산책로 | 소로3-112 | 소로3-112 | |
| 당초 | 소로 | 3 | 109 | 2 | 194 | 388 | 산책로 | 소로3-110 | 소로3-110 | |
| 변경 | | 3 | 109 | 2 | 194 | 388 | 산책로 | 소로3-110 | 소로3-110 | |
| 당초 | 소로 | 3 | 110 | 3 | 141 | 423 | 산책로 | 소로3-114 | 소로3-102 | |
| 변경 | | 3 | 110 | 3 | 141 | 423 | 산책로 | 소로3-114 | 소로3-102 | |
| 당초 | 소로 | 3 | 111 | 1 | 18 | 18 | 산책로 | 소로3-108 | 소로3-108 | |
| 변경 | | 3 | 111 | 1 | 18 | 18 | 산책로 | 소로3-108 | 소로3-108 | |

| 구분 | 등급 | 류별 | 번호 | 폭(m) | 연장(m) | 면적(㎡) | 기능 | 기점 | 종점 | 비고 |
|----|----|----|-----|------|-------|-------|-----|---------|---------|----|
| 당초 | 소로 | 3 | 112 | 3 | 38 | 114 | 산책로 | 소로3-113 | 소로3-102 | |
| 변경 | | 3 | 112 | 3 | 38 | 114 | 산책로 | 소로3-113 | 소로3-102 | |
| 당초 | 소로 | 3 | 113 | 2 | 69 | 138 | 산책로 | 소로3-102 | 소로3-102 | |
| 변경 | | 3 | 113 | 2 | 69 | 138 | 산책로 | 소로3-102 | 소로3-102 | |
| 당초 | 소로 | 3 | 114 | 3 | 144 | 432 | 산책로 | 장미원1 | 온실 | |
| 변경 | | 3 | 114 | 3 | 144 | 432 | 산책로 | 장미정원 | 온실 | |
| 당초 | 소로 | 3 | 115 | 2 | 54 | 108 | 산책로 | 소로3-33 | 소로3-54 | |
| 변경 | | 3 | 115 | 2 | 54 | 108 | 산책로 | 소로3-33 | 소로3-54 | |
| 당초 | 소로 | 3 | 116 | 2 | 27 | 54 | 산책로 | 동상(기념비) | 소로3-6 | |
| 변경 | | 3 | 116 | 2 | 27 | 54 | 산책로 | 동상(기념비) | 소로3-6 | |
| 당초 | 소로 | 3 | 117 | 5 | 166 | 830 | 연결로 | 중로1-1 | 소로3-6 | |
| 변경 | | 3 | 117 | 5 | 166 | 830 | 연결로 | 중로1-1 | 소로3-6 | |
| 당초 | 소로 | 3 | 118 | 2 | 245 | 490 | 산책로 | 들꽃정원 | 소로3-6 | |
| 변경 | | 3 | 118 | 2 | 245 | 490 | 산책로 | 들꽃정원 | 소로3-6 | |
| 당초 | 소로 | 3 | 119 | 2 | 21 | 42 | 산책로 | 소로3-117 | 소로3-118 | |
| 변경 | | 3 | 119 | 2 | 21 | 42 | 산책로 | 소로3-117 | 소로3-118 | |
| 당초 | 소로 | 3 | 120 | 2 | 22 | 44 | 산책로 | 소로3-117 | 소로3-118 | |
| 변경 | | 3 | 120 | 2 | 22 | 44 | 산책로 | 소로3-117 | 소로3-118 | |
| 당초 | 소로 | 3 | 121 | 3 | 150 | 450 | 연결로 | 진입광장 | 329-6과 | |
| 변경 | | 3 | 121 | 3 | 150 | 450 | 연결로 | 진입광장 | 329-6과 | |
| 당초 | 소로 | 3 | 122 | 5 | 30 | 150 | 연결로 | 소로3-121 | 광장7 | |
| 변경 | | 3 | 122 | 5 | 30 | 150 | 연결로 | 소로3-121 | 광장7 | |
| 당초 | 소로 | 3 | 123 | 2 | 361 | 722 | 산책로 | 소로3-124 | 광장1-22 | |
| 변경 | | 3 | 123 | 2 | 361 | 722 | 산책로 | 소로3-124 | 광장1-22 | |
| 당초 | 소로 | 3 | 124 | 4 | 17 | 68 | 산책로 | 중로1-1 | 소로3-125 | |
| 변경 | | 3 | 124 | 4 | 17 | 68 | 산책로 | 중로1-1 | 소로3-125 | |
| 당초 | 소로 | 3 | 125 | 2 | 733 | 1,466 | 산책로 | 광장1-21 | 광장1-21 | |
| 변경 | | 3 | 125 | 2 | 733 | 1,466 | 산책로 | 광장1-21 | 광장1-21 | |
| 당초 | 소로 | 3 | 126 | 2 | 10 | 20 | 연결로 | 소로3-123 | 소로3-125 | |
| 변경 | | 3 | 126 | 2 | 10 | 20 | 연결로 | 소로3-123 | 소로3-125 | |
| 당초 | 소로 | 3 | 127 | 6 | 5 | 30 | 산책로 | 중로1-1 | 소로3-123 | |
| 변경 | | 3 | 127 | 6 | 5 | 30 | 산책로 | 중로1-1 | 소로3-123 | |

| 구분 | 등급 | 류별 | 번호 | 폭(m) | 연장(m) | 면적(㎡) | 기능 | 기점 | 종점 | 비고 |
|----|----|----|-----|------|-------|-------|-----|----------|----------|----|
| 당초 | 소로 | 3 | 128 | 6 | 5 | 30 | 산책로 | 중로1-1 | 소로3-123 | |
| 변경 | | 3 | 128 | 6 | 5 | 30 | 산책로 | 중로1-1 | 소로3-123 | |
| 당초 | 소로 | 3 | 129 | 2 | 10 | 20 | 산책로 | 소로3-123 | 소로3-125 | |
| 변경 | | 3 | 129 | 2 | 10 | 20 | 산책로 | 소로3-123 | 소로3-125 | |
| 당초 | 소로 | 3 | 130 | 2 | 11 | 22 | 연결로 | 소로3-123 | 소로3-125 | |
| 변경 | | 3 | 130 | 2 | 11 | 22 | 연결로 | 소로3-123 | 소로3-125 | |
| 당초 | 소로 | 3 | 131 | 2 | 32 | 64 | 연결로 | 광장1-22 | 소로3-132 | |
| 변경 | | 3 | 131 | 2 | 32 | 64 | 연결로 | 광장1-22 | 소로3-132 | |
| 당초 | 소로 | 3 | 132 | 2 | 21 | 42 | 산책로 | 중로1-1 | 소로1-133 | |
| 변경 | | 3 | 132 | 2 | 21 | 42 | 산책로 | 중로1-1 | 소로1-133 | |
| 당초 | 소로 | 3 | 133 | 2 | 77 | 154 | 산책로 | 소로3-132 | 다목적잔디광장4 | |
| 변경 | | 3 | 133 | 2 | 77 | 154 | 산책로 | 소로3-132 | 다목적잔디광장4 | |
| 당초 | 소로 | 3 | 134 | 2 | 11 | 22 | 연결로 | 중로1-1 | 소로1-133 | |
| 변경 | | 3 | 134 | 2 | 11 | 22 | 연결로 | 중로1-1 | 소로1-133 | |
| 당초 | 소로 | 3 | 135 | 2 | 7 | 14 | 연결로 | 중로1-1 | 소로3-133 | |
| 변경 | | 3 | 135 | 2 | 7 | 14 | 연결로 | 중로1-1 | 소로3-133 | |
| 당초 | 소로 | 3 | 136 | 2 | 10 | 20 | 연결로 | 중로1-1 | 소로3-134 | |
| 변경 | | 3 | 136 | 2 | 10 | 20 | 연결로 | 중로1-1 | 소로3-134 | |
| 당초 | 소로 | 3 | 137 | 2 | 6 | 12 | 연결로 | 중로1-1 | 소로3-143 | |
| 변경 | | 3 | 137 | 2 | 6 | 12 | 연결로 | 중로1-1 | 소로3-143 | |
| 당초 | 소로 | 3 | 138 | 2 | 63 | 126 | 산책로 | 중로1-1 | 광장1-21 | |
| 변경 | | 3 | 138 | 2 | 63 | 126 | 산책로 | 중로1-1 | 광장1-21 | |
| 당초 | 소로 | 3 | 139 | 2 | 16 | 32 | 산책로 | 소로3-138 | 중로3-2 | |
| 변경 | | 3 | 139 | 2 | 16 | 32 | 산책로 | 소로3-138 | 중로3-2 | |
| 당초 | 소로 | 3 | 140 | 2 | 14 | 28 | 연결로 | 광장1-21 | 중로3-2 | |
| 변경 | | 3 | 140 | 2 | 14 | 28 | 연결로 | 광장1-21 | 중로3-2 | |
| 당초 | 소로 | 3 | 141 | 2 | 14 | 28 | 연결로 | 광장1-21 | 중로3-2 | |
| 변경 | | 3 | 141 | 2 | 14 | 28 | 연결로 | 광장1-21 | 중로3-2 | |
| 당초 | 소로 | 3 | 142 | 3 | 8 | 24 | 연결로 | 중로1-1 | 소로3-123 | |
| 변경 | | 3 | 142 | 3 | 8 | 24 | 연결로 | 중로1-1 | 소로3-123 | |
| 당초 | 소로 | 3 | 143 | 2 | 106 | 212 | 산책로 | 다목적잔디광장4 | 소로3-138 | |
| 변경 | | 3 | 143 | 2 | 106 | 212 | 산책로 | 다목적잔디광장4 | 소로3-138 | |

| 구분 | 등급 | 류별 | 번호 | 폭(m) | 연장(m) | 면적(m ²) | 기능 | 기점 | 종점 | 비고 |
|----|----|----|-----|------|-------|---------------------|-----|---------|---------|---------------------------|
| 당초 | 소로 | 3 | 144 | 6 | 389 | 2,334 | 산책로 | 광장2 | 광장2 | |
| 변경 | | 3 | 144 | 6 | 389 | 2,334 | 산책로 | 광장2 | 광장2 | |
| 당초 | 소로 | 3 | 145 | 2 | 192 | 384 | 산책로 | 광장2 | 소로3-147 | |
| 변경 | | 3 | 145 | 2 | 192 | 384 | 산책로 | 광장2 | 소로3-147 | |
| 당초 | 소로 | 3 | 146 | 2 | 33 | 66 | 산책로 | 소로3-145 | 소로3-144 | |
| 변경 | | 3 | 146 | 2 | 33 | 66 | 산책로 | 소로3-145 | 소로3-144 | |
| 당초 | 소로 | 3 | 147 | 2 | 66 | 132 | 산책로 | 광장2 | 소로3-145 | |
| 변경 | | 3 | 147 | 2 | 66 | 132 | 산책로 | 광장2 | 소로3-145 | |
| 당초 | 소로 | 3 | 148 | 2 | 18 | 36 | 산책로 | 소로3-144 | 소로3-145 | |
| 변경 | | 3 | 148 | 2 | 18 | 36 | 산책로 | 소로3-144 | 소로3-145 | |
| 당초 | 소로 | 3 | 149 | 2 | 53 | 106 | 산책로 | 소로3-145 | 소로3-144 | |
| 변경 | | 3 | 149 | 2 | 53 | 106 | 산책로 | 소로3-145 | 소로3-144 | |
| 당초 | 소로 | 3 | 150 | 2 | 33 | 66 | 산책로 | 소로3-145 | 소로3-145 | |
| 변경 | | 3 | 150 | 2 | 33 | 66 | 산책로 | 소로3-145 | 소로3-145 | |
| 당초 | 소로 | 3 | 151 | 2 | 127 | 254 | 산책로 | 소로3-42 | 소로3-15 | |
| 변경 | | 3 | 151 | 2 | 127 | 254 | 산책로 | 소로3-42 | 소로3-15 | |
| 당초 | 소로 | 3 | 152 | 3 | 106 | 318 | 산책로 | 소로3-42 | 소로3-15 | |
| 변경 | | 3 | 152 | 3 | 106 | 318 | 산책로 | 소로3-42 | 소로3-15 | |
| 당초 | 소로 | 3 | 153 | 3 | 87 | 261 | 산책로 | 소로3-152 | 소로3-152 | |
| 변경 | | 3 | 153 | 3 | 87 | 261 | 산책로 | 소로3-152 | 소로3-152 | |
| 신설 | 소로 | 3 | 154 | 2 | 163 | 326 | 연결로 | 소로3-189 | 전망대 | 증) 326m ² |
| 신설 | 소로 | 3 | 155 | 2 | 226 | 452 | 연결로 | 소로3-6 | 소로3-37 | 증) 452m ² |
| 신설 | 소로 | 3 | 156 | 2 | 329 | 658 | 연결로 | 소로3-182 | 소로3-25 | 증) 658m ² |
| 신설 | 소로 | 3 | 157 | 1.5 | 464 | 696 | 산책로 | 소로3-36 | 소로3-25 | 증) 696m ² |
| 신설 | 소로 | 3 | 158 | 1.5 | 253 | 379.5 | 산책로 | 남측지구계 | 남측지구계 | 증) 379.5m ² |
| 당초 | 소로 | 3 | 159 | 2 | 8 | 16 | 산책로 | 소로3-42 | 소로3-2 | |
| 변경 | | 3 | 159 | 2 | 8 | 16 | 산책로 | 소로3-42 | 소로3-2 | |
| 당초 | 소로 | 3 | 160 | 2 | 20 | 40 | 연결로 | 소로1-1 | 소로1-1 | |
| 변경 | | 3 | 160 | 2 | 20 | 40 | 연결로 | 소로1-1 | 소로1-1 | |
| 당초 | 소로 | 3 | 161 | 2 | 10 | 20 | 연결로 | 소로1-1 | 광장18 | |
| 변경 | | 3 | 161 | 2 | 10 | 20 | 연결로 | 소로1-1 | 광장18 | |

| 구분 | 등급 | 류별 | 번호 | 폭(m) | 연장(m) | 면적(㎡) | 기능 | 기점 | 종점 | 비고 |
|----|----|----|-----|------|-------|-------|-----|---------|---------|----|
| 당초 | 소로 | 3 | 162 | 2 | 16 | 32 | 연결로 | 소로3-144 | 광장18 | |
| 변경 | | 3 | 162 | 2 | 16 | 32 | 연결로 | 소로3-144 | 광장18 | |
| 당초 | 소로 | 3 | 163 | 2 | 17 | 34 | 연결로 | 소로3-42 | 광장18 | |
| 변경 | | 3 | 163 | 2 | 17 | 34 | 연결로 | 소로3-42 | 광장18 | |
| 당초 | 소로 | 3 | 164 | 2 | 7 | 14 | 연결로 | 소로3-42 | 광장18 | |
| 변경 | | 3 | 164 | 2 | 7 | 14 | 연결로 | 소로3-42 | 광장18 | |
| 당초 | 소로 | 3 | 165 | 2 | 64 | 128 | 산책로 | 숲학교 | 환경미래관 | |
| 변경 | | 3 | 165 | 2 | 64 | 128 | 산책로 | 숲학교 | 환경미래관 | |
| 당초 | 소로 | 3 | 166 | 4 | 25 | 100 | 연결로 | 609-6답 | 남측계 | |
| 변경 | | 3 | 166 | 4 | 25 | 100 | 연결로 | 609-6답 | 남측계 | |
| 당초 | 소로 | 3 | 167 | 4 | 113 | 452 | 연결로 | 동측지구계 | 소로3-2 | |
| 변경 | | 3 | 167 | 4 | 113 | 452 | 연결로 | 동측지구계 | 소로3-2 | |
| 당초 | 소로 | 3 | 168 | 3 | 269 | 807 | 연결로 | 소로3-3 | 광장15 | |
| 변경 | | 3 | 168 | 3 | 269 | 807 | 연결로 | 소로3-3 | 광장15 | |
| 당초 | 소로 | 3 | 169 | 3 | 261 | 783 | 연결로 | 소로3-61 | 소로3-56 | |
| 변경 | | 3 | 169 | 3 | 261 | 783 | 연결로 | 소로3-61 | 소로3-56 | |
| 당초 | 소로 | 3 | 170 | 6 | 84 | 504 | 연결로 | 광로3-2 | 소로3-54 | |
| 변경 | | 3 | 170 | 6 | 84 | 504 | 연결로 | 광로3-2 | 소로3-54 | |
| 당초 | 소로 | 3 | 171 | 1.5 | 30 | 45 | 산책로 | 소로3-54 | 소로3-172 | |
| 변경 | | 3 | 171 | 1.5 | 30 | 45 | 산책로 | 소로3-54 | 소로3-172 | |
| 당초 | 소로 | 3 | 172 | 1.5 | 108 | 162 | 산책로 | 소로3-19 | 소로3-19 | |
| 변경 | | 3 | 172 | 1.5 | 108 | 162 | 산책로 | 소로3-19 | 소로3-19 | |
| 당초 | 소로 | 3 | 173 | 1.5 | 112 | 168 | 산책로 | 소로3-19 | 소로3-19 | |
| 변경 | | 3 | 173 | 1.5 | 112 | 168 | 산책로 | 소로3-19 | 소로3-19 | |
| 당초 | 소로 | 3 | 174 | 5.0 | 16 | 80 | 연결로 | 주차장1 | 소로3-19 | |
| 변경 | | 3 | 174 | 5.0 | 16 | 80 | 연결로 | 주차장1 | 소로3-19 | |
| 당초 | 소로 | 3 | 175 | 3 | 85 | 255 | 연결로 | 소로3-19 | 소로3-22 | |
| 변경 | | 3 | 175 | 3 | 85 | 255 | 연결로 | 소로3-19 | 소로3-22 | |
| 당초 | 소로 | 3 | 176 | 1.5 | 4 | 6 | 산책로 | 소로3-176 | 소로3-173 | |
| 변경 | | 3 | 176 | 1.5 | 4 | 6 | 산책로 | 소로3-176 | 소로3-173 | |

| 구분 | 등급 | 류별 | 번호 | 폭(m) | 연장(m) | 면적(㎡) | 기능 | 기점 | 종점 | 비고 |
|----|----|----|-----|------|-------|-------|-----|---------|---------|----|
| 당초 | 소로 | 3 | 177 | 1.5 | 12 | 18 | 산책로 | 소로3-22 | 소로3-173 | |
| 변경 | | 3 | 177 | 1.5 | 12 | 18 | 산책로 | 소로3-22 | 소로3-173 | |
| 당초 | 소로 | 3 | 178 | 1.5 | 74 | 111 | 연결로 | 중로1-1 | 소로3-6 | |
| 변경 | | 3 | 178 | 1.5 | 74 | 111 | 연결로 | 중로1-1 | 소로3-6 | |
| 당초 | 소로 | 3 | 179 | 6.0 | 154 | 924 | 연결로 | 중로1-1 | 농구장3 | |
| 변경 | | 3 | 179 | 6.0 | 154 | 924 | 연결로 | 중로1-1 | 농구장3 | |
| 당초 | 소로 | 3 | 180 | 2.0 | 10 | 20 | 진입로 | 남서측 입구 | 중로1-1 | |
| 변경 | | 3 | 180 | 2.0 | 10 | 20 | 진입로 | 남서측 입구 | 중로1-1 | |
| 당초 | 소로 | 3 | 181 | 2.0 | 82 | 164 | 연결로 | 소로3-118 | 소로3-6 | |
| 변경 | | 3 | 181 | 2.0 | 82 | 164 | 연결로 | 소로3-118 | 소로3-6 | |
| 당초 | 소로 | 3 | 182 | 2.0 | 32 | 64 | 연결로 | 소로3-9 | 소로3-181 | |
| 변경 | | 3 | 182 | 2.0 | 32 | 64 | 연결로 | 소로3-9 | 소로3-181 | |
| 당초 | 소로 | 3 | 183 | 2.0 | 18 | 36 | 연결로 | 소로3-118 | 소로3-181 | |
| 변경 | | 3 | 183 | 2.0 | 18 | 36 | 연결로 | 소로3-118 | 소로3-181 | |
| 당초 | 소로 | 3 | 184 | 2.0 | 38 | 76 | 연결로 | 소로3-117 | 소로3-118 | |
| 변경 | | 3 | 184 | 2.0 | 38 | 76 | 연결로 | 소로3-117 | 소로3-118 | |
| 당초 | 소로 | 3 | 185 | 2.0 | 60 | 120 | 연결로 | 소로3-184 | 소로3-6 | |
| 변경 | | 3 | 185 | 2.0 | 60 | 120 | 연결로 | 소로3-184 | 소로3-6 | |
| 당초 | 소로 | 3 | 186 | 2.0 | 43 | 86 | 연결로 | 소로3-117 | 소로3-6 | |
| 변경 | | 3 | 186 | 2.0 | 43 | 86 | 연결로 | 소로3-117 | 소로3-6 | |
| 당초 | 소로 | 3 | 187 | 2.0 | 42 | 84 | 연결로 | 소로3-6 | 소로3-7 | |
| 변경 | | 3 | 187 | 2.0 | 42 | 84 | 연결로 | 소로3-6 | 소로3-7 | |
| 당초 | 소로 | 3 | 188 | 2.0 | 69 | 138 | 연결로 | 소로3-43 | 소로3-25 | |
| 변경 | | 3 | 188 | 2.0 | 69 | 138 | 연결로 | 소로3-43 | 소로3-25 | |
| 당초 | 소로 | 3 | 189 | 2.0 | 100 | 200 | 연결로 | 소로3-7 | 소로3-32 | |
| 변경 | | 3 | 189 | 2.0 | 100 | 200 | 연결로 | 소로3-7 | 소로3-32 | |
| 당초 | 소로 | 3 | 190 | 2.0 | 84 | 168 | 연결로 | 소로3-189 | 치유숲 | |
| 변경 | | 3 | 190 | 2.0 | 84 | 168 | 연결로 | 소로3-189 | 치유숲 | |
| 당초 | 소로 | 3 | 191 | 2.0 | 226 | 452 | 연결로 | 소로3-6 | 소로3-37 | |
| 변경 | | 3 | 191 | 2.0 | 226 | 452 | 연결로 | 소로3-6 | 소로3-37 | |

| 구분 | 등급 | 류별 | 번호 | 폭(m) | 연장(m) | 면적(㎡) | 기능 | 기점 | 종점 | 비고 |
|----|----|----|-----|------|-------|-------|-----|------------------|------------------|------------|
| 당초 | 소로 | 3 | 192 | 2.0 | 163 | 326 | 연결로 | 소로3-189 | 전망대 | 감) 326㎡ |
| 폐지 | | - | - | - | - | - | - | - | - | (소로3-154) |
| 신설 | 소로 | 3 | 192 | 2.0 | 64 | 128 | 산책로 | 치유숲광장 | 교육장1(물치유) | 증) 128㎡ |
| 신설 | 소로 | 3 | 193 | 1.5 | 54 | 81 | 산책로 | 소로3-192 | 소로3-198 | 증) 81㎡ |
| 신설 | 소로 | 3 | 194 | 1.5 | 62 | 93 | 산책로 | 소로3-198 | 소로3-196 | 증) 93㎡ |
| 신설 | 소로 | 3 | 195 | 2.0 | 97 | 194 | 산책로 | 소로3-193 | 교육장1(물치유) | 증) 194㎡ |
| 신설 | 소로 | 3 | 196 | 1.5 | 330 | 495 | 산책로 | 소로3-195 | 소로3-195 | 증) 495㎡ |
| 신설 | 소로 | 3 | 197 | 1.5 | 88 | 132 | 산책로 | 소로3-196 | 소로3-201 | 증) 132㎡ |
| 신설 | 소로 | 3 | 198 | 1.5 | 206 | 309 | 산책로 | 산림생태학습원 (체험동) | 산림생태학습원 (체험동) | 증) 309㎡ |
| 신설 | 소로 | 3 | 199 | 1.5 | 172 | 258 | 산책로 | 소로3-201 | 소로3-201 | 증) 258㎡ |
| 신설 | 소로 | 3 | 200 | 1.5 | 116 | 174 | 산책로 | 소로3-199 | 소로3-201 | 증) 174㎡ |
| 신설 | 소로 | 3 | 201 | 1.5 | 608 | 912 | 산책로 | 소로3-198 | 소로3-198 | 증) 912㎡ |
| 신설 | 소로 | 3 | 202 | 1.5 | 24 | 36 | 산책로 | 어린이동물원 | 소로3-196 | 증) 36㎡ |
| 신설 | 소로 | 3 | 203 | 1.5 | 12 | 18 | 산책로 | 숲체험장6 | 소로3-158 | 증) 18㎡ |

인천광역시경제자유구역청고시 제2023-4호

주택건설사업계획 변경승인 고시

「주택법」 제15조에 따라 주택건설사업계획을 변경승인하고 같은 법 시행령 제30조 제5항에 따라 다음과 같이 고시합니다.

2023. 01. 12.

인천광역시경제자유구역청장

1. 사업명 : 송도 6·8공구 M2블록 공동주택 신축공사

2. 사업주체

가. (주) 인천송도엠투피에프브이 대표이사 이상호

광주광역시 동구 천변우로 339, 1803호

나. (주) 호반건설 대표이사 박철희, 김명열, 허욱

서울특별시 서초구 양재대로2길 18(우면동, 호반파크 2관)

3. 사업시행지의 위치·면적·규모

가. 위치 : 인천광역시 연수구 송도동 312-1, 4번지(송도 6·8공구 M2블록)

나. 대지면적 : 66,114.7㎡

다. 연면적 : 454,649.8956㎡

라. 규모

- 공동주택 : 지상 49층 / 7개동 / 1,820세대

· 84A형 592세대, 84B형 501세대, 84C형 137세대, 101A형 346세대, 101B형 75세대, 101C형 169세대

- 오피스텔 : 지상 48층 / 3개동 / 851실

· 74A형 339실, 74A-1형 130실, 74B형 252실, 84A형 63실, 84B형 67실

- 부대복리시설 : 지하4층 / 지상 2층

4. 사업기간 : 2019. 3. ~ 2023. 01.

5. 변경사항: 설계사 대표자 및 건축구조·조경·토목·기계·전기·통신·소방 등 변경

6. 다른 법률에 의해 의제 처리되는 인·허가 사항

○ 건축법 제11조 건축허가

공 고

인천광역시공고 제2023-50호

「환경기술 및 환경산업 지원법 시행규칙」 제32조의 규정에 따라 다음과 같이 환경전문공사업 변경등록 사항을 공고합니다.

2023년 1월 10일

인천광역시장

환경전문공사업 변경등록 공고

☐ 변경등록사항 : 소재지 변경

| 사업장명 (분야 및 등록번호) | 대표자 | 등록일자 | 변경사항 | | |
|----------------------------------|-----|-------------|-----------|--|--|
| | | | 구분 | 변경 전 | 변경 후 |
| (주)광일 (대기 환경전문공사업, 제5호) | 이상훈 | 2003. 2. 3. | 소재지 변경 | 인천광역시 미추홀구 방축로 312, 706호 (주안동, 주안제이타워 2층 지식산업센터) | 인천광역시 미추홀구 방축로 312, 706호, 725호 (주안동, 주안제이타워 2층 지식산업센터) |

인천광역시공고 제2023-51호

버스전용차로 통행위반 과태료 고지서 공시송달 공고

도로교통법 제15조 제3항(버스전용차로의 통행)을 위반한 차량의 소유주에게 도로교통법 제160조 및 동법 시행령 제88조에 의거 과태료납부고지서를 발송하였으나 수취인부재, 수취인불명, 이사 등의 사유로 송달이 불가능한 반송분에 대하여, 지방세기본법 제33조 및 행정절차법 제14조 제4항의 규정에 의거 다음과 같이 공고(공시송달) 합니다.

- 다 음 -

○ 과태료 납부고지 대상자

| 연번 | 단속차번 | 납부자명 | 단속일 | 금액(원) | 발송주소 |
|----|----------|-----------------|------------|--------|---|
| 1 | 53나8546 | (주***** | 2022-10-27 | 50,000 | 인천광역시 부평구 부평대로 * , ***호(부평동, 대신스카이프라자) |
| 2 | 334라4345 | 주식***** **** | 2022-10-18 | 50,000 | 인천광역시 부평구 부평북로 *** , ***호(삼산동, 삼산프라자) |
| 3 | 55구7865 | (주***** | 2022-10-15 | 50,000 | 인천광역시 서구 염곡로 ** (가좌동) |
| 4 | 39누7572 | 김*상 | 2022-11-01 | 50,000 | 인천광역시 서구 청라라임로 ** , ***동 ***호(청라동, 힐데스하임) |
| 5 | 30두2879 | 김*주 | 2022-10-18 | 50,000 | 인천광역시 미추홀구 주안로 ** , ***호(주안동, 앙상블) |
| 6 | 82저3957 | (주***** | 2022-10-20 | 50,000 | 인천광역시 남동구 만월북로 **-* (간석동) |
| 7 | 64부7350 | (주*** | 2022-10-19 | 50,000 | 인천광역시 미추홀구 염전로 *** , *층(주안동) |
| 8 | 62수9461 | 김*수 | 2022-10-23 | 50,000 | 인천광역시 미추홀구 염전로 *** , ***동 ***호(주안동, 주안역센트레빌) |
| 9 | 308서9819 | 김*현 | 2022-10-19 | 50,000 | 인천광역시 남동구 석정로***번길 *-** , ***호 (간석동, 주원) |
| 10 | 40부2660 | 김* | 2022-11-02 | 50,000 | 인천광역시 동구 솔빛로**번길 **-* (송림동) |
| 11 | 286러3549 | 김*욱 | 2022-11-11 | 50,000 | 경상북도 안동시 은행나무로 ***-* , ***동 ***호 (옥동, 주공*아파트) |
| 12 | 66러4546 | 김*우 | 2022-11-07 | 50,000 | 인천광역시 남동구 남동대로 *** , ***동 ***호(간석동, 간석래미안자이아파트) |
| 13 | 40고4470 | 김*훈 | 2022-11-04 | 50,000 | 인천광역시 연수구 랜드마크로 *** , ***동 ***호(송도동, 호반 베르디움 에듀시티) |
| 14 | 47거4630 | 김*욱 | 2022-11-04 | 50,000 | 인천광역시 남동구 인주대로***번길 **-* , *동 ***호(구월동, 아람빌라) |
| 15 | 716너4244 | 김*은 | 2022-10-26 | 60,000 | 인천광역시 남동구 구월로 *** , ***동 ***호(구월동, 구월힐스테이트) |
| 16 | 65서4639 | 김*혁 | 2022-10-23 | 50,000 | 인천광역시 남동구 방축로 *** , *동 ***호(간석동, 광명아파트) |
| 17 | 27다9659 | 김*혁 | 2022-10-19 | 50,000 | 인천광역시 부평구 부평대로 *** , ***호 (부평동, 부평구청역대명벨리온) |
| 18 | 89더4610 | 김*홍 | 2022-11-01 | 50,000 | 인천광역시 부평구 길주로 *** , ***호(청천동, 더프라임클래스) |
| 19 | 43버5692 | 김*균 | 2022-11-14 | 50,000 | 인천광역시 미추홀구 인주대로**번길 **-* , ***호(송의동, *-***아파텔) |
| 20 | 49너5191 | 김*섭 | 2022-10-30 | 50,000 | 인천광역시 미추홀구 수봉로 **-* , ***호(송의동, 다우립) |
| 21 | 45노5695 | 김*일 | 2022-10-17 | 50,000 | 인천광역시 미추홀구 소성로 ***-* , *동 ***호 (학익동, 휴먼프라임) |

| | | | | | |
|----|-----------|---------------|------------|--------|---|
| 22 | 163도2321 | 양*태 | 2022-10-19 | 50,000 | 인천광역시 남동구 서판로 ** , ***동 ****호 (만수동, 대성유니드별빛마을아파트) |
| 23 | 08부6273 | 양*우 | 2022-10-28 | 50,000 | 인천광역시 중구 두미포로 *** , ***동 ****호(중산동, *편한세상 영종국제도시 오션하임) |
| 24 | 250저6820 | 양*훈 | 2022-11-14 | 50,000 | 경기도 부천시 삼작로***번길 ** , ***동 ***호(여월동, 성원맨션) |
| 25 | 인천84배1736 | 엄*용 | 2022-10-20 | 50,000 | 인천광역시 남동구 석정로 *** , ***호(간석동, 스카이오피스텔) |
| 26 | 54너2750 | 오*록 | 2022-10-21 | 50,000 | 인천광역시 남동구 석산로***번길 ** , 가동 *층 ***호(간석동) |
| 27 | 263거3927 | 오*래 | 2022-11-11 | 50,000 | 인천광역시 동구 셋골로***번길 ** , *층(송림동) |
| 28 | 32거8117 | 오*성 | 2022-11-02 | 50,000 | 인천광역시 동구 화도진로 ** , ***동 ****호(송림동, 동인천역 파크푸르지오) |
| 29 | 114보4636 | 정*관 | 2022-11-06 | 50,000 | 인천광역시 동구 송미로 * , ***동 ***호(송림동, 동림아이원아파트) |
| 30 | 31주8274 | 정*만 | 2022-10-23 | 50,000 | 경기도 시흥시 봉우재로***번길 ** , ***호(정왕동) |
| 31 | 07누6300 | 제*표 | 2022-10-27 | 50,000 | 인천광역시 남동구 석산로 *** , ***동 ***호(간석동, 어울림마을아파트) |
| 32 | 289머5624 | 조*석 | 2022-10-17 | 50,000 | 경기도 부천시 중동로 *** , ***동 ****호(중동, 팰리스카운티) |
| 33 | 228버1226 | 조*환 | 2022-11-12 | 50,000 | 경기도 시흥시 시화벤처로 *** , ***호(정왕동) |
| 34 | 인천30바8673 | 조*선 | 2022-10-19 | 50,000 | 인천광역시 부평구 산청로 ** , 라동 ***호(산곡동, 진흥아파트) |
| 35 | 193허9182 | (주***** *) | 2022-11-02 | 50,000 | 서울특별시 강남구 역삼동 ***-* 명우빌딩 *층 |
| 36 | 58머4881 | (주***** *) | 2022-10-26 | 50,000 | 인천광역시 남동구 문화로***번길 ** , ***호(구월동, 현대쉐르빌) |
| 37 | 130여8902 | 김*중 | 2022-10-16 | 50,000 | 인천광역시 남동구 백범로***번길 *** , ***동 ****호(만수동, 주공아파트) |
| 38 | 152머9679 | 김*형 | 2022-10-26 | 50,000 | 인천광역시 부평구 마장로***번길 ** , 나동 ***호(산곡동, 산곡빌라) |
| 39 | 67보0174 | 김*희 | 2022-10-31 | 50,000 | 인천광역시 미추홀구 독배로***번길 **-* , ***호(송의동, 골드프라임) |
| 40 | 24서0167 | 김*균 | 2022-11-11 | 50,000 | 인천광역시 남동구 남동대로***번길 ** , ***동 ****호(간석동, 센트라움) |
| 41 | 324보4331 | 김*수 | 2022-10-17 | 50,000 | 인천광역시 남동구 만수로***번길 ** , 바동 ***호(만수동, 아주아파트) |
| 42 | 366도7117 | 김*봉 | 2022-11-09 | 50,000 | 인천광역시 중구 하늘별빛로 *** , ***동 ***호(중산동, 영종국제도시 화성파크드림) |
| 43 | 275서1703 | 정*선 | 2022-10-28 | 50,000 | 인천광역시 연수구 청학로***번길 ** , *동 ***호(청학동, 금잔디빌라) |
| 44 | 130라7119 | 오*진 | 2022-11-08 | 50,000 | 인천광역시 남동구 장아산로***번길 ** , ***동 ***호(서창동, 태평아파트) |
| 45 | 인천32바2097 | 정*교 | 2022-10-25 | 50,000 | 인천광역시 남동구 서창남로 * , ****동 ***호(서창동, 인천서창엘에이지**단지) |
| 46 | 65구6663 | 엄*준 | 2022-10-31 | 50,000 | 인천광역시 연수구 앵고개로***번길 ** , ***동 ****호(동춘동, 송도파크자이) |
| 47 | 68우6859 | 여*현 | 2022-11-13 | 50,000 | 인천광역시 부평구 부흥로***번길 ** , ***호(부평동, 태원아파트*차) |
| 48 | 376오6264 | 오*열 | 2022-10-15 | 50,000 | 인천광역시 부평구 원적로***번길 ** , ***동 ***호(산곡동, 현대아파트) |
| 49 | 09나8401 | 정*원 | 2022-11-02 | 50,000 | 인천광역시 부평구 마장로***번길 ** , ***동 ***호(산곡동, 프리상뜨아파트) |
| 50 | 12모5790 | 정*찬 | 2022-11-13 | 50,000 | 인천광역시 부평구 상정로***번길 ** , ***호(십정동) |
| 51 | 38노4938 | 여*규 | 2022-10-19 | 50,000 | 서울특별시 구로구 서해안로 **** , ***동 ***호(항동, 항동하버라인*단지) |
| 52 | 59저2255 | 정*송 | 2022-11-09 | 50,000 | 경기도 파주시 숲속노을로 *** , ***동 ***호(동패동, 초롱꽃마을*단지 금강펜테리움) |
| 53 | 301구9483 | 김*형 | 2022-10-21 | 50,000 | 서울특별시 관악구 난곡로**길 ** , ***호(신림동) |
| 54 | 42수4486 | 정*희 | 2022-11-03 | 50,000 | 인천광역시 부평구 동수로 ** , ***동 ****호(부평동, 부평역화성파크드림) |
| 55 | 58구2736 | 정*석 | 2022-10-26 | 50,000 | 인천광역시 미추홀구 경원대로 *** , ***동 ***호(주안동, 더월드스테이트아파트) |

| | | | | | |
|----|-----------|----------------|------------|--------|--|
| 56 | 인천30바3009 | 김*호 | 2022-10-29 | 50,000 | 인천광역시 미추홀구 경원대로 *** , ***동 ****호(주안동, 더월드스테이트아파트) |
| 57 | 29노7049 | 김* | 2022-11-02 | 50,000 | 인천광역시 서구 검암로*번길 *_* , *동 ***호(검암동, 드림파크빌) |
| 58 | 인천30바5011 | 김*주 | 2022-11-04 | 50,000 | 인천광역시 남동구 논고개로***번길 ** , ***동 ****호(도림동, 도림주공그린빌*단지아파트) |
| 59 | 인천32바1940 | 김*달 | 2022-10-31 | 50,000 | 인천광역시 연수구 청룡로 ** , *동 ***호(옥련동, 우림로알빌라) |
| 60 | 50거5970 | 김*용 | 2022-10-26 | 50,000 | 인천광역시 미추홀구 인하로***번길 ** , *층 (주안동) |
| 61 | 143노6847 | 김*지 | 2022-11-02 | 50,000 | 인천광역시 미추홀구 경인로**번길 ** (송의동) |
| 62 | 인천87배1317 | 김*철 | 2022-11-06 | 50,000 | 인천광역시 서구 원적로**번길 ** , 다동 ***호(가좌동, 신영아파트) |
| 63 | 인천30바5151 | 김*수 | 2022-10-28 | 50,000 | 인천광역시 미추홀구 염창로 ** , ****호(주안동, 현광아파트) |
| 64 | 34허9534 | 김*리 | 2022-10-16 | 50,000 | 경기도 안산시 상록구 이화*길 * , ***호 (사동) |
| 65 | 65마6905 | 오*수 | 2022-10-17 | 50,000 | 인천광역시 남동구 은봉로***번길 **_** (논현동) |
| 66 | 07도6754 | 오*철 | 2022-11-04 | 50,000 | 인천광역시 미추홀구 염창로 **_** , *동 ***호(주안동, 성우빌라) |
| 67 | 31가0867 | 오*환 | 2022-11-11 | 50,000 | 전라남도 해남군 해남읍 남동길 *_* |
| 68 | 352가3292 | 오*주 | 2022-11-04 | 50,000 | 인천광역시 서구 승학로***번길 ** , *동 ***호(검암동, 해뜨는집) |
| 69 | 93더4067 | 오*열 | 2022-10-27 | 50,000 | 인천광역시 부평구 마장로***번길 ** (산곡동) |
| 70 | 208수9793 | 오*선 | 2022-11-14 | 50,000 | 인천광역시 부평구 마장로***번길 ** , ***동 ***호(산곡동, 경남아파트) |
| 71 | 37소3916 | 오*석 | 2022-11-02 | 50,000 | 대구광역시 동구 반야월로*길 **_* (용계동) |
| 72 | 27거7905 | 오*혜 | 2022-11-11 | 50,000 | 인천광역시 남동구 남동서로***번길 ** , ****호(논현동, 논현*차푸르지오시티) |
| 73 | 279나2823 | 오*민 | 2022-10-14 | 50,000 | 인천광역시 부평구 길주로***번길 * , ***동 ****호 (산곡동, 부평아이파크) |
| 74 | 279나2823 | 오*민 | 2022-10-26 | 50,000 | 인천광역시 부평구 길주로***번길 * , ***동 ****호 (산곡동, 부평아이파크) |
| 75 | 인천30바4713 | 오*근 | 2022-10-19 | 50,000 | 인천광역시 남동구 청능대로***번길 ** , ****동 ****호(논현동, 산뒤마을주공아파트) |
| 76 | 37모3703 | 오*영 | 2022-10-19 | 50,000 | 경기도 양주시 옥정동로*길 ** (옥정동) |
| 77 | 52오8054 | 오*석 | 2022-10-27 | 50,000 | 인천광역시 미추홀구 송림로***번길 * , ***동 ****호(도화동, 금강펜테리움 센트럴파크) |
| 78 | 11보1223 | 오*진 | 2022-10-24 | 50,000 | 경기도 파주시 탄현면 평화로 *** |
| 79 | 11부7597 | 오*규 | 2022-11-02 | 50,000 | 인천광역시 중구 축항대로**번길 ** , **동 ****호(항동*가, 비취맨션) |
| 80 | 27어0350 | 오*철 | 2022-11-08 | 50,000 | 인천광역시 부평구 평천로***번길 ** , ***동 ***호(갈산동, 갈산아파트) |
| 81 | 67머7783 | 왕*길 | 2022-11-03 | 50,000 | 경기도 부천시 조종로**번길 ** (원미동) |
| 82 | 45더2406 | 조*표 | 2022-10-24 | 50,000 | 경기도 파주시 탄현면 축현산단로 **_** |
| 83 | 19보7940 | 조*환 | 2022-10-18 | 50,000 | 경기도 수원시 장안구 경수대로***번길 ** , ***동 ****호(조원동, 수원한일타운아파트) |
| 84 | 37러7635 | 조명***** *** | 2022-10-25 | 50,000 | 인천광역시 부평구 부평문화로 ** , *동 ****호(부평동, 동아아파트) |
| 85 | 201노5377 | 조*성 | 2022-11-04 | 50,000 | 서울특별시 마포구 만리재로**길 **_* (공덕동) |
| 86 | 30머7139 | 조*수 | 2022-10-19 | 50,000 | 인천광역시 부평구 경인로 ****_* (부개동) |
| 87 | 57더1086 | 조*호 | 2022-10-24 | 50,000 | 서울특별시 광진구 아차산로**길 *** (광장동) |
| 88 | 08라1066 | 조*미 | 2022-11-01 | 50,000 | 인천광역시 서구 가석로 ***_* , ***호(석남동, 삼성쉐르빌) |
| 89 | 137어1511 | 조*서 | 2022-11-14 | 50,000 | 인천광역시 동구 셋골로***번길 **_* (송림동) |
| 90 | 27주8171 | 조*희 | 2022-10-25 | 50,000 | 인천광역시 부평구 부평문화로***번길 * , ***호 (부평동, 서광아트빌라) |
| 91 | 93부0213 | 조*준 | 2022-10-17 | 50,000 | 인천광역시 남동구 선수촌공원로**번길 **_* , *층(구월동) |

| | | | | | |
|-----|----------|---------|------------|--------|--|
| 92 | 147마5808 | (주***** | 2022-10-18 | 50,000 | 인천광역시 부평구 부평대로***번길 ** (청천동) |
| 93 | 12하2988 | (주***** | 2022-11-08 | 50,000 | 충청북도 청주시 청원구 충청대로 *** , *층 *_*호(울랑동) |
| 94 | 07보7610 | (주***** | 2022-10-20 | 50,000 | 인천광역시 남동구 남동대로***번길 ** , ***호(구월동, 대영주택*층좌측) |
| 95 | 80버2918 | (주***** | 2022-10-28 | 50,000 | 인천광역시 동구 보세로**번길 ** , **동(만석동, **, **동) |
| 96 | 93로3758 | (주***** | 2022-11-03 | 50,000 | 인천광역시 중구 용유서로 *** , *층(을왕동) |
| 97 | 23다6296 | 김*린 | 2022-10-17 | 50,000 | 인천광역시 부평구 동수로***번길 ** , ***동 ***호(부개동, 한국아파트) |
| 98 | 12머6700 | 김*영 | 2022-10-21 | 50,000 | 인천광역시 미추홀구 참외전로 *** , ***동 ***호(송의동, 서희스타힐스 스타디움 센트럴시티) |
| 99 | 05조1466 | 김*관 | 2022-10-25 | 50,000 | 인천광역시 남동구 간석로 ** , ***호(간석동, 서진빌라) |
| 100 | 17머9681 | 김*배 | 2022-11-07 | 50,000 | 인천광역시 동구 송현로 ** , ***동 ***호 (송현동, 솔빛마을주공*차아파트) |
| 101 | 86더6728 | 김* | 2022-10-25 | 50,000 | 인천광역시 미추홀구 경인로 *** , ****호(송의동, 다우립) |
| 102 | 11구9230 | 김*숙 | 2022-10-16 | 50,000 | 인천광역시 서구 서달로***번길 **_* , ***호(가정동, 바로크아파트) |
| 103 | 61우1368 | 김*야 | 2022-11-11 | 50,000 | 인천광역시 미추홀구 학익소로**번길 ** , **동 ***호(학익동, 신동아아파트) |
| 104 | 63주3817 | 나*호 | 2022-11-09 | 50,000 | 인천광역시 부평구 산곡로 ** , ***동 ****호(산곡동, 부평신일해피트리더루츠) |
| 105 | 13모9063 | 나*채 | 2022-10-31 | 50,000 | 인천광역시 부평구 안남로 *** , ***동 ****호(산곡동, 현대아파트) |
| 106 | 37우6770 | 나*극 | 2022-10-15 | 50,000 | 인천광역시 서구 청라커널로 *** , ***동 ****호(청라동, 청라**블럭 호반베르디움) |
| 107 | 38러1760 | 남*우 | 2022-10-20 | 50,000 | 인천광역시 미추홀구 석정로 ***_* , *동 ***호(주안동, 쌍용청자빌라) |
| 108 | 729우1133 | 우*희 | 2022-11-11 | 60,000 | 인천광역시 미추홀구 인주대로 ** , ****호(송의동, 더스테이프라임월드) |
| 109 | 729우1133 | 우*희 | 2022-10-18 | 60,000 | 인천광역시 미추홀구 인주대로 ** , ****호(송의동, 더스테이프라임월드) |
| 110 | 340더9647 | 원*만 | 2022-10-24 | 50,000 | 인천광역시 미추홀구 능해길 ** , *동 ***호(용현동, 동아아파트) |
| 111 | 101호6211 | 유*경 | 2022-10-04 | 50,000 | 인천광역시 미추홀구 주안동로 **_* , ***호 (주안동, 양하오피스텔) |
| 112 | 59수1889 | 유*길 | 2022-11-11 | 50,000 | 인천광역시 남동구 문화서로 ** , ***호(구월동) |
| 113 | 256주9800 | 유* | 2022-10-21 | 50,000 | 인천광역시 서구 청라한내로 *** , ***동 ***호 (청라동, 청라한양수자인레이크블루) |
| 114 | 67러1989 | 유*현 | 2022-10-31 | 50,000 | 인천광역시 서구 염곡로 *** , ****호(가좌동) |
| 115 | 41조4854 | 유*엽 | 2022-11-14 | 50,000 | 인천광역시 서구 장고개로***번길 ** , *동 ***호(가좌동, 진주아파트) |
| 116 | 28구5565 | 조*진 | 2022-11-07 | 50,000 | 인천광역시 부평구 부평대로***번길 ** , ***동 비**호(청천동, 대경빌라트) |
| 117 | 108수2387 | 조*정 | 2022-11-10 | 50,000 | 인천광역시 미추홀구 염전로***번길 ** , *동 ****호(도화동, 두손지젤시티) |
| 118 | 63거7258 | 조*선 | 2022-11-09 | 50,000 | 경기도 안산시 상록구 선암로*길 ** , ***호 (본오동, 호원빌리지) |
| 119 | 32도9222 | 조*연 | 2022-10-27 | 50,000 | 경기도 부천시 옥길로 ** , ***동 ***호(옥길동, 엘에이치옥길브리즈힐) |
| 120 | 26다1482 | 조*범 | 2022-11-04 | 50,000 | 경기도 수원시 권선구 서호서로**번길 **_* (서둔동) |
| 121 | 48우4282 | 조*우 | 2022-10-25 | 50,000 | 인천광역시 미추홀구 매소홀로 *** , ***동 ****호(학익동, 품림아이원아파트) |

| | | | | | |
|-----|-----------|---------------------------|------------|--------|--|
| 122 | 48우4282 | 조*우 | 2022-10-18 | 50,000 | 인천광역시 미추홀구 매소홀로 *** , ***동 ***호(학익동, 푸림아이원아파트) |
| 123 | 48부1878 | 조*진 | 2022-11-03 | 50,000 | 인천광역시 미추홀구 경인로***번길 **_** , *층(주안동) |
| 124 | 48부1878 | 조*진 | 2022-11-10 | 50,000 | 인천광역시 미추홀구 경인로***번길 **_** , *층(주안동) |
| 125 | 164무6420 | 조*영 | 2022-10-19 | 50,000 | 인천광역시 남동구 호구포로 *** , ***동 ***호 (만수동, 햇빛마을벽산아파트) |
| 126 | 55가8603 | 조*구 | 2022-10-22 | 50,000 | 인천광역시 미추홀구 미추홀대로***번길 * , ***호(주안동, 금산빌라트) |
| 127 | 07마3009 | 조*구 | 2022-11-14 | 50,000 | 인천광역시 미추홀구 미추홀대로***번길 * , ***호(주안동, 금산빌라트) |
| 128 | 25서3998 | 조*영 | 2022-11-04 | 50,000 | 인천광역시 남동구 석산로**번길 ** , ***호(간석동, 그린아트) |
| 129 | 82저6339 | 조*선 | 2022-10-18 | 50,000 | 경기도 부천시 범안로 *** , ***동 ***호(옥길동, 옥길호반베르디움) |
| 130 | 329버4517 | CH***** *** | 2022-10-27 | 50,000 | 인천광역시 부평구 경원대로****번길 ** , 퀸스타운 ***호(부평동) |
| 131 | 27서3260 | DA***** ***** ***** | 2022-10-23 | 50,000 | 인천광역시 연수구 옥련로 ** , 비동 ***호(옥련동, 흰별오피스텔) |
| 132 | 23구9316 | EL***** ***** ***** | 2022-11-04 | 50,000 | 인천광역시 미추홀구 낙섬동로 *** , ***동 ***호(용현동, 용현동 성원상떼빌) |
| 133 | 60나6455 | EL***** ***** ***** | 2022-11-06 | 50,000 | 인천광역시 연수구 비류대로***번길 **_** , ***호(연수동) |
| 134 | 55라0763 | ES***** ***** ***** | 2022-10-26 | 50,000 | 인천광역시 연수구 능허대로***번길 ** , ***동 ***호(옥련동) |
| 135 | 133호8822 | GA***** ***** | 2022-10-20 | 50,000 | 경기도 광주시 초월읍 산이길**번길 ** , ***호 |
| 136 | 15가3758 | HO***** ***** | 2022-10-21 | 50,000 | 인천광역시 중구 참외전로**번길 ** , *동 ***호(송월동*가, 창우빌라*자) |
| 137 | 123수6531 | JI***** * | 2022-10-17 | 50,000 | 인천광역시 부평구 부흥로***번길 **_** , ***호(부평동) |
| 138 | 229서3318 | JI***** | 2022-10-18 | 50,000 | 인천광역시 부평구 동수로 * , 로템레뷰 ***동 ***호(부평동) |
| 139 | 89두2568 | JI***** | 2022-10-28 | 50,000 | 경기도 성남시 수정구 수정로***번길 **_** , *층(신흥동) |
| 140 | 37가2066 | LI***** | 2022-10-09 | 50,000 | 경기도 안산시 단원구 석수동길 ** , ***호(선부동) |
| 141 | 57서7335 | LI***** *** | 2022-11-03 | 50,000 | 서울특별시 영등포구 대림로**가길 *_* , (대림동) |
| 142 | 165하6093 | (주***** | 2022-10-28 | 50,000 | 서울특별시 영등포구 문래동 선유서로 ** , *층 (문래동*가, 엘지전자강서빌딩) |
| 143 | 61조9088 | 원*숙 | 2022-11-11 | 50,000 | 인천광역시 남동구 예술로***번길 ** , ***호 (간석동, 드림스테이원) |
| 144 | 58러0989 | 유*름 | 2022-10-28 | 50,000 | 서울특별시 송파구 성내천로**바길 ** , ***호(마천동, 동서울타운) |
| 145 | 65노0428 | 조*원 | 2022-11-10 | 50,000 | 인천광역시 부평구 안남로 ** , ***동 ****호(산곡동, 현대아파트) |
| 146 | 35조4742 | MU***** ***** | 2022-10-31 | 50,000 | 경기도 용인시 처인구 금령로**번길 ** , ***호(김량장동, 용인맨션) |
| 147 | 367너4349 | RA***** ***** | 2022-11-02 | 50,000 | 인천광역시 연수구 함박안로**번길 ** , ***호(연수동) |
| 148 | 39도0799 | WE***** * | 2022-10-31 | 50,000 | 인천광역시 연수구 함박안로**번길 ** , ***호(연수동) |
| 149 | 인천30바7774 | 간*식 | 2022-11-11 | 50,000 | 인천광역시 미추홀구 매소홀로***번길 * , *동 ***호(학익동, 동진아파트) |
| 150 | 34서2738 | 강*아 | 2022-10-25 | 50,000 | 인천광역시 부평구 장제로***번길 ** , ***호(부평동, 송림*차맨션) |
| 151 | 86보5188 | 강*택 | 2022-11-08 | 50,000 | 경기도 부천시 중동로 ***_** (삼정동) |
| 152 | 40버0343 | 노*희 | 2022-10-22 | 50,000 | 인천광역시 남동구 논고개로**번길 ** , ***동 ***호(논현동, 인천논현힐스테이트) |

| | | | | | |
|-----|----------|---------|------------|--------|--|
| 153 | 25오1457 | 노*화 | 2022-11-11 | 50,000 | 인천광역시 남동구 경인로***번길 **, ***호(간석동, 간석아이닉스 아파트) |
| 154 | 53구8929 | 노*열 | 2022-10-19 | 50,000 | 인천광역시 남동구 담방로**번길 **, ***동 ***호(만수동, 한국아파트) |
| 155 | 365모6381 | 노*창 | 2022-11-11 | 50,000 | 인천광역시 미추홀구 수봉로 ***-*, ***호(도화동, 명성빌라) |
| 156 | 17우1183 | 노*숙 | 2022-11-04 | 50,000 | 인천광역시 남동구 경인로***번길 **, *동 ***호(간석동, 한진아파트) |
| 157 | 35보6313 | 노*심 | 2022-11-10 | 50,000 | 인천광역시 부평구 부평대로 **, ***호(부평동) |
| 158 | 61조5628 | 노*석 | 2022-10-24 | 50,000 | 인천광역시 미추홀구 인하로 **, *동 ***호(주안동, 광해빌딩) |
| 159 | 42조7201 | 노*호 | 2022-10-21 | 50,000 | 인천광역시 서구 거북로 **-, 내제*층호(석남동) |
| 160 | 97마3385 | 노*원 | 2022-10-26 | 50,000 | 인천광역시 계양구 효서로 **, ***동 ***호(작전동, 까치마을태화아파트) |
| 161 | 92도4738 | 농업***** | 2022-11-08 | 50,000 | 인천광역시 부평구 경인로****번길 **-, *층 **호(일신동, 부일상가) |
| 162 | 52저5695 | 대원***** | 2022-11-10 | 50,000 | 인천광역시 동구 방축로**번길 **, *동 ***호(송현동) |
| 163 | 27나6238 | 유한***** | 2022-11-01 | 50,000 | 전라북도 김제시 금성로 ***-**, ***호(검산동, 검산시티타워***) |
| 164 | 05도7796 | 유*중 | 2022-11-06 | 50,000 | 인천광역시 남동구 선수촌공원로 **, ***동 ***호(구월동, 구월아시아드선수촌*단지) |
| 165 | 51수1952 | 유*경 | 2022-10-25 | 50,000 | 인천광역시 동구 염전로 **, 가동 ***호(송림동, 행복의 집) |
| 166 | 10호0486 | 유*린 | 2022-10-28 | 50,000 | 인천광역시 미추홀구 인하로**번길 **, **동 ***호(용현동, 대신아트빌라) |
| 167 | 35두8434 | 유*민 | 2022-10-26 | 50,000 | 인천광역시 남동구 석정로***번길 **-, ***호(간석동) |
| 168 | 104서3429 | 윤*선 | 2022-11-03 | 50,000 | 인천광역시 계양구 동양로 **, ***동 ***호(동양동, 주공아파트) |
| 169 | 38저1239 | 윤*일 | 2022-11-11 | 50,000 | 인천광역시 부평구 원적로 **, ***동 ***호(산곡동, 신명스카이뷰숲아파트) |
| 170 | 35나7431 | 윤*기 | 2022-11-08 | 50,000 | 인천광역시 미추홀구 경인로 **, *동 ***호(도화동, 올레오) |
| 171 | 81노8360 | 윤*근 | 2022-10-17 | 50,000 | 인천광역시 미추홀구 신기길 **, *층(주안동) |
| 172 | 54무8028 | 윤*숙 | 2022-11-01 | 50,000 | 인천광역시 동구 새천년로**번길 **, ***동 ***호(송림동, 동산휴먼시아) |
| 173 | 114고3955 | 윤*한 | 2022-10-19 | 50,000 | 인천광역시 부평구 열우물로 **, ***동 ***호(십정동, 더샵부평센트럴시티) |
| 174 | 19보0387 | 윤*철 | 2022-10-22 | 50,000 | 경상북도 경산시 압량읍 압독*로 **, ***동 ***호(경산코아루아파트) |
| 175 | 68더9678 | 윤중***** | 2022-11-04 | 50,000 | 인천광역시 부평구 부평문화로 **, ***동 ***호(부개동, 부개역코오롱하늘채) |
| 176 | 102주7505 | 윤*웅 | 2022-11-03 | 50,000 | 인천광역시 미추홀구 경인로 **, ***동 ***호(주안동, 포레나미추홀) |
| 177 | 83로7952 | 주식***** | 2022-10-24 | 50,000 | 인천광역시 서구 고산후로***번안길 **, *층 ***호(원당동) |
| 178 | 103오2920 | 주식***** | 2022-11-10 | 50,000 | 인천광역시 남동구 소래역로 **, ***호(논현동, 조은프라자) |
| 179 | 33보4434 | 주식***** | 2022-10-16 | 50,000 | 경기도 용인시 처인구 원삼면 가재울로 ** |
| 180 | 85무0315 | 주식***** | 2022-11-04 | 50,000 | 경기도 안양시 만안구 수리산로**번길 **, *층 ***호(안양동) |
| 181 | 63거8148 | 주식***** | 2022-10-26 | 50,000 | 인천광역시 연수구 청능대로 **, ***호(연수동, 탑피온) |
| 182 | 66너5450 | 주식***** | 2022-10-27 | 50,000 | 인천광역시 서구 탁옥로**번길 **, *층(심곡동) |
| 183 | 253가9727 | 강*완 | 2022-11-03 | 50,000 | 인천광역시 미추홀구 낙섬동로 ***-**, *동 ***호(용현동, 목화빌라) |
| 184 | 36머7930 | 강*범 | 2022-10-25 | 50,000 | 인천광역시 연수구 신송로***번길 *, ***동 ***호(송도동, 풍림아이원***) |
| 185 | 68루3958 | 강*성 | 2022-11-06 | 50,000 | 인천광역시 동구 송미로 *, ***동 ***호(송림동, 동림아이원아파트) |
| 186 | 01마2496 | 강*석 | 2022-11-05 | 50,000 | 인천광역시 남동구 에코중앙로 **, ***동 ***호(논현동, 에코메트로한화꿈에그린아파트) |

| | | | | | |
|-----|-----------|------------------|------------|--------|---|
| 187 | 281러7655 | 강*명 | 2022-11-10 | 50,000 | 인천광역시 남동구 문화로***번길 **_** , ***호(구월동, 갤럭시빌) |
| 188 | 인천99아4784 | 강*영 | 2022-11-04 | 60,000 | 인천광역시 남동구 백범로***번길 ** , ***동 ****호(간석동, 인천간석** *단지) |
| 189 | 57모4919 | 강*현 | 2022-11-10 | 50,000 | 인천광역시 부평구 안남로***번길 ** , ***동 ***호(산곡동, 경남아파트) |
| 190 | 인천30바3220 | 강*형 | 2022-10-31 | 50,000 | 인천광역시 부평구 평천로***번길 ** , ***동 ***호(청천동, 광명아파트) |
| 191 | 63머5859 | 강*범 | 2022-10-19 | 50,000 | 인천광역시 부평구 후정동로 ** , *동 ***호 (삼산동, 광명**차아파트) |
| 192 | 307누5844 | 강*승 | 2022-11-01 | 50,000 | 인천광역시 부평구 산곡로 ** , ***동 ***호(산곡동, 부평신일해피트리더루츠) |
| 193 | 53보2423 | 강*범 | 2022-10-18 | 50,000 | 인천광역시 계양구 아나지로 *** , *층(효성동) |
| 194 | 92보5899 | 강준***** **** | 2022-10-20 | 50,000 | 경기도 남양주시 화도읍 경춘보학*길 ** , ***동 ***호(라온프라이빗아파트) |
| 195 | 31라9829 | 강*선 | 2022-10-26 | 50,000 | 인천광역시 부평구 원적로 *** , ***동 ****호(산곡동, 부평살레아넬리스아파트) |
| 196 | 260러1120 | 강*훈 | 2022-11-13 | 50,000 | 인천광역시 미추홀구 매소홀로 *** , *동 ***호(학익동, 대동아파트) |
| 197 | 168수7346 | 강*일 | 2022-11-03 | 50,000 | 인천광역시 미추홀구 경인로 *** , ***호(도화동) |
| 198 | 55우4209 | 류*경 | 2022-10-23 | 50,000 | 인천광역시 연수구 컨벤시아대로**번길 ** , ***동 ***호(송도동, 송도 코오롱 더 프라우 *단지) |
| 199 | 380우2890 | 류*욱 | 2022-10-31 | 50,000 | 인천광역시 남동구 청능대로***번길 ** , ****호(논현동, 인코아즈) |
| 200 | 91소3709 | 마*일 | 2022-11-14 | 50,000 | 인천광역시 미추홀구 참외전로 *** ***동 ****호(송의동, 서희스타힐스 스타디움 센트럴시티) |
| 201 | 07나3590 | 문*희 | 2022-10-21 | 50,000 | 인천광역시 남동구 평온로*번길 ** , ***호(간석동) |
| 202 | 60누6526 | 문*현 | 2022-10-20 | 50,000 | 인천광역시 부평구 경인로***번길 * , 나동 ***호(십정동, 대박빌라) |
| 203 | 09무2498 | 문*혁 | 2022-11-14 | 50,000 | 경기도 용인시 처인구 금령로**번길 * , ***호(김량장동, 골드빌아파트) |
| 204 | 47누7370 | 문*원 | 2022-10-28 | 50,000 | 인천광역시 부평구 마장로 ** , ***동 ****호(십정동, 대주파크빌아파트) |
| 205 | 06서0557 | 윤*미 | 2022-10-24 | 50,000 | 인천광역시 미추홀구 숙골로**번길 ** , ***동 ****호(도화동, *편한세상도화*-*단지) |
| 206 | 181조5291 | 윤*인 | 2022-10-27 | 50,000 | 인천광역시 남동구 용천로**번길 ** , *동 ***호(구월동, 힐타운) |
| 207 | 386우9337 | 윤*라 | 2022-10-20 | 50,000 | 인천광역시 남동구 장자북로 ** , ***호(장수동, 유엔빌리지) |
| 208 | 05고4425 | 이*인 | 2022-11-10 | 50,000 | 인천광역시 서구 청라라임로 ** , ***동 ****호(청라동, 힐데스하임) |
| 209 | 13머6576 | 이*규 | 2022-11-14 | 50,000 | 인천광역시 미추홀구 한나루로***번길 * , ***호(주안동, 브릴리언트) |
| 210 | 284마4916 | 이*식 | 2022-11-01 | 50,000 | 인천광역시 부평구 안남로 *** , ***동 ****호(산곡동, 현대아파트) |
| 211 | 55도5143 | 이*우 | 2022-11-07 | 50,000 | 인천광역시 서구 경서로**번길 ** , ***동 ****호(경서동, 북청라하우스토리) |
| 212 | 35버4900 | 이*아 | 2022-10-18 | 50,000 | 인천광역시 미추홀구 경인로**번길 *_* , ***호 (송의동, 세인트힐스) |
| 213 | 85마0610 | 이*철 | 2022-11-07 | 50,000 | 인천광역시 미추홀구 노적산로 **_** (학익동) |
| 214 | 인천30바2987 | 이*중 | 2022-11-02 | 50,000 | 인천광역시 동구 수문통로 ** , *층호(송현동) |
| 215 | 43두4970 | 이*희 | 2022-11-13 | 50,000 | 서울특별시 마포구 포은로*길 ** (망원동) |
| 216 | 49구5033 | 이*순 | 2022-10-17 | 50,000 | 인천광역시 남동구 백범로***번길 ** , ***호(만수동, 씨니하우스) |
| 217 | 인천30바7965 | 이*환 | 2022-10-28 | 50,000 | 인천광역시 연수구 앵고개로***번길 ** , ***동 ****호(동춘동, 송도파크자이) |
| 218 | 19노8529 | 이*희 | 2022-11-07 | 50,000 | 인천광역시 미추홀구 인주대로***번길 ** , 나동 ***호(주안동, 청운아파트) |
| 219 | 59저6017 | 주식***** ** | 2022-10-28 | 50,000 | 서울특별시 광진구 자양로 *** , *층 ***호(자양동, 케이앤에스빌딩) |
| 220 | 136마5095 | 주식***** ***** | 2022-10-19 | 50,000 | 인천광역시 연수구 선학로**번길 * , *층(선학동, 중앙빌딩) |

| | | | | | |
|-----|-----------|----------------|------------|--------|---|
| 221 | 22루8008 | 주식***** *** | 2022-11-07 | 50,000 | 인천광역시 연수구 청학로**번길 **_* , ***호(청학동, 서남주택) |
| 222 | 63구0375 | 주식***** ** | 2022-10-30 | 50,000 | 서울특별시 서초구 방배천로**길 * , *층(방배동) |
| 223 | 173허9011 | 주식***** *** | 2022-10-31 | 50,000 | 인천광역시 동구 방축로**번길 **, *층(송현동) |
| 224 | 31모0838 | 주식***** *** | 2022-10-21 | 50,000 | 인천광역시 남동구 인하로 ***_* , *층(구월동, 반도프라자) |
| 225 | 19나9298 | 주식***** * | 2022-11-03 | 50,000 | 서울특별시 양천구 신정로 *** , 바동 ***호(신정동, 서부트렉터미널) |
| 226 | 91부0219 | 주식***** | 2022-11-03 | 50,000 | 경기도 시흥시 방산가마터길 **_* (방산동) |
| 227 | 82여6557 | 주식***** ** | 2022-10-31 | 50,000 | 인천광역시 동구 방축로 *** , **동 ***호(송림동, 인천산업용품유통단지) |
| 228 | 376오6259 | 주영***** | 2022-11-04 | 50,000 | 인천광역시 동구 봉수대로 ** , *동 ***호(송림동, 송림공구상가) |
| 229 | 83누5550 | 강*호 | 2022-10-25 | 50,000 | 인천광역시 서구 가정로 *** , ***동 ****호(가정동, 루원시티 ** *****! ****) |
| 230 | 92주0154 | 강*진 | 2022-10-21 | 50,000 | 인천광역시 남동구 음실로 **_* (운연동) |
| 231 | 66무3322 | 강*임 | 2022-10-19 | 50,000 | 강원도 원주시 오성마을길 **_* ***동 ****호(단구동, 원주단구 내안애카운티 '에듀파크 *단지) |
| 232 | 28마5873 | 강*섭 | 2022-11-14 | 50,000 | 인천광역시 강화군 삼산면 어류정길 ** |
| 233 | 38무6674 | 강*백 | 2022-11-08 | 50,000 | 인천광역시 남동구 만수서로 ** , ***동 ****호(만수동, 포레시아) |
| 234 | 61거5583 | 고*수 | 2022-10-25 | 50,000 | 경기도 부천시 심종로***번가길 * (중동) |
| 235 | 94소7472 | 고*민 | 2022-11-09 | 50,000 | 인천광역시 부평구 갈월동로 ** , *동 ****호(갈산동, 동아아파트) |
| 236 | 24오7747 | 고*환 | 2022-11-08 | 50,000 | 인천광역시 남동구 담방로**번길 **_* , ***호(만수동) |
| 237 | 50마2026 | 고*성 | 2022-10-26 | 50,000 | 인천광역시 미추홀구 경원대로 *** , ***동 ****호(주안동, 더월드스테이트아파트) |
| 238 | 279다8109 | 고*봉 | 2022-10-21 | 50,000 | 인천광역시 미추홀구 경인로 *** , ***동 ****호(주안동, 지웰에스테이트) |
| 239 | 385구7833 | 고*래 | 2022-10-26 | 50,000 | 경기도 화성시 동탄산척로*가길 ** , *층(산척동) |
| 240 | 52부4359 | 공*민 | 2022-11-11 | 50,000 | 경기도 용인시 처인구 백옥대로****번길 * , ***호(유방동) |
| 241 | 인천5러2349 | 문*길 | 2022-11-11 | 60,000 | 인천광역시 부평구 부흥북로*번길 ** , ***호(부평동, 청림아파트) |
| 242 | 68두6557 | 문*식 | 2022-11-07 | 50,000 | 인천광역시 남동구 서판로**번길 **_* , *동 ***호(만수동, 신화빌라) |
| 243 | 61고1046 | 문*균 | 2022-10-21 | 50,000 | 전라북도 군산시 칠성*길 *** (산북동) |
| 244 | 323나4562 | 문*중 | 2022-10-24 | 50,000 | 인천광역시 부평구 마장로***번길 * (산곡동) |
| 245 | 67러0811 | 문*동 | 2022-11-01 | 50,000 | 인천광역시 미추홀구 주승로 *** , ***동 ****호(관교동, 동부아파트) |
| 246 | 209구4893 | 문*중 | 2022-11-13 | 50,000 | 인천광역시 서구 봉오재*로 ** , ***동 ***호(가정동, 루원시티프라디움) |
| 247 | 86보6951 | 민*부 | 2022-11-07 | 25,000 | 인천광역시 미추홀구 인하로 ***_* , *동 ***호(주안동, 신한미빌라) |
| 248 | 86두5215 | 민*환 | 2022-11-10 | 50,000 | 인천광역시 부평구 안남로 ** , ***동 ****호(산곡동, 현대아파트) |
| 249 | 130수5006 | 박*숙 | 2022-10-19 | 50,000 | 경기도 안산시 단원구 화정로*길 ** , ***동 ***호(와동, 보령연립*차) |
| 250 | 서울91자4017 | 박*자 | 2022-10-26 | 50,000 | 서울특별시 강동구 구천면로**가길 *_* , ***호(천호동) |
| 251 | 53조0726 | 박*한 | 2022-10-20 | 50,000 | 인천광역시 남동구 독곡로**번길 **_* , ***호(서창동, 진하우스) |
| 252 | 53조0726 | 박*한 | 2022-10-19 | 50,000 | 인천광역시 남동구 독곡로**번길 **_* , ***호(서창동, 진하우스) |
| 253 | 22서6824 | 박*환 | 2022-10-28 | 50,000 | 충청남도 천안시 서북구 불당**길 * , ***호(불당동) |
| 254 | 31무3525 | 박*희 | 2022-10-20 | 50,000 | 인천광역시 서구 이음*로 ** , ***동 ****호(원당동, 검단 금호어울림 센트럴) |

| | | | | | |
|-----|-----------|----------------|------------|--------|--|
| 255 | 66거1114 | 박*희 | 2022-10-27 | 50,000 | 인천광역시 남동구 만수로**번길 **_* , ****호(만수동, 에이스타운) |
| 256 | 60저0303 | 박*현 | 2022-10-28 | 50,000 | 인천광역시 연수구 센트럴로 *** , ***동 ****호(송도동, 힐스테이트 송도 더테라스) |
| 257 | 85노8599 | 박*석 | 2022-10-25 | 50,000 | 전라남도 무안군 현경면 모촌길 *** |
| 258 | 66더4317 | 이*중 | 2022-11-03 | 50,000 | 인천광역시 연수구 랜드마크로 *** , ***동 ***호(송도동, *편한세상 송도) |
| 259 | 33서7523 | 이*희 | 2022-11-14 | 50,000 | 경기도 시흥시 시화호수전원*길 **_* , ***호(정왕동) |
| 260 | 228버1272 | 이*칠 | 2022-10-27 | 50,000 | 인천광역시 연수구 능허대로***번길 ** , ***동 ***호(동춘동, 서해그랑블 포레스트) |
| 261 | 55소3652 | 이*규 | 2022-11-11 | 50,000 | 인천광역시 남동구 백범로***번길 *** , ***동 ***호(만수동, 주공아파트) |
| 262 | 인천30바8042 | 이*혁 | 2022-11-03 | 50,000 | 인천광역시 미추홀구 경인로***번길 ** , *동 ***호(주안동, 주연테크빌) |
| 263 | 63무6672 | 이*수 | 2022-10-24 | 50,000 | 인천광역시 서구 청마로***번길 ** , *동 ***호(당하동, 하이드파크) |
| 264 | 63무6672 | 이*수 | 2022-10-19 | 50,000 | 인천광역시 서구 청마로***번길 ** , *동 ***호(당하동, 하이드파크) |
| 265 | 32저6026 | 이*호 | 2022-11-02 | 50,000 | 인천광역시 남동구 담방로 *** , ***동 ***호(만수동, 주공아파트) |
| 266 | 인천30바2144 | 이*수 | 2022-11-02 | 50,000 | 인천광역시 연수구 옥련로 ** , ***동 ***호(옥련동, 현대아파트) |
| 267 | 145허6895 | 지음***** | 2022-10-31 | 50,000 | 경기도 파주시 쇠재개울길 ** (금릉동) |
| 268 | 52거2067 | 주*주 | 2022-10-20 | 50,000 | 경기도 남양주시 진접읍 부평로**번길 ** , ***동 ****호(진접센트레빌시티) |
| 269 | 33루5264 | 주현***** *** | 2022-10-29 | 50,000 | 서울특별시 금천구 남부순환로***길 **_* , ***호(독산동) |
| 270 | 04더2385 | 진*혜 | 2022-10-25 | 50,000 | 경기도 부천시 서촌로**번길 ** (송내동) |
| 271 | 128허9534 | 진*성 | 2022-10-31 | 50,000 | 경기도 부천시 조마루로**번길 **_* , ***호(상동) |
| 272 | 65루1581 | 진*영 | 2022-11-11 | 50,000 | 인천광역시 중구 전소로*번길 **_* , 나동 ***호(운남동, 하늘연가) |
| 273 | 15노3679 | 진*명 | 2022-10-28 | 50,000 | 경기도 시흥시 시흥대로 *** , ***동 ***호(광석동, 시흥시청역 동원로얄듀크) |
| 274 | 67소4121 | 진*울 | 2022-11-03 | 50,000 | 인천광역시 중구 두미포로 *** , ***동 ****호(중산동, *편한세상 영종국제도시 오션하임) |
| 275 | 163다8394 | 차*증 | 2022-11-08 | 50,000 | 인천광역시 부평구 안남로 ** , ***동 ***호(산곡동, 현대아파트) |
| 276 | 55마1140 | 차*현 | 2022-10-23 | 50,000 | 인천광역시 남동구 담방로**번길 ** , ***동 ****호(만수동, 광명아파트) |
| 277 | 인천30바2226 | 차*호 | 2022-10-27 | 50,000 | 인천광역시 남동구 매소홀로 **** , ***동 ***호(서창동, 현대모닝사이드아파트) |
| 278 | 62다0421 | 차*섭 | 2022-10-19 | 50,000 | 인천광역시 미추홀구 참외전로 *** , ***동 ****호(송의동, 서희스타힐스 스타디움 센트럴시티) |
| 279 | 62다0421 | 차*섭 | 2022-10-18 | 50,000 | 인천광역시 미추홀구 참외전로 *** , ***동 ****호(송의동, 서희스타힐스 스타디움 센트럴시티) |
| 280 | 36조6929 | 차*주 | 2022-11-01 | 50,000 | 인천광역시 미추홀구 경인로***번길 ** , ***호(송의동, 장원아파트) |
| 281 | 60저8796 | 천*령 | 2022-11-11 | 50,000 | 인천광역시 남동구 구월말로***번길 **_* , *동 ***호(만수동, 성주다세대주택) |
| 282 | 43도0260 | 천*본 | 2022-11-07 | 50,000 | 인천광역시 동구 송미로 * , ***동 ****호(송림동, 풍림아이원아파트) |
| 283 | 16리4000 | 천*권 | 2022-11-11 | 50,000 | 서울특별시 강서구 초록마일로 ***_* , ***호 (화곡동, 한울어울림) |
| 284 | 395나1216 | 천*우 | 2022-11-01 | 50,000 | 인천광역시 남동구 도림로**번길 ** , *동 ***호(도림동, 오복빌라) |
| 285 | 302보4335 | 최*아 | 2022-11-02 | 50,000 | 인천광역시 미추홀구 수봉로**번길 **_* (송의동) |
| 286 | 66다2190 | 공*삼 | 2022-11-10 | 50,000 | 인천광역시 미추홀구 미추홀대로***번길 ** , ***호(주안동) |
| 287 | 인천30바2728 | 곽*갑 | 2022-11-11 | 50,000 | 인천광역시 연수구 아트센터대로**번길 ** , ****동 ****호(송도동, 송도더샵그린워크*차) |
| 288 | 28소8333 | 곽*의 | 2022-11-07 | 50,000 | 경기도 김포시 김포한강*로 ***_* , ***동 ****호(마산동, 한강신도시 동일스위트 *단지) *단지) |

| | | | | | |
|-----|-----------|-----|------------|--------|--|
| 289 | 193나8671 | 곽*호 | 2022-10-17 | 50,000 | 인천광역시 남동구 논고개로 ** ****동 ***호(논현동, 에코메트로한화꿈에그린아파트) |
| 290 | 18부3409 | 곽*훈 | 2022-10-19 | 50,000 | 인천광역시 서구 청라한울로 ** , ****동 ***호(청라동, 청라한라비발디) |
| 291 | 23머1119 | 구*찬 | 2022-10-17 | 50,000 | 인천광역시 미추홀구 승학길 ** , *동 ****호(주안동, 태평아파트) |
| 292 | 285서3318 | 구*모 | 2022-11-02 | 50,000 | 서울특별시 동작구 흑석한강로 ** , ****동 ***호(흑석동, 흑석한강센트레빌) |
| 293 | 134저2065 | 구*형 | 2022-10-19 | 50,000 | 인천광역시 미추홀구 한나루로***번길 ** , ***호(용현동) |
| 294 | 53다0341 | 구*숙 | 2022-10-21 | 50,000 | 인천광역시 계양구 장군봉길 ** , ****동 ***호(굴현동, 굴현아이파크) |
| 295 | 30녀4972 | 구*성 | 2022-10-26 | 50,000 | 인천광역시 부평구 경인로 *** , ****호 (십정동, 한뫼시티빌) |
| 296 | 306소7382 | 국*남 | 2022-11-07 | 50,000 | 인천광역시 부평구 신촌로**번길 ** (십정동) |
| 297 | 14로1537 | 권*희 | 2022-10-31 | 50,000 | 인천광역시 계양구 병방로**번길 * , ****호(병방동, 동진빌라) |
| 298 | 92고3294 | 박*현 | 2022-10-19 | 50,000 | 인천광역시 미추홀구 매소홀로 *** , *동 ****호 (용현동, 윤성아파트) |
| 299 | 37누2653 | 박*순 | 2022-10-17 | 50,000 | 인천광역시 부평구 길주남로 *** , ****동 ***호(부개동, 상우보람아파트) |
| 300 | 47루0433 | 박*원 | 2022-10-20 | 50,000 | 경기도 부천시 부흥로***번길 ** , ****호(중동, 아이엔유 포비스타오피스텔) |
| 301 | 76수2657 | 박*민 | 2022-10-27 | 60,000 | 제주특별자치도 제주시 동화로*길 ** , ****동 ***호(화북일동, 화북*아파트) |
| 302 | 인천30바4851 | 박*서 | 2022-11-01 | 50,000 | 인천광역시 동구 금곡로**번길 **-* (금곡동) |
| 303 | 인천30바4851 | 박*서 | 2022-11-10 | 50,000 | 인천광역시 동구 금곡로**번길 **-* (금곡동) |
| 304 | 41무8738 | 박*화 | 2022-10-25 | 50,000 | 인천광역시 서구 봉오대로***번길 * , *동 ***호(가정동, 뉴서울아파트) |
| 305 | 95부9065 | 박*환 | 2022-10-25 | 50,000 | 인천광역시 미추홀구 토금북로**번길 ** , ***호(용현동) |
| 306 | 25우2505 | 박*애 | 2022-10-20 | 50,000 | 인천광역시 남동구 담방로 *** , ****동 ****호(만수동, 주공아파트) |
| 307 | 68여3361 | 박*자 | 2022-11-14 | 50,000 | 인천광역시 동구 송미로 * , ****동 ****호(송림동, 동림아이원아파트) |
| 308 | 인천30바2303 | 박*석 | 2022-11-07 | 50,000 | 인천광역시 미추홀구 용정공원로 ** , ****동 ***호(용현동, 인천 ** ***) |
| 309 | 302서9835 | 박*식 | 2022-11-03 | 50,000 | 인천광역시 부평구 부일로 ** , ****동 ****호(부개동, 부개역푸르지오) |
| 310 | 30누6614 | 박*균 | 2022-11-07 | 50,000 | 서울특별시 강서구 방화대로*다길 **-* , ***호(공향동, 위하우스) |
| 311 | 39주7483 | 박*기 | 2022-11-13 | 50,000 | 인천광역시 계양구 봉오대로***번길 **-* , 다동 ***호(작전동, 신흥주택) |
| 312 | 161호8323 | 박*태 | 2022-10-20 | 50,000 | 경기도 오산시 성호대로 *** (오산동) |
| 313 | 57오1313 | 박*서 | 2022-11-14 | 50,000 | 인천광역시 부평구 마분로**번길 **-* (부개동) |
| 314 | 363마2497 | 박*우 | 2022-10-19 | 50,000 | 인천광역시 계양구 임학서로**번길 * , ***호(임학동) |
| 315 | 경기86아2786 | 박*현 | 2022-10-27 | 50,000 | 경기도 안산시 단원구 신각길 ** ****동 ***호(신길동, 안산 신길온천역 휴먼빌*차아파트) |
| 316 | 83부1751 | 이*례 | 2022-10-19 | 50,000 | 경기도 안산시 단원구 인현중앙길 ** , *동 ***호(고잔동, 무진*차) |
| 317 | 68노4427 | 이*숙 | 2022-10-25 | 25,000 | 인천광역시 남동구 예술로***번길 ** , ****호(간석동, 나리빌라) |
| 318 | 47누4630 | 이*엽 | 2022-11-07 | 50,000 | 인천광역시 남동구 호구포로***번길 **-* , ****호 (구월동, 청송빌라) |
| 319 | 105하6100 | 이*진 | 2022-10-13 | 50,000 | 인천광역시 미추홀구 경원대로***번길 **-* , ****동 ***호(주안동, 청도스카이뷰) |
| 320 | 14고3844 | 이*협 | 2022-11-02 | 50,000 | 인천광역시 연수구 랜드마크로 *** , ****동 ****호 (송도동, 더샵송도 마리나베이) |
| 321 | 36조7824 | 이*훈 | 2022-10-21 | 50,000 | 인천광역시 부평구 백범로***번길 ** (십정동) |
| 322 | 114버7988 | 이*현 | 2022-10-17 | 50,000 | 인천광역시 부평구 동수로 ** , ****동 ****호 (부평동, 부평역화성파크드림) |

| | | | | | |
|-----|-----------|-----|------------|--------|--|
| 323 | 67누1001 | 이*규 | 2022-10-21 | 50,000 | 경기도 평택시 이충로 ** , ***동 ***호(이충동, 미주*차아파트) |
| 324 | 160허4170 | 이*아 | 2022-10-09 | 50,000 | 인천광역시 미추홀구 문학길 **_* , ***호 (문학동) |
| 325 | 149서2730 | 이*규 | 2022-11-02 | 50,000 | 인천광역시 계양구 아나지로***번길 ** , *동 ***호(작전동, 미도아파트) |
| 326 | 27우0640 | 이*민 | 2022-10-23 | 50,000 | 인천광역시 서구 청라한울로 ** , ***동 ***호(청라동, 청라제일풍경채) |
| 327 | 29루3301 | 이*숙 | 2022-11-03 | 50,000 | 인천광역시 남동구 석산로 *** , 나동 ***호(구월동, 호진타운채) |
| 328 | 인천30바9349 | 최*삼 | 2022-10-18 | 50,000 | 인천광역시 미추홀구 능해길**번길 ** , *동 ***호(용현동, 대진아파트) |
| 329 | 83우9901 | 최*식 | 2022-11-02 | 50,000 | 인천광역시 서구 가정로***번길 **_* , ***호 (가좌동, 현대리더스) |
| 330 | 06허0811 | 최*희 | 2022-11-04 | 50,000 | 인천광역시 부평구 부평대로***번길 **_* , ***동 ***호(청천동, 대경빌라트) |
| 331 | 인천30바3931 | 최*흥 | 2022-10-17 | 50,000 | 인천광역시 남동구 남동대로 *** , ***동 ***호 (간석동, 간석래미안자이아파트) |
| 332 | 69버7969 | 최*수 | 2022-10-18 | 50,000 | 경기도 시흥시 수인로****번길 ** (안현동) |
| 333 | 74구0280 | 최*섭 | 2022-10-24 | 60,000 | 인천광역시 서구 원적로*번길 ** , ***호(가좌동, 하이팰리스*차) |
| 334 | 171거7495 | 최*준 | 2022-10-21 | 50,000 | 인천광역시 미추홀구 매소홀로***번길 **_* , ***호(문학동, ** ***) |
| 335 | 64노3333 | 최*열 | 2022-11-12 | 50,000 | 경기도 부천시 부일로***번길 ** (심곡동) |
| 336 | 84오0771 | 최*규 | 2022-10-25 | 50,000 | 인천광역시 남동구 담방로**번길 ** , ***동 ***호(만수동, 광명아파트) |
| 337 | 376구9489 | 최*기 | 2022-10-20 | 50,000 | 인천광역시 남동구 구월로 *** , ***동 ***호(구월동, 구월힐스테이트) |
| 338 | 10우7156 | 최*화 | 2022-10-26 | 50,000 | 인천광역시 남동구 만수로**번길 ** , ***동 ***호(만수동, 주공아파트) |
| 339 | 55라3009 | 최*호 | 2022-10-27 | 50,000 | 인천광역시 연수구 먼우금로 ** , *동 ***호(동춘동, 대동아파트) |
| 340 | 35로3606 | 최*규 | 2022-11-03 | 50,000 | 인천광역시 동구 동산로 ** , *층(송림동) |
| 341 | 인천32바1423 | 최*봉 | 2022-11-12 | 50,000 | 인천광역시 남동구 인주대로 *** , ***동 ***호(만수동, 삼환아파트) |
| 342 | 인천30바1602 | 최*후 | 2022-10-30 | 50,000 | 인천광역시 미추홀구 염전로 *** , ***동 ***호(주안동, 주안역센트레빌) |
| 343 | 158나9477 | 최*연 | 2022-11-01 | 50,000 | 충청북도 보은군 보은읍 장속중초로 ***_* |
| 344 | 02서1986 | 최*주 | 2022-11-08 | 50,000 | 인천광역시 중구 제물량로 ***_* , ***동 ***호(답동, 로알답동맨션) |
| 345 | 02서1986 | 최*주 | 2022-11-04 | 50,000 | 인천광역시 중구 제물량로 ***_* , ***동 ***호(답동, 로알답동맨션) |
| 346 | 152루7492 | 권*철 | 2022-11-03 | 50,000 | 인천광역시 미추홀구 주승로 *** , ***동 ***호(관교동, 동부아파트) |
| 347 | 369도9504 | 권*란 | 2022-11-10 | 50,000 | 인천광역시 동구 송현로 ** , ***동 ***호(송현동, 솔빛마을주공아파트) |
| 348 | 82머0162 | 권*진 | 2022-10-26 | 50,000 | 인천광역시 남동구 남동대로 *** , ***동 ***호(간석동, 간석래미안자이아파트) |
| 349 | 68구3684 | 권*석 | 2022-11-14 | 50,000 | 인천광역시 남동구 간석로 **_* , 다동 ***호(간석동, 홍익빌라) |
| 350 | 15마5675 | 권*라 | 2022-10-28 | 50,000 | 인천광역시 미추홀구 한나루로***번길 *** , ***호(용현동, 자이) |
| 351 | 59더9026 | 권*풍 | 2022-10-25 | 50,000 | 인천광역시 남동구 서판로**번길 *_* , *층동(만수동) |
| 352 | 14거6005 | 권*일 | 2022-11-10 | 50,000 | 인천광역시 서구 건지로***번길 **_* , ***호 (가좌동) |
| 353 | 56모0686 | 권*령 | 2022-10-16 | 50,000 | 인천광역시 부평구 갈월동로 ** , ***동 ***호(갈산동, 한국아파트) |
| 354 | 55우1186 | 금*영 | 2022-10-28 | 50,000 | 인천광역시 부평구 부영로 *** , ***동 ***호(산곡동, 우성아파트) |
| 355 | 05로1345 | 기*균 | 2022-10-30 | 50,000 | 인천광역시 연수구 예술로**번길 ** , *동 ***호 (선학동) |
| 356 | 25가0399 | 김*민 | 2022-11-11 | 50,000 | 인천광역시 미추홀구 한나루로 *** , ***호(도화동, 신세계아파트) |

| | | | | | |
|-----|-----------|-----|------------|--------|--|
| 357 | 21소8287 | 김*석 | 2022-10-27 | 50,000 | 인천광역시 미추홀구 경원대로 *** , ***동 ***호(주안동, 인천관교한신휴플러스) |
| 358 | 94부5507 | 김*수 | 2022-10-26 | 50,000 | 경기도 안산시 상록구 사사안골*길 ** (사사동) |
| 359 | 88머3718 | 김*순 | 2022-10-26 | 50,000 | 인천광역시 남동구 백범로***번길 ** (간석동) |
| 360 | 59노2424 | 박*규 | 2022-10-20 | 50,000 | 인천광역시 남동구 복개서로 ** , ***호(구월동, 구월그린빌라) |
| 361 | 59노2424 | 박*규 | 2022-11-01 | 50,000 | 인천광역시 남동구 복개서로 ** , ***호(구월동, 구월그린빌라) |
| 362 | 129호1231 | 박*순 | 2022-10-11 | 50,000 | 광주광역시 남구 대남대로 *** , ***호(주월동, 주월동홀리어스오피스텔) |
| 363 | 21누0940 | 박*제 | 2022-10-19 | 50,000 | 인천광역시 부평구 길주로 ***_* , **동 ***호 (청천동, 삼우시티빌) |
| 364 | 155모8115 | 박*수 | 2022-10-21 | 50,000 | 인천광역시 부평구 배곧로 **_* (십정동) |
| 365 | 56구4297 | 박*예 | 2022-10-18 | 50,000 | 경기도 남양주시 화도읍 마치로 ***_* , ***동 ***호(강동빌라) |
| 366 | 32노6210 | 박*호 | 2022-10-18 | 50,000 | 인천광역시 미추홀구 미추로**번길 ** , ***호(송의동, 우솔빌) |
| 367 | 81너1798 | 박*원 | 2022-10-20 | 50,000 | 인천광역시 남동구 만수서로 ** , ***동 ***호(만수동, 포레시아) |
| 368 | 385루5893 | 박*철 | 2022-11-08 | 50,000 | 인천광역시 서구 청라커널로***번길 ** , ***동 ***호(청라동, 청라현대센앤빌더테라스) |
| 369 | 301가4919 | 박*순 | 2022-11-03 | 50,000 | 인천광역시 미추홀구 경인북길***번길 **_* , 다동 ***호(도화동, 우정팰리스) |
| 370 | 07부7200 | 박*자 | 2022-10-19 | 50,000 | 충청남도 당진시 고대면 고대로 ** , ***동 ***호(산내들아파트) |
| 371 | 07부7200 | 박*자 | 2022-10-26 | 50,000 | 충청남도 당진시 고대면 고대로 ** , ***동 ***호(산내들아파트) |
| 372 | 46다9517 | 박*서 | 2022-10-26 | 50,000 | 인천광역시 미추홀구 경인로***번길 *_* , ***호(송의동) |
| 373 | 38나0542 | 박*진 | 2022-11-10 | 50,000 | 인천광역시 미추홀구 경인북길***번길 ** , ***동 ***호(도화동, 썬골마을아파트) |
| 374 | 93나4091 | 박*표 | 2022-10-20 | 50,000 | 인천광역시 남동구 남동대로***번길 * , ***호 (구월동, 하람주택) |
| 375 | 86서7715 | 이*진 | 2022-10-18 | 50,000 | 인천광역시 서구 청라에메랄드로 *** , ***동 ***호(청라동, 웰카운티) |
| 376 | 37노0902 | 이*철 | 2022-11-07 | 50,000 | 인천광역시 남동구 만수서로 ** , ***동 ***호(만수동, 포레시아) |
| 377 | 334무3777 | 이*희 | 2022-11-10 | 50,000 | 인천광역시 남동구 논고개로**번길 ** , ***동 ***호(논현동, 논현센트럴뷰) |
| 378 | 30루5335 | 이*균 | 2022-10-26 | 50,000 | 서울특별시 송파구 오금로**길 **_* , ***호(방이동) |
| 379 | 57러5698 | 이*자 | 2022-11-01 | 50,000 | 인천광역시 남동구 아암대로***번길 ** ***동 ***호(논현동, 에코메트로한화꿈에그린아파트) |
| 380 | 234우2074 | 이*욱 | 2022-11-10 | 50,000 | 경기도 김포시 유현로 *** , ***동 ***호(풍무동, 풍무푸르지오) |
| 381 | 인천30바1075 | 이*익 | 2022-11-12 | 50,000 | 인천광역시 서구 검단로***번길 ** , ***호(마전동, 힐스타운) |
| 382 | 15버2768 | 이*진 | 2022-10-26 | 50,000 | 인천광역시 남동구 백범로***번길 ** , ***동 ***호(간석동, 인천간석** *단지) |
| 383 | 73소2745 | 이*진 | 2022-10-29 | 60,000 | 인천광역시 서구 율도로***번길 **_* , 라동 ***호(가정동, 한신빌라) |
| 384 | 41조4293 | 이*호 | 2022-10-19 | 50,000 | 인천광역시 남동구 석산로 ** , ***동 ***호(간석동, 간석마을풍림아이원아파트) |
| 385 | 93고0800 | 이*훈 | 2022-10-26 | 50,000 | 인천광역시 남동구 용천로**번길 ** , 지층 *호 (구월동, 신동아빌라) |
| 386 | 40마8601 | 이*희 | 2022-10-26 | 50,000 | 인천광역시 미추홀구 햇골길**번길 **_* (학익동) |
| 387 | 35구0833 | 이*훈 | 2022-11-13 | 50,000 | 인천광역시 미추홀구 인하로***번길 ** , 가동 ***호(주안동, 아주아파트) |
| 388 | 25우2326 | 이*란 | 2022-10-28 | 50,000 | 인천광역시 남동구 선수촌로 ** ***동 ***호(구월동, 구월아시아드선수촌센트럴자이) |
| 389 | 09무3888 | 이*석 | 2022-10-24 | 50,000 | 인천광역시 남동구 구월로***번길 **_* , ***호(구월동) |
| 390 | 95주0657 | 이*주 | 2022-10-24 | 50,000 | 서울특별시 영등포구 도신로**길 ** , ***동 ***호(영등포동, 영등포푸르지오) |

| | | | | | |
|-----|-----------|-----|------------|--------|---|
| 391 | 02서1986 | 최*주 | 2022-11-07 | 50,000 | 인천광역시 중구 제물량로 ***-*, ***동 ***호(답동, 로얄답동맨션) |
| 392 | 85노7581 | 최*일 | 2022-10-24 | 50,000 | 인천광역시 중구 운서*로 **, ***동 ***호(운서동, 영종금호어울림*차아파트) |
| 393 | 10노8567 | 최*희 | 2022-11-04 | 50,000 | 인천광역시 서구 비즈니스로 **, ***동 ***호(청라동, 청라한양수자인) |
| 394 | 13소6780 | 최*식 | 2022-11-08 | 25,000 | 인천광역시 미추홀구 매소홀로***번길 **, *동 ***호(학익동, 럭키타운) |
| 395 | 04머0342 | 최*호 | 2022-10-21 | 50,000 | 인천광역시 미추홀구 경인로 ***, ***호 (송의동, 새힘아파트) |
| 396 | 56조0126 | 최*길 | 2022-10-21 | 50,000 | 인천광역시 남동구 구월말로**번길 *, *동 ***호(만수동, 우진다세대주택) |
| 397 | 05구2015 | 최*석 | 2022-10-28 | 50,000 | 인천광역시 계양구 안남로 ***, 나동 ***호(효성동, 동남아파트) |
| 398 | 21가3098 | 최*형 | 2022-10-27 | 50,000 | 충청남도 천안시 동남구 쌍용대로 ***, ***동 ***호(봉명동, *편한세상봉명아너리움) |
| 399 | 379무4669 | 최*호 | 2022-10-26 | 50,000 | 인천광역시 남동구 경인로 ***, ***호(간석동, 이즈아파트) |
| 400 | 86도4411 | 최*용 | 2022-10-28 | 50,000 | 인천광역시 미추홀구 미추홀대로 ***, ***호 (주안동, 한덕주상복합아파트) |
| 401 | 인천30바4489 | 최*호 | 2022-10-17 | 50,000 | 인천광역시 미추홀구 노적산로**번길 ** (학익동) |
| 402 | 86부8638 | 최*근 | 2022-11-09 | 50,000 | 인천광역시 서구 원창로***번길 *-*, *동 ***호 (가정동, 진명빌라) |
| 403 | 인천30바4698 | 최*대 | 2022-11-01 | 50,000 | 인천광역시 서구 건지로 ***, ***동 ***호(가좌동, 가좌한신휴플러스아파트) |
| 404 | 25도3246 | 최*택 | 2022-10-19 | 50,000 | 인천광역시 서구 신석로 **, ***동 ***호(석남동, 월드메르디앙) |
| 405 | 33모8542 | 최*상 | 2022-11-01 | 50,000 | 인천광역시 동구 송림로***번길 **, ***동 ***호(송림동, 송림파인앤유) |
| 406 | 25저3835 | 최*향 | 2022-11-04 | 50,000 | 인천광역시 계양구 동양로 **, ***동 ***호(동양동, 주공아파트) |
| 407 | 인천30바5803 | 최*열 | 2022-11-14 | 50,000 | 인천광역시 계양구 봉오대로***번길 *, ***동 ***호(작전동, 코오롱아파트) |
| 408 | 321무2150 | 김*태 | 2022-10-31 | 50,000 | 인천광역시 미추홀구 장천로**번길 **, *동 ***호(송의동, 대광빌라) |
| 409 | 35려2061 | 김*배 | 2022-11-07 | 50,000 | 인천광역시 연수구 선학로 **, *동 ***호(선학동, 태산아파트) |
| 410 | 인천30바8459 | 김*성 | 2022-10-26 | 50,000 | 인천광역시 남동구 함박외로 ***, ***동 ***호(논현동, 논현주공아파트) |
| 411 | 02가6288 | 김*식 | 2022-10-26 | 50,000 | 경기도 김포시 김포한강*로***번길 **-* (마산동) |
| 412 | 13주2275 | 김*홍 | 2022-11-11 | 50,000 | 인천광역시 남동구 장아산로 ***, ***동 ***호(서창동, 서창자이아파트) |
| 413 | 47고7510 | 김*랑 | 2022-10-24 | 50,000 | 인천광역시 미추홀구 염전로***번길 **-* , *동 ***호(도화동, 어반스뷰*차) |
| 414 | 48소6837 | 김*성 | 2022-11-12 | 50,000 | 인천광역시 중구 인종로***번길 **, ***호(신흥동*가, 홈유레카) |
| 415 | 34소8378 | 김*양 | 2022-11-04 | 50,000 | 인천광역시 부평구 안남로***번길 **, ***동 ***호(산곡동, 경남아파트) |
| 416 | 73수2295 | 김*평 | 2022-10-25 | 60,000 | 인천광역시 연수구 송도문화로**번길 **, ***동 ***호(송도동, 송도더샵그린스퀘어) |
| 417 | 92나4955 | 김*현 | 2022-10-20 | 50,000 | 인천광역시 서구 길주로***번길 **, ***호(석남동) |
| 418 | 36도6072 | 김*훈 | 2022-11-12 | 50,000 | 인천광역시 계양구 새말로 **, ***동 ***호(효성동, 유승아파트) |
| 419 | 140마7456 | 김*식 | 2022-10-15 | 50,000 | 인천광역시 연수구 컨벤시아대로***번길 **, ***동 ***호(송도동, 송도 더샵 퍼스트파크) |
| 420 | 68어1649 | 김*정 | 2022-11-10 | 50,000 | 인천광역시 미추홀구 한나루로***번길 ***-**, *층(주안동) |
| 421 | 252구2913 | 김*진 | 2022-10-31 | 50,000 | 인천광역시 부평구 체육관로***번길 **-**, ***호(삼산동) |
| 422 | 28라7185 | 김*영 | 2022-11-13 | 50,000 | 인천광역시 남동구 석산로**번길 *-*, ***호(간석동, 지오빌) |
| 423 | 38로9890 | 김*원 | 2022-10-26 | 50,000 | 경기도 동두천시 평화로 ****-*, *동 ***호(생연동, 대원빌라) |
| 424 | 42고3621 | 박*수 | 2022-10-24 | 50,000 | 인천광역시 미추홀구 인종로**번길 *-**, ***호(송의동, 리치하임) |

| | | | | | |
|-----|-----------|-----|------------|--------|---|
| 425 | 32너2997 | 박*완 | 2022-11-08 | 50,000 | 인천광역시 남동구 구월로 *** , ****동 ***호(구월동, 구월힐스테이트) |
| 426 | 91무9031 | 박*의 | 2022-11-03 | 50,000 | 인천광역시 부평구 부영로**번길 **_* , 나동 ***호(부평동, 청하빌라) |
| 427 | 109호1293 | 박*철 | 2022-08-02 | 50,000 | 경기도 고양시 일산동구 호수로 *** , ***호(장항동, 삼성라고빌) |
| 428 | 84소0786 | 박*례 | 2022-11-02 | 50,000 | 인천광역시 미추홀구 한나루로 *** , 나동 ***호(주안동, 동인빌라) |
| 429 | 95도2431 | 박*기 | 2022-10-17 | 50,000 | 인천광역시 미추홀구 석정로***번길 **_* , *동 ***호(도화동, 삼성홈타운) |
| 430 | 51보8694 | 박*백 | 2022-11-03 | 50,000 | 인천광역시 동구 쌍우물로 *** , 나동 ***호(화수동, 화수연립) |
| 431 | 14다8899 | 박*수 | 2022-11-10 | 50,000 | 경기도 화성시 우정읍 기아자동차로 ***_* , ***동 ***호(기아사원아파트) |
| 432 | 23무6449 | 박*자 | 2022-11-14 | 50,000 | 인천광역시 부평구 원적로 *** , ***동 ***호(산곡동, 한화아파트) |
| 433 | 25모3429 | 박*연 | 2022-11-03 | 50,000 | 인천광역시 남동구 경원대로 *** , ***동 ***호(간석동, 신원아침도시) |
| 434 | 17모0192 | 박*택 | 2022-10-20 | 50,000 | 인천광역시 미추홀구 경인로***번길 **_* (주안동) |
| 435 | 352부7529 | 박*현 | 2022-11-09 | 50,000 | 인천광역시 남동구 호구포로***번길 *** , ***호(구월동, 영빈맨션) |
| 436 | 인천30바5318 | 박*배 | 2022-10-20 | 50,000 | 인천광역시 남동구 남동대로***번길 ** , ***동 ***호(구월동, 구월지웰시티 푸르지오) |
| 437 | 46두9453 | 박*석 | 2022-11-01 | 50,000 | 인천광역시 연수구 능허대로***번길 **_* , ***호 (옥련동) |
| 438 | 25도3758 | 박*우 | 2022-10-21 | 50,000 | 인천광역시 미추홀구 경원대로 *** , ***동 ***호(주안동, 더월드스테이트아파트) |
| 439 | 10소8149 | 박*명 | 2022-11-01 | 50,000 | 경기도 시흥시 정왕대로**번길 * , ***동 ***호(정왕동, 신동아아파트) |
| 440 | 827가2813 | 이*학 | 2022-10-15 | 50,000 | 인천광역시 계양구 서운로 ** , ***동 ***호(서운동, 계양효성해링턴플레이스) |
| 441 | 64루2927 | 이*환 | 2022-10-28 | 50,000 | 인천광역시 미추홀구 미추로**번길 ** , ***호(송의동, 삼성베라체) |
| 442 | 336주5843 | 이*훈 | 2022-11-07 | 50,000 | 경기도 김포시 통진읍 검암*로 ** , *동 ***호(송릉간부숙소) |
| 443 | 241저6017 | 이*열 | 2022-11-03 | 50,000 | 인천광역시 남동구 만수로 *_** , *동 ***호(만수동, 비엔비아트빌) |
| 444 | 05소1514 | 이*수 | 2022-10-18 | 50,000 | 인천광역시 미추홀구 구월로**번길 **_* , ***호(주안동, 태동하이빌) |
| 445 | 54서4767 | 이*수 | 2022-11-03 | 50,000 | 인천광역시 연수구 랜드마크로 *** , ***동 ***호(송도동, 더샵송도 마리나베이) |
| 446 | 55수1971 | 이*성 | 2022-10-20 | 50,000 | 경기도 시흥시 월곶중앙로**번길 ** , ***호(월곶동, 나보나시티) |
| 447 | 50고0925 | 이*덕 | 2022-11-03 | 50,000 | 인천광역시 미추홀구 석산로 ** , ***호(주안동, 두산아파트) |
| 448 | 13누4474 | 이*석 | 2022-11-03 | 50,000 | 서울특별시 강남구 자곡로 *** , ***동 ***호(자곡동, 강남한양수자인) |
| 449 | 18무2500 | 이*석 | 2022-11-01 | 50,000 | 경기도 김포시 통진읍 마송*로 * , ***동 ***호(김포마송엘에이지*단지) |
| 450 | 101모5663 | 이*창 | 2022-11-10 | 50,000 | 인천광역시 미추홀구 연송로 **_* (도화동) |
| 451 | 22루8810 | 이*근 | 2022-10-23 | 50,000 | 인천광역시 남동구 논고개로***번길 ** , ***동 ***호(도림동, 도림주공그린빌*단지아파트) |
| 452 | 87보0898 | 이*길 | 2022-11-01 | 50,000 | 전라남도 목포시 삼학로 **_* (동명동) |
| 453 | 82무0244 | 이*우 | 2022-10-18 | 50,000 | 인천광역시 미추홀구 용오로 ** , ***호(용현동, 드림오피스텔) |
| 454 | 82무0244 | 이*우 | 2022-10-19 | 50,000 | 인천광역시 미추홀구 용오로 ** , ***호(용현동, 드림오피스텔) |
| 455 | 07나6791 | 이*재 | 2022-11-01 | 50,000 | 인천광역시 남동구 청능대로***번길 ** , ***동 ***호(논현동, 주공아파트) |
| 456 | 34모7562 | 이*건 | 2022-11-10 | 50,000 | 인천광역시 미추홀구 주승로 *** , ***동 ***호(관교동, 동부아파트) |
| 457 | 152머6652 | 이*준 | 2022-11-14 | 50,000 | 인천광역시 부평구 부일로 ** , *동 ***호(부평동, 삼진아파트) |

| | | | | | |
|-----|-----------|--------------|------------|--------|--|
| 458 | 56도5873 | 이*미 | 2022-11-08 | 50,000 | 인천광역시 서구 건지로 *** , ***동 ****호(가좌동, 가좌한신휴플러스아파트) |
| 459 | 38누1619 | 최*일 | 2022-10-15 | 50,000 | 인천광역시 동구 화도진로*번길 **-* (금곡동) |
| 460 | 25누8072 | 최*호 | 2022-11-07 | 50,000 | 인천광역시 부평구 부평대로 *** , *동 ****호(부평동, 파리상뜨) |
| 461 | 26어3220 | 최*환 | 2022-10-26 | 50,000 | 인천광역시 서구 봉오대로***번길 ** , ***동 ***호(가정동, 하나*차아파트) |
| 462 | 인천30바4778 | 최*남 | 2022-10-18 | 50,000 | 인천광역시 연수구 새말로 *** , ***동 ****호(연수동, 세경아파트) |
| 463 | 61어7594 | 최*진 | 2022-10-26 | 50,000 | 인천광역시 부평구 후정동로 * , *동 ***호(삼산동, 대보아파트) |
| 464 | 35더9483 | 최*섭 | 2022-11-08 | 50,000 | 인천광역시 남동구 석산로 ** , ***동 ****호(간석동, 간석마을풍림아이원아파트) |
| 465 | 86다9026 | 추*애 | 2022-11-07 | 50,000 | 인천광역시 동구 화도로 **-* , ***호(화수동) |
| 466 | 46구7882 | 추*완 | 2022-10-19 | 50,000 | 인천광역시 부평구 원적로***번길 ** , ****호(부평동, 센트럴뷰*차) |
| 467 | 30부0623 | 크로***** * | 2022-11-09 | 50,000 | 경기도 화성시 정남면 만년로 ***-* , *층 |
| 468 | 40고8078 | 태*훈 | 2022-10-25 | 50,000 | 인천광역시 부평구 경인로 *** , ***동 ****호(부평동, 웨스트레뷰) |
| 469 | 171하1016 | 태림***** * | 2022-11-01 | 50,000 | 경기도 파주시 미래로***번길 *** , ***동 ***호(동패동, 노블타운) |
| 470 | 24나4717 | 태*식 | 2022-11-01 | 50,000 | 인천광역시 미추홀구 인주대로***번길 **-* , ***호(용현동) |
| 471 | 50호0605 | 김*원 | 2022-10-26 | 50,000 | 인천광역시 서구 서로*로 ** , ****동 ***호 (당하동, 인천검단 엘에이치 **단지) |
| 472 | 211주9221 | 김*필 | 2022-10-19 | 50,000 | 인천광역시 남동구 담방로**번길 ** , ***동 ***호(만수동, 광명아파트) |
| 473 | 65호1544 | 김*훈 | 2022-10-17 | 50,000 | 인천광역시 계양구 효서로**번길 * , **동 ***호 (효성동, 굿모닝빌) |
| 474 | 37마1399 | 김*신 | 2022-10-17 | 50,000 | 인천광역시 부평구 원적로 *** , ***동 ***호 (산곡동, 부평살레아넬리스아파트) |
| 475 | 125모1541 | 김*애 | 2022-11-13 | 50,000 | 인천광역시 서구 청라커널로 *** , ***동 ****호(청라동, 청라롯데캐슬) |
| 476 | 62루7078 | 김*자 | 2022-11-11 | 50,000 | 전라남도 목포시 동명로 ** (산정동) |
| 477 | 55서8232 | 김*희 | 2022-11-02 | 50,000 | 인천광역시 남동구 호구포로 *** , ****동 ****호(구월동, 롯데캐슬골드) |
| 478 | 18누7299 | 김*연 | 2022-10-27 | 50,000 | 인천광역시 서구 원당대로***번길 ** , ***동 ***호(마전동, 당하*차풍림아이원아파트) |
| 479 | 69도7536 | 김*성 | 2022-10-30 | 50,000 | 인천광역시 서구 용두산로**번길 * , *동 ***호(심곡동, 청아다가구) |
| 480 | 18라3651 | 김*정 | 2022-11-02 | 50,000 | 인천광역시 부평구 안남로 ** , ***동 ****호(산곡동, 현대아파트) |
| 481 | 42마1570 | 김*정 | 2022-11-13 | 50,000 | 서울특별시 동작구 상도로 ***-* , ***동 ***호(상도동, 힐스테이트 상도 센트럴파크) |
| 482 | 143두7166 | 김*경 | 2022-10-21 | 50,000 | 인천광역시 미추홀구 염전로 *** , ***동 ****호(주안동, 주안역센트레빌) |
| 483 | 153허3571 | 김*선 | 2022-11-10 | 50,000 | 인천광역시 부평구 부평대로***번길 ** , ***동 ***호 (청천동, 대경빌라트) |
| 484 | 119서4347 | 박*일 | 2022-11-07 | 50,000 | 경기도 시흥시 월곶중앙로**번길 * , ***동 ****호(월곶동, 월곶풍림*차아이원아파트) |
| 485 | 83저2118 | 박*호 | 2022-10-31 | 50,000 | 인천광역시 남동구 백범로***번길 ** , 나동 ***호 (만수동, 인수빌라) |
| 486 | 29가0260 | 박*홍 | 2022-11-10 | 50,000 | 경기도 부천시 도약로 *** , ***동 ***호(중동, 한라마울) |
| 487 | 29오3762 | 박*식 | 2022-11-04 | 50,000 | 인천광역시 부평구 수변로*번길 **-* , *동 ***호(부개동, 태강탑스빌) |
| 488 | 04도3177 | 박*규 | 2022-10-24 | 50,000 | 인천광역시 서구 청라커널로 *** , ***동 ****호(청라동, 청라롯데캐슬) |
| 489 | 11서7179 | 박*은 | 2022-10-31 | 50,000 | 인천광역시 남동구 남동대로***번길 ** (간석동) |
| 490 | 35도5188 | 박*진 | 2022-11-12 | 50,000 | 인천광역시 중구 도원로**번길 ** , *층(도원동) |
| 491 | 인천30바7677 | 박*주 | 2022-11-10 | 50,000 | 인천광역시 남동구 백범로***번길 ** , ***동 ***호(간석동, 인천간석** *단지) |

| | | | | | |
|-----|-----------|---------|------------|--------|---|
| 492 | 26오2799 | 방* | 2022-11-01 | 50,000 | 인천광역시 서구 청라한울로 ** , ***동 ***호(청라동, 청라제일풍경채) |
| 493 | 37머7210 | 방*숙 | 2022-10-19 | 50,000 | 인천광역시 부평구 원적로 *** , ***동 ***호(산곡동, 한화아파트) |
| 494 | 05조2891 | 배*선 | 2022-10-22 | 50,000 | 경기도 오산시 가수행복로 **_* , ****동 ***호(가수동, 세교*엘에이치**단지아파트) |
| 495 | 16라7851 | 배*춘 | 2022-11-11 | 50,000 | 경상남도 통영시 용남면 대곡길 ** , ***동 ***호(통영청구하이츠) |
| 496 | 49라0314 | 배*자 | 2022-10-20 | 50,000 | 인천광역시 미추홀구 한나루로***번길 ** , *동 ***호(용현동, 대신아트빌라) |
| 497 | 인천30바8770 | 배*돈 | 2022-10-25 | 50,000 | 인천광역시 남동구 백범로***번길 **_* , *중호(만수동) |
| 498 | 01오6760 | 배*길 | 2022-10-18 | 50,000 | 인천광역시 중구 서해대로 *** , **동 ***호(신흥동*가, 향운아파트) |
| 499 | 09너4539 | 이*일 | 2022-11-14 | 50,000 | 인천광역시 미추홀구 한나루로 *** , *층(주안동) |
| 500 | 17주5981 | 이*태 | 2022-10-20 | 50,000 | 인천광역시 부평구 청중로 ** , 라동 ***호(정천동, 부원연립) |
| 501 | 63모9308 | 이*희 | 2022-11-04 | 50,000 | 인천광역시 남동구 구월남로***번길 ** , ***호(구월동, 예승파크빌) |
| 502 | 24수3238 | 이*재 | 2022-11-04 | 50,000 | 인천광역시 미추홀구 염전로 *** , ***동 ***호(주안동, 주안역센트레빌) |
| 503 | 21로5001 | 이*연 | 2022-11-11 | 50,000 | 인천광역시 미추홀구 석바위로*번길 ** , ***호(도화동, 안진아트빌) |
| 504 | 18노1202 | 이*무 | 2022-10-18 | 50,000 | 인천광역시 미추홀구 경인로***번길 ** , ***호 (도화동, 대양아트빌) |
| 505 | 24보3775 | 이*화 | 2022-10-23 | 50,000 | 인천광역시 미추홀구 소성로***번길 **_* , ***호(문학동, 파크앤빌) |
| 506 | 48너4639 | 이*열 | 2022-11-12 | 50,000 | 인천광역시 남동구 만수서로 ** , ***동 ***호(만수동, 포레시안) |
| 507 | 34어1828 | 이*우 | 2022-10-31 | 50,000 | 인천광역시 동구 안송로**번길 *-* (송림동) |
| 508 | 53너3628 | 이*일 | 2022-11-11 | 50,000 | 인천광역시 남동구 서판로***번길 ** (만수동) |
| 509 | 39머5179 | 이*희 | 2022-11-08 | 50,000 | 인천광역시 남동구 만수서로 ** , ***동 ***호(만수동, 포레시안) |
| 510 | 경기06초6372 | 이*권 | 2022-10-20 | 60,000 | 인천광역시 미추홀구 독배로***번길 ** , ***호(송의동, 더프라임) |
| 511 | 45로3310 | 이*민 | 2022-11-14 | 50,000 | 서울특별시 노원구 덕릉로***가길 **_* (상계동) |
| 512 | 75주8900 | 표*애 | 2022-10-19 | 60,000 | 인천광역시 부평구 부흥로 *** , ***호(부평동, 부평센트레빌) |
| 513 | 95주1783 | 푸*니 | 2022-10-11 | 50,000 | 경기도 고양시 일산서구 덕이로 **_* , *층 제*에프-***호(덕이동, 양우씨네플렉스) |
| 514 | 경기95자6215 | 프라***** | 2022-10-26 | 60,000 | 경기도 안성시 일죽면 금일로 *** |
| 515 | 141소3405 | 하*현 | 2022-10-24 | 50,000 | 인천광역시 부평구 마장로 *** , *동 ***호(산곡동, 한양아파트) |
| 516 | 172루1969 | 하*근 | 2022-11-14 | 50,000 | 대전광역시 유성구 신성로**번길 ** , ***호(신성동) |
| 517 | 05너7013 | 한*단 | 2022-11-07 | 50,000 | 인천광역시 남동구 염전로 *** ***동 ***호(간석동, 간석 신동아파밀리에 명품아파트) |
| 518 | 69서2581 | 한*태 | 2022-11-04 | 50,000 | 인천광역시 미추홀구 독정안길**번길 ** , ***호(송의동, 씨티캐슬) |
| 519 | 20버2803 | 한*일 | 2022-11-11 | 50,000 | 인천광역시 부평구 상정로 ** , ***동 ***호(십정동, 동보아파트) |
| 520 | 42서6337 | 한*진 | 2022-11-08 | 50,000 | 인천광역시 미추홀구 경인로 *** , ***호 (주안동, 퍼스트아파트) |
| 521 | 77버3830 | 한*도 | 2022-10-17 | 60,000 | 인천광역시 미추홀구 인하로***번길 ** , ***호 (관교동, 호산빌라) |
| 522 | 39마5341 | 한*화 | 2022-10-27 | 50,000 | 인천광역시 부평구 경인로***번길 ** , *동 ***호(부평동, 뉴정일그린타운) |
| 523 | 56모1675 | 한*완 | 2022-10-18 | 50,000 | 인천광역시 부평구 체육관로 *** , ***동 ***호(삼산동, 주공삼산타운아파트) |
| 524 | 48거1041 | 한*금 | 2022-11-04 | 50,000 | 인천광역시 남동구 백범로***번길 ** , ***동 ***호(만수동, 주공아파트) |
| 525 | 179노4550 | 김*선 | 2022-10-24 | 50,000 | 인천광역시 남동구 논현로 ** , ***동 ***호(논현동, 논현휴먼시아 하늘마을) |

| | | | | | |
|-----|-----------|-----|------------|--------|--|
| 526 | 336로7587 | 김*수 | 2022-10-27 | 50,000 | 인천광역시 남동구 선수촌공원로 ** , ***동 ***호(구월동, 구월아시아드선수촌*단지) |
| 527 | 25저0240 | 김*희 | 2022-10-28 | 50,000 | 인천광역시 부평구 주부토로**번길 ** , ***호(부평동, 대경이즈뷰아파트) |
| 528 | 13버4163 | 김* | 2022-11-11 | 50,000 | 인천광역시 서구 청라커널로 *** , ***동 ***호(청라동, 청라롯데캐슬) |
| 529 | 96마3638 | 김*서 | 2022-11-09 | 50,000 | 인천광역시 미추홀구 경인로 *** , ***호(도화동, 더젠시티) |
| 530 | 96마3638 | 김*서 | 2022-10-24 | 50,000 | 인천광역시 미추홀구 경인로 *** , ***호(도화동, 더젠시티) |
| 531 | 12소8836 | 김*수 | 2022-10-20 | 50,000 | 인천광역시 서구 청라커널로***번길 **, ***_***호(청라동, 청라현대센앤빌더테라스) |
| 532 | 58조2403 | 김*정 | 2022-11-06 | 50,000 | 인천광역시 중구 두미포로 *** ***동 ***호(중산동, *편한세상 영종하늘도시 *차) |
| 533 | 인천32바1635 | 김*현 | 2022-11-01 | 50,000 | 인천광역시 부평구 부흥로***번길 ** , ***동 ***호(산곡동, 뉴서울아파트) |
| 534 | 80저8118 | 김*호 | 2022-11-02 | 50,000 | 인천광역시 남동구 서창남순환로 *** , ***동 ***호(서창동, 더포레스트) |
| 535 | 91머2754 | 김*선 | 2022-10-20 | 25,000 | 인천광역시 부평구 경인로***번길 ** , ***호 (부평동) |
| 536 | 인천84배1530 | 김*규 | 2022-11-07 | 50,000 | 인천광역시 미추홀구 경인로 *** , ***호(도화동) |
| 537 | 59거0632 | 김*임 | 2022-10-19 | 50,000 | 경기도 남양주시 오남읍 진건오남로***번길 * |
| 538 | 58부6885 | 김*미 | 2022-11-13 | 50,000 | 인천광역시 미추홀구 인하로***번길 **_** , 가동 *층 ***호(주안동, 주안빌라) |
| 539 | 314무2909 | 김*식 | 2022-11-13 | 50,000 | 인천광역시 남동구 간석로**번길 ** , ***호(간석동, 삼양힐아파트) |
| 540 | 54부4100 | 김*수 | 2022-10-24 | 50,000 | 인천광역시 부평구 마장로***번길 *** , ***호(산곡동, 화랑빌라) |
| 541 | 50저8324 | 배*민 | 2022-11-03 | 50,000 | 인천광역시 남동구 남동대로 *** , ***동 ***호(간석동) |
| 542 | 인천30바4985 | 백*도 | 2022-11-03 | 50,000 | 인천광역시 남동구 문화서로*번길 **_** (구월동) |
| 543 | 46가6488 | 백*자 | 2022-10-17 | 50,000 | 인천광역시 미추홀구 소성로 ***_** (학익동) |
| 544 | 60도7219 | 백*재 | 2022-10-31 | 50,000 | 인천광역시 부평구 안남로 *** , ***동 ***호(청천동, 금호타운) |
| 545 | 359리6850 | 백*현 | 2022-10-28 | 50,000 | 인천광역시 중구 인종로 ** , ***호(신흥동*가, 누리타워) |
| 546 | 327소7381 | 백*희 | 2022-10-17 | 50,000 | 인천광역시 미추홀구 한나루로***번길 **_** , ***호(주안동) |
| 547 | 310다2437 | 백*례 | 2022-11-04 | 50,000 | 인천광역시 계양구 주부토로***번길 ** , ***동 ***호(작전동, 현대아파트) |
| 548 | 10로1374 | 백*권 | 2022-11-11 | 50,000 | 경기도 시흥시 인선길 ** , ***동 ***호(장곡동, 엘에이치**단지) |
| 549 | 서울83사1992 | 백*양 | 2022-10-26 | 50,000 | 서울특별시 성북구 돌곶이로**길 **_** (석관동) |
| 550 | 35소0204 | 변*임 | 2022-10-26 | 50,000 | 서울특별시 구로구 오류로*라길 **_** , *동 ***호(오류동, 길훈아파트) |
| 551 | 52서6064 | 변*기 | 2022-10-20 | 50,000 | 서울특별시 강서구 강서로 *** , ***동 ***호(화곡동, 우장산아이파크이편한세상) |
| 552 | 99거2315 | 변*균 | 2022-10-22 | 60,000 | 인천광역시 남동구 논현로 *** , ***동 ***호(논현동, 별빛마을엘카운티아파트) |
| 553 | 인천30바9456 | 복*식 | 2022-11-10 | 50,000 | 인천광역시 미추홀구 낙섬동로 * , **동 ***호(용현동, 금호타운) |
| 554 | 06수5527 | 봉*균 | 2022-11-03 | 50,000 | 인천광역시 서구 원적로 ** , ***호 (가좌동, 센트럴시티뷰) |
| 555 | 06수5527 | 봉*균 | 2022-10-25 | 50,000 | 인천광역시 서구 원적로 ** , ***호 (가좌동, 센트럴시티뷰) |
| 556 | 56우4980 | 이*백 | 2022-10-25 | 50,000 | 인천광역시 연수구 컨벤시아대로**번길 * , ***동 ***호(송도동, 송도 코오롱 더 프라우 *단지) |
| 557 | 284고3030 | 이*혁 | 2022-10-25 | 50,000 | 충청남도 서산시 지곡면 중왕연개길 **_** |
| 558 | 284고3030 | 이*혁 | 2022-10-25 | 50,000 | 충청남도 서산시 지곡면 중왕연개길 **_** |
| 559 | 61수0912 | 이*호 | 2022-11-04 | 50,000 | 인천광역시 동구 송미로 * , ***동 ***호(송림동, 풍림아이원아파트) |

| | | | | | |
|-----|-----------|-----|------------|--------|--|
| 560 | 54소5024 | 이*훈 | 2022-11-04 | 50,000 | 인천광역시 연수구 한나루로***번길 * , *동 ***호(옥련동, 진태빌라) |
| 561 | 48고7519 | 이*행 | 2022-11-13 | 50,000 | 인천광역시 미추홀구 주안중로 ** , ***호(주안동, 드림채) |
| 562 | 158나5414 | 이*형 | 2022-11-03 | 50,000 | 인천광역시 미추홀구 한나루로***번길 ** , ***호(주안동) |
| 563 | 280소8174 | 이*수 | 2022-10-24 | 50,000 | 인천광역시 미추홀구 경인로 *** , ****호(도화동, 탑클래스아) |
| 564 | 36버5719 | 이*규 | 2022-11-13 | 50,000 | 인천광역시 미추홀구 경원대로 *** , ***동 ***호(주안동, 더월드스테이트아파트) |
| 565 | 165호4542 | 이*영 | 2022-10-11 | 50,000 | 인천광역시 서구 봉수대로***번길 *(가좌동) |
| 566 | 181무9543 | 이*욱 | 2022-10-25 | 50,000 | 인천광역시 부평구 주부토로***번길 ** , ***동 ****호(갈산동, 한국전력공사 인천본부 사택) |
| 567 | 64라6264 | 이*흠 | 2022-11-09 | 50,000 | 서울특별시 동대문구 사가정로 *** , ***동 ***호(전농동, 전농**아파트) |
| 568 | 73보5112 | 이*식 | 2022-11-02 | 60,000 | 인천광역시 남동구 석산로 ** , ***동 ****호(간석동, 간석마을풍림아이원아파트) |
| 569 | 261소6554 | 이*영 | 2022-11-01 | 50,000 | 인천광역시 서구 이음*로 ** , ***동 ***호(당하동, 검단신도시 디에트르 더 펠리체) |
| 570 | 58루6986 | 이*수 | 2022-10-31 | 50,000 | 인천광역시 중구 운서*로 ** , ***호(운서동) |
| 571 | 61오0709 | 이*원 | 2022-10-31 | 50,000 | 인천광역시 부평구 육동로**번길 ** , ***호(부평동, 보광팰리스) |
| 572 | 27소7834 | 한*신 | 2022-10-17 | 50,000 | 경기도 오산시 큰말길 **-* , ***호(세교동) |
| 573 | 165하1019 | 한*윤 | 2022-11-03 | 50,000 | 울산광역시 남구 왕생로***번길 * , ***호(삼산동) |
| 574 | 56무7337 | 한*분 | 2022-10-27 | 50,000 | 인천광역시 미추홀구 매소홀로 ***-* , *동 ***호(문학동, 대상월드빌) |
| 575 | 32모3876 | 한*나 | 2022-11-13 | 50,000 | 인천광역시 미추홀구 참외전로 *** , ***동 ****호(송의동, 서희스타힐스 스타디움 센트럴시티) |
| 576 | 25누7695 | 한*영 | 2022-11-05 | 50,000 | 인천광역시 남동구 간석로**번길 **-* , ***호(간석동) |
| 577 | 23거0841 | 한* | 2022-11-08 | 50,000 | 인천광역시 서구 청라한내로***번길 *-* , ***호(청라동, 현대썬앤빌더테라스레이크) |
| 578 | 46마6992 | 한*숙 | 2022-10-19 | 50,000 | 인천광역시 남동구 논고개로 ** , ***동 ****호(논현동, 에코메트로한화꿈에그린아파트) |
| 579 | 31수5152 | 한*구 | 2022-11-09 | 50,000 | 인천광역시 부평구 부평대로***번길 **-* , **동 ***호(부평동, 궁전빌라) |
| 580 | 124저5323 | 한* | 2022-10-17 | 50,000 | 인천광역시 남동구 인하로 ***-* , ***호(구월동, 노빌리안*차) |
| 581 | 37버4860 | 한*래 | 2022-10-26 | 50,000 | 인천광역시 부평구 부평대로***번길 ** , 다동 ***호(갈산동, 뉴대우빌라) |
| 582 | 148하8020 | 한*희 | 2022-10-25 | 50,000 | 인천광역시 부평구 평천로**번길 *-* , *동 ***호(청천동, 태건베스트빌) |
| 583 | 62가8644 | 한*수 | 2022-10-18 | 50,000 | 인천광역시 부평구 산곡로 ** , ***동 ***호(산곡동, 부평신일해피트리더루즈) |
| 584 | 인천30바8181 | 한*원 | 2022-11-01 | 50,000 | 인천광역시 미추홀구 아암대로**번길 ** , ***동 ***호(용현동, 용현대우아파트) |
| 585 | 21소0331 | 김*덕 | 2022-10-25 | 50,000 | 인천광역시 남동구 석산로 *** , ***동 ****호(간석동, 어울림마을아파트) |
| 586 | 101호2926 | 김*민 | 2022-08-29 | 50,000 | 인천광역시 연수구 독배로**번길 * , ***동 ***호(옥련동, 우솔빌) |
| 587 | 55누6408 | 김*운 | 2022-11-10 | 50,000 | 인천광역시 남동구 용천로 *** , ***호(간석동, 우성구매마을*) |
| 588 | 126버6305 | 김*운 | 2022-11-04 | 50,000 | 인천광역시 부평구 상정로 ** , ***동 ****호(십정동, 서희스타힐스부평센트럴) |
| 589 | 142루6763 | 김*원 | 2022-10-26 | 50,000 | 인천광역시 동구 송현로 ** , ***동 ****호(송현동, 솔빛마을주공*차아파트) |
| 590 | 380보1954 | 김*철 | 2022-10-25 | 50,000 | 인천광역시 동구 화도진로***번길 * , ***호(만석동, 서광빌라) |
| 591 | 인천32바1945 | 김*예 | 2022-11-14 | 50,000 | 인천광역시 부평구 원길로**번길 * , *동 ***호(청천동, 미도아파트) |
| 592 | 29나5746 | 김*정 | 2022-11-02 | 50,000 | 인천광역시 부평구 후정동로 ** , *동 ***호(삼산동, 삼보아파트) |

| | | | | | |
|-----|-----------|-----|------------|--------|--|
| 593 | 인천32바2272 | 김*구 | 2022-10-31 | 50,000 | 인천광역시 미추홀구 문학길 **_** , ***호(문학동, 공원주택) |
| 594 | 인천32바1068 | 김*수 | 2022-10-24 | 50,000 | 인천광역시 부평구 마장로 *** , **동 ***호(산곡동, 한양아파트) |
| 595 | 28러1889 | 김*수 | 2022-11-11 | 50,000 | 인천광역시 서구 가석로***번길 ** , *동 ***호(가좌동, 서보빌라) |
| 596 | 247주1751 | 김*욱 | 2022-10-20 | 50,000 | 인천광역시 계양구 형제봉길 * , ***동 ***호(굴현동, 계양센트레빌*단지) |
| 597 | 247주1751 | 김*욱 | 2022-10-26 | 50,000 | 인천광역시 계양구 형제봉길 * , ***동 ***호(굴현동, 계양센트레빌*단지) |
| 598 | 53거8196 | 김*준 | 2022-10-26 | 50,000 | 경기도 용인시 수지구 진산로**번길 ** , ***동 ***호(풍덕천동, 진산마을삼성*차아파트) |
| 599 | 104허1252 | 김*현 | 2022-10-19 | 50,000 | 인천광역시 남동구 구월로**번길 ** , ***호 (간석동, 명보베스트빌) |
| 600 | 05모5318 | 김*호 | 2022-11-10 | 50,000 | 인천광역시 미추홀구 송림로***번길 *_** (도화동) |
| 601 | 50도1011 | 사*길 | 2022-10-31 | 50,000 | 인천광역시 계양구 장제로***번길 ** , ***동 ***호(작전동, 작전*차동보아파트) |
| 602 | 62머2600 | 서*순 | 2022-11-10 | 50,000 | 경기도 부천시 소사로***번길 **_** , *층 *호(소사본동) |
| 603 | 153조6107 | 서*진 | 2022-10-23 | 50,000 | 인천광역시 남동구 아암대로****번길 ** ***동 ***호(논현동, 에코메트로한화꿈에그린아파트) |
| 604 | 11주8626 | 서*우 | 2022-10-18 | 50,000 | 인천광역시 미추홀구 독배로***번길 **_** , ***호(송의동, 골드프라임) |
| 605 | 53오0742 | 서*형 | 2022-10-25 | 50,000 | 인천광역시 남동구 문화로 ***_** , ***호 (간석동) |
| 606 | 02나0740 | 서*영 | 2022-10-31 | 50,000 | 인천광역시 남동구 예술로***번길 ** , ***호(구월동, 헤드립) |
| 607 | 28더6610 | 서*인 | 2022-10-28 | 50,000 | 경기도 부천시 중동로***번길 ** , ***동 ***호(중동, 중흥마을) |
| 608 | 115보5404 | 서*진 | 2022-11-13 | 50,000 | 인천광역시 미추홀구 경원대로 *** , ***동 ***호(주안동, 인천관교한신휴플러스) |
| 609 | 30로2045 | 서*정 | 2022-11-11 | 50,000 | 경기도 광명시 시청로 ** , ***호(철산동) |
| 610 | 08어0784 | 서*호 | 2022-11-09 | 50,000 | 경기도 안산시 단원구 신길중앙로*길 *** (신길동) |
| 611 | 11러6405 | 서*철 | 2022-11-03 | 50,000 | 인천광역시 남동구 구월로 *** , ***동 ***호(구월동, 구월힐스테이트) |
| 612 | 245수8026 | 서*석 | 2022-10-24 | 50,000 | 인천광역시 남동구 논현로 *** , ***동 ***호 (논현동, 논현휴먼시아) |
| 613 | 14소3730 | 서*경 | 2022-10-17 | 50,000 | 인천광역시 서구 원당대로***번길 ** , ***동 ***호(당하동, 풀림아이원아파트) |
| 614 | 86누7621 | 서*희 | 2022-10-26 | 50,000 | 경기도 부천시 조마루로 *** , ***동 ***호 (중동, 미리내마을) |
| 615 | 86누7621 | 서*희 | 2022-10-19 | 50,000 | 경기도 부천시 조마루로 *** , ***동 ***호 (중동, 미리내마을) |
| 616 | 42라3851 | 서*종 | 2022-11-11 | 50,000 | 인천광역시 남동구 석산로 ** , ***동 ***호 (간석동, 간석마을풀림아이원아파트) |
| 617 | 18더6131 | 이*희 | 2022-10-31 | 50,000 | 인천광역시 남동구 용천로**번길 **_** , ***호(구월동) |
| 618 | 18더6131 | 이*희 | 2022-10-21 | 50,000 | 인천광역시 남동구 용천로**번길 **_** , ***호(구월동) |
| 619 | 32너3609 | 이* | 2022-11-08 | 50,000 | 경기도 안산시 상록구 각골서로*안길 **_** , ***호(본오동) |
| 620 | 13고1674 | 이*우 | 2022-10-20 | 50,000 | 인천광역시 남동구 만수로 *_** , ***호(만수동, 양지쉐르빌) |
| 621 | 346가6558 | 이*나 | 2022-10-20 | 50,000 | 인천광역시 서구 도요지로 ** , ***동 ***호(경서동, 태평상베르아파트) |
| 622 | 48오8575 | 이*늘 | 2022-11-08 | 50,000 | 강원도 원주시 일산초교길 **(일산동) |
| 623 | 353나6970 | 이*랑 | 2022-10-17 | 50,000 | 인천광역시 남동구 만수로**번길 ** , ***동 ***호(만수동, 주공아파트) |
| 624 | 260두7858 | 이*빈 | 2022-10-20 | 50,000 | 인천광역시 남동구 남동대로***번길 ** , ***호(구월동, 공원주택) |
| 625 | 19나5059 | 이*빛 | 2022-10-24 | 50,000 | 인천광역시 부평구 굴포로 ** , ***동 ***호(갈산동, 갈산주공아파트) |
| 626 | 17수2347 | 이*경 | 2022-11-01 | 50,000 | 경기도 고양시 일산동구 무궁화로 ** , ***호(장항동, 일산우림보보카운티*) |
| 627 | 83어3544 | 이*석 | 2022-11-14 | 50,000 | 인천광역시 중구 참외전로***번길 **_** (경동) |

| | | | | | |
|-----|-----------|----------------|------------|--------|--|
| 628 | 277구2905 | 이*중 | 2022-10-21 | 50,000 | 인천광역시 남동구 만수서로 ** , ***동 ***호(만수동, 포레시아) |
| 629 | 28구3311 | 이*중 | 2022-11-13 | 50,000 | 인천광역시 부평구 부평문화로 ***-*, ***동 ***호(부개동, 랜드맨션) |
| 630 | 90조8559 | 이*균 | 2022-11-11 | 50,000 | 인천광역시 계양구 봉오대로***번길 *-** , ***호(작전동, 해맑은빌라) |
| 631 | 50거3340 | 이*식 | 2022-11-04 | 50,000 | 인천광역시 미추홀구 경인로***번길 ***-*, 나동 ***호(도화동, 성호주택) |
| 632 | 84주5250 | 이*근 | 2022-10-26 | 50,000 | 경기도 용인시 기흥구 중부대로 *** , ***동 ***호(상하동, 대우아파트) |
| 633 | 20버9729 | 이*수 | 2022-11-11 | 50,000 | 인천광역시 미추홀구 경인로 ***-**, ***호 (주안동, 파스텔원룸) |
| 634 | 19더0377 | 김*훈 | 2022-10-24 | 50,000 | 인천광역시 남동구 구월말로**번길 **-* (만수동) |
| 635 | 23조0388 | 김*구 | 2022-11-12 | 50,000 | 인천광역시 미추홀구 길파로**번길 ** (주안동) |
| 636 | 126호7348 | 김*진 | 2022-10-07 | 50,000 | 인천광역시 미추홀구 토금남로*번길 **-**, *동 ***호(용현동) |
| 637 | 14저7569 | 김*현 | 2022-10-19 | 50,000 | 인천광역시 남동구 장아산로***번길 ** , *동 ***호(서창동, 트윈) |
| 638 | 05마2921 | 김*환 | 2022-11-12 | 50,000 | 인천광역시 연수구 랜드마크로 *** , ***동 ***호(송도동, *편한세상 송도) |
| 639 | 56나3572 | 김*심 | 2022-11-06 | 50,000 | 광주광역시 남구 방림로 ** , ***동 ****호(방림동, 방림휴먼시아) |
| 640 | 54서4147 | 김*수 | 2022-10-21 | 50,000 | 경기도 부천시 호현로***번길 ** , ***호(소사본동, 다원) |
| 641 | 34너5293 | 김*주 | 2022-10-28 | 50,000 | 인천광역시 동구 화도진로 ** , ***동 ****호(송림동, 동인천역 파크푸르지오) |
| 642 | 35수3295 | 김*훈 | 2022-11-02 | 50,000 | 경기도 부천시 장말로***번길 ** , *층동 (상동) |
| 643 | 19러1788 | 김*심 | 2022-10-20 | 50,000 | 경기도 의정부시 용현로 *** , ***동 ***호(민락동, 송산푸르지오아파트) |
| 644 | 10두9701 | 김*태 | 2022-10-17 | 50,000 | 인천광역시 미추홀구 노적산로 ** , ***동 ***호(학익동, 두산위브아파트) |
| 645 | 67여6387 | 김영***** ** | 2022-10-17 | 50,000 | 인천광역시 남동구 남동대로 *** , ***동 ***호(간석동, 간석래미안자이아파트) |
| 646 | 04고9581 | 김*숙 | 2022-11-07 | 50,000 | 인천광역시 중구 인종로 *** , ***동 ***호(신흥동*가, 신흥동대림아파트) |
| 647 | 07여2982 | 김영***** *** | 2022-11-01 | 50,000 | 인천광역시 부평구 굴포로 *** , ***동 ***호(삼산동, 삼산타운*단지아파트) |
| 648 | 26수1711 | 김*진 | 2022-10-24 | 50,000 | 인천광역시 남동구 간석로**번길 ** , *차동 ***호(간석동, 세종아파트) |
| 649 | 38조9447 | 설*수 | 2022-10-17 | 50,000 | 인천광역시 동구 송현로 ** , ***동 ****호(송현동, 솔빛마을주공아파트) |
| 650 | 인천30바3947 | 설*석 | 2022-11-06 | 50,000 | 인천광역시 계양구 안남로***번길 ** , ***동 ***호(효성동, 두산아파트) |
| 651 | 47도4261 | 설*영 | 2022-10-25 | 50,000 | 인천광역시 연수구 청학안로 ** , *동 ***호(청학동, 전원빌라*차) |
| 652 | 254머6496 | 성*애 | 2022-11-02 | 50,000 | 인천광역시 부평구 충선로*번길 **-*, *동 ***호(부평동, 스프링스빌) |
| 653 | 08나3833 | 성*화 | 2022-10-27 | 50,000 | 인천광역시 미추홀구 경인로***번길 * , ***호(송의동, 연지휴) |
| 654 | 55저7574 | 손*화 | 2022-11-08 | 50,000 | 인천광역시 미추홀구 숙골로**번길 ** , ***동 ***호(도화동, 더샵 인천 스카이라워 *단지) |
| 655 | 306소7385 | 손*임 | 2022-11-03 | 50,000 | 인천광역시 부평구 부영로 *** , *동 ****호(부평동, 대림아파트) |
| 656 | 33머0871 | 손*호 | 2022-10-26 | 50,000 | 인천광역시 미추홀구 독배로***번길 ** , ***호 (송의동, 비에스리치뷰) |
| 657 | 81고7515 | 송*숙 | 2022-10-06 | 50,000 | 인천광역시 미추홀구 참외전로 ***-** (송의동) |
| 658 | 10저9599 | 송*식 | 2022-10-17 | 50,000 | 경기도 용인시 수지구 풍덕천로 ** , ***동 ***호(풍덕천동, 용인수지신정마을*단지) |
| 659 | 35우5119 | 송*언 | 2022-10-21 | 50,000 | 인천광역시 부평구 경원대로 **** , *동 ***호(십정동, 백영아파트) |
| 660 | 52우2872 | 송*용 | 2022-11-14 | 50,000 | 인천광역시 부평구 부평문화로***번길 **-*, *동 ***호 (부개동) |

| | | | | | |
|-----|-----------|-----|------------|--------|--|
| 661 | 138가5837 | 송*성 | 2022-10-25 | 50,000 | 인천광역시 남동구 만수서로**번길 ** , ***호(만수동, 에이스타운*차) |
| 662 | 17우3088 | 이* | 2022-10-19 | 50,000 | 경기도 김포시 중봉*로 ** (북변동) |
| 663 | 41다2641 | 임*순 | 2022-10-27 | 50,000 | 인천광역시 서구 검암로**번길 * , *동 ***호(검암동, 플러스홈) |
| 664 | 09노0982 | 임*명 | 2022-11-03 | 50,000 | 전라북도 전주시 완산구 척동*길 **_* , ***호(효자동*가) |
| 665 | 86여9610 | 임*욱 | 2022-11-04 | 50,000 | 인천광역시 남동구 담방로**번길 ** , ***동 ***호(만수동, 뉴서울아파트) |
| 666 | 28라0894 | 임*진 | 2022-10-27 | 50,000 | 경기도 부천시 송내대로***번길 ** , ****동 ***호(상동, 푸른마을) |
| 667 | 46루8108 | 임*성 | 2022-11-14 | 50,000 | 인천광역시 남동구 호구포로 *** , ****동 ****호(구월동, 롯데캐슬골드) |
| 668 | 45호8861 | 임*경 | 2022-10-28 | 50,000 | 경기도 시흥시 동서로 ****, 나동 ***호(논곡동, 황제아파트) |
| 669 | 38나5325 | 임*인 | 2022-10-23 | 50,000 | 인천광역시 서구 경서로**번길 ** , ***동 ****호(경서동, 북청라하우스토리) |
| 670 | 34도4287 | 임*현 | 2022-11-06 | 50,000 | 인천광역시 동구 새천년로**번길 ** , ***동 ***호(송림동, 동산휴먼시아) |
| 671 | 83수9331 | 임*호 | 2022-10-28 | 50,000 | 경기도 부천시 원종로**번길 ** , 다동 ***호(원종동, 옥일아파트) |
| 672 | 27수6020 | 임*임 | 2022-10-19 | 50,000 | 인천광역시 서구 가정로 *** , ***동 ****호(가정동, 루원시티 ** *****! ****) |
| 673 | 29오6991 | 임*규 | 2022-10-28 | 50,000 | 인천광역시 미추홀구 비룡길**번길 **_* (용현동) |
| 674 | 06가3828 | 임*영 | 2022-11-11 | 50,000 | 인천광역시 남동구 인수북로*번길 ** , *층(만수동) |
| 675 | 75주4032 | 임*혁 | 2022-11-10 | 60,000 | 인천광역시 부평구 장제로**번길 ** , *동 ****호(부평동, 블루밍아파트) |
| 676 | 02누2031 | 홍*숙 | 2022-11-11 | 50,000 | 인천광역시 중구 개항로**번길 **_* , ***호(내동, 성신파크뷰아파트) |
| 677 | 263우9321 | 허*수 | 2022-10-21 | 50,000 | 인천광역시 부평구 부흥북로**번길 ** , *동 ***호(부평동, 카일룸) |
| 678 | 27보0158 | 허*미 | 2022-11-13 | 50,000 | 인천광역시 미추홀구 경인로***번길 **_* , ***호(송의동, 송의파크빌) |
| 679 | 59서7956 | 호*수 | 2022-11-12 | 50,000 | 인천광역시 중구 흰바위로 *** ***동 ***호 (운남동, 운서 **뷰 스카이스티 *차 아파트) |
| 680 | 02누2031 | 홍*숙 | 2022-10-24 | 50,000 | 인천광역시 중구 개항로**번길 **_* , ***호(내동, 성신파크뷰아파트) |
| 681 | 13더0576 | 홍*일 | 2022-10-19 | 50,000 | 인천광역시 남동구 담방서로**번길 ** , ***동 ****호(만수동, 이삭아파트) |
| 682 | 55무6730 | 홍*도 | 2022-11-03 | 50,000 | 인천광역시 남동구 구월말로 **_* , ***호(구월동) |
| 683 | 23다7067 | 홍*심 | 2022-10-21 | 50,000 | 인천광역시 서구 심곡로**번길 ** , *동 ***호(심곡동, 태남렉스빌) |
| 684 | 293저3561 | 홍*호 | 2022-11-03 | 50,000 | 인천광역시 미추홀구 연승로**번길 ** (도화동) |
| 685 | 60거0477 | 홍*욱 | 2022-10-24 | 50,000 | 인천광역시 부평구 부영로 *** , **동 ****호(부평동, 대림아파트) |
| 686 | 52노7595 | 홍*성 | 2022-10-26 | 50,000 | 인천광역시 서구 칠천왕로 ** , *동 ****호(석남동, 해경스테이*차) |
| 687 | 301주5047 | 홍*욱 | 2022-10-21 | 50,000 | 인천광역시 미추홀구 주안로 ** , ***호(도화동, 도화원룸) |
| 688 | 93서9150 | 홍*성 | 2022-11-14 | 50,000 | 인천광역시 미추홀구 주안로 *** , **층 *호(주안동) |
| 689 | 58도5342 | 김*선 | 2022-11-10 | 50,000 | 인천광역시 미추홀구 경인로 ***_* , *동 ****호(도화동, 동아아파트) |
| 690 | 57서3286 | 김*아 | 2022-11-08 | 50,000 | 인천광역시 부평구 부영로 *** , ***동 ***호(산곡동, 우성아파트) |
| 691 | 249구2121 | 김*임 | 2022-10-27 | 50,000 | 인천광역시 서구 건지로***번길 **_* , ***호(가좌동) |
| 692 | 21서0109 | 김*현 | 2022-10-20 | 50,000 | 경기도 안양시 만안구 박달로 *** , *동 ***호(박달동, 신안아파트) |
| 693 | 경기92바5916 | 김*영 | 2022-10-18 | 50,000 | 경기도 시흥시 은행로 **_* , ***동 ***호(은행동, 시흥 은행*차 푸르지오) |
| 694 | 30서1083 | 김*정 | 2022-10-27 | 50,000 | 인천광역시 미추홀구 인하로**번길 *** (용현동) |
| 695 | 19루5704 | 김*현 | 2022-11-13 | 50,000 | 인천광역시 서구 청마로***번길 ** , ***호(당하동) |

| | | | | | |
|-----|-----------|-----|------------|--------|---|
| 696 | 34저7754 | 송*은 | 2022-10-18 | 50,000 | 인천광역시 남동구 인주대로 *** , ***동 ***호(만수동, 삼환아파트) |
| 697 | 33고6421 | 송*현 | 2022-11-14 | 50,000 | 경기도 여주시 현암*길 **-(현암동) |
| 698 | 181무3830 | 송*규 | 2022-10-21 | 50,000 | 인천광역시 계양구 용종로 *** , ***동 ***호(병방동, 학마을한진아파트) |
| 699 | 인천30바1201 | 송*석 | 2022-11-06 | 50,000 | 인천광역시 연수구 송도문화로**번길 ** , ***동 ****호(송도동, 베르디움 더퍼스트) |
| 700 | 51고4168 | 신*민 | 2022-11-03 | 50,000 | 경기도 성남시 분당구 장미로***번길 *_* , ***호(야탑동) |
| 701 | 62거4619 | 신*라 | 2022-11-08 | 50,000 | 인천광역시 서구 봉오대로***번길 ** , **동 ***호(가정동, 하나아파트) |
| 702 | 62거4619 | 신*라 | 2022-10-21 | 50,000 | 인천광역시 서구 봉오대로***번길 ** , **동 ***호(가정동, 하나아파트) |
| 703 | 365모9594 | 신*라 | 2022-10-26 | 50,000 | 인천광역시 부평구 주부토로 ** , ****호(부평동, 투엠캐슬) |
| 704 | 08도3278 | 신*섭 | 2022-11-12 | 50,000 | 인천광역시 서구 청라에메랄드로**번길 ** , ***동 ***호(청라동, 호반베르디움) |
| 705 | 69다1767 | 신*호 | 2022-10-18 | 50,000 | 서울특별시 광진구 아차산로**길 ** (자양동) |
| 706 | 280고3883 | 임*우 | 2022-11-08 | 50,000 | 인천광역시 중구 제물량로 ***-* , *동 ***호(북성동*가, 우리빌라) |
| 707 | 17다7174 | 임*훈 | 2022-10-28 | 50,000 | 인천광역시 부평구 원적로***번길 ** , ***동 ****호(산곡동, 한신아파트) |
| 708 | 46가6453 | 임*분 | 2022-11-14 | 50,000 | 경기도 시흥시 시청로 *** , ****동 ***호(장현동, 네이처뷰) |
| 709 | 46가6453 | 임*분 | 2022-11-08 | 50,000 | 경기도 시흥시 시청로 *** , ****동 ***호(장현동, 네이처뷰) |
| 710 | 38러1225 | 장*숙 | 2022-11-14 | 50,000 | 인천광역시 남동구 인수북로**번길 ** , ***호(만수동) |
| 711 | 88너9068 | 장*수 | 2022-11-04 | 50,000 | 인천광역시 미추홀구 송림로 *** (도화동) |
| 712 | 815조2607 | 장*년 | 2022-11-08 | 50,000 | 경기도 시흥시 매화*로**번길 * , 나동 ***호(매화동, 대원아파트) |
| 713 | 363다8161 | 장*영 | 2022-10-18 | 50,000 | 인천광역시 남동구 도림로**번길 *_* , *동 ***호(도림동, 아이원캐슬) |
| 714 | 363다8161 | 장*영 | 2022-10-20 | 50,000 | 인천광역시 남동구 도림로**번길 *_* , *동 ***호(도림동, 아이원캐슬) |
| 715 | 363다8161 | 장*영 | 2022-10-17 | 50,000 | 인천광역시 남동구 도림로**번길 *_* , *동 ***호(도림동, 아이원캐슬) |
| 716 | 363다8161 | 장*영 | 2022-10-19 | 50,000 | 인천광역시 남동구 도림로**번길 *_* , *동 ***호(도림동, 아이원캐슬) |
| 717 | 363다8161 | 장*영 | 2022-10-21 | 50,000 | 인천광역시 남동구 도림로**번길 *_* , *동 ***호(도림동, 아이원캐슬) |
| 718 | 317보6873 | 장*숙 | 2022-10-17 | 50,000 | 인천광역시 남동구 남동대로 *** , ***동 ***호(간석동, 간석래미안자이아파트) |
| 719 | 317보6873 | 장*숙 | 2022-10-17 | 50,000 | 인천광역시 남동구 남동대로 *** , ***동 ***호(간석동, 간석래미안자이아파트) |
| 720 | 52머2653 | 장*자 | 2022-10-19 | 50,000 | 인천광역시 미추홀구 숙골로***번길 ** , ***동 ****호(도화동, 도화서희스타힐스) |
| 721 | 31누0115 | 장*조 | 2022-10-25 | 50,000 | 인천광역시 미추홀구 염창로 ** , ****호(주안동, 현광아파트) |
| 722 | 인천30바4997 | 홍*의 | 2022-10-26 | 50,000 | 인천광역시 남동구 만수로**번길 ** , ***동 ***호(만수동, 주공아파트) |
| 723 | 314서7424 | 황*국 | 2022-11-12 | 50,000 | 인천광역시 미추홀구 한나루로***번길 ** (주안동) |
| 724 | 291마4038 | 황*숙 | 2022-10-26 | 50,000 | 인천광역시 미추홀구 석정로 *** , 다동 ***호(도화동, 태화아파트) |
| 725 | 291마4038 | 황*숙 | 2022-11-02 | 50,000 | 인천광역시 미추홀구 석정로 *** , 다동 ***호(도화동, 태화아파트) |
| 726 | 146호4885 | 황*환 | 2022-10-14 | 50,000 | 인천광역시 남동구 석정로***번길 **-* , *층(간석동) |
| 727 | 85조2325 | 황*영 | 2022-11-04 | 50,000 | 인천광역시 서구 보석로 ** , ***동 ***호(청라동, 청라파크자이더테라스) |
| 728 | 68두1075 | 황*기 | 2022-11-12 | 50,000 | 인천광역시 계양구 주부토로***번길 ** , *동 ***호(계산동, 영남아파트) |
| 729 | 28소8809 | 황*란 | 2022-10-31 | 50,000 | 인천광역시 미추홀구 경인로 *** , ***동 ***호(도화동, 나산아파트) |

| | | | | | |
|-----|-----------|---------|------------|--------|---|
| 730 | 07호6155 | 황*규 | 2022-10-20 | 50,000 | 인천광역시 남동구 구월남로***번길 **_**, 가동***호(만수동, 서진빌라) |
| 731 | 60주3645 | 황*신 | 2022-11-11 | 50,000 | 서울특별시 강서구 남부순환로*길 **_** (공항동) |
| 732 | 95러6742 | 황*섭 | 2022-11-07 | 50,000 | 인천광역시 서구 가정로***번길 **_**, *층 (석남동) |
| 733 | 57도4944 | 김*숙 | 2022-10-27 | 50,000 | 인천광역시 *층(도화동) 미추홀구 경인로 *** , 상가동 |
| 734 | 57도4944 | 김*숙 | 2022-11-10 | 50,000 | 인천광역시 *층(도화동) 미추홀구 경인로 *** , 상가동 |
| 735 | 51루0791 | 김*숙 | 2022-11-08 | 50,000 | 인천광역시 계양구 봉오대로***번길 * , *동***호(작전동, 뉴서울아파트) |
| 736 | 30나0433 | 김*주 | 2022-11-09 | 50,000 | 인천광역시 미추홀구 재념이길**번길 ** , *층(학익동) |
| 737 | 252나7784 | 김*지 | 2022-11-03 | 50,000 | 인천광역시 동구 화도진로 ** , ***동 ***호(송림동, 동인천역 파크푸르지오) |
| 738 | 143호6609 | 김*진 | 2022-10-27 | 50,000 | 인천광역시 서구 비즈니스로**번길 ** , ***동****호 (청라동, 청라 디 이스트) |
| 739 | 85다3269 | 김*신 | 2022-11-07 | 50,000 | 인천광역시 미추홀구 경원대로***번길 ** , 지하호(주안동) |
| 740 | 36너9416 | 김*슬 | 2022-11-11 | 50,000 | 인천광역시 남동구 만수서로 ** , ***동****호(만수동, 포레시안) |
| 741 | 25버8829 | 김*숙 | 2022-11-03 | 50,000 | 인천광역시 미추홀구 경인북길 ***_** , ***호(도화동, 청담맨션) |
| 742 | 25버8829 | 김*숙 | 2022-11-03 | 50,000 | 인천광역시 미추홀구 경인북길 ***_** , ***호(도화동, 청담맨션) |
| 743 | 50누6279 | 김*환 | 2022-10-26 | 50,000 | 인천광역시 미추홀구 석정로***번길 **_** , 나동***호(도화동, 삼원아파트) |
| 744 | 55무7781 | 김*선 | 2022-10-19 | 50,000 | 인천광역시 계양구 봉오대로***번길 * , ***동 ***호(작전동, 현대아파트) |
| 745 | 18모7533 | 김*람 | 2022-10-26 | 50,000 | 인천광역시 계양구 계산새로**번길 ** , *동***호(계산동, 한성파크타운) |
| 746 | 352우1209 | 김*곤 | 2022-10-19 | 50,000 | 인천광역시 미추홀구 석정로**번길 ** (송의동) |
| 747 | 06소0179 | 김*기 | 2022-11-02 | 50,000 | 인천광역시 미추홀구 석정로 ** (송의동) |
| 748 | 36로1961 | 김*태 | 2022-11-03 | 50,000 | 인천광역시 부평구 백운로*번길 ** , *층 (십정동) |
| 749 | 84버0578 | 신*갑 | 2022-10-17 | 50,000 | 인천광역시 서구 청라라임로 *** , ***동****호(청라동, 중흥*클래스아파트) |
| 750 | 168라1395 | 신*용 | 2022-11-01 | 50,000 | 인천광역시 남동구 백범로***번길 *** , ***동****호(만수동, 주공아파트) |
| 751 | 840보1392 | 신*진 | 2022-10-25 | 50,000 | 인천광역시 미추홀구 경인로 *** , ***동****호(주안동, 포레나미추홀) |
| 752 | 01머3927 | 신*주 | 2022-10-26 | 50,000 | 인천광역시 미추홀구 경인로 *** , ****호(도화동, 해피타운) |
| 753 | 81무4669 | 신*봉 | 2022-10-26 | 50,000 | 인천광역시 부평구 원적로 *** , ***동 ***호(산곡동, 금호이수 마운트밸리) |
| 754 | 61어6894 | 신*숙 | 2022-10-20 | 50,000 | 경기도 부천시 소항로 *** , ***동 ****호(중동, 미리내마을) |
| 755 | 경기78바7873 | 신평***** | 2022-10-20 | 60,000 | 경기도 화성시 마도면 청원리 ***_** |
| 756 | 86거5759 | 신*미 | 2022-10-21 | 50,000 | 인천광역시 서구 가정로***번길 ** , *층 (석남동) |
| 757 | 56거5564 | 심*보 | 2022-10-21 | 50,000 | 인천광역시 미추홀구 경인로***번길 **_** (도화동) |
| 758 | 66두5839 | 장*숙 | 2022-11-02 | 50,000 | 인천광역시 남동구 서판로**번길 ** , ***호(만수동, 한올라운채*) |
| 759 | 인천32바1790 | 장*길 | 2022-11-10 | 50,000 | 인천광역시 미추홀구 인주대로***번길 ** (용현동) |
| 760 | 23주8239 | 장*석 | 2022-11-03 | 50,000 | 인천광역시 미추홀구 인주대로 *** , ***호(용현동) |
| 761 | 82수9246 | 전*식 | 2022-10-25 | 50,000 | 서울특별시 영등포구 양평로**가길 ** , 비**호(양평동*가) |
| 762 | 23우9325 | 전*연 | 2022-10-30 | 50,000 | 인천광역시 서구 가정로***번길 ** , 다동***호(가좌동, 송림빌라) |
| 763 | 68주3624 | 전*길 | 2022-11-06 | 50,000 | 인천광역시 남동구 장수로 ** , ***동 ***호(장수동, 주공아파트) |
| 764 | 96도0992 | 전*길 | 2022-11-04 | 50,000 | 인천광역시 미추홀구 송림로 *** , ***호(도화동) |
| 765 | 21로1184 | 전*규 | 2022-11-02 | 50,000 | 경상북도 예천군 지보면 암천길 **_** |

| | | | | | |
|-----|-----------|---------|------------|--------|---|
| 766 | 21로1184 | 전*규 | 2022-10-26 | 50,000 | 경상북도 예천군 지보면 암천길 **_** |
| 767 | 127거2498 | 전*규 | 2022-11-06 | 50,000 | 인천광역시 서구 염곡로***번길 ** , ***호(석남동, 제니스**차) |
| 768 | 39너8374 | 전*호 | 2022-11-12 | 50,000 | 경기도 김포시 통진읍 김포대로****번길 ** , ***동 ***호(현대아파트) |
| 769 | 43너4847 | 전*홍 | 2022-10-28 | 50,000 | 인천광역시 서구 거북로***번길 **_* (석남동) |
| 770 | 80우6302 | 전*수 | 2022-11-07 | 50,000 | 인천광역시 미추홀구 낙섬동로 * , *동 ***호(용현동, 금호타운) |
| 771 | 156머6559 | 전*리 | 2022-10-27 | 50,000 | 인천광역시 미추홀구 인주대로**번길 ** , ***호(송의동, 휴프라이) |
| 772 | 20누1653 | 정*규 | 2022-10-25 | 50,000 | 경기도 수원시 장안구 대평로 ** , ***동 ***호(정자동, 화서역 파크푸르지오) |
| 773 | 65루6784 | 김*호 | 2022-11-04 | 50,000 | 인천광역시 부평구 부흥북로**번길 ** , *동 ***호(부평동, 세종아트빌) |
| 774 | 69보0251 | 김*환 | 2022-11-14 | 50,000 | 경기도 부천시 부천로***번길 ** (내동) |
| 775 | 113다1728 | 김*규 | 2022-10-27 | 50,000 | 인천광역시 부평구 원적로***번길 ** , ***동 ***호(산곡동, 쌍용더플래티넘부평) |
| 776 | 130저9454 | 김*균 | 2022-10-21 | 50,000 | 인천광역시 부평구 하정로**번길 ** , ***호(십정동) |
| 777 | 49수4368 | 김*숙 | 2022-10-21 | 50,000 | 인천광역시 미추홀구 숙골로**번길 ** , ***동 ***호(도화동, *편한세상도화*-단지) |
| 778 | 21모1210 | 김*은 | 2022-11-03 | 50,000 | 경기도 수원시 장안구 파장천로**번길 **_* (송죽동) |
| 779 | 249주4174 | 김*혁 | 2022-10-26 | 50,000 | 인천광역시 서구 청라에메랄드로 *** , ***동 ***호(청라동, 청라웰카운티 *차) |
| 780 | 108다2328 | 김*현 | 2022-10-27 | 50,000 | 인천광역시 부평구 길주남로**번길 **_*, ***호(부평동, 헤렌파크빌) |
| 781 | 108다2328 | 김*현 | 2022-10-17 | 50,000 | 인천광역시 부평구 길주남로**번길 **_*, ***호(부평동, 헤렌파크빌) |
| 782 | 93조1976 | 김*남 | 2022-11-07 | 50,000 | 인천광역시 미추홀구 남주길**번길 **_**, *동 ***호(주안동, 우성빌라) |
| 783 | 137주4223 | 김*희 | 2022-10-21 | 50,000 | 인천광역시 연수구 원인재로 ** , ***동 ***호(동춘동, 삼환아파트) |
| 784 | 경기86바4535 | 김*호 | 2022-11-11 | 50,000 | 경기도 김포시 통진읍 흥신로 ***_** |
| 785 | 226우8568 | 김*환 | 2022-11-01 | 50,000 | 인천광역시 남동구 석산로***번길 ** , ***호(간석동, 한일빌딩) |
| 786 | 인천84바8085 | 김*민 | 2022-10-31 | 50,000 | 인천광역시 남동구 백범로***번길 ** , *동 ***호(만수동) |
| 787 | 15조4112 | 김*선 | 2022-10-28 | 50,000 | 인천광역시 중구 관창북로 ** , ***호(운남동) |
| 788 | 45저8732 | 김*영 | 2022-10-29 | 50,000 | 인천광역시 부평구 경인로****번길 **_* (일신동) |
| 789 | 26나5183 | 심*문 | 2022-11-04 | 50,000 | 경기도 시흥시 복지로***번길 **_*, *동 ***호(대야동, 영남아파트) |
| 790 | 157우4692 | 심*우 | 2022-11-03 | 50,000 | 인천광역시 서구 건지로***번길 ** , ****호(가좌동, 제이팰리스) |
| 791 | 48저2126 | 안*기 | 2022-11-01 | 50,000 | 인천광역시 남동구 남동대로 *** , ***동 ***호(간석동, 간석래미안자이아파트) |
| 792 | 10노7999 | 안*순 | 2022-10-20 | 50,000 | 경상남도 진주시 집현면 지내길***번길 * |
| 793 | 32오9377 | 안*돌 | 2022-11-04 | 50,000 | 인천광역시 미추홀구 문학길 *** , ***호(문학동, 성원예가) |
| 794 | 139나2985 | 안*예 | 2022-10-26 | 50,000 | 경기도 광주시 고불로 ** , 지하*층(태전동) |
| 795 | 163도2337 | 안*숙 | 2022-11-02 | 50,000 | 인천광역시 서구 원적로**번길 ** , ****호(가좌동, 신현대아파트) |
| 796 | 27보2186 | 안*정 | 2022-10-28 | 50,000 | 인천광역시 중구 율목로 **_*, ***호(신흥동*가) |
| 797 | 25고2080 | 안*준 | 2022-10-26 | 50,000 | 인천광역시 동구 새천년로**번길 ** , ***동 ***호(송림동, 동산휴먼시아) |
| 798 | 인천32바1107 | 안*환 | 2022-11-03 | 50,000 | 인천광역시 서구 여우재로 *** , ***동 ***호(가좌동, 인천가좌두산위브트레이움*단지) |
| 799 | 12더1802 | 알킵***** | 2022-11-10 | 50,000 | 인천광역시 남동구 남동대로***번길 ** , ***호(구월동, 수지인텔리타워) |
| 800 | 320루7410 | 양*경 | 2022-11-13 | 50,000 | 인천광역시 연수구 랜드마크로 ** , ***동 ***호(송도동, 랜드마크시티 센트럴 더샵) |

| | | | | | |
|-----|-----------|-----|------------|--------|--|
| 801 | 256우6812 | 양*미 | 2022-10-16 | 50,000 | 인천광역시 미추홀구 소성로 *** , ***동 ***호(학익동, 동아풍림아파트) |
| 802 | 70머9646 | 양*옥 | 2022-11-14 | 60,000 | 인천광역시 미추홀구 미추로**번길 ** , ***호 (송의동, 삼성베라체) |
| 803 | 22어9999 | 양*환 | 2022-11-02 | 50,000 | 서울특별시 용산구 청파로**길 * (서계동) |
| 804 | 14거3334 | 양*양 | 2022-11-07 | 50,000 | 인천광역시 남동구 남동대로***번길 ** , ***동 ***호(간석동, 센트라움) |
| 805 | 60노0533 | 정*호 | 2022-11-03 | 50,000 | 인천광역시 서구 비즈니스로 ** , ***동 ***호(청라동, 청라한양수자인) |
| 806 | 49로5581 | 정*재 | 2022-11-03 | 50,000 | 인천광역시 미추홀구 주안로**번길 ** , *동 ***호(주안동, 화신빌라) |
| 807 | 인천30바1204 | 정*환 | 2022-11-03 | 50,000 | 인천광역시 미추홀구 미추로 ** , ***동 ***호(송의동, 광해리드빌) |
| 808 | 66라7363 | 정*득 | 2022-10-26 | 50,000 | 경기도 부천시 성주로 ** , *동 ***호(송내동, 동신아파트) |
| 809 | 33가2926 | 정*의 | 2022-10-27 | 50,000 | 인천광역시 부평구 남부역로 * , ***호 (부평동, 삼성베라체) |
| 810 | 08도2151 | 정*준 | 2022-10-20 | 50,000 | 인천광역시 미추홀구 인주대로 ***-*, ***호(주안동, 제이시스) |
| 811 | 56서6808 | 정*경 | 2022-11-13 | 50,000 | 인천광역시 연수구 원인재로 ** , ***동 ***호(동춘동, 럭키아파트) |
| 812 | 28저3101 | 정*실 | 2022-10-24 | 50,000 | 인천광역시 부평구 안남로***번길 ** , ***동 ***호(산곡동, 우성아파트) |
| 813 | 310모7110 | 정*엽 | 2022-10-24 | 50,000 | 인천광역시 미추홀구 경인로***번길 **-* , *층(주안동) |
| 814 | 06가0687 | 정*영 | 2022-10-31 | 50,000 | 인천광역시 계양구 봉오대로***번길 ** , *동 ***호(효성동, 하나아파트) |
| 815 | 26모2797 | 정*환 | 2022-11-01 | 50,000 | 인천광역시 부평구 장제로 *** , ***호(부평동, 갤럭시아파트) |
| 816 | 82모6125 | 정*옥 | 2022-11-11 | 50,000 | 경기도 광주시 수령개들길**번길 * , *동 ***호 (문형동, 금성아트빌라) |
| 817 | 60버8095 | 정*희 | 2022-10-28 | 50,000 | 인천광역시 서구 봉오대로***번길 ** , **동 ***호(가정동, 하나아파트) |
| 818 | 33하5223 | 정*자 | 2022-10-17 | 50,000 | 경기도 부천시 안곡로 ***-* (괴안동) |
| 819 | 100도1568 | 정*셉 | 2022-10-25 | 50,000 | 인천광역시 중구 관창로**번길 * , ***호(운남동, 은혜하우스) |
| 820 | 40어6132 | 정*재 | 2022-11-08 | 50,000 | 인천광역시 남동구 구월말로***번길 **-* , *동 ***호 (만수동) |
| 821 | 69가9648 | 정*식 | 2022-10-24 | 50,000 | 인천광역시 남동구 문화서로**번길 ** , *동 ***호(구월동, 현대하이츠빌라) |

○ 공고기간 : 2023. 1. 10. ~ 2023. 1. 27.

○ 문의전화 : 인천광역시청 교통관리과(032-440-8500, Fax 032-440-3929)

2023년 1월 9일

인천광역시장

인천광역시 공고 제2023-55호

2023년도 중소기업 육성자금 지원계획 공고

「인천광역시 중소기업경영안정자금 지원 및 운용 조례」 제6조 및 「인천광역시 중소기업육성기금 설치 및 운용 조례」 제13조의 규정에 의거 2023년도 인천광역시 중소기업육성자금 지원계획을 다음과 같이 공고합니다.

2023. 1. 16.

인 천 광 역 시 장

| 구 분 | | 경 영 안 정 자 금 | 구 조 고 도 화 자 금 |
|------|----------|--|---|
| 지원규모 | | 1조1,600억 원 | 350억 원 |
| 지원대상 | | 제조업 및 관련 서비스업, 지식기반서비스업, 무역업 등 | 제조업 등 |
| 지원조건 | 업체당 지원한도 | ① 이자차액보전 : 9,600억 원 - 일반지원: 10억 원 - 우대지원 · 여성기업, 여성친화기업, 장애인기업, 품질우수 제품선정기업, 소상공인경영대상기업, 가족친화기업, 뿌리기업 선정기업, 벤처기업, 혁신형 중소기업인증기업, FTA인증 수출기업 등 10억 원 · 시 지정 유망중소기업, 이랜드공공장 선정기업 등 15억 원 · 비전기업: 30억 원 · 중견성장사다리기업, 중소기업인대상 수상기업 (2019년 수상기업부터 적용): 50억 원 · (사)함께하는인천사람들 추천기업: 3천만 원 · 해외유턴기업: 50~100억 원 · 우리시 전입기업: 50억 원, 재해기업: 15억 원 · 신규산업단지 입주(예정)기업: 20억 원 · 산업단지 지식산업센터 입주기업: 10억 원 · 인천새일 여성인턴 채용기업 : 1억 원 · 창조경제혁신기업: 5억 원 · 고성장기업(I, II), 수출기업: 30억 원 · 고용창출기업(I, II, III, IV): 30~55억 원 ② 매출채권보험 보험료 지원: 1,600억 원 ③ 협약보증 지원: 400억 원 | ① 기계공장확보 및 벤처창업자금: 320억 원 - 기계구입자금 · 일반: 10억 원 (연계운전자금 2억 원 포함) · 우대(스마트공장도입): 30억 원 (연계운전자금 4억 원 포함) - 공장확보자금 · 공장확보/기업연구소설치: 30억 원 · 국가산업단지 내 주차장설치: 5억 원 - 벤처창업자금 · 벤처창업자금: 7억 원 (운전자금 3억 원 포함) ② 재해기업자금: 30억 원 - 재해기업자금: 피해규모 이내 3억 원 |
| | 지원내용 | ① 기업 운전자금의 이자차액보전 - 지원율: 기본(0.2~2.0%) + 추가(0.2~1.0%) · 기본: 기업별 대출금리에 따른 차등지원 · 추가: 우대지원의 추가 인센티브 ② 매출채권보험 보험료 지원 (신용보증기금) - 4백만 원 이내, 보험료의 60% ③ 협약보증 지원 (기술보증기금) - 운전자금용도 보증서 5억 원 이내, 보증기간 1년, 보증비율 100% | ① 기업 시설자금의 저리융자 - 융자금리: 기준대출금리*에 사업별 가감 금리 적용 * 기준대출금리: 신규 COFIX 연동 (분기별) · 기계구입·공장확보자금: 기준 (변동) · 스마트공장도입: 기준 -0.9%p (변동) · 벤처창업자금: 기준 -0.5%p (변동) · 재해기업자금: 무이자 (고정) * 변동대출금리 하한선: 0.8% |
| | 융자기간 | [이자차액보전] - 1년, 2년(만기 일시상환) - 3년(6개월 거치 5회 균등 분할상환) ※ '(사)함께하는 인천사람들 추천기업'은 1년 거치 36개월 분할상환 또는 48개월 균등 분할상환 ※ '수출기업자금'은 6개월, 1년 만기 일시상환 | - 5년(2년 거치 3년 분기별 분할상환) - 8년(3년 거치 5년 분기별 분할상환) |
| 취급은행 | | 기업은행, 신한은행, 우리은행, KB국민은행, KEB하나은행, 농협은행, 부산은행, 한국산업은행, 대구은행, 수협은행, 광주은행, JB전북은행, 경남은행, 한국수출입은행(수출자금), 새마을금고 | 시중은행 (市금고 지정은행과 전대약정 체결은행) |

※ 지원제외 대상 등 기타 자세한 사항은 중소기업 맞춤형 원스톱 지원서비스 사이트(BizOK) 안내 참조

□ 신청 및 문의처

- 신청기간: 2023. 1. 16.(월) 09:00 ~ 재원 소진 시 까지
- 신청방법: 중소기업 맞춤형 원스톱 지원서비스 ⇒ (<http://bizok.incheon.go.kr>)
- 문의처: 인천테크노파크 기업지원센터(☎260-0661~0664)

인천광역시공고 제2023-56호

건설산업기본법 위반 과태료 처분사전통지 공시송달 공고

「건설산업기본법」 제22조제6항 위반이 확인되어 과태료 처분 사전통지서를 등기우편으로 발송하였으나 폐문부재, 기타(보관기간 경과) 등의 사유로 송달이 불가하여 「지방세기본법」 제33조 및 「행정절차법」 제14조제4항에 따라 다음과 같이 공시송달 공고합니다.

1. 내 용: 「건설산업기본법」 위반 과태료 처분 사전통지 반송에 따른 공시송달 공고
2. 근 거: 「건설산업기본법」 제22조제6항 및 제99조제3호

「지방세기본법」 제31조(납부기한의 연장) 및 제33조(공시송달)

「행정절차법」 제14조(송달)

3. 공고기간: 2023. 1. 16. ~ 2023. 1. 30. (15일간)

4. 공시송달 대상 및 내용

| 업체명 | 발송주소 | 송달내용 | | 비고 |
|--------------------|---|---------------------------|----------|----------------------------|
| | | 위반사항 | 금액 | |
| (주)보다종합건설 (조경희) | 인천광역시 남동구 경원대로 978번 길 28 4**호(간석동, 코크닝 60) | 건설산업기본법 위반 과태료 사전통지 | 400,000원 | 자진납부 기한내 납부 시 20% 감경 |

5. 의견제출 기관 및 기타 문의: 인천광역시 건설심사과 (032-440-3746)

6. 과태료 처분대상자는 공고기간 내에 우편 또는 팩스(032-440-8671)를 통해 의견제출할 수 있으며 의견제출하지 않을 경우 이의가 없는 것으로 간주하여 「질서위반행위규제법」에 따라 과태료 처분됨을 알려드립니다.

2023년 1월 16일

인천광역시장

인천광역시공고 제2023-58호

주택법 위반 행정처분 공고

주택법 제8조 및 같은 법 시행령 제18조 규정에 의거
우리 시에 등록된 주택건설사업자의 주택법 위반 행정처분
사항을 다음과 같이 공고합니다.

2023년 1월 11일

인천광역시장

○ 행정처분 사항

| 등록번호 | 업체명 (대표자) | 소재지 | 위반내용 | 처분내용 (처분일자) |
|--------------------|------------------------|--|-------------------|---|
| 인천-주택 2012-0038 | (주)천경 (배분매) | 인천광역시 미추홀구 경원대로 810, 2층(주안동) | 등록기준 미달 (사무실) | 영업정지 3개월 (2022. 12. 26. ~ 2023. 03. 26.) |
| 인천-주택 2014-0030 | (주)대명토건 (이상진) | 인천광역시 연수구 청량로 70번길 14-7, 1층 (동춘동, 대명르미엘시티) | 등록기준 미달 (사무실) | 영업정지 3개월 (2022. 12. 26. ~ 2023. 03. 26.) |
| 인천-주택 2015-0095 | (주)거광 종합건설 (김우성) | 인천광역시 서구 대평로 8번길 2, 3층 (연희동, 하나빌딩) | 등록기준 미달 (사무실) | 영업정지 3개월 (2022. 12. 26. ~ 2023. 03. 26.) |
| 인천-주택 2017-0033 | 나래건설 (정성심) | 인천광역시 남동구 서창남로 71, 2층 일부(서창동) | 등록기준 미달 (기술인력) | 영업정지 3개월 (2022. 12. 26. ~ 2023. 03. 26.) |

인천광역시공고 제2023-63호

「환경기술 및 환경산업 지원법 시행규칙」 제32조의 규정에 따라 다음과 같이 환경전문공사업
변경등록 사항을 공고합니다.

2023년 1월 11일

인 천 광 역 시 장

환경전문공사업 변경등록 공고

☐ 변경등록사항 : 실험실 공동사용계약 변경

| 사업장명 (분야 및 등록번호) | 대표자 | 등록일자 | 변경사항 | | |
|---------------------------------------|-----|--------------|-------------------------|-----------|-----------|
| | | | 구분 | 변경 전 | 변경 후 |
| (주)제이엠스텍 (수질 환경 전문공사업, 제116호 | 육창심 | 2012. 3. 27. | 실험실 공동사용 계약 변경 | (주)한솔환경산업 | (주)엔솔파트너스 |

인천광역시공고 제2023-64호

도시계획시설(송도2근린공원)사업 실시계획(변경) 인가를 위한 서류 열람 공고

도시계획시설(송도2근린공원)사업 실시계획(변경) 인가를 위해 『국토의 계획 및 이용에 관한 법률』 제88조, 제90조 규정에 따라 관계서류를 열람 공고 하오니 이해관계인은 의견이 있을 경우 열람 기간 내 서면으로 의견을 제출하여 주시기 바랍니다.

관계도서는 연수구청 공원녹지과 ☎ 032-749-8721), 인천광역시청 (공원조성과 ☎ 032-458-7046)에 비치하였습니다.

2023. 1. 16.

인 천 광 역 시 장

1. 사업시행지의 위치 (변경없음)

○ 인천광역시 연수구 옥련동 산22-1 일원

2. 사업의 종류 및 명칭 (변경없음)

1) 종 류: 도시계획시설사업 (근린공원)

2) 명 칭: 송도2근린공원 조성사업

3. 면적 및 규모 (변경)

○ 지정: 60,142㎡

○ 변경: 60,199㎡

4. 사업시행자의 성명 및 주소 (변경)

| 구분 | | 사업시행자 | |
|--------|----|----------------------------|--|
| | | 연수구청 | (주)서해종합건설 |
| 기 정 | 성명 | 연수구청장 (고남석) | 주식회사 서해종합건설 (대표자: 홍성진) |
| | 주소 | 인천광역시 연수구 원인재로 155(동춘동) | 서울시 강서구 공항대로 212 비동 12층 1216호(마곡동, 문영퀀즈파크11차) |
| 변 경 | 성명 | 연수구청장 (이재호) | 변경없음 |
| | 주소 | 인천광역시 연수구 원인재로 155(동춘동) | 변경없음 |

5. 사업의 착수예정일 및 준공예정일 (변경)

- 기정: 실시계획인가일로부터 ~ 2023. 2. 14.
- 변경: 실시계획인가일로부터 ~ 2024.12. 31.

6. 사용 또는 수용할 토지 또는 건물의 조서, 지번, 지목 소유권과
이외 권리의 명세서: 붙임 (변경)

7. 열람기간 및 장소

- 열람기간: 공고일로부터 14일간(09:00~18:00)
- 열람장소: 인천광역시 연수구청 공원녹지과, 인천광역시 공원조성과

붙임 토지조서 1부. 끝.

□ 토지조서(변경)

| 일련 번호 | 소재지 | | 기 정 | | | 변 경 | | | | 소 유 자 | | | 이해관계인 | | | 비고 |
|----------|-----|-------|-----|--------|--------|-------|----|--------|--------|------------|-------------------|-----------|-------|-----|------|----|
| | 동 | 지번 | 지목 | 공부면적 | 편입면적 | 지번 | 지목 | 공부면적 | 편입면적 | 성 명 | 주 소 | 지분 | 성 명 | 주 소 | 권리종류 | |
| | 합계 | | | 60,142 | 60,142 | | | 61,651 | 60,199 | | | 1/1 | | | | |
| 1 | 옥련 | 81-2 | 전 | 1 | 1 | 81-2 | 전 | 1 | 1 | 주식회사서해종합건설 | | 1/1 | | | | |
| 2 | 옥련 | 81-3 | 대지 | 192 | 192 | 81-3 | 대지 | 192 | 192 | 주식회사서해종합건설 | | 1/1 | | | | |
| 3 | 옥련 | 81-9 | 전 | 112 | 112 | 81-9 | 전 | 112 | 112 | 주식회사서해종합건설 | | 1/1 | | | | |
| 4 | 옥련 | 81-10 | 전 | 1,119 | 1,119 | 81-10 | 전 | 1,119 | 1,119 | 주식회사서해종합건설 | | 1/1 | | | | |
| 5 | 옥련 | 81-11 | 대지 | 19 | 19 | 81-11 | 대지 | 19 | 19 | 주식회사서해종합건설 | | 1/1 | | | | |
| 6 | 옥련 | 81-12 | 전 | 320 | 320 | 81-12 | 전 | 320 | 320 | 주식회사서해종합건설 | | 1/1 | | | | |
| 7 | 옥련 | 81-13 | 대지 | 321 | 321 | 81-13 | 대지 | 321 | 321 | 주식회사서해종합건설 | | 118.9/360 | | | | |
| | | | | | | | | | | 주식회사서해종합건설 | | 241.1/360 | | | | |
| 8 | 옥련 | 81-14 | 대지 | 48 | 48 | 81-14 | 대지 | 48 | 48 | 주식회사서해종합건설 | | 50.5/197 | | | | |
| | | | | | | | | | | 주식회사서해종합건설 | | 146.5/197 | | | | |
| 9 | 옥련 | 81-22 | 대지 | 119 | 119 | 81-22 | 대지 | 119 | 119 | 주식회사서해종합건설 | | 1/1 | | | | |
| 10 | 옥련 | 81-23 | 전 | 1,200 | 1,200 | 81-23 | 전 | 1,200 | 1,200 | 주식회사서해종합건설 | | 1/1 | | | | |
| 11 | 옥련 | 81-25 | 전 | 129 | 129 | 81-25 | 전 | 129 | 129 | 주식회사서해종합건설 | | 13.7/369 | | | | |
| | | | | | | | | | | 주식회사서해종합건설 | | 355.3/369 | | | | |
| 12 | 옥련 | 81-60 | 전 | 145 | 145 | 81-60 | 전 | 145 | 145 | 주식회사서해종합건설 | | 1/1 | | | | |
| 13 | 옥련 | 81-71 | 임야 | 95 | 95 | 81-71 | 임야 | 95 | 95 | 주식회사서해종합건설 | | 1/1 | | | | |
| 14 | 옥련 | 91-16 | 임야 | 1 | 1 | 91-16 | 임야 | 1 | 1 | 주식회사서해종합건설 | | 1/1 | | | | |
| 15 | 옥련 | 92-1 | 전 | 535 | 535 | 92-1 | 전 | 535 | 535 | 주식회사서해종합건설 | | 1/1 | | | | |
| 16 | 옥련 | 92-2 | 전 | 183 | 183 | 92-2 | 전 | 183 | 183 | 주식회사서해종합건설 | | 1/1 | | | | |
| 17 | 옥련 | 104-5 | 전 | 584 | 584 | 104-5 | 전 | 584 | 584 | 주식회사서해종합건설 | | 1/1 | | | | |
| 18 | 옥련 | 108 | 대지 | 68 | 68 | 108 | 대지 | 68 | 68 | 주식회사서해종합건설 | | 1/1 | | | | |
| 19 | 옥련 | 109-2 | 대지 | 489 | 489 | 109-2 | 대지 | 489 | 489 | 주식회사무궁화신탁 | 강남구 테헤란로 134, 22층 | 1/1 | | | | |
| 20 | 옥련 | 109-3 | 대지 | 133 | 133 | 109-3 | 대지 | 133 | 133 | 주식회사서해종합건설 | | 1/1 | | | | |
| 21 | 옥련 | 109-5 | 대지 | 85 | 85 | 109-5 | 대지 | 85 | 85 | 주식회사서해종합건설 | | 1/1 | | | | |
| 22 | 옥련 | 110-1 | 임야 | 3,112 | 3,112 | 110-1 | 임야 | 3,112 | 3,112 | 주식회사무궁화신탁 | 강남구 테헤란로 134, 22층 | 1/1 | | | | |
| 23 | 옥련 | 111 | 대지 | 89 | 89 | 111 | 대지 | 89 | 89 | 주식회사서해종합건설 | | 1/1 | | | | |

| 일련 번호 | 소재지 | | 기 정 | | | 변 경 | | | | 소 유 자 | | | 이해관계인 | | | 비고 |
|----------|-----|--------|-----|-------|-------|--------|----|-------|-------|------------|------------------------|-----|-------|-----|------|----|
| | 동 | 지번 | 지목 | 공부면적 | 편입면적 | 지번 | 지목 | 공부면적 | 편입면적 | 성 명 | 주 소 | 지분 | 성 명 | 주 소 | 권리종류 | |
| 24 | 옥련 | 112-4 | 대지 | 31 | 31 | 112-4 | 대지 | 31 | 31 | 주식회사서해종합건설 | | 1/1 | | | | |
| 25 | 옥련 | 112-5 | 대지 | 155 | 155 | 112-5 | 대지 | 155 | 155 | 주식회사무궁화신탁 | 강 남 구 테 헤 란 로 134, 22층 | 1/1 | | | | |
| 26 | 옥련 | 112-6 | 대지 | 155 | 155 | 112-6 | 대지 | 155 | 155 | 주식회사무궁화신탁 | 강 남 구 테 헤 란 로 134, 22층 | 1/1 | | | | |
| 27 | 옥련 | 112-7 | 대지 | 6 | 6 | 112-7 | 대지 | 6 | 6 | 주식회사서해종합건설 | | 1/1 | | | | |
| 28 | 옥련 | 117-2 | 임야 | 497 | 497 | 117-2 | 임야 | 497 | 497 | 주식회사무궁화신탁 | 강 남 구 테 헤 란 로 134, 22층 | 1/1 | | | | |
| 29 | 옥련 | 118-39 | 임야 | 74 | 74 | 118-39 | 임야 | 74 | 74 | 주식회사서해종합건설 | | 1/1 | | | | |
| 30 | 옥련 | 118-41 | 도로 | 792 | 792 | 118-41 | 도로 | 792 | 792 | 주식회사서해종합건설 | | 1/1 | | | | |
| 31 | 옥련 | 118-42 | 임야 | 105 | 105 | 118-42 | 임야 | 105 | 105 | 주식회사서해종합건설 | | 1/1 | | | | |
| 32 | 옥련 | 118-43 | 임야 | 304 | 304 | 118-43 | 임야 | 304 | 304 | 주식회사서해종합건설 | | 1/1 | | | | |
| 33 | 옥련 | 118-46 | 임야 | 842 | 842 | 118-46 | 임야 | 842 | 842 | 주식회사서해종합건설 | | 1/1 | | | | |
| 34 | 옥련 | 118-44 | 도로 | 177 | 177 | 118-44 | 도로 | 177 | 177 | 주식회사서해종합건설 | | 1/1 | | | | |
| 35 | 옥련 | 146-12 | 임야 | 724 | 724 | 146-12 | 임야 | 724 | 724 | 주식회사서해종합건설 | | 1/1 | | | | |
| 36 | 옥련 | 172-23 | 임야 | 43 | 43 | 172-23 | 임야 | 43 | 43 | 주식회사서해종합건설 | | 1/1 | | | | |
| 37 | 옥련 | 172-24 | 임야 | 18 | 18 | 172-24 | 임야 | 18 | 18 | 주식회사서해종합건설 | | 1/1 | | | | |
| 38 | 옥련 | 172-25 | 임야 | 24 | 24 | 172-25 | 임야 | 24 | 24 | 주식회사서해종합건설 | | 1/1 | | | | |
| 39 | 옥련 | 608-50 | 도로 | 198 | 198 | 608-50 | 도로 | 198 | 198 | 주식회사서해종합건설 | | 1/1 | | | | |
| 40 | 옥련 | 산22-1 | 임야 | 9,032 | 9,032 | 산22-1 | 임야 | 9,032 | 9,032 | 주식회사무궁화신탁 | 강 남 구 테 헤 란 로 134, 22층 | 1/1 | | | | |
| 41 | 옥련 | 산22-27 | 임야 | 2,165 | 2,165 | 산22-27 | 임야 | 2,165 | 2,165 | 주식회사무궁화신탁 | 강 남 구 테 헤 란 로 134, 22층 | 1/1 | | | | |
| 42 | 옥련 | 산22-28 | 임야 | 7 | 7 | 산22-28 | 임야 | 7 | 7 | 주식회사무궁화신탁 | 강 남 구 테 헤 란 로 134, 22층 | 1/1 | | | | |
| 43 | 옥련 | 산22-29 | 임야 | 337 | 337 | 산22-29 | 임야 | 337 | 337 | 주식회사무궁화신탁 | 강 남 구 테 헤 란 로 134, 22층 | 1/1 | | | | |
| 44 | 옥련 | 산22-24 | 임야 | 5,378 | 5,378 | 산22-24 | 임야 | 5,378 | 5,378 | 주식회사무궁화신탁 | 강 남 구 테 헤 란 로 134, 22층 | 1/1 | | | | |
| 45 | 옥련 | 산22-32 | 임야 | 117 | 117 | 산22-32 | 임야 | 117 | 117 | 주식회사무궁화신탁 | 강 남 구 테 헤 란 로 134, 22층 | 1/1 | | | | |
| 46 | 옥련 | 산22-6 | 임야 | 5,469 | 5,469 | 산22-6 | 임야 | 5,469 | 5,469 | 주식회사무궁화신탁 | 강 남 구 테 헤 란 로 134, 22층 | 1/1 | | | | |
| 47 | 옥련 | 산22-30 | 임야 | 189 | 189 | 산22-30 | 임야 | 189 | 189 | 주식회사무궁화신탁 | 강 남 구 테 헤 란 로 134, 22층 | 1/1 | | | | |

| 일련 번호 | 소재지 | | 기 정 | | | 변 경 | | | | 소 유 자 | | | 이해관계인 | | | 비고 |
|----------|-----|--------|-----|-------|-------|--------|----|-------|-------|------------|------------------------|-----|-------|-----|----------|----|
| | 동 | 지번 | 지목 | 공부면적 | 편입면적 | 지번 | 지목 | 공부면적 | 편입면적 | 성 명 | 주 소 | 지분 | 성 명 | 주 소 | 권리종 류 | |
| 48 | 옥련 | 산22-31 | 임야 | 7 | 7 | 산22-31 | 임야 | 7 | 7 | 주식회사무궁화신탁 | 강 남 구 테 헤 란 로 134, 22층 | 1/1 | | | | |
| 49 | 옥련 | 산22-25 | 임야 | 168 | 168 | 산22-25 | 임야 | 168 | 168 | 주식회사무궁화신탁 | 강 남 구 테 헤 란 로 134, 22층 | 1/1 | | | | |
| 50 | 옥련 | 산22-26 | 임야 | 905 | 905 | 산22-26 | 임야 | 905 | 905 | 주식회사서해종합건설 | | 1/1 | | | | |
| 51 | 옥련 | 산23-6 | 임야 | 3,780 | 3,780 | 산23-6 | 임야 | 3,780 | 3,780 | 주식회사무궁화신탁 | 강 남 구 테 헤 란 로 134, 22층 | 1/1 | | | | |
| 52 | 옥련 | 산23-17 | 임야 | 187 | 187 | 산23-17 | 임야 | 187 | 187 | 주식회사무궁화신탁 | 강 남 구 테 헤 란 로 134, 22층 | 1/1 | | | | |
| 53 | 옥련 | 산23-8 | 임야 | 219 | 219 | 산23-8 | 임야 | 219 | 219 | 주식회사무궁화신탁 | 강 남 구 테 헤 란 로 134, 22층 | 1/1 | | | | |
| 54 | 옥련 | 산23-18 | 임야 | 25 | 25 | 산23-18 | 임야 | 25 | 25 | 주식회사무궁화신탁 | 강 남 구 테 헤 란 로 134, 22층 | 1/1 | | | | |
| 55 | 옥련 | 산23-13 | 임야 | 1,522 | 1,522 | 산23-13 | 임야 | 1,522 | 1,522 | 주식회사무궁화신탁 | 강 남 구 테 헤 란 로 134, 22층 | 1/1 | | | | |
| 56 | 옥련 | 산23-14 | 임야 | 1,140 | 1,140 | 산23-14 | 임야 | 1,140 | 1,140 | 주식회사서해종합건설 | | 1/1 | | | | |
| 57 | 옥련 | 산23-16 | 임야 | 341 | 341 | 산23-16 | 임야 | 341 | 341 | 주식회사서해종합건설 | | 1/1 | | | | |
| 58 | 옥련 | 산23-19 | 임야 | 18 | 18 | 산23-19 | 임야 | 18 | 18 | 주식회사서해종합건설 | | 1/1 | | | | |
| 59 | 옥련 | 산24-1 | 임야 | 5,057 | 5,057 | 산24-1 | 임야 | 5,057 | 5,057 | 주식회사무궁화신탁 | 강 남 구 테 헤 란 로 134, 22층 | 1/1 | | | | |
| 60 | 옥련 | 산24-4 | 임야 | 3,471 | 3,471 | 산24-4 | 임야 | 3,471 | 3,471 | 주식회사무궁화신탁 | 강 남 구 테 헤 란 로 134, 22층 | 1/1 | | | | |
| 61 | 옥련 | 산24-7 | 임야 | 700 | 700 | 산24-7 | 임야 | 700 | 700 | 주식회사서해종합건설 | | 1/1 | | | | |
| 62 | 옥련 | 산24-8 | 임야 | 423 | 423 | 산24-8 | 임야 | 423 | 423 | 주식회사서해종합건설 | | 1/1 | | | | |
| 63 | 옥련 | 산26 | 임야 | 2,861 | 2,861 | 산26 | 임야 | 2,861 | 2,861 | 주식회사무궁화신탁 | 강 남 구 테 헤 란 로 134, 22층 | 1/1 | | | | |
| 64 | 옥련 | 산26-3 | 임야 | 1,220 | 1,220 | 산26-3 | 임야 | 1,220 | 1,220 | 주식회사서해종합건설 | | 1/1 | | | | |
| 65 | 옥련 | 산26-4 | 임야 | 292 | 292 | 산26-4 | 임야 | 292 | 292 | 주식회사무궁화신탁 | 강 남 구 테 헤 란 로 134, 22층 | 1/1 | | | | |
| 66 | 옥련 | 산27-1 | 임야 | 110 | 110 | 산27-1 | 임야 | 110 | 110 | 주식회사무궁화신탁 | 강 남 구 테 헤 란 로 134, 22층 | 1/1 | | | | |
| 67 | 옥련 | 산27-14 | 임야 | 1,331 | 1,331 | 산27-14 | 임야 | 1,331 | 1,331 | 주식회사무궁화신탁 | 강 남 구 테 헤 란 로 134, 22층 | 1/1 | | | | |
| 68 | 옥련 | 산27-9 | 임야 | 427 | 427 | 산27-9 | 임야 | 427 | 427 | 주식회사무궁화신탁 | 강 남 구 테 헤 란 로 134, 22층 | 1/1 | | | | |
| 69 | 옥련 | 118-35 | 도로 | | | 118-35 | 도로 | 1,509 | 57.0 | 인천광역시연수구 | | 1/1 | | | | |

인천광역시공고 제2023-66호

2023년도 비영리민간단체 공익활동지원사업 시행 공고

인천광역시에서는 시민들의 사회단체활동을 지원하고 공익활동 증진을 위하여 「비영리민간단체 지원법」 제7조제4항에 따라 2023년도 비영리민간단체 공익활동 지원사업을 다음과 같이 공고하오니 많은 참여 바랍니다.

2023. 1. 16.

인천광역시장

1. 신청자격

○ 우리 시에 등록된 비영리민간단체(공고일 기준)

2. 지원사업 유형

- ① 민관협력·시민소통 분야 : 민관협력, 시민소통, 시민참여 등 市에서 권장하는 사업
- ② 국제평화협력분야 : 국제협력활동, 평화도시 및 남북 사회통합 사업 등
- ③ 생활환경녹지 분야 : 자원순환, 녹색생활운동 및 환경보전활동 등
- ④ 일자리경제도심재생 분야 : 일자리 나눔, 소상공인 활성화, 도시재생 등
- ⑤ 해양항공교통 분야 : 해양도시 인천 실현, 선진 교통문화 정착 사업 등
- ⑥ 보건복지안전 분야 : 시민안전교육, 보건위생 및 방역, 사회적 약자 지원 등
- ⑦ 문화관광체육 분야 : 문화도시 인천 실현, 문화관광 콘텐츠 개발 등

3. 지원범위

가. 단체 설립목적에 맞는 사업 추진을 위한 사업비 지원(운영비, 자본적 경비 제외)

나. 사업비 신청은 5백만원부터 20백만원 범위 내(백만원 단위 신청)

4. 사업추진기간 : 2023년 4월 ~ 12월

5. 신청사업 설명회 개최

가. 추진일시 : '23. 2월 중 적의선정(추후 별도안내)

나. 설명내용 : 신청방법, 사업유형, 심사·선정기준 및 회계처리기준 등

다. 개최방법 : 현장설명회 ※ 코로나19 확산 상황 등 여건에 따라 동영상 설명회로 변경 가능

6. 사업신청기간 및 신청방법

가. 신청기간 : 2023. 2. 13.(월) ~ 2023. 2. 24.(금) 오후 6시까지

나. 접수방법 : 신청서류 스캔본 메일[incheonlaad@korea.kr] 전송

* 신청기간 경과 후 제출서류는 미접수 처리함

7. 신청시 제출서류

- 가. 2023년 지원 신청서 및 단체소개서 각 1부
- 나. 2023년 비영리민간단체 공익활동지원사업 사업계획서 1부
- 다. 비영리민간단체등록증 사본(스캔본) 및 고유번호증(사업자등록증) 사본(스캔본) 각 1부.
- 라. 사무소 운영 확인을 위한 증빙서류(사본) 각 1부 * 예시) 임대차계약서, 건물사용승낙서 등
- * 서식은 인천광역시홈페이지(<http://www.incheon.go.kr>)-소통참여-비영리단체-자료실 게재

8. 지원사업 선정 및 통보

- 가. 선정 및 교부액 결정 : “인천광역시 공익사업선정위원회” 에서 심의, 선정
 - * 동일(유사)사업으로 우리시 또는 타 기관(군·구 등)에 중복 제출한 경우 심사 제외
- 나. 선정기준 : 사업단체의 역량, 사업내용의 추진방법, 사업예산, 전년도 평가결과 등
- 다. 지원사업 통보 : 우리 시 홈페이지 또는 선정 단체 개별 통지

9. 보조금 집행, 사업정산 및 평가

- 가. 선정된 사업에 대하여 시기별로 나누어 보조금 교부 및 집행
- 나. 중간평가 및 종합평가 실시(필요시 현지조사 실시 등)
- 다. 사업완료시 사업실적 및 정산보고서 제출
 - * 보조금 교부 신청 : 2023. 4월 이후 담당부서(사업부서)에 신청

10. 기타사항

- 가. 사업신청시 자체부담예산은 확정된 보조금의 3% 이상을 반드시 부담하여야 함.
- 나. 보조금 집행은 보조금전용카드로 집행하여야 하며, 집행내역은 지방보조금관리시스템(보템e) 등록·사용을 의무화하여야 함.
- 다. 사업계획서에 허위사실을 기재하거나 불성실한 사업계획은 심의대상에서 제외함.
- 라. 기타 부정한 방법 등으로 보조금을 교부받은 단체는 보조금 환수 및 고발 조치함.
- 마. 선정된 사업에 대해서는 중간평가와 종합평가(보조금정산 포함)를 실시하여 보조사업 목적외 다른 용도로 사용하거나 부적정하게 집행한 부분은 전액 환수함.
- 바. 2023년 게시되는 서식을 반드시 사용하고 요건 부적합시에는 미접수 처리함.
- 사. 사업명칭이 군·구로 한정된 단체(군·구지회 등)는 해당 군·구의 보조금 활용.
- 아. 코로나19 상황이 지속될 것을 고려하여 현실적으로 실행 가능하고 코로나19 확산 상황에 따라 유연한 대응이 가능하도록 사업 계획을 수립하도록 권고함.
- 자. 기타 본 공고에 명시되지 않은 사항은 인천광역시 홈페이지(<http://www.incheon.go.kr>) 소통참여-비영리단체-공익활동지원사업 페이지 참고바람.
- * 기타 문의사항 : 인천광역시 민간협력과 민간협력팀(032-440-3394)

인천광역시공고 제2023-69호

비영리민간단체 등록변경 공고

비영리민간단체지원법 제4조 및 동법 시행령 제3조 규정에 의하여 다음과 같이 비영리민간단체등록 변경 사항을 공고합니다.

2023. 1. 10.

인천광역시장

☐ 등록 변경사항 : 사무소 소재지 변경

| 등록번호 (등록일) | 단 체 명 | 변 경 사 항(소재지) | | 비고 (변경일) |
|----------------------|------------------------|-------------------------------------|--|-------------|
| | | 변경 전 | 변경 후 | |
| 2009-0-인천광역시 -16호 | 사단법인 인천도시농업 네트워크 | 인천광역시 남동구 백범로 275-1, 4층 (간석동) | 인천광역시 남동구 성리로35번길 20-1, 3층 (구월동) | 2023.1.10. |

인천광역시공고 제2023-72호

비영리민간단체 변경등록 공고

「비영리민간단체지원법」 제4조제2항 및 같은 법 시행령 제3조제3항에 따라 비영리민간단체등록 변경사항을 다음과 같이 공고합니다.

2023. 1. 10.

인 천 광 역 시 장

☐ 변경등록 사항 : 소재지 변경

| 등록번호 (등록일) | 단 체 명 | 변 경 사 항 | | | 주관부서 |
|---------------------------------------|-------------------------|---------|-------------------------------|---|-------|
| | | 구 분 | 변경 전 | 변경 후 | |
| 제2015-0- 인천광역시-30호 (2015.8.26.) | 사단법인 서도창배뱅이 연구보존회 | 소재지 | 인천광역시 부평구 길주로 654 (부개동) | 인천광역시 부평구 총선로 209번길 13, SM프라자 701호 (삼산동) | 문화유산과 |

인천광역시공고 제2023-74호

재산등록사항 공개목록

「공직자윤리법」 제10조 제1항의 규정에 따라 인천광역시공직자윤리위원회 관할 재산공개대상자 3명의 재산등록사항을 다음과 같이 공개합니다.

2023. 1. 16.

인 천 광 역 시

| 소속 | 인천광역시 인천관광공사 | | 직위 | (전)사장 | | 성명 | 민민홍 |
|--|---------------|--|-----------|----------------|----------------|-----------|------------|
| (단위 : 천원) | | | | | | | |
| 본인과의 관계 | 재산의 종류 | 소재지 면적 등 권리의 명세 | 종전가액 | 변동액 | | 현재가액 | 변동사유 |
| | | | | 증가액 (실거래가격) | 감소액 (실거래가격) | | |
| ▶ 토지(소계) | | | 0 | 6,346 | 0 | 6,346 | |
| 배우자 | 답 | 충청남도 아산시 선장면 장곶리 276번지 2,057.00㎡ 중 343.00㎡ (총면적 2,057.00㎡ 증가, 지분면적 343.00㎡ 증가) | 0 | 6,346 | 0 | 6,346 | 지분 상속 |
| ▶ 건물(소계) | | | 1,630,500 | 140,500 | 190,000 | 1,581,000 | |
| 본인 | 아파트 | 서울특별시 송파구 가락동 프라자 아파트 건물 85.00㎡ | 939,000 | 108,000 | 0 | 1,047,000 | 가액 변동 |
| 본인 | 아파트(전세(임차)권) | 인천광역시 연수구 송도동 송도 더샵 센트럴시티 건물 59.99㎡ | 250,000 | 0 | 190,000 | 60,000 | 보증금 차입액 상환 |
| 부 | 연립주택 | 서울특별시 서대문구 냉천동 생수빌라 건물 53.00㎡ | 200,000 | 17,000 | 0 | 217,000 | 가액변동 |
| 장남 | 아파트 | 강원도 원주시 지정면 가곡리 원주 호반베르디움 2차 더힐 건물 84.90㎡ | 241,500 | 10,500 | 0 | 252,000 | 가액변동 |
| 장남 | 연립주택(전세(임차)권) | 강원도 춘천시 온의동 건물 59.00㎡ (건물 59.00㎡ 증가) | 0 | 3,000 | 0 | 3,000 | 신규 임차 |
| 차남 | 오피스텔(전세(임차)권) | 인천광역시 미추홀구 송의동 청솔오피스텔 건물 20.00㎡ (건물 20.00㎡ 증가) | 0 | 2,000 | 0 | 2,000 | 신규 임차 |
| ▶ 부동산에 관한 규정이 준용되는 권리와 자동차·건설기계·선박 및 항공기(소계) | | | 28,400 | 0 | 1,200 | 27,200 | |
| 본인 | 자동차 | 2018년식 렉서스NX300h 배기량(2,494cc) | 26,000 | 0 | 1,000 | 25,000 | |
| 장남 | 자동차 | 2009년식 모닝 배기량(999cc) | 2,400 | 0 | 200 | 2,200 | |

| | | | | | | | |
|----------|--|---|---------|---------|---------|---------|-------------------------|
| ▶ 현금(소계) | | | 3,000 | 0 | 3,000 | 0 | |
| 배우자 | | 현금 감소 | 3,000 | 0 | 3,000 | 0 | |
| ▶ 예금(소계) | | | 542,675 | 259,683 | 292,735 | 509,623 | |
| 본인 | | DB손해보험(주) 116(116 증가), KB저축은행 19,201(19,201 증가), 국민은행 732(300 증가), 농협은행 6, 미래에셋증권 62,013(3,657 감소), 삼성생명보험 31,400, 삼성화재해상보험 0(352 감소), 신한은행 38,529(3,299 증가), 우리은행 224(21 증가), 우체국 27,661(1,528 증가), 유안타증권 45, 토스뱅크(주) 2,505(2,505 증가), 흥국화재해상보험(주) 2,312 | 161,783 | 36,460 | 13,499 | 184,744 | 증권사 펀드 투자금 하락으로 인한 손실 등 |
| 배우자 | | NH투자증권 0(14,275 감소), 농협중앙회 23,494(81,219 감소), 대신증권 48, 메트라이프생명보험 14,461, 신용협동조합중앙회 49,042(13 증가), 토스뱅크(주) 8,017(8,017 증가) | 182,526 | 30,674 | 118,138 | 95,062 | |
| 부 | | SBI저축은행 44,177(13,858 증가), 광주은행 3, 대신증권 0(1 감소), 미래에셋증권 3, 삼성증권 0(50 감소), 수협중앙회 0(14,860 감소), 신용협동조합중앙회 37,650(1,500 증가), 신한은행 322(914 감소), 우리은행 403(80 증가) | 82,945 | 81,977 | 82,364 | 82,558 | |
| 모 | | SBI저축은행 45,690(13,491 증가), 대신증권 1, 새마을금고 17,412(811 감소), 수협중앙회 38,762(16,580 증가), 신용협동조합중앙회 6,793(6,126 감소), 신한금융투자(주) 15, 신한은행 429(64 감소), 우리은행 391(14 증가), 한국투자증권 1 | 86,410 | 94,933 | 71,849 | 109,494 | |

| | | | | | | | |
|----------|------|---|---------|--------|---------|---------|-------------------------|
| 장남 | | (주)KEB하나은행 459(85 감소), (주)카카오페이증권 0(1 감소), DB손해보험(주) 108(89 증가), 국민은행 5,031(4,805 증가), 대신증권 5, 대한지방행정공제회 406(99 증가), 삼성생명보험 15,815(672 증가), 삼성증권 398(129 감소), 상호저축은행중앙회 0(10 감소), 신한은행 4,224, 에이스아메리칸화재해상보험 0(299 감소), 우체국 0(9 감소), 유안타증권 30(30 증가), 키움닷컴증권 7,520(7,520 증가) | 21,314 | 13,630 | 948 | 33,996 | 증권사 펀드 투자금 하락으로 인한 손실 등 |
| 차남 | | 국민은행 2(5,599 감소), 신한은행 61(60 증가), 우리은행 0(338 감소), 주식회사 카카오뱅크 3,671(1,949 증가), 한국투자증권 35 | 7,697 | 2,009 | 5,937 | 3,769 | |
| ▶ 증권(소계) | | | 3,649 | 2,300 | 464 | 5,485 | |
| 본인 | 상장주식 | 로블록스 1주, 마이크론테크놀로지 5주, 애플 2주 | 1,095 | 0 | 283 | 812 | 소액 신규투자자로 인한 증액 |
| 부 | 상장주식 | HDC 0주(1주 감소), HDC현대산업 0주(1주 감소), 삼성물산 14주 | 1,698 | 0 | 151 | 1,547 | |
| 장남 | 상장주식 | DSR제강보통주 14주(14주 증가), 메이슨캐피탈 612주(612주 증가), 소니드 19주(19주 증가), 손오공 307주(307주 증가), 에스앤더블류 82주, 영화금속보통주 459주(459주 증가), 우진보통주 8주(8주 증가), 이원다이애그노믹스 34주(34주 증가), 이화공영 7주(7주 증가), 자연과환경 3주(3주 증가), 지에스글로벌보통주 14주(14주 증가), 진원생명과학보통주 18주(18주 증가), 컬러레이홀딩스 83주(83주 증가), 케이사인 85주(85주 증가), 코리아나화장품 12주(12주 증가), 키이스트 3주, 피엔텔 0주(20주 감소), 한국선재 8주(8주 증가) | 253 | 2,099 | 30 | 2,322 | |
| 차남 | 상장주식 | 한화솔루션 17주 | 603 | 201 | 0 | 804 | |
| ▶ 채무(소계) | | | 856,809 | 64,760 | 278,067 | 643,502 | |

| | | | | | | | |
|-----|--------|--|-----------|---------|---------|-----------|-------------------------------------|
| 본인 | 금융채무 | 국민은행 0(190,000 감소), 신한은행 0(10,253 감소), 우리은행 30,000(60,000 감소) | 290,253 | 0 | 260,253 | 30,000 | |
| 본인 | 건물임대채무 | 서울특별시 송파구 가락동 프라자 아파트 임대보증금 | 420,000 | 0 | 0 | 420,000 | |
| 장남 | 금융채무 | (주)KEB하나은행 80,625(3,375 감소), KB국민카드 9,000(9,000 증가), 공무원연금공단 10,000(10,000 증가), 국민은행 59,357(9,361 증가), 삼성생명보험 8,820(6,260 증가), 하나카드 8,700(8,700 증가), 현대캐피탈 17,000(17,000 증가) | 136,556 | 64,760 | 7,814 | 193,502 | |
| 장남 | 건물임대채무 | 강원도 원주시 지정면 가곡리 원주 호반베르디움 2차 더힐 임대보증금 감소 | 10,000 | 0 | 10,000 | 0 | |
| 총 계 | | | 1,351,415 | 344,069 | 209,332 | 1,486,152 | 증감액: 134,737천원 (가액변동: 134,079천원) |

| 소속 | 인천광역시 인천관광공사 | | 직위 | 사장 | 성명 | 백현 |
|--|-------------------------|---|----|----------------------|----|----|
| (단위 : 천원) | | | | | | |
| 본인과의 관계 | 재산의 종류 | 소재지 면적 등 권리의 명세 | | 가액 (실거래가격) | 비고 | |
| ▶ 건물(소계) | | | | 530,900 | | |
| 본인 | 아파트 | 인천광역시 남동구 서창동 서창베라체아파트 건물 84.72㎡ 중 42.36㎡ | | 165,000 (165,000) | | |
| 배우자 | 아파트 | 인천광역시 남동구 서창동 서창베라체아파트 건물 84.72㎡ 중 42.36㎡ | | 165,000 (165,000) | | |
| 배우자 | 아파트 | 인천광역시 남동구 만수동 뉴서울 건물 34.65㎡ | | 94,800 (94,800) | | |
| 배우자 | 아파트 | 인천광역시 남동구 만수동 뉴서울 건물 34.65㎡ | | 96,100 (96,100) | | |
| 장녀 | 근린생활시 설(전세(임 차)권) | 서울특별시 광진구 화양동 건물명없음 대지 18.00㎡ 건물 18.00㎡ | | 10,000 | | |
| ▶ 부동산에 관한 규정이 준용되는 권리와 자동차·건설기계·선박 및 항공기(소계) | | | | 22,890 | | |
| 본인 | 자동차 | 2020년식 쉐보레(이코닉스) 배기량(1,900cc) | | 22,890 (22,890) | | |
| ▶ 예금(소계) | | | | 488,600 | | |
| 본인 | | DB손해보험(주) 7,638, 농협은행 8,729, 대신증권 680, 대한지방행정공제회 51,000, 삼성생명보험 250,537, 새마을금고 62, 새마을금고중앙회 공제사업부 5,220, 우체국 12,000 | | 335,866 | | |
| 배우자 | | 농협중앙회 135,718, 삼성생명보험 6,085, 새마을금고 130 | | 141,933 | | |
| 장녀 | | 우리은행 6,600, 토스뱅크(주) 4,201 | | 10,801 | | |
| ▶ 증권(소계) | | | | 8,302 | | |

| | | | | |
|----------|--------|----------------------------|-----------|--|
| 본인 | 상장주식 | 셀트리온 45주 | 8,302 | |
| ▶ 채무(소계) | | | 10,000 | |
| 배우자 | 건물임대채무 | 인천광역시 남동구 만수동 뉴서울 2건 임대보증금 | 10,000 | |
| 총 계 | | | 1,040,692 | |

| | | | | | | |
|--|--------------|---|----|----------------------|------------|-----|
| 소속 | 인천광역시 인천교통공사 | | 직위 | 사장 | 성명 | 김성완 |
| (단위 : 천원) | | | | | | |
| 본인과의 관계 | 재산의 종류 | 소재지 면적 등 권리의 명세 | | 가액 (실거래가격) | 비고 | |
| ▶ 토지(소계) | | | | 542,425 | | |
| 본인 | 임야 | 충청남도 홍성군 홍북읍 중계리 542-1번지 3,263.00㎡ 중 1,631.50㎡ | | 17,131 (6,000) | 선산 공동보유 토지 | |
| 배우자 | 대지 | 대전광역시 유성구 반석동 580-92번지 693.00㎡ 중 346.50㎡ | | 525,294 | 공동 증여 | |
| ▶ 건물(소계) | | | | 1,399,000 | | |
| 본인 | 아파트 | 서울특별시 노원구 하계동 노원구 하계동 270 현대 건물 84.95㎡ | | 777,000 (420,000) | 임대사업자 등록 | |
| 배우자 | 아파트 | 서울특별시 노원구 하계동 노원구 하계동 354 학여울청구 건물 84.77㎡ | | 622,000 (450,000) | 주거용 | |
| ▶ 부동산에 관한 규정이 준용되는 권리와 자동차·건설기계·선박 및 항공기(소계) | | | | 31,100 | | |
| 본인 | 자동차 | 2020년식 렉서스 nx300h 배기량(2,494cc) | | 31,100 (30,000) | 자가용 | |
| ▶ 예금(소계) | | | | 211,093 | | |
| 본인 | | (주)KB손해보험 1,020, KB증권 2, 국민은행 16,569, 신한금융투자(주) 106,630, 우리은행 8,264 | | 132,485 | 급여 등 | |
| 배우자 | | 교보생명보험 10,533, 국민은행 3,601, 롯데손해보험 6,900, 신한금융투자(주) 51,915, 신한은행 5,659 | | 78,608 | | |
| ▶ 채무(소계) | | | | 50,000 | | |
| 본인 | 건물임대채 무 | 서울특별시 노원구 하계동 노원구 하계동 270 현대 임대보증금 | | 50,000 | 임대보증금 | |
| ▶ 고지거부 및 등록제외사항 | | | | - | | |

| | | | | |
|-----|--|------|-----------|--------|
| 장남 | | 고지거부 | 0 | 독립생계유지 |
| 장녀 | | 고지거부 | 0 | 독립생계유지 |
| 총 계 | | | 2,133,618 | |

인천광역시공고 제2023-83호

비영리민간단체 변경등록 공고

비영리민간단체지원법 제4조 제2항 및 같은 법 시행령 제3조 제3항에 의하여 다음과 같이 비영리민간단체 변경등록 사항을 공고합니다.

2023년 1월 11일

인천광역시장

☐ 변경등록 사항 : 소재지

| 등록번호 | 단체명 | 변경사항 | | | 변경일 |
|-----------------------|----------------------------|------|-------------------------------|------------------------------|-----------|
| | | 변경사항 | 변경 전 | 변경 후 | |
| 제2021-0- 인천광역시-16호 | 대한아라리 종합예술단 (대표:박명운) | 소재지 | 인천광역시 계양구 계양대로194번길 12, 3층 | 인천광역시 중구 홍예문로 98번길 15, 4층 | 2023.1.9. |

인천광역시 공고 제2023-87호

「환경기술 및 환경산업 지원법 시행규칙」 제32조의 규정에 따라 다음과 같이 환경전문공사업 변경등록 사항을 공고합니다.

2023년 1월 13일

인 천 광 역 시 장

환경전문공사업 변경등록 공고

☐ 변경등록사항 : 기술인력 변경

| 사업장명 (분야 및 등록번호) | 대표자 | 등록일자 | 변경사항 | | |
|-----------------------------------|-----|--------------|------------|----------------------------|-----------------|
| | | | 구분 | 변경 전 | 변경 후 |
| (주)가운이앤이 (대기환경전문공사업, 제155호) | 이태호 | 2022. 2. 18. | 기술인력 변경 | 정상호 (대기환경기사) [대체기술사] | 좌동 |
| | | | | 문선영 (대기환경기사) | 좌동 |
| | | | | 최은혁 (일반기계기사) | 오세화 (일반기계기사) |
| | | | | 김점길 (전기기사) | 좌동 |

인천광역시공고 제2023-88호

정보통신공사업 신규 등록 공고

「정보통신공사업법」 제72조에 의하여 정보통신공사업 등록사항을 다음과 같이 공고합니다.

2023년 1월 11일

인천광역시장

| 등록번호 | 상호 및 대표자 | 영업소재지 |
|--------|----------------------------|--|
| 320472 | 주식회사 엑스파워네트웍스 대표 최광수 | 인천광역시 부평구 대정로 7, 부평한라비발디 215호~217호(부평동) |

인천광역시 공고 제2023-103호

「환경기술 및 환경산업 지원법 시행규칙」 제32조의 규정에 따라 다음과 같이 환경전문공사업
변경등록 사항을 공고합니다.

2023년 1월 13일

인 천 광 역 시 장

환경전문공사업 변경등록 공고

☐ 변경등록사항 : 기술인력 변경

| 사업장명 (분야 및 등록번호) | 대표자 | 등록일자 | 변경사항 | | |
|-------------------------------|-----|--------------|------------|---------------------------|----------------------------|
| | | | 구분 | 변경 전 | 변경 후 |
| 하나산업 (대기환경전문공사업, 제122호) | 박은희 | 2019. 6. 25. | 기술인력 변경 | 서계원 (화공기술사) [대체기술사] | 김용택 (대기환경기사) [대체기술사] |
| | | | | 김용택 (대기환경기사) | 정용우 (대기환경기사) |
| | | | | 권오현 (건설기계기사) | 좌동 |
| | | | | 오억만 (전기기사) | 좌동 |

인천광역시공고 제2023-108호

「미세먼지 저감 및 관리에 관한 특별법」 위반 과태료 처분사전통지 공시송달 공고

「미세먼지 저감 및 관리에 관한 특별법」 제21조에 따른 계절관리기간('22. 12월~ '23. 3월)에 5등급 자동차 운행제한 조치를 위반한 차량에 대하여 과태료 처분사전통지서를 발송하였으나, 폐문부재, 수취인불명, 이사불명 등의 사유로 송달이 불가능하여 「행정절차법」 제14조 제4항 및 「지방세기본법」 제33조 등의 규정에 따라 다음과 같이 공시송달 공고하고자 합니다.

2023년 1월 13일

인 천 광 역 시 장

- 공고명 : 「미세먼지 저감 및 관리에 관한 특별법」 위반 과태료 처분사전통지 공시송달 공고
- 위반내용 : 「미세먼지 저감 및 관리에 관한 특별법」 위반
(계절관리기간 5등급 자동차 운행 제한 조치 위반)
- 대상 및 처분내용 : 붙임 참조
- 근거법령
 - － 「미세먼지 저감 및 관리에 관한 특별법」 제21조(계절적 요인 등으로 인한 집중관리 등)
 - － 「미세먼지 저감 및 관리에 관한 특별법」 제31조(과태료)
 - － 「인천광역시 미세먼지 저감을 위한 자동차 운행제한 조례」
- 공고기간 : 2023. 1. 13. ~ 2023. 1. 27.

○ 의견제출 안내

- 의견제출 기한 : 2023. 2. 6.(월)
- 예정된 처분에 대하여 의견이 있을 경우 의견제출 기한까지 의견을 제출하여 주시기 바라며, 기한 내 의견을 제출하지 않을 경우 의견이 없는 것으로 간주하여 「미세먼지 저감 및 관리에 관한 특별법」 제31조제2항에 따라 예정된 과태료(10만원/일)가 부과됨을 알려드립니다.
(단, 의견제출기한 내 과태료를 자진하여 납부하는 경우 20% 감경납부 가능)
- 아울러, 다음에 따른 단속제외 대상 차량에 해당될 경우 의견서 및 관련 증빙서류를 제출하여 주시기 바랍니다.

□ **적발기간** : '22. 12. 1. ~ 12. 16. (평일 06시~21시)

□ **단속제외 대상**▶ **미세먼지 저감 및 관리에 관한 특별법 시행령 제9조에 의한 제외**

- . 긴급자동차
- . 다음 중 어느 하나에 해당하는 사람이 보철용·생업활동용으로 사용하는 자동차
 - ▷ 장애인 표지 부착 ▷ 국가유공자(상이등급 1~7급) ▷ 보호보상대상자(상이등급 1~7급)
 - ▷ 5·18민주화운동부상자(신체장애등급 1급~14급) ▷ 고엽제후유의증환자(경도장애 이상)
- . 경찰·소방·군용 및 경호업무용 등 국가의 특수한 공용목적 사용 자동차 등

▶ **한시적 단속제외 (※ 제4차 계절관리기간('22.12.1.~'23.3.31.)에 한하여 제외)**

- . 배출가스 저감장치 부착불가 자동차 중 기초생활수급자, 차상위계층, 소상공인 소유 자동차
- ※ 저감장치 장착불가 차량 중 소상공인 소유 차량일 경우 「중소기업현황정보시스템」에서 「소상공인확인서」 발급받아 차량번호, 연락처 기입 후 아래 방법으로 제출
(소상공인확인서 발급 문의 ☎ 국번없이 1357)

○ 의견 및 증빙자료(소상공인 확인서 등) 제출방법

- 우 편 : 인천광역시 남동구 정각로 29(구월동) 인천광역시청
대기보전과 차량공해관리팀
- E-mail : a4408749@korea.kr
- 팩 스 : 032-440-8847
- 전 화 : 대기보전과 차량공해관리팀(☎ 032-440-3550)

붙임 1. 대상 및 처분내용 1부.

2. 의견제출서(서식) 1부. 끝.

미세먼지 저감 및 관리에 관한 특별법 위반 과태료 처분사전통지 대상

| 연번 | 처분대상 | 위반차량 | 위반일시 | 위반장소 |
|----|----------------------------------|-----------|-----------------------|---|
| 1 | 이*환 | 75모8049 | 2022년12월01일 11시39분15초 | 인천광역시 강화인삼센터 강화군 강화읍 갑곶리 산 6-3(1차로) |
| 2 | 최*대 | 01고4061 | 2022년12월01일 12시13분05초 | 인천광역시 강화인삼센터 강화군 강화읍 갑곶리 산 6-3(1차로) |
| 3 | 장*훈 | 66소4850 | 2022년12월01일 06시54분22초 | 인천광역시 남항부두앞 인천광역시 중구 항동7가 27-175(3차로) |
| 4 | 주*현 | 94조1373 | 2022년12월01일 09시37분59초 | 인천광역시 인천세관 앞 2차로 |
| 5 | 이*배 | 06루2434 | 2022년12월01일 07시13분21초 | 인천광역시 강화인삼센터 강화군 강화읍 갑곶리 산 6-3(1차로) |
| 6 | 장*철 | 38나6403 | 2022년12월01일 07시19분43초 | 인천광역시 부평소방서 3차로 |
| 7 | (주)**하이랜드지게차 | 98나2945 | 2022년12월02일 10시54분07초 | 인천광역시 남촌농산물시장 앞 3차로 |
| 8 | 이*우 | 대전32거1743 | 2022년12월01일 17시27분23초 | 인천광역시 남촌농산물시장 앞 1차로 |
| 9 | (주)**개발 | 50버3068 | 2022년12월01일 10시22분59초 | 인천광역시 부평소방서 2차로 |
| 10 | 배*수 | 53도0522 | 2022년12월01일 11시39분50초 | 인천광역시 남촌농산물시장 앞 1차로 |
| 11 | 주식회사 **소재산업 | 80버6854 | 2022년12월01일 12시01분00초 | 인천광역시 남촌농산물시장 앞 4차로 |
| 12 | (주)**운수 | 전북96사2727 | 2022년12월01일 11시08분53초 | 인천광역시 하늘공원앞 인천광역시 중구 신흥동3가 69-1(송도→남항방향)(3차로) |
| 13 | 김*미 | 80무4565 | 2022년12월01일 17시01분14초 | 인천광역시 용종교 1차로 |
| 14 | 주식회사 **와이산업개발 | 87더9634 | 2022년12월01일 06시11분26초 | 인천광역시 강화인삼센터 강화군 강화읍 갑곶리 산 6-3(2차로) |
| 15 | 장*철 | 47가9296 | 2022년12월01일 06시31분43초 | 인천광역시 하늘공원앞 인천광역시 중구 신흥동3가 69-1(송도→남항방향)(1차로) |
| 16 | 김*욱 | 97라5521 | 2022년12월01일 11시51분27초 | 인천광역시 모다아울렛 4차로 |
| 17 | 강*목 | 47부7667 | 2022년12월01일 16시10분11초 | 인천광역시 경인요금소 1차로 |
| 18 | **** TAMER IBRAHIM ABDELMONGY | 85구9876 | 2022년12월01일 12시10분32초 | 인천광역시 하늘공원앞 인천광역시 중구 신흥동3가 69-1(남항방향→송도)(2차로) |
| 19 | 이*원 | 90부6640 | 2022년12월02일 06시10분16초 | 인천광역시 강화인삼센터 강화군 강화읍 갑곶리 산 6-3(2차로) |
| 20 | 변*혁 | 84가3718 | 2022년12월01일 12시02분56초 | 인천광역시 한미반도체 앞 3차로 |
| 21 | 민*삼 | 서울32라5663 | 2022년12월01일 13시13분15초 | 인천광역시 강화인삼센터 강화군 강화읍 갑곶리 산 6-3(2차로) |
| 22 | 심*영 | 인천99아5290 | 2022년12월01일 14시24분58초 | 인천광역시 하늘공원앞 인천광역시 중구 신흥동3가 69-1(송도→남항방향)(1차로) |
| 23 | 이*구 | 86머2967 | 2022년12월01일 09시50분40초 | 인천광역시 강화인삼백화점 강화군 길상면 초지리 1251-394(2차로) |
| 24 | 백*열 | 74로4922 | 2022년12월07일 16시26분44초 | 인천광역시 용종교 4차로 |
| 25 | 김*임 | 10오3460 | 2022년12월08일 09시34분55초 | 인천광역시 전재물사거리 전재물사거리 4차로 |
| 26 | (주)**엔지니어링 | 92어1731 | 2022년12월08일 16시12분32초 | 인천광역시 강화인삼백화점 강화군 길상면 초지리 1251-394(1차로) |
| 27 | (주)**건영 | 91나3887 | 2022년12월08일 16시13분32초 | 인천광역시 항동저수지 앞 2차로 |
| 28 | 방*선 | 인천98바2022 | 2022년12월08일 13시39분58초 | 인천광역시 가정성당 4차로 |
| 29 | 월**합상사 주식회사 | 82소6949 | 2022년12월08일 16시21분20초 | 인천광역시 중산교차로 인천광역시 중구 중산동 1373-12(1차로) |
| 30 | 김*률 | 인천98자4275 | 2022년12월08일 11시05분10초 | 인천광역시 남항부두앞 인천광역시 중구 항동7가 27-175(4차로) |
| 31 | 농업회사법인**섬조사 료위탁영농주식회사 | 90오2411 | 2022년12월07일 13시53분10초 | 인천광역시 강화인삼백화점 강화군 길상면 초지리 1251-394(2차로) |
| 32 | 조*수 | 72무2065 | 2022년12월06일 17시02분37초 | 인천광역시 삼목1사거리 인천광역시 중구 운서동 2818(3차로) |
| 33 | 손*립 | 인천99아5565 | 2022년12월07일 13시16분15초 | 인천광역시 남항부두앞 인천광역시 중구 항동7가 27-175(1차로) |
| 34 | 강*광 | 57고5442 | 2022년12월07일 13시22분01초 | 인천광역시 중산교차로 인천광역시 중구 중산동 1373-12(1차로) |
| 35 | 송*철 | 03라4284 | 2022년12월07일 13시27분01초 | 인천광역시 KCC아파트 2차로 |
| 36 | 안* | 86라6490 | 2022년12월07일 09시38분08초 | 인천광역시 강화인삼백화점 강화군 길상면 초지리 1251-394(2차로) |
| 37 | 암*정 | 36마2149 | 2022년12월07일 10시16분11초 | 인천광역시 한미반도체 앞 2차로 |
| 38 | 이*용 | 80루6064 | 2022년12월06일 19시00분00초 | 인천광역시 남항부두앞 인천광역시 중구 항동7가 27-175(1차로) |
| 39 | 최*용 | 86구1521 | 2022년12월07일 13시09분25초 | 인천광역시 남항부두앞 인천광역시 중구 항동7가 27-175(1차로) |

| 연번 | 처분대상 | 위반차량 | 위반일시 | 위반장소 |
|----|----------------------------|-----------|-----------------------|---|
| 40 | 김*진 | 11서7205 | 2022년12월07일 14시18분09초 | 인천광역시 남동C 전방 4차로 |
| 41 | 김*혁 | 인천99아8626 | 2022년12월07일 11시52분04초 | 인천광역시 남항부두앞 인천광역시 중구 항동7가 27-175(1차로) |
| 42 | 아*숙 | 59가5899 | 2022년12월07일 08시29분35초 | 인천광역시 전재울사거리 전재울사거리 1차로 |
| 43 | 주식회사 **소재산업 | 80버6854 | 2022년12월07일 10시55분26초 | 인천광역시 남촌농산물시장 앞 3차로 |
| 44 | 한*원 | 76조9358 | 2022년12월07일 15시36분13초 | 인천광역시 남촌농산물시장 앞 3차로 |
| 45 | 김*률 | 인천98자4275 | 2022년12월06일 17시16분04초 | 인천광역시 남항부두앞 인천광역시 중구 항동7가 27-175(4차로) |
| 46 | 한*나 | 30보6426 | 2022년12월06일 17시14분22초 | 인천광역시 서운체육공원 3차로 |
| 47 | 김*억 | 93거2554 | 2022년12월07일 16시04분27초 | 인천광역시 서운체육공원 2차로 |
| 48 | 김*석 | 인천99아3254 | 2022년12월07일 11시48분27초 | 인천광역시 남촌농산물시장 앞 1차로 |
| 49 | 한*나 | 30보6426 | 2022년12월07일 16시45분51초 | 인천광역시 벽산블루밍아파트앞 인천광역시 계양구 갈현동 48-5(1차로) |
| 50 | 송*찬 | 91머5082 | 2022년12월07일 08시05분27초 | 인천광역시 강화인삼백화점 강화군 길상면 초지리 1251-394(2차로) |
| 51 | (주)**텍 | 91나1991 | 2022년12월01일 13시24분43초 | 인천광역시 강화인삼백화점 강화군 길상면 초지리 1251-394(2차로) |
| 52 | ****RAKHMANOV ISLOMZHON | 94우2310 | 2022년12월01일 13시12분14초 | 인천광역시 인천세관 앞 2차로 |
| 53 | 우*훈 | 94오5305 | 2022년12월01일 10시05분43초 | 인천광역시 인천세관 앞 1차로 |
| 54 | 자*희 | 66조2143 | 2022년12월01일 16시02분40초 | 인천광역시 경인요금소 4차로 |
| 55 | 박*희 | 86다5163 | 2022년12월02일 09시46분17초 | 인천광역시 소래대교 6차로 |
| 56 | 조*수 | 72무2065 | 2022년12월01일 17시02분02초 | 인천광역시 삼목1사거리 인천광역시 중구 운서동 2818(4차로) |
| 57 | 심*영 | 인천99아5290 | 2022년12월02일 09시59분42초 | 인천광역시 인천세관 앞 3차로 |
| 58 | 갈*천 | 인천34도2715 | 2022년12월01일 17시07분41초 | 인천광역시 북항고가입구 인천광역시 서구 가좌동 600(1차로) |
| 59 | 김*순 | 75부8492 | 2022년12월02일 10시04분37초 | 인천광역시 항동저수지 앞 2차로 |
| 60 | 암*환 | 인천99아5990 | 2022년12월01일 10시38분58초 | 인천광역시 남항부두앞 인천광역시 중구 항동7가 27-175(1차로) |
| 61 | 조*제 | 08노1301 | 2022년12월01일 09시01분24초 | 인천광역시 서운체육공원 1차로 |
| 62 | 배*동 | 09무5147 | 2022년12월02일 08시46분06초 | 인천광역시 백운공원 1차로 |
| 63 | 암*환 | 인천99아5990 | 2022년12월02일 08시42분45초 | 인천광역시 남항부두앞 인천광역시 중구 항동7가 27-175(1차로) |
| 64 | (주)**토건 | 73오1428 | 2022년12월01일 16시35분33초 | 인천광역시 전재울사거리 전재울사거리 1차로 |
| 65 | 조*제 | 08노1301 | 2022년12월02일 09시22분37초 | 인천광역시 서운체육공원 1차로 |
| 66 | 김*정 | 인천99아5563 | 2022년12월02일 07시25분11초 | 인천광역시 남항부두앞 인천광역시 중구 항동7가 27-175(1차로) |
| 67 | 윤*자 | 87수3125 | 2022년12월02일 07시44분32초 | 인천광역시 소래대교 1차로 |
| 68 | 김*연 | 64구5491 | 2022년12월01일 12시34분36초 | 인천광역시 운연사거리 4차로 |
| 69 | 유*열 | 94무1707 | 2022년12월07일 17시41분49초 | 인천광역시 강화인삼백화점 강화군 길상면 초지리 1251-394(2차로) |
| 70 | 아*성 | 서울42너4062 | 2022년12월07일 17시50분13초 | 인천광역시 강화인삼백화점 강화군 길상면 초지리 1251-394(2차로) |
| 71 | 김*훈 | 12나7783 | 2022년12월07일 17시49분38초 | 인천광역시 강화인삼백화점 강화군 길상면 초지리 1251-394(2차로) |
| 72 | 유*록 | 28루2362 | 2022년12월08일 12시45분49초 | 인천광역시 강화인삼센터 강화군 강화읍 갑곶리 산 6-3(2차로) |
| 73 | 김*주 | 인천80라6628 | 2022년12월07일 17시58분02초 | 인천광역시 전재울사거리 전재울사거리 4차로 |
| 74 | 성*석 | 경기83마5247 | 2022년12월08일 13시46분25초 | 인천광역시 삼산체육관 앞 1차로 |
| 75 | **** SHUNJI | 81마7756 | 2022년12월07일 20시01분27초 | 인천광역시 남동C 전방 2차로 |
| 76 | (주)**피로지스틱스 | 86루4093 | 2022년12월07일 20시09분01초 | 인천광역시 삼목1사거리 인천광역시 중구 운서동 2818(2차로) |
| 77 | 한*상 | 80라5097 | 2022년12월08일 14시29분55초 | 인천광역시 수현삼거리 3차로 |
| 78 | **지붕(주) | 94거3190 | 2022년12월08일 10시39분42초 | 인천광역시 강화인삼백화점 강화군 길상면 초지리 1251-394(2차로) |
| 79 | (주)** | 89마1939 | 2022년12월08일 14시39분12초 | 인천광역시 남촌농산물시장 앞 4차로 |

| 연번 | 처분대상 | 위반차량 | 위반일시 | 위반장소 |
|-----|-----------|-----------|-----------------------|---|
| 80 | 이*봉 | 인천99아8505 | 2022년12월08일 11시24분28초 | 인천광역시 수현삼거리 3차로 |
| 81 | 지*현 | 86구1034 | 2022년12월08일 08시50분11초 | 인천광역시 북항고가입구 인천광역시 서구 가좌동 600(2차로) |
| 82 | 강*우 | 87가2845 | 2022년12월08일 11시24분14초 | 인천광역시 강화인삼백화점 강화군 길상면 초지리 1251-394(1차로) |
| 83 | 송*정 | 58거8703 | 2022년12월08일 11시49분32초 | 인천광역시 항동저수지 앞 2차로 |
| 84 | 이*구 | 86머2967 | 2022년12월08일 11시49분52초 | 인천광역시 강화인삼백화점 강화군 길상면 초지리 1251-394(2차로) |
| 85 | 우*훈 | 94오5305 | 2022년12월08일 08시37분54초 | 인천광역시 하늘공원앞 인천광역시 중구 신흥동3가 69-1(남향방향→송도)(3차로) |
| 86 | 강*하 | 01보8079 | 2022년12월08일 15시09분59초 | 인천광역시 용종교 4차로 |
| 87 | 김*환 | 인천31무2907 | 2022년12월08일 15시15분39초 | 인천광역시 모다아울렛 3차로 |
| 88 | 황*구 | 73모3732 | 2022년12월07일 12시15분49초 | 인천광역시 신상교앞 인천광역시 부평구 삼산동 106-212(3차로) |
| 89 | 김*우 | 92소2799 | 2022년12월06일 17시24분17초 | 인천광역시 벽산블루밍아파트앞 인천광역시 계양구 갈현동 48-5(2차로) |
| 90 | 주*현 | 94조1373 | 2022년12월07일 08시04분38초 | 인천광역시 인천세관 앞 3차로 |
| 91 | (주)**운수 | 전북96사2727 | 2022년12월07일 11시20분54초 | 인천광역시 하늘공원앞 인천광역시 중구 신흥동3가 69-1(송도→남향방향)(2차로) |
| 92 | 김*규 | 80주6681 | 2022년12월07일 14시27분02초 | 인천광역시 남향부두앞 인천광역시 중구 항동7가 27-175(3차로) |
| 93 | 이*구 | 86머2967 | 2022년12월07일 14시25분18초 | 인천광역시 북항고가입구 인천광역시 서구 가좌동 600(5차로) |
| 94 | (주)**락 | 인천80리2762 | 2022년12월07일 15시19분33초 | 인천광역시 남향부두앞 인천광역시 중구 항동7가 27-175(1차로) |
| 95 | 이*성 | 서울42너4062 | 2022년12월06일 17시41분52초 | 인천광역시 강화인삼백화점 강화군 길상면 초지리 1251-394(2차로) |
| 96 | 김*수 | 07수5085 | 2022년12월07일 09시55분30초 | 인천광역시 소래대교 1차로 |
| 97 | 김*우 | 92소2799 | 2022년12월07일 16시39분51초 | 인천광역시 벽산블루밍아파트앞 인천광역시 계양구 갈현동 48-5(2차로) |
| 98 | 산*순 | 27루5904 | 2022년12월07일 16시42분02초 | 인천광역시 서운체육공원 2차로 |
| 99 | *** JIFAN | 71루4344 | 2022년12월07일 06시04분34초 | 인천광역시 북항고가입구 인천광역시 서구 가좌동 600(3차로) |
| 100 | 엄*환 | 인천99아5990 | 2022년12월07일 10시18분55초 | 인천광역시 남향부두앞 인천광역시 중구 항동7가 27-175(1차로) |
| 101 | 정*석 | 51거4771 | 2022년12월07일 06시14분28초 | 인천광역시 벽산블루밍아파트앞 인천광역시 계양구 갈현동 48-5(1차로) |
| 102 | 심*영 | 인천99아5290 | 2022년12월07일 06시19분16초 | 인천광역시 하늘공원앞 인천광역시 중구 신흥동3가 69-1(남향방향→송도)(3차로) |
| 103 | 배*욱 | 90더4808 | 2022년12월01일 10시28분55초 | 인천광역시 항동저수지 앞 3차로 |
| 104 | *** JIFAN | 71루4344 | 2022년12월01일 06시01분21초 | 인천광역시 북항고가입구 인천광역시 서구 가좌동 600(2차로) |
| 105 | 정*석 | 51거4771 | 2022년12월01일 06시16분49초 | 인천광역시 벽산블루밍아파트앞 인천광역시 계양구 갈현동 48-5(1차로) |
| 106 | 김*호 | 70모5481 | 2022년12월01일 12시41분51초 | 인천광역시 가정성당 4차로 |
| 107 | **항공산업(주) | 93무2014 | 2022년12월02일 08시29분21초 | 인천광역시 가정성당 3차로 |
| 108 | 이*호와1인 | 85마4305 | 2022년12월02일 08시54분19초 | 인천광역시 하늘공원앞 인천광역시 중구 신흥동3가 69-1(남향방향→송도)(3차로) |
| 109 | 하*원 | 인천98바4215 | 2022년12월02일 07시24분45초 | 인천광역시 남향부두앞 인천광역시 중구 항동7가 27-175(1차로) |
| 110 | 우*훈 | 94오5305 | 2022년12월02일 10시35분47초 | 인천광역시 인천세관 앞 2차로 |
| 111 | 양*환 | 31저1601 | 2022년12월02일 10시44분30초 | 인천광역시 KCC아파트 1차로 |
| 112 | 강*진 | 인천99아1320 | 2022년12월01일 11시53분42초 | 인천광역시 부평소방서 3차로 |
| 113 | 최*섭 | 52나8485 | 2022년12월01일 14시38분25초 | 인천광역시 벽산블루밍아파트앞 인천광역시 계양구 갈현동 48-5(1차로) |
| 114 | 김*곤 | 25모5192 | 2022년12월01일 13시50분48초 | 인천광역시 가정성당 4차로 |
| 115 | 남*만 | 94저5134 | 2022년12월01일 08시21분12초 | 인천광역시 남향부두앞 인천광역시 중구 항동7가 27-175(2차로) |
| 116 | 김*석 | 인천99아3254 | 2022년12월01일 15시07분27초 | 인천광역시 천상교앞 인천광역시 계양구 서운동 143-22(2차로) |
| 117 | (주)** | 89마1939 | 2022년12월02일 07시11분51초 | 인천광역시 남촌농산물시장 앞 4차로 |
| 118 | 정*철 | 38나6403 | 2022년12월02일 07시20분15초 | 인천광역시 부평소방서 4차로 |

| 연번 | 처분대상 | 위반차량 | 위반일시 | 위반장소 |
|-----|--------------|-----------|-----------------------|---|
| 119 | 임*정 | 36마2149 | 2022년12월02일 10시38분05초 | 인천광역시 한미반도체 앞 2차로 |
| 120 | 고*각 | 81무2547 | 2022년12월01일 16시05분54초 | 인천광역시 강화인삼백화점 강화군 길상면 초지리 1251-394(2차로) |
| 121 | 아*오 | 02라2710 | 2022년12월01일 15시52분30초 | 인천광역시 한미반도체 앞 3차로 |
| 122 | *** MINGXIAN | 15모7658 | 2022년12월01일 15시51분06초 | 인천광역시 인천세관 앞 3차로 |
| 123 | 윤*자 | 87수3125 | 2022년12월01일 07시41분04초 | 인천광역시 소래대교 1차로 |
| 124 | 방*선 | 인천98바2022 | 2022년12월02일 08시02분04초 | 인천광역시 가정성당 4차로 |
| 125 | 윤*택 | 90우8009 | 2022년12월08일 09시07분31초 | 인천광역시 항동저수지 앞 1차로 |
| 126 | 유*완 | 42소2106 | 2022년12월08일 12시13분11초 | 인천광역시 남동IC 전방 5차로 |
| 127 | 백*화 | 90여3901 | 2022년12월07일 16시48분24초 | 인천광역시 벽산블루밍아파트 앞 인천광역시 계양구 갈현동 48-5(2차로) |
| 128 | 아*숙 | 59가5899 | 2022년12월08일 08시32분19초 | 인천광역시 전재울사거리 전재울사거리 1차로 |
| 129 | 정*채 | 87가4742 | 2022년12월08일 13시21분29초 | 인천광역시 강화인삼센터 강화군 강화읍 갑곶리 산 6-3(2차로) |
| 130 | 아*하 | 20버9042 | 2022년12월07일 16시36분54초 | 인천광역시 가정성당 2차로 |
| 131 | 아*하 | 20버9042 | 2022년12월08일 13시59분59초 | 인천광역시 가정성당 2차로 |
| 132 | 강*진 | 인천99아1320 | 2022년12월08일 14시08분21초 | 인천광역시 삼산체육관 앞 2차로 |
| 133 | 여*식 | 인천99아5971 | 2022년12월07일 16시11분48초 | 인천광역시 인천면허시험장 송도교로 3차로 |
| 134 | 장*용 | 인천99아9095 | 2022년12월07일 16시26분33초 | 인천광역시 인천면허시험장 아암대로 3차로 |
| 135 | 아*경 | 75노8880 | 2022년12월08일 14시49분38초 | 인천광역시 운연사거리 4차로 |
| 136 | 정*수 | 인천99아5420 | 2022년12월08일 08시47분26초 | 인천광역시 하늘공원앞 인천광역시 중구 신흥동3가 69-1(남향방향→송도)(3차로) |
| 137 | 채*열 | 85여2223 | 2022년12월08일 15시33분05초 | 인천광역시 강화인삼백화점 강화군 길상면 초지리 1251-394(2차로) |
| 138 | 송*찬 | 91머5082 | 2022년12월08일 09시02분06초 | 인천광역시 강화인삼백화점 강화군 길상면 초지리 1251-394(2차로) |
| 139 | 한*식 | 인천99아5574 | 2022년12월08일 15시50분44초 | 인천광역시 인천면허시험장 송도교로 3차로 |
| 140 | 정*수 | 인천99아5420 | 2022년12월07일 16시52분17초 | 인천광역시 인천면허시험장 송도교로 2차로 |
| 141 | 황*웅 | 50로3443 | 2022년12월07일 17시33분25초 | 인천광역시 일산동주민센터 앞 1차로 |
| 142 | 임*성 | 80무2047 | 2022년12월07일 17시38분40초 | 인천광역시 하늘공원앞 인천광역시 중구 신흥동3가 69-1(남향방향→송도)(2차로) |
| 143 | 자*녀 | 51조1460 | 2022년12월07일 17시46분16초 | 인천광역시 강화인삼센터 강화군 강화읍 갑곶리 산 6-3(2차로) |
| 144 | (주)**는누리교육 | 91라8142 | 2022년12월08일 10시02분37초 | 인천광역시 한미반도체 앞 3차로 |
| 145 | 정*교 | 86누3813 | 2022년12월08일 15시18분29초 | 인천광역시 신상교앞 인천광역시 부평구 삼산동 106-212(2차로) |
| 146 | 손*호 | 87구8026 | 2022년12월08일 15시20분36초 | 인천광역시 인천면허시험장 아암대로 3차로 |
| 147 | 윤*수 | 90오1152 | 2022년12월07일 18시54분02초 | 인천광역시 소래대교 1차로 |
| 148 | 김*훈 | 인천99아1497 | 2022년12월07일 14시01분10초 | 인천광역시 수현삼거리 3차로 |
| 149 | 김*진 | 11서7205 | 2022년12월08일 16시14분52초 | 인천광역시 하늘공원앞 인천광역시 중구 신흥동3가 69-1(남향방향→송도)(2차로) |
| 150 | 아*원 | 경기79나3476 | 2022년12월08일 16시15분09초 | 인천광역시 모다아울렛 3차로 |
| 151 | 구*용 | 인천80머9674 | 2022년12월08일 10시54분59초 | 인천광역시 북항고가입구 인천광역시 서구 가좌동 600(1차로) |
| 152 | 김*우 | 92소2799 | 2022년12월08일 16시16분08초 | 인천광역시 벽산블루밍아파트 앞 인천광역시 계양구 갈현동 48-5(2차로) |
| 153 | 김*분 | 90루7612 | 2022년12월08일 06시26분37초 | 인천광역시 수현삼거리 4차로 |
| 154 | **비물류(주) | 경기99바7466 | 2022년12월08일 06시32분19초 | 인천광역시 삼산체육관 앞 2차로 |
| 155 | (주)**운수 | 전북96사2727 | 2022년12월08일 11시08분17초 | 인천광역시 하늘공원앞 인천광역시 중구 신흥동3가 69-1(송도→남향방향)(2차로) |
| 156 | 아*희 | 86서4030 | 2022년12월08일 11시18분24초 | 인천광역시 강화인삼센터 강화군 강화읍 갑곶리 산 6-3(2차로) |
| 157 | 황*구 | 80저2242 | 2022년12월08일 12시04분11초 | 인천광역시 강화인삼센터 강화군 강화읍 갑곶리 산 6-3(1차로) |
| 158 | 손*립 | 인천99아5565 | 2022년12월08일 13시06분54초 | 인천광역시 남항부두앞 인천광역시 중구 항동7가 27-175(1차로) |

| 연번 | 처분대상 | 위반차량 | 위반일시 | 위반장소 |
|-----|--------------------|-----------|----------------------|---|
| 159 | 김*경 외1 | 27루1259 | 2022년12월01일20시17분57초 | 인천광역시 삼목1사거리 인천광역시 중구 운서동 2818(1차로) |
| 160 | 손*만 | 09소1634 | 2022년12월01일20시12분34초 | 인천광역시 천상교앞 인천광역시 계양구 서운동 143-22(2차로) |
| 161 | (주)**피로지스틱스 | 86루4093 | 2022년12월01일20시02분02초 | 인천광역시 삼목1사거리 인천광역시 중구 운서동 2818(2차로) |
| 162 | 김*하 | 04너1354 | 2022년12월01일18시48분43초 | 인천광역시 선학별빛도서관 앞 1차로 |
| 163 | 손*수 | 87라1003 | 2022년12월01일18시41분10초 | 인천광역시 강화인삼백화점 강화군 길상면 초지리 1251-394(2차로) |
| 164 | 이*용 | 80루6064 | 2022년12월01일18시01분32초 | 인천광역시 남항부두앞 인천광역시 중구 항동7가 27-175(1차로) |
| 165 | 최*석 | 10노2565 | 2022년12월01일17시59분18초 | 인천광역시 서운체육공원 1차로 |
| 166 | **물류(주) | 충남99사6199 | 2022년12월01일17시56분30초 | 인천광역시 인천세관 앞 4차로 |
| 167 | 김*훈 | 12나7783 | 2022년12월01일17시50분23초 | 인천광역시 강화인삼백화점 강화군 길상면 초지리 1251-394(2차로) |
| 168 | 김*신 | 91나2205 | 2022년12월01일17시49분18초 | 인천광역시 남촌농산물시장 앞 3차로 |
| 169 | 김*주 | 인천80라6628 | 2022년12월01일17시34분03초 | 인천광역시 전재울사거리 전재울사거리 4차로 |
| 170 | (주)**리텍 | 84너7552 | 2022년12월05일17시10분35초 | 인천광역시 항동저수지 앞 1차로 |
| 171 | ****NOV DILSHADBEK | 96라6720 | 2022년12월05일13시50분17초 | 인천광역시 남동C 전방 2차로 |
| 172 | 권*태 | 78너6339 | 2022년12월05일18시01분07초 | 인천광역시 중산교차로 인천광역시 중구 중산동 1373-12(1차로) |
| 173 | **물류(주) | 경기89아3714 | 2022년12월05일11시30분40초 | 인천광역시 하늘공원앞 인천광역시 중구 신흥동3가 69-1(송도→남항방향)(1차로) |
| 174 | 이*봉 | 인천99아8505 | 2022년12월05일11시32분31초 | 인천광역시 하늘공원앞 인천광역시 중구 신흥동3가 69-1(송도→남항방향)(3차로) |
| 175 | ****OV MYKTYBEK | 91고9846 | 2022년12월05일13시45분51초 | 인천광역시 하늘공원앞 인천광역시 중구 신흥동3가 69-1(남항방향→송도)(2차로) |
| 176 | 강*진 | 인천99아1320 | 2022년12월06일08시20분40초 | 인천광역시 강화인삼센터 강화군 강화를 갑곶리 산 6-3(2차로) |
| 177 | 조*수 | 72무2065 | 2022년12월05일16시59분56초 | 인천광역시 삼목1사거리 인천광역시 중구 운서동 2818(4차로) |
| 178 | (주)**앤씨브이 | 70고7421 | 2022년12월05일19시40분20초 | 인천광역시 강화인삼센터 강화군 강화를 갑곶리 산 6-3(2차로) |
| 179 | 김*훈 | 12나7783 | 2022년12월05일18시17분04초 | 인천광역시 강화인삼백화점 강화군 길상면 초지리 1251-394(2차로) |
| 180 | 임*환 | 인천99아5990 | 2022년12월06일08시44분21초 | 인천광역시 남항부두앞 인천광역시 중구 항동7가 27-175(1차로) |
| 181 | 임*열 | 85라2107 | 2022년12월05일17시03분47초 | 인천광역시 강화인삼백화점 강화군 길상면 초지리 1251-394(2차로) |
| 182 | 백*열 | 74로4922 | 2022년12월05일16시10분57초 | 인천광역시 용종교 2차로 |
| 183 | *** JIFAN | 71루4344 | 2022년12월06일06시02분13초 | 인천광역시 북항고가길구 인천광역시 서구 가좌동 600(3차로) |
| 184 | 정*주 | 87라3468 | 2022년12월06일08시15분13초 | 인천광역시 강화인삼백화점 강화군 길상면 초지리 1251-394(1차로) |
| 185 | 김*우 | 92소2799 | 2022년12월05일17시08분39초 | 인천광역시 벽산블루밍아파트앞 인천광역시 계양구 갈현동 48-5(2차로) |
| 186 | 주식회사 **와이산업개발 | 87더9634 | 2022년12월06일06시29분38초 | 인천광역시 강화인삼센터 강화군 강화를 갑곶리 산 6-3(2차로) |
| 187 | 김*훈 | 12나7783 | 2022년12월06일06시35분02초 | 인천광역시 강화인삼백화점 강화군 길상면 초지리 1251-394(2차로) |
| 188 | 장*훈 | 66소4850 | 2022년12월06일06시41분17초 | 인천광역시 인천세관 앞 2차로 |
| 189 | 방*선 | 인천98바2022 | 2022년12월06일07시12분49초 | 인천광역시 가정성당 4차로 |
| 190 | 아*식외1 | 28버1042 | 2022년12월05일16시57분36초 | 인천광역시 삼산체육관 앞 3차로 |
| 191 | **트렉타(주) | 전남82바9330 | 2022년12월05일14시05분59초 | 인천광역시 인천세관 앞 2차로 |
| 192 | 김*영 | 07너1917 | 2022년12월08일15시31분23초 | 인천광역시 인천면허시험장 송도교로 3차로 |
| 193 | 이*석 | 인천99아4531 | 2022년12월08일12시33분34초 | 인천광역시 남동C 전방 2차로 |
| 194 | 채*병 | 86부1185 | 2022년12월07일16시57분02초 | 인천광역시 강화인삼백화점 강화군 길상면 초지리 1251-394(2차로) |
| 195 | 윤*자 | 87수3125 | 2022년12월08일06시35분08초 | 인천광역시 소래대교 1차로 |
| 196 | 이* | 10루3304 | 2022년12월08일10시53분32초 | 인천광역시 가정성당 2차로 |
| 197 | 변*혁 | 84가3718 | 2022년12월08일10시58분22초 | 인천광역시 한미반도체 앞 4차로 |

| 연번 | 처분대상 | 위반차량 | 위반일시 | 위반장소 |
|-----|-------------|-----------|-----------------------|---|
| 198 | 김*연 | 92아4277 | 2022년12월08일 11시01분30초 | 인천광역시 항동저수지 앞 2차로 |
| 199 | 아*우 | 08수3108 | 2022년12월08일 11시00분54초 | 인천광역시 북항고가입구 인천광역시 서구 가좌동 600(4차로) |
| 200 | **팅팩토리 주식회사 | 82구5119 | 2022년12월08일 15시56분27초 | 인천광역시 항동저수지 앞 3차로 |
| 201 | 송*우 | 01로0796 | 2022년12월08일 13시09분01초 | 인천광역시 선학별빛도서관 앞 1차로 |
| 202 | 임*영 | 17나3749 | 2022년12월08일 06시54분59초 | 인천광역시 남항부두앞 인천광역시 중구 항동7가 27-175(2차로) |
| 203 | 김*경 | 57라6953 | 2022년12월08일 11시32분20초 | 인천광역시 항동저수지 앞 4차로 |
| 204 | 전*백 | 25거1547 | 2022년12월06일 10시14분39초 | 인천광역시 KCC아파트 2차로 |
| 205 | (주)**화물 | 충남99사3925 | 2022년12월06일 10시14분39초 | 인천광역시 남항부두앞 인천광역시 중구 항동7가 27-175(1차로) |
| 206 | 손*경 | 09머3474 | 2022년12월06일 12시09분27초 | 인천광역시 강화인삼센터 강화군 강화읍 갑곶리 산 6-3(2차로) |
| 207 | 김*진 | 58도2911 | 2022년12월06일 12시19분31초 | 인천광역시 강화인삼백화점 강화군 길상면 초지리 1251-394(1차로) |
| 208 | 한*주 | 83나6130 | 2022년12월06일 13시44분51초 | 인천광역시 한미반도체 앞 4차로 |
| 209 | 아*성 | 서울42너4062 | 2022년12월05일 17시38분16초 | 인천광역시 강화인삼백화점 강화군 길상면 초지리 1251-394(2차로) |
| 210 | 아*경 | 75노8880 | 2022년12월06일 12시19분48초 | 인천광역시 운연사거리 4차로 |
| 211 | (주)**가족 | 인천35너7650 | 2022년12월06일 11시50분14초 | 인천광역시 삼산체육관 앞 4차로 |
| 212 | 김*연 | 15수7127 | 2022년12월05일 17시05분28초 | 인천광역시 소래대교 1차로 |
| 213 | 박*모 | 67너9506 | 2022년12월06일 13시45분00초 | 인천광역시 삼산체육관 앞 3차로 |
| 214 | 김*민 | 인천34로9840 | 2022년12월05일 18시48분32초 | 인천광역시 삼목1사거리 인천광역시 중구 운서동 2818(4차로) |
| 215 | 하*원 | 인천98바4215 | 2022년12월06일 11시04분19초 | 인천광역시 남항부두앞 인천광역시 중구 항동7가 27-175(1차로) |
| 216 | 아*환 | 75모8049 | 2022년12월06일 06시15분44초 | 인천광역시 강화인삼센터 강화군 강화읍 갑곶리 산 6-3(2차로) |
| 217 | **환경(주) | 96고9969 | 2022년12월06일 10시38분23초 | 인천광역시 강화인삼백화점 강화군 길상면 초지리 1251-394(2차로) |
| 218 | 아*원 | 경기79나3476 | 2022년12월06일 06시45분04초 | 인천광역시 북항고가입구 인천광역시 서구 가좌동 600(1차로) |
| 219 | 김*정 | 인천99아5563 | 2022년12월06일 06시40분35초 | 인천광역시 하늘공원앞 인천광역시 중구 신흥동3가 69-1(남항방향→송도)(3차로) |
| 220 | 손*립 | 인천99아5565 | 2022년12월06일 12시42분38초 | 인천광역시 남항부두앞 인천광역시 중구 항동7가 27-175(4차로) |
| 221 | 아*금 | 90머4610 | 2022년12월05일 20시18분19초 | 인천광역시 강화인삼백화점 강화군 길상면 초지리 1251-394(1차로) |
| 222 | 김*근 | 85조8231 | 2022년12월06일 09시45분43초 | 인천광역시 북항고가입구 인천광역시 서구 가좌동 600(5차로) |
| 223 | 주*현 | 94조1373 | 2022년12월06일 08시49분21초 | 인천광역시 인천세관 앞 3차로 |
| 224 | 아*천 | 70조4250 | 2022년12월06일 13시17분33초 | 인천광역시 삼목1사거리 인천광역시 중구 운서동 2818(2차로) |
| 225 | (주)**엔지니어링 | 92여1731 | 2022년12월07일 16시08분30초 | 인천광역시 강화인삼백화점 강화군 길상면 초지리 1251-394(1차로) |
| 226 | 아*천 | 70조4250 | 2022년12월07일 06시51분47초 | 인천광역시 삼목1사거리 인천광역시 중구 운서동 2818(3차로) |
| 227 | 아*수 | 인천99아5419 | 2022년12월07일 06시49분03초 | 인천광역시 하늘공원앞 인천광역시 중구 신흥동3가 69-1(남항방향→송도)(3차로) |
| 228 | 김*정 | 인천99아5563 | 2022년12월07일 13시31분56초 | 인천광역시 남항부두앞 인천광역시 중구 항동7가 27-175(2차로) |
| 229 | 정*선 | 89다3915 | 2022년12월06일 18시30분50초 | 인천광역시 강화인삼백화점 강화군 길상면 초지리 1251-394(1차로) |
| 230 | 박*식 | 86보2327 | 2022년12월07일 14시00분59초 | 인천광역시 북항고가입구 인천광역시 서구 가좌동 600(4차로) |
| 231 | 서*준 | 80도9445 | 2022년12월06일 17시50분57초 | 인천광역시 항동저수지 앞 1차로 |
| 232 | (주)**리텍 | 84너7552 | 2022년12월06일 17시22분04초 | 인천광역시 항동저수지 앞 1차로 |
| 233 | 김*인 | 86보1264 | 2022년12월06일 15시02분38초 | 인천광역시 전재울사거리 전재울사거리 4차로 |
| 234 | 방*선 | 인천98바2022 | 2022년12월07일 06시19분01초 | 인천광역시 가정성당 3차로 |
| 235 | 아*수 | 52도7839 | 2022년12월07일 06시58분29초 | 인천광역시 삼목1사거리 인천광역시 중구 운서동 2818(1차로) |
| 236 | 최*호 | 87머7941 | 2022년12월07일 15시12분24초 | 인천광역시 서운체육공원 2차로 |
| 237 | 아*수 | 92라2199 | 2022년12월07일 13시31분32초 | 인천광역시 전재울사거리 전재울사거리 3차로 |

| 연번 | 처분대상 | 위반차량 | 위반일시 | 위반장소 |
|-----|------------------|-----------|-----------------------|---|
| 238 | 김*연 | 15수7127 | 2022년12월06일 16시27분02초 | 인천광역시 소래대교 1차로 |
| 239 | (주)**락 | 인천80라2762 | 2022년12월06일 16시19분48초 | 인천광역시 한미반도체 앞 4차로 |
| 240 | 김*철 | 10우5325 | 2022년12월06일 14시36분23초 | 인천광역시 남촌농산물시장 앞 1차로 |
| 241 | 장*원 | 인천33로7184 | 2022년12월06일 16시49분01초 | 인천광역시 운연사거리 2차로 |
| 242 | (주)**엔지니어링 | 92어1731 | 2022년12월06일 09시45분56초 | 인천광역시 강화인삼백화점 강화군 길상면 초지리 1251-394(1차로) |
| 243 | 정*진 | 86부1759 | 2022년12월06일 09시57분44초 | 인천광역시 벽산블루밍아파트앞 인천광역시 계양구 갈현동 48-5(1차로) |
| 244 | 심*영 | 인천99아5290 | 2022년12월06일 10시06분15초 | 인천광역시 하늘공원앞 인천광역시 중구 신흥동3가 69-1(송도→남향방향)(2차로) |
| 245 | 김*혁 | 인천99아8626 | 2022년12월06일 13시26분49초 | 인천광역시 남향부두앞 인천광역시 중구 항동7가 27-175(2차로) |
| 246 | 정*식 | 인천31두5299 | 2022년12월05일 15시10분41초 | 인천광역시 남촌농산물시장 앞 3차로 |
| 247 | 윤*만 | 47서7785 | 2022년12월05일 17시09분15초 | 인천광역시 강화인삼백화점 강화군 길상면 초지리 1251-394(1차로) |
| 248 | (주)**운수 | 전북96사2727 | 2022년12월06일 11시29분53초 | 인천광역시 하늘공원앞 인천광역시 중구 신흥동3가 69-1(송도→남향방향)(3차로) |
| 249 | 아*원 | 97서5159 | 2022년12월06일 14시08분35초 | 인천광역시 소래대교 2차로 |
| 250 | 황*우 | 인천32더8233 | 2022년12월06일 15시38분58초 | 인천광역시 운연사거리 1차로 |
| 251 | 변*혁 | 84기3718 | 2022년12월06일 10시49분10초 | 인천광역시 가정성당 3차로 |
| 252 | 유*열 | 94무1707 | 2022년12월06일 15시58분37초 | 인천광역시 강화인삼백화점 강화군 길상면 초지리 1251-394(2차로) |
| 253 | 문*택 | 94다6062 | 2022년12월06일 15시34분34초 | 인천광역시 계양대교 전방 4차로 |
| 254 | 여*식 | 인천99아5971 | 2022년12월06일 14시28분57초 | 인천광역시 남향부두앞 인천광역시 중구 항동7가 27-175(1차로) |
| 255 | 김*섭 | 84다3712 | 2022년12월06일 12시32분26초 | 인천광역시 북항고가입구 인천광역시 서구 가좌동 600(5차로) |
| 256 | 김*원 | 35보1068 | 2022년12월06일 14시12분06초 | 인천광역시 운연사거리 1차로 |
| 257 | 김*복 | 86노4545 | 2022년12월06일 15시19분20초 | 인천광역시 일신동주민센터 앞 4차로 |
| 258 | 우*창 | 90무1054 | 2022년12월06일 10시56분12초 | 인천광역시 선학별빛도서관 앞 2차로 |
| 259 | 아*영 | 73두6829 | 2022년12월06일 14시04분39초 | 인천광역시 삼산체육관 앞 3차로 |
| 260 | 주식회사 **와이산업개발 | 87더9634 | 2022년12월08일 06시04분30초 | 인천광역시 강화인삼센터 강화군 강화읍 갑곶리 산 6-3(2차로) |
| 261 | (주)**화물 | 충남99사3925 | 2022년12월08일 07시46분38초 | 인천광역시 하늘공원앞 인천광역시 중구 신흥동3가 69-1(남향방향→송도)(3차로) |
| 262 | 박*연 | 52무3888 | 2022년12월08일 12시53분35초 | 인천광역시 가정성당 2차로 |
| 263 | 김*정 | 인천99아5563 | 2022년12월08일 08시01분28초 | 인천광역시 하늘공원앞 인천광역시 중구 신흥동3가 69-1(남향방향→송도)(3차로) |
| 264 | 우*훈 | 94오5305 | 2022년12월07일 14시49분24초 | 인천광역시 하늘공원앞 인천광역시 중구 신흥동3가 69-1(송도→남향방향)(3차로) |
| 265 | 아*원 | 경기79나3476 | 2022년12월07일 16시15분29초 | 인천광역시 모다아울렛 3차로 |
| 266 | (주)**화물 | 충남99사3925 | 2022년12월07일 17시05분16초 | 인천광역시 남향부두앞 인천광역시 중구 항동7가 27-175(1차로) |
| 267 | 심*영 | 인천99아5290 | 2022년12월08일 09시21분40초 | 인천광역시 남향부두앞 인천광역시 중구 항동7가 27-175(3차로) |
| 268 | 안*규 | 경남82아7724 | 2022년12월08일 09시52분23초 | 인천광역시 운연사거리 4차로 |
| 269 | 구*윤 | 38나4340 | 2022년12월07일 18시07분28초 | 인천광역시 수현삼거리 3차로 |
| 270 | 한*희 | 76나6394 | 2022년12월07일 19시54분09초 | 인천광역시 강화인삼백화점 강화군 길상면 초지리 1251-394(1차로) |
| 271 | 정*연 | 73가8467 | 2022년12월07일 20시06분14초 | 인천광역시 소래대교 2차로 |
| 272 | 김*철 | 97구3520 | 2022년12월07일 20시42분03초 | 인천광역시 전재울사거리 전재울사거리 4차로 |
| 273 | 박*환 | 94버3186 | 2022년12월07일 16시52분00초 | 인천광역시 남향부두앞 인천광역시 중구 항동7가 27-175(4차로) |
| 274 | 김*미 | 80무4565 | 2022년12월07일 16시29분23초 | 인천광역시 용종교 4차로 |
| 275 | 강*묵 | 47부7667 | 2022년12월07일 16시14분06초 | 인천광역시 경인요금소 1차로 |
| 276 | 강*묵 | 47부7667 | 2022년12월05일 16시08분23초 | 인천광역시 경인요금소 1차로 |

| 연번 | 처분대상 | 위반차량 | 위반일시 | 위반장소 |
|-----|--------------------------|-----------|-----------------------|---|
| 277 | 변*혁 | 84가3718 | 2022년12월05일 11시58분41초 | 인천광역시 전재울사거리 전재울사거리 2차로 |
| 278 | 아*길 | 49루7127 | 2022년12월05일 10시30분28초 | 인천광역시 가정성당 2차로 |
| 279 | 박*순 | 70조5125 | 2022년12월05일 10시40분08초 | 인천광역시 가정성당 4차로 |
| 280 | 아*천 | 70조4250 | 2022년12월05일 14시08분56초 | 인천광역시 삼목1사거리 인천광역시 중구 운서동 2818(2차로) |
| 281 | 강*규 | 86나9092 | 2022년12월05일 15시34분03초 | 인천광역시 중산교차로 인천광역시 중구 중산동 1373-12(1차로) |
| 282 | 김*곤 | 25모5192 | 2022년12월05일 12시34분26초 | 인천광역시 가정성당 4차로 |
| 283 | 정*호 | 89다3652 | 2022년12월05일 08시46분49초 | 인천광역시 소래대교 4차로 |
| 284 | 아*석 | 인천99아4531 | 2022년12월05일 10시08분01초 | 인천광역시 하늘공원앞 인천광역시 중구 신흥동3가 69-1(남향방향→송도)(3차로) |
| 285 | 현*순 | 89도5957 | 2022년12월05일 10시52분24초 | 인천광역시 하늘공원앞 인천광역시 중구 신흥동3가 69-1(남향방향→송도)(1차로) |
| 286 | 농업회사법인**섬조사 료위탁영농주식회사 | 90오2411 | 2022년12월02일 16시34분23초 | 인천광역시 강화인삼백화점 강화군 길상면 초지리 1251-394(2차로) |
| 287 | 전*선 | 80나8833 | 2022년12월05일 11시34분19초 | 인천광역시 북항고가입구 인천광역시 서구 가좌동 600(4차로) |
| 288 | 한*일 | 64저7736 | 2022년12월05일 10시28분56초 | 인천광역시 남동C 전방 5차로 |
| 289 | 아*수 | 52도7839 | 2022년12월05일 06시58분40초 | 인천광역시 삼목1사거리 인천광역시 중구 운서동 2818(2차로) |
| 290 | 배*수 | 53도0522 | 2022년12월05일 11시22분01초 | 인천광역시 운연사거리 1차로 |
| 291 | 노*만 | 인천99아3458 | 2022년12월05일 08시19분09초 | 인천광역시 가정성당 4차로 |
| 292 | (주)**미아 | 52두1029 | 2022년12월05일 11시32분39초 | 인천광역시 소래대교 2차로 |
| 293 | 김*정 | 인천99아5563 | 2022년12월05일 13시58분50초 | 인천광역시 남향부두앞 인천광역시 중구 항동7가 27-175(1차로) |
| 294 | 백*진 | 61버2192 | 2022년12월05일 15시07분36초 | 인천광역시 한미반도체 앞 2차로 |
| 295 | 김*원 | 35보1068 | 2022년12월05일 12시17분12초 | 인천광역시 운연사거리 1차로 |
| 296 | 아*원 | 03여4715 | 2022년12월02일 17시18분46초 | 인천광역시 용종교 3차로 |
| 297 | *** JIFAN | 71루4344 | 2022년12월02일 17시21분05초 | 인천광역시 인천세관 앞 3차로 |
| 298 | 손*립 | 인천99아5565 | 2022년12월05일 14시29분22초 | 인천광역시 북항고가입구 인천광역시 서구 가좌동 600(4차로) |
| 299 | 여*식 | 인천99아5971 | 2022년12월05일 11시35분10초 | 인천광역시 인천세관 앞 2차로 |
| 300 | 주식회사 **엔더블유 | 90수1110 | 2022년12월05일 10시03분49초 | 인천광역시 남향부두앞 인천광역시 중구 항동7가 27-175(2차로) |
| 301 | 김*은 | 80로8029 | 2022년12월02일 15시41분38초 | 인천광역시 강화인삼백화점 강화군 길상면 초지리 1251-394(2차로) |
| 302 | 백*진 | 61버2192 | 2022년12월02일 16시00분50초 | 인천광역시 일신동주민센터 앞 4차로 |
| 303 | 손*경 | 09머3474 | 2022년12월05일 10시09분36초 | 인천광역시 강화인삼센터 강화군 강화읍 갑곶리 산 6-3(2차로) |
| 304 | 주식회사 **와이산개발 | 87더9634 | 2022년12월05일 10시06분00초 | 인천광역시 강화인삼센터 강화군 강화읍 갑곶리 산 6-3(2차로) |
| 305 | 아*숙 | 59가5899 | 2022년12월05일 08시40분37초 | 인천광역시 전재울사거리 전재울사거리 1차로 |
| 306 | 양*철 | 26나5261 | 2022년12월05일 10시09분47초 | 인천광역시 남촌농산물시장 앞 3차로 |
| 307 | 손*중 | 36가9386 | 2022년12월05일 11시15분08초 | 인천광역시 운연사거리 4차로 |
| 308 | 주식회사 **소재산업 | 80버6854 | 2022년12월05일 10시17분59초 | 인천광역시 남촌농산물시장 앞 1차로 |
| 309 | 정*철 | 47가9296 | 2022년12월05일 09시26분31초 | 인천광역시 하늘공원앞 인천광역시 중구 신흥동3가 69-1(남향방향→송도)(2차로) |
| 310 | (주)**화물 | 충남99사3925 | 2022년12월05일 09시26분19초 | 인천광역시 하늘공원앞 인천광역시 중구 신흥동3가 69-1(송도→남향방향)(3차로) |
| 311 | 유*산 | 43조7328 | 2022년12월05일 11시32분57초 | 인천광역시 장애인복지관앞 인천광역시 중구 신흥동3가 30(2차로) |
| 312 | 김*영 | 86구8895 | 2022년12월05일 10시25분46초 | 인천광역시 천상교앞 인천광역시 계양구 서운동 143-22(2차로) |
| 313 | 김*은 | 80로8029 | 2022년12월05일 13시14분47초 | 인천광역시 강화인삼백화점 강화군 길상면 초지리 1251-394(1차로) |
| 314 | 박*수 | 91머8617 | 2022년12월05일 10시35분14초 | 인천광역시 남동C 전방 2차로 |
| 315 | ****A THANAKORN | 24다6917 | 2022년12월05일 07시03분16초 | 인천광역시 강화인삼센터 강화군 강화읍 갑곶리 산 6-3(2차로) |
| 316 | 아*구 | 86머2967 | 2022년12월05일 13시54분28초 | 인천광역시 북항고가입구 인천광역시 서구 가좌동 600(5차로) |

| 연번 | 처분대상 | 위반차량 | 위반일시 | 위반장소 |
|-----|--------------------------|-----------|----------------------|---|
| 317 | 정*교 | 86누3813 | 2022년12월02일13시27분03초 | 인천광역시 신상교앞 인천광역시 부평구 삼산동 106-212(2차로) |
| 318 | 신*현 | 98도7258 | 2022년12월05일07시44분44초 | 인천광역시 하늘공원앞 인천광역시 중구 신흥동3가 69-1(송도→남항방향)(3차로) |
| 319 | 농업회사법인**섬조사 료위탁영농주식회사 | 90오2411 | 2022년12월05일15시33분44초 | 인천광역시 강화인삼센터 강화군 강화읍 갑곶리 산 6-3(2차로) |
| 320 | 삼*영 | 인천99아5290 | 2022년12월05일08시29분06초 | 인천광역시 남항부두앞 인천광역시 중구 항동7가 27-175(2차로) |
| 321 | (주)**엔지니어링 | 92여1731 | 2022년12월05일08시12분03초 | 인천광역시 강화인삼백화점 강화군 길상면 초지리 1251-394(1차로) |
| 322 | 김*혁 | 인천99아8626 | 2022년12월05일16시16분26초 | 인천광역시 남항부두앞 인천광역시 중구 항동7가 27-175(1차로) |
| 323 | 주*현 | 94조1373 | 2022년12월05일08시22분21초 | 인천광역시 인천세관 앞 3차로 |
| 324 | 권*돈 | 86구6666 | 2022년12월05일08시33분21초 | 인천광역시 백운공원 2차로 |
| 325 | (주)**트개발 | 91부6420 | 2022년12월02일11시03분18초 | 인천광역시 선학별빛도서관 앞 2차로 |
| 326 | 김*기 | 91버2440 | 2022년12월02일11시47분15초 | 인천광역시 운연사거리 2차로 |
| 327 | 손*중 | 36가9386 | 2022년12월02일11시47분56초 | 인천광역시 운연사거리 4차로 |
| 328 | 김*원 | 35보1068 | 2022년12월02일16시15분05초 | 인천광역시 운연사거리 1차로 |
| 329 | 김*신 | 91나2205 | 2022년12월02일16시05분39초 | 인천광역시 남촌농산물시장 앞 3차로 |
| 330 | 정*석 | 51가4771 | 2022년12월05일06시14분14초 | 인천광역시 벽산블루밍아파트앞 인천광역시 계양구 갈현동 48-5(1차로) |
| 331 | **** HON | 01무7197 | 2022년12월05일06시11분14초 | 인천광역시 삼목1사거리 인천광역시 중구 운서동 2818(4차로) |
| 332 | 한*상 | 80라5097 | 2022년12월02일14시04분33초 | 인천광역시 남항부두앞 인천광역시 중구 항동7가 27-175(2차로) |
| 333 | 홍*민 | 36너2889 | 2022년12월02일14시20분40초 | 인천광역시 백운공원 1차로 |
| 334 | (주)**디앤엘 | 경기80가1582 | 2022년12월02일14시28분55초 | 인천광역시 신상교앞 인천광역시 부평구 삼산동 106-212(1차로) |
| 335 | 김*환 | 05보7998 | 2022년12월02일16시07분03초 | 인천광역시 전재울사거리 전재울사거리 2차로 |
| 336 | 백*기 | 91가3213 | 2022년12월02일18시52분37초 | 인천광역시 강화인삼백화점 강화군 길상면 초지리 1251-394(2차로) |
| 337 | 아*옥 | 63우1798 | 2022년12월02일19시14분54초 | 인천광역시 중산교차로 인천광역시 중구 중산동 1373-12(1차로) |
| 338 | 아*길 | 49루7127 | 2022년12월02일19시17분09초 | 인천광역시 북항고가입구 인천광역시 서구 가좌동 600(3차로) |
| 339 | (주)**피로지스틱스 | 86루4093 | 2022년12월02일20시22분38초 | 인천광역시 삼목1사거리 인천광역시 중구 운서동 2818(1차로) |
| 340 | 강*목 | 47부7667 | 2022년12월02일16시50분15초 | 인천광역시 경인요금소 1차로 |
| 341 | 홍*선 | 86버6368 | 2022년12월02일17시54분39초 | 인천광역시 중산교차로 인천광역시 중구 중산동 1373-12(1차로) |
| 342 | 아*식 | 인천99아5971 | 2022년12월02일19시02분40초 | 인천광역시 남항부두앞 인천광역시 중구 항동7가 27-175(1차로) |
| 343 | 아*우 | 대전32가1743 | 2022년12월02일19시03분33초 | 인천광역시 남촌농산물시장 앞 1차로 |
| 344 | 아*숙 | 59가5899 | 2022년12월02일19시55분58초 | 인천광역시 북항고가입구 인천광역시 서구 가좌동 600(2차로) |
| 345 | 아*원 | 경기79나3476 | 2022년12월02일16시28분45초 | 인천광역시 모다아울렛 3차로 |
| 346 | 김*우 | 39머1391 | 2022년12월02일15시39분36초 | 인천광역시 부평소방서 1차로 |
| 347 | 김*환 | 인천31무2907 | 2022년12월02일19시58분16초 | 인천광역시 가정성당 3차로 |
| 348 | ****A THANAKORN | 24다6917 | 2022년12월02일20시03분39초 | 인천광역시 강화인삼센터 강화군 강화읍 갑곶리 산 6-3(2차로) |
| 349 | 김*경 외1 | 27루1259 | 2022년12월02일20시29분33초 | 인천광역시 삼목1사거리 인천광역시 중구 운서동 2818(1차로) |
| 350 | 손*경 | 09머3474 | 2022년12월02일19시46분05초 | 인천광역시 강화인삼센터 강화군 강화읍 갑곶리 산 6-3(2차로) |
| 351 | 김*우 | 92소2799 | 2022년12월02일19시58분24초 | 인천광역시 벽산블루밍아파트앞 인천광역시 계양구 갈현동 48-5(2차로) |
| 352 | 아*하 | 20버9042 | 2022년12월02일20시51분52초 | 인천광역시 남항부두앞 인천광역시 중구 항동7가 27-175(1차로) |
| 353 | 임*수 | 09오7354 | 2022년12월02일13시33분05초 | 인천광역시 천상교앞 인천광역시 계양구 서운동 143-22(2차로) |
| 354 | 주식회사 **마트 | 91부6333 | 2022년12월02일15시00분41초 | 인천광역시 삼산체육관 앞 2차로 |
| 355 | 전*선 | 80너8833 | 2022년12월02일13시44분31초 | 인천광역시 한미반도체 앞 2차로 |
| 356 | **해상(주) | 91다5765 | 2022년12월02일12시31분54초 | 인천광역시 남항부두앞 인천광역시 중구 항동7가 27-175(3차로) |
| 357 | ****EN VAN NGHIA | 62더7176 | 2022년12월02일11시48분43초 | 인천광역시 선학별빛도서관 앞 2차로 |

| 연번 | 처분대상 | 위반차량 | 위반일시 | 위반장소 |
|-----|-------------------|-----------|----------------------|---|
| 358 | 아*구 | 86마2967 | 2022년12월02일11시23분14초 | 인천광역시 강화인삼백화점 강화군 길상면 초지리 1251-394(2차로) |
| 359 | 주식회사 **목원 | 10도3506 | 2022년12월02일12시52분58초 | 인천광역시 강화인삼백화점 강화군 길상면 초지리 1251-394(1차로) |
| 360 | 조*수 | 72무2065 | 2022년12월02일16시58분49초 | 인천광역시 삼목1사거리 인천광역시 중구 운서동 2818(3차로) |
| 361 | 윤*모 | 73오4815 | 2022년12월02일11시59분13초 | 인천광역시 북항고가입구 인천광역시 서구 가좌동 600(5차로) |
| 362 | 봉*희 | 84모6444 | 2022년12월02일11시47분13초 | 인천광역시 인천세관 앞 4차로 |
| 363 | (주)**운수 | 전북96사2727 | 2022년12월02일11시08분51초 | 인천광역시 하늘공원앞 인천광역시 중구 신흥동3가 69-1(송도→남항방향)(3차로) |
| 364 | 김*민 | 인천34로9840 | 2022년12월02일18시43분32초 | 인천광역시 삼목1사거리 인천광역시 중구 운서동 2818(4차로) |
| 365 | **물류(주) | 충남99사6199 | 2022년12월02일12시12분26초 | 인천광역시 남항부두앞 인천광역시 중구 항동7가 27-175(3차로) |
| 366 | 장*수 | 인천99아4609 | 2022년12월02일17시51분53초 | 인천광역시 삼목1사거리 인천광역시 중구 운서동 2818(3차로) |
| 367 | 유*호 | 43서8298 | 2022년12월02일17시56분41초 | 인천광역시 중산교차로 인천광역시 중구 중산동 1373-12(1차로) |
| 368 | 성*영 | 인천32라3851 | 2022년12월02일11시38분23초 | 인천광역시 전재울사거리 전재울사거리 3차로 |
| 369 | 주식회사 **씨엔에스 | 97마3606 | 2022년12월02일11시57분53초 | 인천광역시 가정성당 4차로 |
| 370 | 권*태 | 78너6339 | 2022년12월02일18시34분10초 | 인천광역시 KCC아파트 1차로 |
| 371 | 정*호 | 인천81나2733 | 2022년12월13일11시32분34초 | 인천광역시 신상교앞 인천광역시 부평구 삼산동 106-212(2차로) |
| 372 | 전*희 | 89다3061 | 2022년12월13일11시29분25초 | 인천광역시 소래대교 1차로 |
| 373 | 박*태 | 경북98아6309 | 2022년12월13일12시21분44초 | 인천광역시 인천면허시험장 송도교로 3차로 |
| 374 | 원*관 | 인천35라1225 | 2022년12월12일18시26분19초 | 인천광역시 가정성당 4차로 |
| 375 | 주식회사 **아이앤에스 | 인천98아2927 | 2022년12월13일06시49분37초 | 인천광역시 하늘공원앞 인천광역시 중구 신흥동3가 69-1(남항방향→송도)(3차로) |
| 376 | 김*욱 | 90소4742 | 2022년12월13일11시36분45초 | 인천광역시 중산교차로 인천광역시 중구 중산동 1373-12(1차로) |
| 377 | 인*정 | 26두4832 | 2022년12월13일11시38분36초 | 인천광역시 윤연사거리 4차로 |
| 378 | 김*미 | 80무4565 | 2022년12월13일08시34분35초 | 인천광역시 용종교 4차로 |
| 379 | 한*섭 | 인천33두3479 | 2022년12월13일09시05분32초 | 인천광역시 KCC아파트 2차로 |
| 380 | 삼*영 | 인천99아5290 | 2022년12월13일10시16분07초 | 인천광역시 남항부두앞 인천광역시 중구 항동7가 27-175(1차로) |
| 381 | 변*혁 | 84가3718 | 2022년12월13일11시08분35초 | 인천광역시 모다아울렛 3차로 |
| 382 | 아*구 | 86마2967 | 2022년12월13일10시43분51초 | 인천광역시 선학별빛도서관 앞 2차로 |
| 383 | 삼*섭 | 84라3687 | 2022년12월13일11시47분35초 | 인천광역시 용종교 2차로 |
| 384 | (주)**화물 | 충남99사3925 | 2022년12월13일11시47분30초 | 인천광역시 남항부두앞 인천광역시 중구 항동7가 27-175(2차로) |
| 385 | 주*현 | 94조1373 | 2022년12월13일08시37분50초 | 인천광역시 인천세관 앞 3차로 |
| 386 | 아*숙 | 59가5899 | 2022년12월13일08시38분23초 | 인천광역시 전재울사거리 전재울사거리 1차로 |
| 387 | 아*천 | 70조4250 | 2022년12월12일19시14분27초 | 인천광역시 삼목1사거리 인천광역시 중구 운서동 2818(3차로) |
| 388 | 김*곤 | 25모5192 | 2022년12월12일18시42분39초 | 인천광역시 남항부두앞 인천광역시 중구 항동7가 27-175(3차로) |
| 389 | 박*권 | 인천99아9083 | 2022년12월13일07시44분17초 | 인천광역시 하늘공원앞 인천광역시 중구 신흥동3가 69-1(남항방향→송도)(3차로) |
| 390 | 대한예수교장로회 **옥교회 | 78수4551 | 2022년12월13일07시48분47초 | 인천광역시 인천면허시험장 송도교로 2차로 |
| 391 | 정*호 | 88러2432 | 2022년12월12일20시18분57초 | 인천광역시 수현삼거리 3차로 |
| 392 | (주)**피로지스틱스 | 86루4093 | 2022년12월12일20시29분58초 | 인천광역시 삼목1사거리 인천광역시 중구 운서동 2818(2차로) |
| 393 | 자*남 | 88다4026 | 2022년12월13일06시23분10초 | 인천광역시 북항고가입구 인천광역시 서구 가좌동 600(3차로) |
| 394 | (주)**테크 | 91저1486 | 2022년12월12일16시22분47초 | 인천광역시 인천면허시험장 송도교로 3차로 |
| 395 | 삼*섭 | 84라3687 | 2022년12월12일16시22분54초 | 인천광역시 KCC아파트 1차로 |
| 396 | (주)**엔지니어링 | 92어1731 | 2022년12월13일08시50분50초 | 인천광역시 강화인삼백화점 강화군 길상면 초지리 1251-394(1차로) |
| 397 | 윤*복 | 53누9792 | 2022년12월13일08시50분40초 | 인천광역시 인천세관 앞 5차로 |

| 연번 | 처분대상 | 위반차량 | 위반일시 | 위반장소 |
|-----|-------------------------|-----------|-----------------------|---|
| 398 | 유한회사 공장** | 광주89바6412 | 2022년12월13일 10시26분59초 | 인천광역시 인천세관 앞 1차로 |
| 399 | 이*영 | 73모2668 | 2022년12월12일 17시48분02초 | 인천광역시 가정성당 1차로 |
| 400 | 문*숙 | 81머5910 | 2022년12월12일 16시33분51초 | 인천광역시 인천세관 앞 2차로 |
| 401 | 유*조 | 75노3096 | 2022년12월13일 08시51분46초 | 인천광역시 항동저수지 앞 2차로 |
| 402 | 엄*환 | 인천99아5990 | 2022년12월13일 08시52분03초 | 인천광역시 남항부두앞 인천광역시 중구 항동7가 27-175(1차로) |
| 403 | 장*중 | 경북98아5709 | 2022년12월13일 10시32분42초 | 인천광역시 인천면허시험장 송도교로 2차로 |
| 404 | **지붕(주) | 94거3190 | 2022년12월13일 10시34분48초 | 인천광역시 강화인삼백화점 강화군 길상면 초지리 1251-394(2차로) |
| 405 | 김*주 | 인천80라6628 | 2022년12월12일 17시28분32초 | 인천광역시 전채물사거리 전채물사거리 4차로 |
| 406 | 한*식 | 인천99아5574 | 2022년12월13일 06시02분01초 | 인천광역시 하늘공원앞 인천광역시 중구 신흥동3가 69-1(남향방향→송도)(3차로) |
| 407 | 조*인 | 89가8992 | 2022년12월12일 16시38분22초 | 인천광역시 하늘공원앞 인천광역시 중구 신흥동3가 69-1(송도→남향방향)(2차로) |
| 408 | 주식회사 **산업 | 99로7925 | 2022년12월13일 10시39분10초 | 인천광역시 하늘공원앞 인천광역시 중구 신흥동3가 69-1(남향방향→송도)(3차로) |
| 409 | 모*호 | 82구4398 | 2022년12월13일 10시41분02초 | 인천광역시 모다아울렛 3차로 |
| 410 | 김*정 | 인천99아5563 | 2022년12월13일 11시52분29초 | 인천광역시 하늘공원앞 인천광역시 중구 신흥동3가 69-1(남향방향→송도)(3차로) |
| 411 | 주식회사 **동지 | 96버0575 | 2022년12월13일 09시56분27초 | 인천광역시 하늘공원앞 인천광역시 중구 신흥동3가 69-1(남향방향→송도)(3차로) |
| 412 | 백*열 | 74로4922 | 2022년12월13일 09시57분40초 | 인천광역시 용종교 2차로 |
| 413 | (주)**운수 | 전북96사2727 | 2022년12월13일 11시17분11초 | 인천광역시 하늘공원앞 인천광역시 중구 신흥동3가 69-1(송도→남향방향)(3차로) |
| 414 | 하*원 | 인천98바4215 | 2022년12월13일 11시56분42초 | 인천광역시 남항부두앞 인천광역시 중구 항동7가 27-175(1차로) |
| 415 | (주)**그린 | 60누7286 | 2022년12월13일 14시18분11초 | 인천광역시 수현삼거리 2차로 |
| 416 | 장*용 | 인천99아9095 | 2022년12월13일 12시42분40초 | 인천광역시 인천면허시험장 송도교로 3차로 |
| 417 | ****RAKHMANOV ISLOMZHON | 94우2310 | 2022년12월13일 13시03분20초 | 인천광역시 인천세관 앞 2차로 |
| 418 | 이*봉 | 인천99아8505 | 2022년12월15일 11시23분24초 | 인천광역시 하늘공원앞 인천광역시 중구 신흥동3가 69-1(남향방향→송도)(3차로) |
| 419 | (주)**엔지니어링 | 92어1731 | 2022년12월15일 11시24분23초 | 인천광역시 강화인삼백화점 강화군 길상면 초지리 1251-394(1차로) |
| 420 | 박*준 | 83서2465 | 2022년12월15일 11시32분00초 | 인천광역시 강화인삼백화점 강화군 길상면 초지리 1251-394(2차로) |
| 421 | 백*선 | 37보4996 | 2022년12월15일 11시44분55초 | 인천광역시 북항고가입구 인천광역시 서구 가좌동 600(3차로) |
| 422 | **지붕(주) | 94거3190 | 2022년12월15일 12시22분28초 | 인천광역시 강화인삼센터 강화군 강화를 갑곶리 산 6-3(2차로) |
| 423 | 지*녀 | 51조1460 | 2022년12월14일 17시57분59초 | 인천광역시 강화인삼센터 강화군 강화를 갑곶리 산 6-3(2차로) |
| 424 | 김*분 | 90루7612 | 2022년12월15일 06시15분24초 | 인천광역시 수현삼거리 4차로 |
| 425 | 김*모 | 서울81사7407 | 2022년12월15일 07시01분06초 | 인천광역시 용종교 2차로 |
| 426 | 방*선 | 인천98바2022 | 2022년12월15일 07시21분19초 | 인천광역시 가정성당 4차로 |
| 427 | 김*정 | 인천99아5563 | 2022년12월15일 15시02분34초 | 인천광역시 남항부두앞 인천광역시 중구 항동7가 27-175(1차로) |
| 428 | 임*경 | 부산99사7442 | 2022년12월13일 12시37분00초 | 인천광역시 인천면허시험장 송도교로 3차로 |
| 429 | 최*선 | 경기99아6443 | 2022년12월13일 12시31분48초 | 인천광역시 인천면허시험장 송도교로 2차로 |
| 430 | 김*률 | 인천98자4275 | 2022년12월13일 14시32분24초 | 인천광역시 남항부두앞 인천광역시 중구 항동7가 27-175(1차로) |
| 431 | **종합상사 주식회사 | 82소6949 | 2022년12월13일 14시38분46초 | 인천광역시 중산교차로 인천광역시 중구 중산동 1373-12(1차로) |
| 432 | 고*실 | 92라3814 | 2022년12월13일 14시50분50초 | 인천광역시 강화인삼센터 강화군 강화를 갑곶리 산 6-3(2차로) |
| 433 | 김*자 외1인 | 02라9829 | 2022년12월13일 12시46분27초 | 인천광역시 부평소방서 2차로 |
| 434 | 김*규 | 80주6681 | 2022년12월13일 15시11분49초 | 인천광역시 남항부두앞 인천광역시 중구 항동7가 27-175(2차로) |
| 435 | 윤*세 | 인천70마7009 | 2022년12월13일 13시10분59초 | 인천광역시 북항고가입구 인천광역시 서구 가좌동 600(5차로) |
| 436 | 안*호 | 57누7982 | 2022년12월13일 13시59분33초 | 인천광역시 인천세관 앞 3차로 |

| 연번 | 처분대상 | 위반차량 | 위반일시 | 위반장소 |
|-----|-------------------------------|-----------|-----------------------|---|
| 437 | 아*하 | 20버9042 | 2022년12월13일 14시18분26초 | 인천광역시 부평소방서 1차로 |
| 438 | 하*래 | 10우3413 | 2022년12월13일 14시17분52초 | 인천광역시 인천면허시험장 송도교로 3차로 |
| 439 | **** TAMER IBRAHIM ABDELMONGY | 85구9876 | 2022년12월13일 14시21분37초 | 인천광역시 하늘공원앞 인천광역시 중구 신흥동3가 69-1(송도→남항방향)(1차로) |
| 440 | 안*영 | 경기39모4848 | 2022년12월13일 14시54분24초 | 인천광역시 일산동주민센터 앞 1차로 |
| 441 | 김*진 | 58도2911 | 2022년12월15일 07시45분09초 | 인천광역시 강화인삼백화점 강화군 길상면 초지리 1251-394(1차로) |
| 442 | 송*호 | 03거8254 | 2022년12월15일 08시30분57초 | 인천광역시 서운체육공원 2차로 |
| 443 | (주)** | 89마1939 | 2022년12월15일 16시45분18초 | 인천광역시 인천세관 앞 3차로 |
| 444 | 김*률 | 인천98자4275 | 2022년12월15일 09시01분49초 | 인천광역시 하늘공원앞 인천광역시 중구 신흥동3가 69-1(남항방향→송도)(3차로) |
| 445 | 아*덕 | 91머2318 | 2022년12월15일 10시27분56초 | 인천광역시 강화인삼센터 강화군 강화읍 갑곶리 산 6-3(2차로) |
| 446 | 변*혁 | 84가3718 | 2022년12월15일 10시43분59초 | 인천광역시 모다아울렛 2차로 |
| 447 | 김* | 92러4552 | 2022년12월15일 15시32분33초 | 인천광역시 KCC아파트 1차로 |
| 448 | 김*기 | 인천99사1601 | 2022년12월15일 15시38분27초 | 인천광역시 항동저수지 앞 1차로 |
| 449 | 김*미 | 80무4565 | 2022년12월15일 17시24분23초 | 인천광역시 용종교 3차로 |
| 450 | 장*주 | 87머6436 | 2022년12월15일 17시24분24초 | 인천광역시 모다아울렛 3차로 |
| 451 | 아*숙 | 96여8476 | 2022년12월14일 19시46분54초 | 인천광역시 인천면허시험장 송도교로 2차로 |
| 452 | 아*우 | 인천99아8435 | 2022년12월15일 06시46분14초 | 인천광역시 북항고가입구 인천광역시 서구 가좌동 600(4차로) |
| 453 | 주식회사 **아티엔에스 | 인천98아2927 | 2022년12월15일 06시55분16초 | 인천광역시 하늘공원앞 인천광역시 중구 신흥동3가 69-1(남항방향→송도)(3차로) |
| 454 | 황*원 | 01무4676 | 2022년12월15일 06시58분15초 | 인천광역시 강화인삼센터 강화군 강화읍 갑곶리 산 6-3(2차로) |
| 455 | 엄*환 | 인천99아5990 | 2022년12월15일 08시44분16초 | 인천광역시 남항부두앞 인천광역시 중구 항동7가 27-175(1차로) |
| 456 | 신*철 | 인천99아9058 | 2022년12월15일 14시34분39초 | 인천광역시 하늘공원앞 인천광역시 중구 신흥동3가 69-1(송도→남항방향)(1차로) |
| 457 | 김*수 | 91나3480 | 2022년12월15일 14시20분21초 | 인천광역시 중산교차로 인천광역시 중구 중산동 1373-12(1차로) |
| 458 | 조*수 | 72무2065 | 2022년12월15일 16시00분30초 | 인천광역시 삼목1사거리 인천광역시 중구 운서동 2818(2차로) |
| 459 | 김*영 | 17러2358 | 2022년12월15일 15시49분02초 | 인천광역시 일산동주민센터 앞 3차로 |
| 460 | 하*봉 | 06더4883 | 2022년12월15일 10시02분37초 | 인천광역시 북항고가입구 인천광역시 서구 가좌동 600(5차로) |
| 461 | 박*인 | 27머4858 | 2022년12월15일 10시15분42초 | 인천광역시 부평소방서 3차로 |
| 462 | (주)**화물 | 충남99사3925 | 2022년12월15일 16시02분11초 | 인천광역시 하늘공원앞 인천광역시 중구 신흥동3가 69-1(송도→남항방향)(2차로) |
| 463 | (주)**티엘에스 | 인천99사1166 | 2022년12월15일 16시13분54초 | 인천광역시 하늘공원앞 인천광역시 중구 신흥동3가 69-1(송도→남항방향)(3차로) |
| 464 | 아*원 | 경기79나3476 | 2022년12월15일 16시20분39초 | 인천광역시 모다아울렛 4차로 |
| 465 | (주)**누리교육 | 91러8142 | 2022년12월15일 10시41분29초 | 인천광역시 천상교앞 인천광역시 계양구 서운동 143-22(2차로) |
| 466 | 박*근 T.833-9477 | 인천30두2297 | 2022년12월15일 09시41분43초 | 인천광역시 선학별빛도서관 앞 2차로 |
| 467 | 하*구 | 95부5690 | 2022년12월15일 07시03분14초 | 인천광역시 인천세관 앞 3차로 |
| 468 | 아*배 | 06루2434 | 2022년12월15일 07시07분16초 | 인천광역시 강화인삼백화점 강화군 길상면 초지리 1251-394(2차로) |
| 469 | 손*립 | 인천99아5565 | 2022년12월15일 07시11분30초 | 인천광역시 하늘공원앞 인천광역시 중구 신흥동3가 69-1(남항방향→송도)(3차로) |
| 470 | 남*만 | 94저5134 | 2022년12월15일 06시21분02초 | 인천광역시 장애인복지관앞 인천광역시 중구 신흥동3가 30(2차로) |
| 471 | **** SHUNJI | 81머7756 | 2022년12월15일 07시48분51초 | 인천광역시 수현삼거리 2차로 |
| 472 | (주)**운수 | 전북96사2727 | 2022년12월15일 11시08분11초 | 인천광역시 하늘공원앞 인천광역시 중구 신흥동3가 69-1(송도→남항방향)(3차로) |
| 473 | 조*제 | 08노1301 | 2022년12월15일 08시02분36초 | 인천광역시 전재울사거리 전재울사거리 4차로 |
| 474 | 황*웅 | 50로3443 | 2022년12월15일 14시37분49초 | 인천광역시 백운공원 1차로 |
| 475 | 김*주 | 인천80러6628 | 2022년12월14일 17시55분17초 | 인천광역시 전재울사거리 전재울사거리 4차로 |

| 연번 | 처분대상 | 위반차량 | 위반일시 | 위반장소 |
|-----|-----------------|-----------|----------------------|---|
| 476 | 주*현 | 94조1373 | 2022년12월15일08시16분42초 | 인천광역시 인천세관 앞 3차로 |
| 477 | 이*조 | 74오8149 | 2022년12월15일08시41분14초 | 인천광역시 중산교차로 인천광역시 중구 중산동 1373-12(1차로) |
| 478 | 양*승 | 60구5904 | 2022년12월14일19시16분53초 | 인천광역시 운연사거리 1차로 |
| 479 | 윤*복 | 53누9792 | 2022년12월15일08시20분19초 | 인천광역시 인천세관 앞 4차로 |
| 480 | 김*수 | 인천84바8286 | 2022년12월15일15시05분32초 | 인천광역시 삼산체육관 앞 3차로 |
| 481 | 김*우 | 01저6529 | 2022년12월15일08시53분19초 | 인천광역시 강화인삼백화점 강화군 길상면 초지리 1251-394(2차로) |
| 482 | 유*열 | 94무1707 | 2022년12월15일09시15분28초 | 인천광역시 강화인삼백화점 강화군 길상면 초지리 1251-394(2차로) |
| 483 | 심*섭 | 84라3687 | 2022년12월15일10시10분14초 | 인천광역시 용종교 2차로 |
| 484 | 전*숙 | 92보9569 | 2022년12월15일09시16분21초 | 인천광역시 북항고가입구 인천광역시 서구 가좌동 600(5차로) |
| 485 | **환경(주) | 96고9969 | 2022년12월15일07시14분06초 | 인천광역시 강화인삼백화점 강화군 길상면 초지리 1251-394(2차로) |
| 486 | (주)**씨앤디 | 94다3724 | 2022년12월15일07시18분37초 | 인천광역시 강화인삼백화점 강화군 길상면 초지리 1251-394(2차로) |
| 487 | 박*언 | 52무3888 | 2022년12월15일16시12분47초 | 인천광역시 모다아울렛 3차로 |
| 488 | 여*식 | 인천99아5971 | 2022년12월15일10시51분22초 | 인천광역시 남항부두앞 인천광역시 중구 항동7가 27-175(1차로) |
| 489 | 삼*섭 | 84루1752 | 2022년12월15일09시52분44초 | 인천광역시 항동저수지 앞 1차로 |
| 490 | 김*순 | 86터7923 | 2022년12월15일16시19분04초 | 인천광역시 전재울사거리 전재울사거리 2차로 |
| 491 | 문*만 | 78가9846 | 2022년12월15일16시21분56초 | 인천광역시 전재울사거리 전재울사거리 4차로 |
| 492 | 김*용 | 95버2357 | 2022년12월15일12시00분49초 | 인천광역시 전재울사거리 전재울사거리 2차로 |
| 493 | 김*영 | 86구8895 | 2022년12월15일16시32분14초 | 인천광역시 천상교앞 인천광역시 계양구 서운동 143-22(2차로) |
| 494 | (주)**락 | 인천80라2762 | 2022년12월15일09시05분56초 | 인천광역시 가정성당 3차로 |
| 495 | (주)**산업 | 14조5494 | 2022년12월15일16시49분30초 | 인천광역시 천상교앞 인천광역시 계양구 서운동 143-22(2차로) |
| 496 | 백*희 | 51여8436 | 2022년12월15일09시35분18초 | 인천광역시 하늘공원앞 인천광역시 중구 신흥동3가 69-1(송도→남항방향)(2차로) |
| 497 | 김*현 | 91구7933 | 2022년12월15일17시10분05초 | 인천광역시 남촌농산물시장 앞 1차로 |
| 498 | 김*진 | 11서7205 | 2022년12월15일10시23분58초 | 인천광역시 하늘공원앞 인천광역시 중구 신흥동3가 69-1(남항방향→송도)(2차로) |
| 499 | **환경(주) | 83수9804 | 2022년12월15일10시29분05초 | 인천광역시 강화인삼백화점 강화군 길상면 초지리 1251-394(2차로) |
| 500 | ****A THANAKORN | 24다6917 | 2022년12월14일20시05분13초 | 인천광역시 강화인삼센터 강화군 강화읍 갑곶리 산 6-3(1차로) |
| 501 | 이*호 | 92노6678 | 2022년12월15일06시20분21초 | 인천광역시 가정성당 3차로 |
| 502 | 고*선 | 81고8110 | 2022년12월15일17시28분07초 | 인천광역시 일신동주민센터 앞 4차로 |
| 503 | 장*철 | 86도2097 | 2022년12월15일06시03분15초 | 인천광역시 인천면허시험장 송도교로 2차로 |
| 504 | 안*영 | 경기39모4848 | 2022년12월12일17시01분21초 | 인천광역시 수현삼거리 1차로 |
| 505 | 조*수 | 72무2065 | 2022년12월12일17시00분19초 | 인천광역시 삼목1사거리 인천광역시 중구 운서동 2818(3차로) |
| 506 | 김*우 | 92소2799 | 2022년12월12일17시18분22초 | 인천광역시 벽산블루밍아파트앞 인천광역시 계양구 갈현동 48-5(2차로) |
| 507 | 최*대 | 01고4061 | 2022년12월12일16시14분07초 | 인천광역시 강화인삼센터 강화군 강화읍 갑곶리 산 6-3(1차로) |
| 508 | (주)**티엘에스 | 인천99사1166 | 2022년12월12일16시30분25초 | 인천광역시 남항부두앞 인천광역시 중구 항동7가 27-175(1차로) |
| 509 | 박*수 | 82루9362 | 2022년12월12일18시01분30초 | 인천광역시 삼목1사거리 인천광역시 중구 운서동 2818(4차로) |
| 510 | 김*암 | 인천32나6526 | 2022년12월13일06시25분24초 | 인천광역시 삼목1사거리 인천광역시 중구 운서동 2818(4차로) |
| 511 | 김*탁 | 84다4474 | 2022년12월13일08시14분18초 | 인천광역시 강화인삼센터 강화군 강화읍 갑곶리 산 6-3(2차로) |
| 512 | 김*순 | 서울85로4367 | 2022년12월13일08시15분24초 | 인천광역시 남항부두앞 인천광역시 중구 항동7가 27-175(1차로) |
| 513 | 최*석 | 10노2565 | 2022년12월12일17시20분10초 | 인천광역시 천상교앞 인천광역시 계양구 서운동 143-22(2차로) |
| 514 | *** JIFAN | 71루4344 | 2022년12월12일17시24분25초 | 인천광역시 인천세관 앞 1차로 |
| 515 | 김*훈 | 인천99아1497 | 2022년12월13일09시58분55초 | 인천광역시 하늘공원앞 인천광역시 중구 신흥동3가 69-1(송도→남항방향)(3차로) |

| 연번 | 처분대상 | 위반차량 | 위반일시 | 위반장소 |
|-----|-------------|-----------|-----------------------|---|
| 516 | 김*곤 | 25모5192 | 2022년12월13일 11시25분03초 | 인천광역시 가정성당 4차로 |
| 517 | 손*립 | 인천99아5565 | 2022년12월13일 12시01분18초 | 인천광역시 인천면허시험장 송도교로 3차로 |
| 518 | 산*철 | 인천99아9058 | 2022년12월13일 12시20분54초 | 인천광역시 수현삼거리 3차로 |
| 519 | 김*훈 | 12나7783 | 2022년12월12일 18시14분01초 | 인천광역시 강화인삼백화점 강화군 길상면 초지리 1251-394(1차로) |
| 520 | 장*훈 | 66소4850 | 2022년12월13일 06시41분41초 | 인천광역시 인천세관 앞 3차로 |
| 521 | 노*만 | 인천99아3458 | 2022년12월13일 08시19분27초 | 인천광역시 강화인삼센터 강화군 강화읍 갑곶리 산 6-3(2차로) |
| 522 | 이*영 | 95버8777 | 2022년12월13일 09시05분27초 | 인천광역시 전재울사거리 전재울사거리 4차로 |
| 523 | 최*경 | 81라2661 | 2022년12월12일 17시35분06초 | 인천광역시 강화인삼센터 강화군 강화읍 갑곶리 산 6-3(1차로) |
| 524 | 장*란 | 90수3220 | 2022년12월13일 10시08분14초 | 인천광역시 인천면허시험장 송도교로 2차로 |
| 525 | 김*곤 | 89다6492 | 2022년12월13일 10시53분53초 | 인천광역시 용종교 2차로 |
| 526 | (주)** | 89마1939 | 2022년12월13일 11시30분19초 | 인천광역시 남동C 전방 2차로 |
| 527 | 임*명 | 인천99아9750 | 2022년12월13일 11시29분52초 | 인천광역시 인천면허시험장 송도교로 2차로 |
| 528 | 이*봉 | 인천99아8505 | 2022년12월13일 11시32분00초 | 인천광역시 수현삼거리 3차로 |
| 529 | (주)** | 89마1939 | 2022년12월14일 07시33분39초 | 인천광역시 인천면허시험장 송도교로 2차로 |
| 530 | (주)**사그룹 | 80무8062 | 2022년12월14일 15시38분12초 | 인천광역시 삼산체육관 앞 3차로 |
| 531 | 김*률 | 인천98자4275 | 2022년12월14일 09시19분36초 | 인천광역시 하늘공원앞 인천광역시 중구 신흥동3가 69-1(남향방향→송도)(3차로) |
| 532 | 이*화 | 부산99사7246 | 2022년12월14일 09시42분25초 | 인천광역시 인천면허시험장 송도교로 3차로 |
| 533 | 김*수 | 79저2231 | 2022년12월14일 09시42분44초 | 인천광역시 운연사거리 2차로 |
| 534 | 김*탁 | 84다4474 | 2022년12월14일 09시43분06초 | 인천광역시 강화인삼센터 강화군 강화읍 갑곶리 산 6-3(2차로) |
| 535 | 김*우 | 92소2799 | 2022년12월14일 17시24분29초 | 인천광역시 벽산블루밍아파트앞 인천광역시 계양구 갈현동 48-5(2차로) |
| 536 | 박*인 | 27마4858 | 2022년12월14일 09시55분30초 | 인천광역시 부평소방서 3차로 |
| 537 | (주)**운수 | 전북96사2727 | 2022년12월14일 11시14분19초 | 인천광역시 하늘공원앞 인천광역시 중구 신흥동3가 69-1(송도→남향방향)(3차로) |
| 538 | 삼*영 | 인천99아5290 | 2022년12월09일 12시21분32초 | 인천광역시 남향부두앞 인천광역시 중구 항동7가 27-175(1차로) |
| 539 | 김*순 | 서울85로4367 | 2022년12월09일 08시15분16초 | 인천광역시 남향부두앞 인천광역시 중구 항동7가 27-175(1차로) |
| 540 | 문*숙 | 81머5910 | 2022년12월09일 15시38분39초 | 인천광역시 경인요금소 3차로 |
| 541 | 조*환 | 96우5886 | 2022년12월08일 16시52분37초 | 인천광역시 남촌농산물시장 앞 4차로 |
| 542 | (주)**무역 | 73모4711 | 2022년12월09일 16시21분08초 | 인천광역시 북항고가입구 인천광역시 서구 가좌동 600(2차로) |
| 543 | 유*열 | 94무1707 | 2022년12월08일 17시11분37초 | 인천광역시 강화인삼백화점 강화군 길상면 초지리 1251-394(2차로) |
| 544 | 조*인 | 89가8992 | 2022년12월08일 17시22분09초 | 인천광역시 북항고가입구 인천광역시 서구 가좌동 600(3차로) |
| 545 | 오*린 | 06버4063 | 2022년12월08일 20시33분32초 | 인천광역시 소래대교 2차로 |
| 546 | 한*식 | 인천99아5574 | 2022년12월09일 09시45분07초 | 인천광역시 남향부두앞 인천광역시 중구 항동7가 27-175(1차로) |
| 547 | 손*경 | 09머3474 | 2022년12월09일 09시49분33초 | 인천광역시 강화인삼센터 강화군 강화읍 갑곶리 산 6-3(2차로) |
| 548 | 김*분 | 90루7612 | 2022년12월09일 06시16분38초 | 인천광역시 수현삼거리 3차로 |
| 549 | 이*순 | 45가4612 | 2022년12월09일 10시22분11초 | 인천광역시 소래대교 2차로 |
| 550 | 주식회사 **티엘에스 | 65여1952 | 2022년12월09일 10시36분41초 | 인천광역시 남향부두앞 인천광역시 중구 항동7가 27-175(1차로) |
| 551 | 황*원 | 01무4676 | 2022년12월09일 11시22분04초 | 인천광역시 강화인삼센터 강화군 강화읍 갑곶리 산 6-3(1차로) |
| 552 | 한*현 | 50가6287 | 2022년12월09일 11시57분38초 | 인천광역시 선학별빛도서관 앞 4차로 |
| 553 | 박*하 | 86보4126 | 2022년12월09일 11시56분09초 | 인천광역시 하늘공원앞 인천광역시 중구 신흥동3가 69-1(송도→남향방향)(3차로) |
| 554 | 김*정 | 인천99아5563 | 2022년12월09일 14시53분55초 | 인천광역시 하늘공원앞 인천광역시 중구 신흥동3가 69-1(송도→남향방향)(1차로) |
| 555 | 최*미 | 80저3120 | 2022년12월09일 15시15분10초 | 인천광역시 모다아울렛 5차로 |
| 556 | 김*우 | 92소2799 | 2022년12월09일 15시30분23초 | 인천광역시 벽산블루밍아파트앞 인천광역시 계양구 갈현동 |

| 연번 | 처분대상 | 위반차량 | 위반일시 | 위반장소 |
|-----|------------------|-----------|-----------------------|---|
| | | | | 48-5(2차로) |
| 557 | 삼*훈 | 45가9599 | 2022년12월09일 15시30분19초 | 인천광역시 인천면허시험장 송도교로 1차로 |
| 558 | 방*선 | 인천98바2022 | 2022년12월09일 06시25분24초 | 인천광역시 가정성당 4차로 |
| 559 | 손*중 | 36가9386 | 2022년12월09일 11시05분00초 | 인천광역시 운연사거리 4차로 |
| 560 | 여*식 | 인천99아5971 | 2022년12월09일 11시06분47초 | 인천광역시 남항부두앞 인천광역시 중구 항동7가 27-175(1차로) |
| 561 | 임*열 | 85라2107 | 2022년12월09일 11시43분40초 | 인천광역시 강화인삼백화점 강화군 길상면 초지리 1251-394(2차로) |
| 562 | 전*표 | 90다4177 | 2022년12월09일 13시07분19초 | 인천광역시 운연사거리 2차로 |
| 563 | 최*선 | 경기99아6443 | 2022년12월09일 08시32분32초 | 인천광역시 하늘공원앞 인천광역시 중구 신흥동3가 69-1(남향방향→송도)(3차로) |
| 564 | 주식회사 **와이산업개발 | 87더9634 | 2022년12월09일 06시59분22초 | 인천광역시 강화인삼센터 강화군 강화읍 갑곶리 산 6-3(2차로) |
| 565 | 이*철 | 17모7448 | 2022년12월08일 17시03분32초 | 인천광역시 가정성당 3차로 |
| 566 | 김*식 | 02주3965 | 2022년12월08일 17시05분37초 | 인천광역시 하늘공원앞 인천광역시 중구 신흥동3가 69-1(송도→남향방향)(2차로) |
| 567 | 황*웅 | 50로3443 | 2022년12월08일 17시06분52초 | 인천광역시 일산동주민센터 앞 1차로 |
| 568 | 남*호 | 85가3569 | 2022년12월08일 18시50분24초 | 인천광역시 남항부두앞 인천광역시 중구 항동7가 27-175(3차로) |
| 569 | 박*복 | 90부4009 | 2022년12월09일 10시51분59초 | 인천광역시 벽산블루밍아파트앞 인천광역시 계양구 갈현동 48-5(2차로) |
| 570 | 고*하 | 91고7309 | 2022년12월09일 10시50분10초 | 인천광역시 남촌농산물시장 앞 1차로 |
| 571 | 김*훈 | 12나7783 | 2022년12월08일 17시58분43초 | 인천광역시 강화인삼백화점 강화군 길상면 초지리 1251-394(1차로) |
| 572 | 주식회사 **정상여학원 | 89오6450 | 2022년12월08일 18시11분13초 | 인천광역시 중산교차로 인천광역시 중구 중산동 1373-12(1차로) |
| 573 | 김*훈 | 인천99아1497 | 2022년12월09일 11시35분09초 | 인천광역시 하늘공원앞 인천광역시 중구 신흥동3가 69-1(송도→남향방향)(2차로) |
| 574 | 조*수 | 72무2065 | 2022년12월08일 16시51분17초 | 인천광역시 삼목1사거리 인천광역시 중구 운서동 2818(3차로) |
| 575 | 김*연 | 15수7127 | 2022년12월08일 16시50분54초 | 인천광역시 소래대교 1차로 |
| 576 | 김*신 | 91나2205 | 2022년12월08일 19시06분50초 | 인천광역시 남촌농산물시장 앞 3차로 |
| 577 | 김*곤 | 25모5192 | 2022년12월09일 12시19분27초 | 인천광역시 한미반도체 앞 3차로 |
| 578 | **물류(주) | 충남99사6199 | 2022년12월09일 12시29분15초 | 인천광역시 남동C 전방 2차로 |
| 579 | (주)**피로지스틱스 | 86루4093 | 2022년12월08일 20시17분58초 | 인천광역시 삼목1사거리 인천광역시 중구 운서동 2818(2차로) |
| 580 | **환경(주) | 96고9969 | 2022년12월09일 07시20분28초 | 인천광역시 강화인삼백화점 강화군 길상면 초지리 1251-394(2차로) |
| 581 | 김*경 | 95모7138 | 2022년12월09일 14시43분54초 | 인천광역시 남동C 전방 5차로 |
| 582 | 김*률 | 인천98자4275 | 2022년12월09일 14시56분43초 | 인천광역시 남항부두앞 인천광역시 중구 항동7가 27-175(1차로) |
| 583 | (주)**씨물류 | 전북92사5083 | 2022년12월09일 16시17분58초 | 인천광역시 남동C 전방 2차로 |
| 584 | 백*열 | 74로4922 | 2022년12월09일 16시19분33초 | 인천광역시 용종교 3차로 |
| 585 | 이*원 | 경기79나3476 | 2022년12월09일 16시23분37초 | 인천광역시 모다아울렛 4차로 |
| 586 | 최*경 | 81라2661 | 2022년12월09일 16시28분48초 | 인천광역시 강화인삼센터 강화군 강화읍 갑곶리 산 6-3(2차로) |
| 587 | 조*인 | 89가8992 | 2022년12월09일 11시04분09초 | 인천광역시 한미반도체 앞 3차로 |
| 588 | (주)**운수 | 전북96사2727 | 2022년12월09일 11시14분16초 | 인천광역시 하늘공원앞 인천광역시 중구 신흥동3가 69-1(송도→남향방향)(3차로) |
| 589 | 김*수 | 91나3480 | 2022년12월09일 12시54분33초 | 인천광역시 중산교차로 인천광역시 중구 중산동 1373-12(1차로) |
| 590 | 이*용 | 80루6064 | 2022년12월09일 13시03분54초 | 인천광역시 남항부두앞 인천광역시 중구 항동7가 27-175(3차로) |
| 591 | 백*진 | 61바2192 | 2022년12월09일 09시10분52초 | 인천광역시 전재울사거리 전재울사거리 4차로 |
| 592 | 송*정 | 58거8703 | 2022년12월09일 09시28분34초 | 인천광역시 항동저수지 앞 2차로 |
| 593 | 김*곤 | 89다6492 | 2022년12월09일 09시28분58초 | 인천광역시 북항고가입구 인천광역시 서구 가좌동 600(3차로) |
| 594 | 상*영 | 인천32라3851 | 2022년12월09일 15시00분48초 | 인천광역시 모다아울렛 4차로 |
| 595 | 이*성 | 서울42나4062 | 2022년12월08일 17시44분41초 | 인천광역시 강화인삼백화점 강화군 길상면 초지리 1251-394(2차로) |

| 연번 | 처분대상 | 위반차량 | 위반일시 | 위반장소 |
|-----|-----------------|-----------|-----------------------|---|
| 596 | 김*섭 | 86주6391 | 2022년12월09일 15시09분58초 | 인천광역시 북항고가입구 인천광역시 서구 가좌동 600(5차로) |
| 597 | **** SHUNJI | 81마7756 | 2022년12월09일 09시41분52초 | 인천광역시 남항부두앞 인천광역시 중구 항동7가 27-175(2차로) |
| 598 | 김*수 | 79저2231 | 2022년12월09일 09시50분42초 | 인천광역시 삼목1사거리 인천광역시 중구 운서동 2818(4차로) |
| 599 | 김*주 | 인천80라6628 | 2022년12월08일 17시57분55초 | 인천광역시 전재울사거리 전재울사거리 4차로 |
| 600 | 김* | 04라3807 | 2022년12월08일 17시59분51초 | 인천광역시 한미반도체 앞 2차로 |
| 601 | **팅팩토리 주식회사 | 82구5119 | 2022년12월09일 15시17분57초 | 인천광역시 항동저수지 앞 1차로 |
| 602 | 이*금 | 90마4610 | 2022년12월09일 15시24분42초 | 인천광역시 강화인삼백화점 강화군 길상면 초지리 1251-394(1차로) |
| 603 | 김*춘 | 80고1476 | 2022년12월09일 15시26분43초 | 인천광역시 모다아울렛 3차로 |
| 604 | 하*종 | 70모2507 | 2022년12월09일 15시31분00초 | 인천광역시 중산교차로 인천광역시 중구 중산동 1373-12(1차로) |
| 605 | (주)**정공 | 86부3501 | 2022년12월08일 19시28분01초 | 인천광역시 전재울사거리 전재울사거리 1차로 |
| 606 | 원*관 | 인천35라1225 | 2022년12월09일 10시43분15초 | 인천광역시 가정성당 3차로 |
| 607 | 임*명 | 인천99아9750 | 2022년12월09일 15시34분19초 | 인천광역시 인천면허시험장 송도교로 3차로 |
| 608 | 안*균 | 86라1061 | 2022년12월08일 20시18분56초 | 인천광역시 선학별빛도서관 앞 4차로 |
| 609 | (주)**화물 | 충남99사3925 | 2022년12월09일 14시05분35초 | 인천광역시 남항부두앞 인천광역시 중구 항동7가 27-175(1차로) |
| 610 | (주)**건영 | 91나3887 | 2022년12월09일 15시53분07초 | 인천광역시 항동저수지 앞 4차로 |
| 611 | 이*수 | 52도7839 | 2022년12월09일 07시02분46초 | 인천광역시 삼목1사거리 인천광역시 중구 운서동 2818(1차로) |
| 612 | 이*완 | 49거2722 | 2022년12월09일 11시57분28초 | 인천광역시 남항부두앞 인천광역시 중구 항동7가 27-175(2차로) |
| 613 | 정*훈 | 54다1377 | 2022년12월09일 11시58분03초 | 인천광역시 삼목1사거리 인천광역시 중구 운서동 2818(2차로) |
| 614 | 이*봉 | 인천99아8505 | 2022년12월12일 08시59분13초 | 인천광역시 남동IC 전방 5차로 |
| 615 | 손*종 | 36가9386 | 2022년12월12일 10시04분54초 | 인천광역시 운연사거리 4차로 |
| 616 | 박*주 | 86무3599 | 2022년12월12일 10시07분40초 | 인천광역시 강화인삼센터 강화군 강화읍 갑곶리 산 6-3(2차로) |
| 617 | 임*환 | 인천99아5990 | 2022년12월09일 16시41분30초 | 인천광역시 남항부두앞 인천광역시 중구 항동7가 27-175(1차로) |
| 618 | ****A THANAKORN | 24다6917 | 2022년12월12일 06시07분11초 | 인천광역시 강화인삼센터 강화군 강화읍 갑곶리 산 6-3(2차로) |
| 619 | 김*분 | 90루7612 | 2022년12월12일 06시18분42초 | 인천광역시 수현삼거리 3차로 |
| 620 | 이*배 | 06루2434 | 2022년12월12일 06시49분28초 | 인천광역시 강화인삼백화점 강화군 길상면 초지리 1251-394(1차로) |
| 621 | 김*이 | 93수5684 | 2022년12월12일 13시13분22초 | 인천광역시 삼목1사거리 인천광역시 중구 운서동 2818(2차로) |
| 622 | 김*훈 | 인천99아1497 | 2022년12월12일 13시50분30초 | 인천광역시 인천면허시험장 송도교로 2차로 |
| 623 | 이*오 | 02라2710 | 2022년12월12일 14시06분41초 | 인천광역시 인천세관 앞 2차로 |
| 624 | 권*철 | 80가1795 | 2022년12월12일 14시53분37초 | 인천광역시 백운공원 2차로 |
| 625 | 김*연 | 92아4277 | 2022년12월12일 08시57분28초 | 인천광역시 강화인삼센터 강화군 강화읍 갑곶리 산 6-3(2차로) |
| 626 | 신*철 | 인천99아9058 | 2022년12월12일 09시14분24초 | 인천광역시 수현삼거리 3차로 |
| 627 | 이*숙 | 59가5899 | 2022년12월12일 08시37분46초 | 인천광역시 전재울사거리 전재울사거리 1차로 |
| 628 | 주식회사 **아티앤에스 | 인천98아2927 | 2022년12월12일 08시41분35초 | 인천광역시 남항부두앞 인천광역시 중구 항동7가 27-175(3차로) |
| 629 | (주)**화물 | 충남99사3925 | 2022년12월12일 08시43분52초 | 인천광역시 하늘공원앞 인천광역시 중구 신흥동3가 69-1(남항방향→송도)(2차로) |
| 630 | 김*신 | 91나2205 | 2022년12월12일 12시53분11초 | 인천광역시 남촌농산물시장 앞 3차로 |
| 631 | (주)**는누리교육 | 91라8142 | 2022년12월12일 11시55분52초 | 인천광역시 백운공원 2차로 |
| 632 | 이*철 | 17모7448 | 2022년12월12일 12시56분47초 | 인천광역시 수현삼거리 2차로 |
| 633 | 배*곤 | 10고7745 | 2022년12월12일 12시59분25초 | 인천광역시 인천세관 앞 5차로 |
| 634 | **환경(주) | 91조8245 | 2022년12월12일 13시10분01초 | 인천광역시 서운체육공원 3차로 |
| 635 | 최*기 | 83라7455 | 2022년12월12일 13시44분18초 | 인천광역시 천상교앞 인천광역시 계양구 서운동 143-22(2차로) |
| 636 | 유*산 | 43조7328 | 2022년12월12일 14시05분01초 | 인천광역시 장애인복지관앞 인천광역시 중구 신흥동3가 30(2차로) |
| 637 | 양*근 | 27라4014 | 2022년12월12일 09시41분43초 | 인천광역시 신상교앞 인천광역시 부평구 삼산동 106-212(2차로) |

| 연번 | 처분대상 | 위반차량 | 위반일시 | 위반장소 |
|-----|--------------|-----------|-----------------------|---|
| 638 | 김*기 | 96너8558 | 2022년12월12일 14시13분36초 | 인천광역시 백운공원 2차로 |
| 639 | 손*경 | 09머3474 | 2022년12월12일 10시14분50초 | 인천광역시 강화인삼센터 강화군 강화읍 갑곶리 산 6-3(2차로) |
| 640 | 아*재 | 인천99아4649 | 2022년12월12일 14시31분33초 | 인천광역시 수현삼거리 3차로 |
| 641 | 산*희 | 65도1485 | 2022년12월12일 14시36분30초 | 인천광역시 부평소방서 3차로 |
| 642 | 강*광 | 57고5442 | 2022년12월12일 09시51분54초 | 인천광역시 중산교차로 인천광역시 중구 중산동 1373-12(1차로) |
| 643 | (주)**특수 | 98너0389 | 2022년12월12일 09시24분12초 | 인천광역시 남동IC 전방 3차로 |
| 644 | 임*명 | 인천99아9750 | 2022년12월12일 10시25분26초 | 인천광역시 남항부두앞 인천광역시 중구 항동7가 27-175(1차로) |
| 645 | 김*률 | 인천98자4275 | 2022년12월12일 10시11분31초 | 인천광역시 남항부두앞 인천광역시 중구 항동7가 27-175(4차로) |
| 646 | 만*기 | 80다4551 | 2022년12월12일 11시02분44초 | 인천광역시 수현삼거리 3차로 |
| 647 | **이알 건설산업(주) | 88라3000 | 2022년12월12일 10시49분38초 | 인천광역시 백운공원 3차로 |
| 648 | 김*영 | 86구8895 | 2022년12월12일 13시28분42초 | 인천광역시 천상교앞 인천광역시 계양구 서운동 143-22(2차로) |
| 649 | 우*택 | 인천33로5150 | 2022년12월12일 11시12분11초 | 인천광역시 백운공원 3차로 |
| 650 | 아*원 | 90부6640 | 2022년12월12일 06시00분27초 | 인천광역시 강화인삼센터 강화군 강화읍 갑곶리 산 6-3(2차로) |
| 651 | 강*우 | 87가2845 | 2022년12월12일 06시22분20초 | 인천광역시 수현삼거리 3차로 |
| 652 | 배*수 | 53도0522 | 2022년12월12일 11시12분31초 | 인천광역시 운연사거리 2차로 |
| 653 | 권*민 | 81누4402 | 2022년12월12일 15시26분12초 | 인천광역시 항동저수지 앞 2차로 |
| 654 | 김*진 | 11서7205 | 2022년12월12일 15시41분26초 | 인천광역시 일산동주민센터 앞 3차로 |
| 655 | 최*옥 | 67구0780 | 2022년12월12일 12시19분00초 | 인천광역시 삼산체육관 앞 2차로 |
| 656 | 송*훈 | 26라3524 | 2022년12월12일 11시57분22초 | 인천광역시 운연사거리 4차로 |
| 657 | 권*호 | 97마8823 | 2022년12월12일 11시43분30초 | 인천광역시 남동IC 전방 2차로 |
| 658 | 한*식 | 인천99아5574 | 2022년12월12일 12시46분57초 | 인천광역시 하늘공원앞 인천광역시 중구 신흥동3가 69-1(송도→남항방향)(3차로) |
| 659 | 아*구 | 86머2967 | 2022년12월12일 12시22분51초 | 인천광역시 강화인삼백화점 강화군 길상면 초지리 1251-394(2차로) |
| 660 | 삼*영 | 인천99아5290 | 2022년12월12일 12시31분32초 | 인천광역시 남항부두앞 인천광역시 중구 항동7가 27-175(1차로) |
| 661 | 한*상 | 80라5097 | 2022년12월12일 12시31분57초 | 인천광역시 남항부두앞 인천광역시 중구 항동7가 27-175(3차로) |
| 662 | **로지스틱 주식회사 | 인천98자4543 | 2022년12월12일 12시37분55초 | 인천광역시 하늘공원앞 인천광역시 중구 신흥동3가 69-1(송도→남항방향)(3차로) |
| 663 | 김*진 | 58도2911 | 2022년12월09일 16시42분31초 | 인천광역시 강화인삼백화점 강화군 길상면 초지리 1251-394(1차로) |
| 664 | 황*웅 | 50로3443 | 2022년12월12일 15시11분35초 | 인천광역시 일산동주민센터 앞 1차로 |
| 665 | 아*성 | 서울42너4062 | 2022년12월12일 09시23분04초 | 인천광역시 강화인삼백화점 강화군 길상면 초지리 1251-394(2차로) |
| 666 | 박*만 | 25조3637 | 2022년12월12일 13시37분00초 | 인천광역시 남항부두앞 인천광역시 중구 항동7가 27-175(1차로) |
| 667 | 김*곤 | 89다6492 | 2022년12월12일 13시35분55초 | 인천광역시 가정성당 3차로 |
| 668 | **팅팩토리 주식회사 | 82구5119 | 2022년12월12일 09시34분37초 | 인천광역시 항동저수지 앞 4차로 |
| 669 | 김*진 | 11서7205 | 2022년12월09일 17시51분54초 | 인천광역시 선학별빛도서관 앞 4차로 |
| 670 | 손*립 | 인천99아5565 | 2022년12월12일 14시47분46초 | 인천광역시 남항부두앞 인천광역시 중구 항동7가 27-175(1차로) |
| 671 | 강*협 | 83소9681 | 2022년12월12일 14시50분50초 | 인천광역시 KCC아파트 2차로 |
| 672 | 김*정 | 인천99아5563 | 2022년12월12일 06시27분23초 | 인천광역시 하늘공원앞 인천광역시 중구 신흥동3가 69-1(남항방향→송도)(3차로) |
| 673 | 황*서 | 92가3144 | 2022년12월12일 06시26분47초 | 인천광역시 삼산체육관 앞 3차로 |
| 674 | 윤*자 | 87수3125 | 2022년12월12일 07시32분26초 | 인천광역시 소래대교 1차로 |
| 675 | 최*선 | 경기99아6443 | 2022년12월12일 08시10분16초 | 인천광역시 남항부두앞 인천광역시 중구 항동7가 27-175(1차로) |
| 676 | 정*화 | 80로7037 | 2022년12월12일 12시25분38초 | 인천광역시 전재울사거리 전재울사거리 4차로 |
| 677 | 정*수 | 인천99아5420 | 2022년12월09일 07시56분19초 | 인천광역시 인천면허시험장 송도교로 2차로 |
| 678 | 김*신 | 91나2205 | 2022년12월09일 19시02분32초 | 인천광역시 남촌농산물시장 앞 3차로 |

| 연번 | 처분대상 | 위반차량 | 위반일시 | 위반장소 |
|-----|-----------------|-----------|-----------------------|---|
| 679 | 조*수 | 72무2065 | 2022년12월09일 17시03분46초 | 인천광역시 삼목1사거리 인천광역시 중구 운서동 2818(4차로) |
| 680 | (주)**티엘에스 | 인천99사1166 | 2022년12월09일 17시09분00초 | 인천광역시 남항부두앞 인천광역시 중구 항동7가 27-175(1차로) |
| 681 | 갈*천 | 인천34도2715 | 2022년12월09일 19시16분21초 | 인천광역시 한미반도체 앞 2차로 |
| 682 | 박*욱 | 32가6812 | 2022년12월09일 20시20분20초 | 인천광역시 벽산블루밍아파트앞 인천광역시 계양구 갈현동 48-5(1차로) |
| 683 | 유*열 | 94무1707 | 2022년12월09일 17시29분39초 | 인천광역시 강화인삼백화점 강화군 길상면 초지리 1251-394(2차로) |
| 684 | 정*규 | 94누3900 | 2022년12월09일 17시31분36초 | 인천광역시 소래대교 3차로 |
| 685 | ****A THANAKORN | 24다6917 | 2022년12월09일 20시37분27초 | 인천광역시 강화인삼센터 강화군 강화읍 갑곶리 산 6-3(1차로) |
| 686 | 황*웅 | 50로3443 | 2022년12월09일 08시42분37초 | 인천광역시 일산동주민센터 앞 1차로 |
| 687 | 장*주 | 87마6436 | 2022년12월09일 17시42분07초 | 인천광역시 남촌농산물시장 앞 3차로 |
| 688 | 이*성 | 서울42나4062 | 2022년12월09일 17시46분51초 | 인천광역시 강화인삼백화점 강화군 길상면 초지리 1251-394(2차로) |
| 689 | 김*혁 | 인천99아8626 | 2022년12월14일 12시01분29초 | 인천광역시 인천면허시험장 송도교로 3차로 |
| 690 | 김*훈 | 12나7783 | 2022년12월13일 17시58분52초 | 인천광역시 강화인삼백화점 강화군 길상면 초지리 1251-394(2차로) |
| 691 | 이*천 | 70조4250 | 2022년12월13일 18시48분42초 | 인천광역시 삼목1사거리 인천광역시 중구 운서동 2818(3차로) |
| 692 | **** SHUNJI | 81마7756 | 2022년12월13일 19시22분03초 | 인천광역시 남촌농산물시장 앞 3차로 |
| 693 | 김*암 | 인천32나6526 | 2022년12월14일 06시27분34초 | 인천광역시 삼목1사거리 인천광역시 중구 운서동 2818(3차로) |
| 694 | 유*현 | 66부3534 | 2022년12월14일 07시19분01초 | 인천광역시 인천면허시험장 송도교로 3차로 |
| 695 | 김*옥 | 97라5521 | 2022년12월14일 14시40분49초 | 인천광역시 모다아울렛 3차로 |
| 696 | 장*수 | 인천99아5420 | 2022년12월14일 14시46분21초 | 인천광역시 남동C 전방 2차로 |
| 697 | 배*운 | 76어7020 | 2022년12월14일 14시46분35초 | 인천광역시 수현삼거리 1차로 |
| 698 | 신*철 | 인천99아9058 | 2022년12월14일 15시01분57초 | 인천광역시 하늘공원앞 인천광역시 중구 신흥동3가 69-1(남향방향→송도)(2차로) |
| 699 | (주)**하이랜드지게차 | 98나2945 | 2022년12월14일 15시40분07초 | 인천광역시 가정성당 3차로 |
| 700 | 주*현 | 94조1373 | 2022년12월14일 08시16분49초 | 인천광역시 인천세관 앞 3차로 |
| 701 | 홍*희 | 07도4439 | 2022년12월14일 15시42분32초 | 인천광역시 북항고가입구 인천광역시 서구 가좌동 600(5차로) |
| 702 | 정*섭 | 35나5039 | 2022년12월14일 08시16분40초 | 인천광역시 수현삼거리 2차로 |
| 703 | 이*호 | 83라1755 | 2022년12월14일 16시17분08초 | 인천광역시 인천면허시험장 송도교로 2차로 |
| 704 | **지붕(주) | 94거3190 | 2022년12월14일 16시31분17초 | 인천광역시 강화인삼백화점 강화군 길상면 초지리 1251-394(2차로) |
| 705 | 임*명 | 인천99아9750 | 2022년12월14일 10시58분43초 | 인천광역시 인천면허시험장 송도교로 2차로 |
| 706 | 김*정 | 인천99아5563 | 2022년12월14일 11시06분23초 | 인천광역시 남항부두앞 인천광역시 중구 항동7가 27-175(1차로) |
| 707 | 하*원 | 인천98바4215 | 2022년12월14일 11시39분28초 | 인천광역시 남항부두앞 인천광역시 중구 항동7가 27-175(1차로) |
| 708 | 한*나 | 30보6426 | 2022년12월14일 11시57분35초 | 인천광역시 용종교 1차로 |
| 709 | 손*립 | 인천99아5565 | 2022년12월14일 13시14분27초 | 인천광역시 남항부두앞 인천광역시 중구 항동7가 27-175(1차로) |
| 710 | 장*수 | 인천99아5420 | 2022년12월13일 17시43분57초 | 인천광역시 하늘공원앞 인천광역시 중구 신흥동3가 69-1(송도→남향방향)(2차로) |
| 711 | 성*석 | 경기83마5247 | 2022년12월14일 13시56분11초 | 인천광역시 삼산체육관 앞 1차로 |
| 712 | 서*균 | 85더5263 | 2022년12월14일 13시55분33초 | 인천광역시 삼산체육관 앞 3차로 |
| 713 | 김*분 | 90루7612 | 2022년12월14일 06시14분47초 | 인천광역시 수현삼거리 4차로 |
| 714 | 이*원 | 경기79나3476 | 2022년12월14일 06시46분06초 | 인천광역시 북항고가입구 인천광역시 서구 가좌동 600(2차로) |
| 715 | 최*경 | 81라2661 | 2022년12월13일 17시35분35초 | 인천광역시 강화인삼센터 강화군 강화읍 갑곶리 산 6-3(2차로) |
| 716 | 최*림 | 24우2049 | 2022년12월13일 19시13분41초 | 인천광역시 삼산체육관 앞 2차로 |
| 717 | 홍*선 | 86바6368 | 2022년12월14일 16시21분32초 | 인천광역시 중산교차로 인천광역시 중구 중산동 1373-12(1차로) |
| 718 | 이*우 | 08수3108 | 2022년12월14일 12시00분15초 | 인천광역시 북항고가입구 인천광역시 서구 가좌동 600(4차로) |
| 719 | 김*대 | 80바9907 | 2022년12월14일 16시28분39초 | 인천광역시 북항고가입구 인천광역시 서구 가좌동 600(5차로) |

| 연번 | 처분대상 | 위반차량 | 위반일시 | 위반장소 |
|-----|--------------------------|-----------|-----------------------|--|
| 720 | 김*우 | 92소2799 | 2022년12월13일 17시04분58초 | 인천광역시 벽산블루밍아파트 앞 인천광역시 계양구 갈현동 48-5(2차로) |
| 721 | 이*숙 | 59가5899 | 2022년12월14일 08시32분22초 | 인천광역시 전재울사거리 전재울사거리 1차로 |
| 722 | 우*훈 | 94오5305 | 2022년12월14일 08시38분19초 | 인천광역시 인천세관 앞 2차로 |
| 723 | 조*수 | 72무2065 | 2022년12월14일 15시22분06초 | 인천광역시 삼목1사거리 인천광역시 중구 운서동 2818(3차로) |
| 724 | 이*우 | 85가1604 | 2022년12월14일 15시44분02초 | 인천광역시 인천면허시험장 송도교로 2차로 |
| 725 | 하*봉 | 06다4883 | 2022년12월14일 15시53분25초 | 인천광역시 북항고가입구 인천광역시 서구 가좌동 600(5차로) |
| 726 | 강*수 | 49마9802 | 2022년12월14일 09시43분50초 | 인천광역시 인천면허시험장 송도교로 2차로 |
| 727 | 이*조 | 74오8149 | 2022년12월14일 08시30분46초 | 인천광역시 중산교차로 인천광역시 중구 중산동 1373-12(1차로) |
| 728 | (주)**리텍 | 84너7552 | 2022년12월13일 17시08분31초 | 인천광역시 항동저수지 앞 1차로 |
| 729 | 권*돈 | 86구6666 | 2022년12월14일 11시22분30초 | 인천광역시 백운공원 3차로 |
| 730 | 한*현 | 50가6287 | 2022년12월14일 11시22분30초 | 인천광역시 한미반도체 앞 2차로 |
| 731 | 손*중 | 36가9386 | 2022년12월14일 11시24분57초 | 인천광역시 운연사거리 3차로 |
| 732 | 삼*영 | 인천99아5290 | 2022년12월14일 09시30분29초 | 인천광역시 인천세관 앞 4차로 |
| 733 | 하*명 | 경기99아6882 | 2022년12월14일 12시51분07초 | 인천광역시 계양대교 전방 3차로 |
| 734 | 이*성 | 서울42너4062 | 2022년12월13일 17시36분41초 | 인천광역시 강화인삼백화점 강화군 길상면 초지리 1251-394(2차로) |
| 735 | (주)**누리교육 | 91라8142 | 2022년12월14일 10시20분58초 | 인천광역시 일신동주민센터 앞 2차로 |
| 736 | 유*수 | 25라2305 | 2022년12월14일 10시13분48초 | 인천광역시 강화인삼백화점 강화군 길상면 초지리 1251-394(2차로) |
| 737 | 백*열 | 74로4922 | 2022년12월14일 10시15분11초 | 인천광역시 용종교 1차로 |
| 738 | 변*혁 | 84가3718 | 2022년12월14일 10시15분58초 | 인천광역시 가정성당 3차로 |
| 739 | 김*주 | 인천80라6628 | 2022년12월13일 17시45분56초 | 인천광역시 전재울사거리 전재울사거리 4차로 |
| 740 | 여*식 | 인천99아5971 | 2022년12월13일 18시15분49초 | 인천광역시 남항부두 앞 인천광역시 중구 항동7가 27-175(1차로) |
| 741 | 농업회사법인**섬조사 료위탁영농주식회사 | 90오2411 | 2022년12월13일 18시27분44초 | 인천광역시 강화인삼센터 강화군 강화읍 갑곶리 산 6-3(1차로) |
| 742 | 한*식 | 인천99아5574 | 2022년12월14일 11시32분34초 | 인천광역시 하늘공원 앞 인천광역시 중구 신흥동3가 69-1(남향방향→송도)(3차로) |
| 743 | 김* | 04라3807 | 2022년12월14일 11시41분47초 | 인천광역시 인천세관 앞 1차로 |
| 744 | 최*근 | 20라7699 | 2022년12월13일 18시01분56초 | 인천광역시 일신동주민센터 앞 2차로 |
| 745 | 원*영 | 03서6950 | 2022년12월14일 12시31분00초 | 인천광역시 북항고가입구 인천광역시 서구 가좌동 600(5차로) |
| 746 | 한*나 | 30보6426 | 2022년12월13일 20시19분47초 | 인천광역시 부평소방서 2차로 |
| 747 | (주)**피로지스틱스 | 86루4093 | 2022년12월13일 20시42분25초 | 인천광역시 삼목1사거리 인천광역시 중구 운서동 2818(3차로) |
| 748 | ****U MOHAMED SALEM M | 87라4425 | 2022년12월14일 11시11분08초 | 인천광역시 하늘공원 앞 인천광역시 중구 신흥동3가 69-1(남향방향→송도)(2차로) |
| 749 | 이*용 | 80루6064 | 2022년12월13일 18시41분19초 | 인천광역시 남항부두 앞 인천광역시 중구 항동7가 27-175(1차로) |
| 750 | 황*구 | 26너6115 | 2022년12월14일 13시09분20초 | 인천광역시 하늘공원 앞 인천광역시 중구 신흥동3가 69-1(송도→남향방향)(3차로) |
| 751 | (주)**건영 | 91너3887 | 2022년12월14일 11시37분13초 | 인천광역시 항동저수지 앞 2차로 |
| 752 | 이*봉 | 인천99아8505 | 2022년12월14일 12시30분00초 | 인천광역시 인천면허시험장 송도교로 3차로 |
| 753 | 방*선 | 인천98바2022 | 2022년12월14일 16시42분21초 | 인천광역시 가정성당 4차로 |
| 754 | 김*인 | 86보1264 | 2022년12월13일 20시12분03초 | 인천광역시 인천면허시험장 송도교로 2차로 |
| 755 | 장*방 | 38마5582 | 2022년12월14일 13시23분07초 | 인천광역시 벽산블루밍아파트 앞 인천광역시 계양구 갈현동 48-5(2차로) |
| 756 | *** ALEXEY | 74마1290 | 2022년12월14일 06시52분57초 | 인천광역시 하늘공원 앞 인천광역시 중구 신흥동3가 69-1(송도→남향방향)(2차로) |
| 757 | 최*석 | 10노2565 | 2022년12월14일 15시41분10초 | 인천광역시 천상교 앞 인천광역시 계양구 서운동 143-22(2차로) |
| 758 | 신*희 | 65도1485 | 2022년12월14일 13시45분13초 | 인천광역시 북항고가입구 인천광역시 서구 가좌동 600(2차로) |
| 759 | 윤*복 | 53누9792 | 2022년12월14일 08시18분15초 | 인천광역시 인천세관 앞 5차로 |

| 연번 | 처분대상 | 위반차량 | 위반일시 | 위반장소 |
|-----|---------------------------|-----------|----------------------|---|
| 760 | 주식회사 **아트앤에스 | 인천98아2927 | 2022년12월14일06시57분34초 | 인천광역시 하늘공원앞 인천광역시 중구 신흥동3가 69-1(남향방향→송도)(3차로) |
| 761 | (주)**화물 | 충남99사3925 | 2022년12월14일07시22분47초 | 인천광역시 하늘공원앞 인천광역시 중구 신흥동3가 69-1(남향방향→송도)(2차로) |
| 762 | 조*인 | 89가8992 | 2022년12월14일07시26분26초 | 인천광역시 하늘공원앞 인천광역시 중구 신흥동3가 69-1(남향방향→송도)(2차로) |
| 763 | 여*식 | 인천99아5971 | 2022년12월14일13시48분35초 | 인천광역시 남동C 전방 2차로 |
| 764 | 우*훈 | 94오5305 | 2022년12월16일10시51분10초 | 인천광역시 하늘공원앞 인천광역시 중구 신흥동3가 69-1(남향방향→송도)(3차로) |
| 765 | 성*석 | 경기83마5247 | 2022년12월15일18시07분27초 | 인천광역시 삼산체육관 앞 1차로 |
| 766 | (주)**티엘에스 | 인천99사1166 | 2022년12월16일10시57분32초 | 인천광역시 인천면허시험장 송도교로 3차로 |
| 767 | *** ALEXEY | 74마1290 | 2022년12월15일19시05분47초 | 인천광역시 하늘공원앞 인천광역시 중구 신흥동3가 69-1(남향방향→송도)(1차로) |
| 768 | (주)**피로지스틱스 | 86루4093 | 2022년12월15일20시06분27초 | 인천광역시 삼목1사거리 인천광역시 중구 운서동 2818(2차로) |
| 769 | 성*석 | 경기83마5247 | 2022년12월16일14시58분34초 | 인천광역시 삼산체육관 앞 1차로 |
| 770 | 김*신 | 38루4265 | 2022년12월16일15시54분07초 | 인천광역시 용종교 4차로 |
| 771 | 연*권 | 86다3964 | 2022년12월16일15시55분51초 | 인천광역시 남동C 전방 2차로 |
| 772 | 손*립 | 인천99아5565 | 2022년12월16일17시24분08초 | 인천광역시 남향부두앞 인천광역시 중구 향동7가 27-175(1차로) |
| 773 | 윤*복 | 53누9792 | 2022년12월16일08시20분22초 | 인천광역시 인천세관 앞 3차로 |
| 774 | 송*훈 | 26라3524 | 2022년12월16일08시21분02초 | 인천광역시 운연사거리 3차로 |
| 775 | 이*숙 | 59가5899 | 2022년12월16일08시35분29초 | 인천광역시 전재울사거리 전재울사거리 1차로 |
| 776 | 박*옥 | 12소0967 | 2022년12월16일17시59분07초 | 인천광역시 계양대교 전방 3차로 |
| 777 | 이*진 | 03주5101 | 2022년12월16일18시31분20초 | 인천광역시 강화인삼백화점 강화군 길상면 초지리 1251-394(2차로) |
| 778 | 민*기 | 59누6532 | 2022년12월16일18시03분46초 | 인천광역시 북항고가입구 인천광역시 서구 가좌동 600(3차로) |
| 779 | 이*환 | 75모8049 | 2022년12월16일18시25분17초 | 인천광역시 강화인삼센터 강화군 강화를 갑곶리 산 6-3(2차로) |
| 780 | **비물류(주) | 경기99바7466 | 2022년12월16일18시25분24초 | 인천광역시 인천면허시험장 송도교로 3차로 |
| 781 | 민*삼 | 서울32라5663 | 2022년12월16일18시25분46초 | 인천광역시 강화인삼백화점 강화군 길상면 초지리 1251-394(2차로) |
| 782 | 최*수 | 89가6640 | 2022년12월16일13시23분02초 | 인천광역시 인천면허시험장 송도교로 1차로 |
| 783 | (주)**라미 | 인천94가5866 | 2022년12월16일19시10분01초 | 인천광역시 강화인삼센터 강화군 강화를 갑곶리 산 6-3(2차로) |
| 784 | 이*조 | 74오8149 | 2022년12월16일08시33분27초 | 인천광역시 중산교차로 인천광역시 중구 중산동 1373-12(1차로) |
| 785 | (주)**하이랜드지게차 | 98나2945 | 2022년12월16일08시40분16초 | 인천광역시 모다아울렛 5차로 |
| 786 | 박*미 | 10조5891 | 2022년12월16일14시21분41초 | 인천광역시 인천면허시험장 송도교로 1차로 |
| 787 | 양*호 | 87누3101 | 2022년12월16일19시35분22초 | 인천광역시 인천면허시험장 송도교로 3차로 |
| 788 | 조*철 | 85라7509 | 2022년12월16일14시51분51초 | 인천광역시 용종교 1차로 |
| 789 | 손*호 | 87구8026 | 2022년12월16일15시22분54초 | 인천광역시 인천면허시험장 송도교로 3차로 |
| 790 | 조*수 | 72무2065 | 2022년12월16일14시54분25초 | 인천광역시 삼목1사거리 인천광역시 중구 운서동 2818(2차로) |
| 791 | 농업회사법인**섬조사 료위탁영농주식회사 | 90오2411 | 2022년12월16일14시58분56초 | 인천광역시 강화인삼센터 강화군 강화를 갑곶리 산 6-3(2차로) |
| 792 | 임*연 | 인천35다7934 | 2022년12월16일09시37분22초 | 인천광역시 북항고가입구 인천광역시 서구 가좌동 600(5차로) |
| 793 | 김*정 | 인천99아5563 | 2022년12월16일09시37분51초 | 인천광역시 하늘공원앞 인천광역시 중구 신흥동3가 69-1(송도→남향방향)(1차로) |
| 794 | 박*권 | 인천99아9083 | 2022년12월16일09시34분46초 | 인천광역시 하늘공원앞 인천광역시 중구 신흥동3가 69-1(송도→남향방향)(2차로) |
| 795 | 방*선 | 인천98바2022 | 2022년12월16일09시18분02초 | 인천광역시 가정성당 4차로 |
| 796 | 이*화 | 부산99사7246 | 2022년12월16일09시31분41초 | 인천광역시 인천면허시험장 송도교로 3차로 |
| 797 | ****LI MOHAMED SALEM M | 87라4425 | 2022년12월16일15시32분44초 | 인천광역시 서운체육공원 3차로 |
| 798 | 하*연 | 인천99아9135 | 2022년12월16일15시12분50초 | 인천광역시 용종교 2차로 |

| 연번 | 처분대상 | 위반차량 | 위반일시 | 위반장소 |
|-----|-------------------------|-----------|-----------------------|---|
| 799 | 신*순 | 27루5904 | 2022년12월16일 15시21분16초 | 인천광역시 부평소방서 3차로 |
| 800 | **로지스틱 주식회사 | 인천98자4543 | 2022년12월16일 10시17분41초 | 인천광역시 인천면허시험장 송도교로 2차로 |
| 801 | 김*률 | 인천98자4275 | 2022년12월16일 10시55분51초 | 인천광역시 하늘공원앞 인천광역시 중구 신흥동3가 69-1(송도→남항방향)(1차로) |
| 802 | 한*상 | 80러5097 | 2022년12월16일 15시24분45초 | 인천광역시 수현삼거리 2차로 |
| 803 | 정*식 | 광주82아1315 | 2022년12월16일 15시36분19초 | 인천광역시 인천면허시험장 송도교로 2차로 |
| 804 | ****A KHUDIER AL JOBURI | 06주4650 | 2022년12월15일 17시54분29초 | 인천광역시 북항고가입구 인천광역시 서구 가좌동 600(1차로) |
| 805 | 남*만 | 94저5134 | 2022년12월16일 06시31분56초 | 인천광역시 장애인복지관앞 인천광역시 중구 신흥동3가 30(2차로) |
| 806 | (주)**운수 | 전북96사2727 | 2022년12월16일 11시17분16초 | 인천광역시 하늘공원앞 인천광역시 중구 신흥동3가 69-1(송도→남항방향)(3차로) |
| 807 | 이*원 | 86구3207 | 2022년12월16일 19시29분41초 | 인천광역시 소래대교 5차로 |
| 808 | 김*우 | 21고1639 | 2022년12월16일 16시09분41초 | 인천광역시 KCC아파트 3차로 |
| 809 | 배*수 | 53도0522 | 2022년12월15일 19시18분40초 | 인천광역시 남촌농산물시장 앞 3차로 |
| 810 | 하*원 | 인천98바4215 | 2022년12월16일 11시23분36초 | 인천광역시 인천면허시험장 송도교로 3차로 |
| 811 | 장*주 | 87마6436 | 2022년12월16일 10시38분47초 | 인천광역시 선학별빛도서관 앞 1차로 |
| 812 | 김*훈 | 73보5825 | 2022년12월16일 19시52분44초 | 인천광역시 장애인복지관앞 인천광역시 중구 신흥동3가 30(3차로) |
| 813 | 손*경 | 09마3474 | 2022년12월16일 11시49분52초 | 인천광역시 강화인삼센터 강화군 강화읍 갑곶리 산 6-3(2차로) |
| 814 | 황*구 | 10무2093 | 2022년12월16일 12시26분52초 | 인천광역시 강화인삼백화점 강화군 길상면 초지리 1251-394(1차로) |
| 815 | 김*호 | 89다9198 | 2022년12월16일 12시27분36초 | 인천광역시 남항부두앞 인천광역시 중구 항동7가 27-175(3차로) |
| 816 | 김*연 | 15수7127 | 2022년12월16일 12시45분31초 | 인천광역시 소래대교 1차로 |
| 817 | 김*복 | 86노4545 | 2022년12월16일 17시25분34초 | 인천광역시 서운체육공원 1차로 |
| 818 | (주)**아이엔텍 | 19루2279 | 2022년12월16일 13시28분41초 | 인천광역시 항동저수지 앞 2차로 |
| 819 | 박*수 | 76두3456 | 2022년12월16일 12시47분30초 | 인천광역시 선학별빛도서관 앞 4차로 |
| 820 | 이*용 | 80루6064 | 2022년12월16일 17시49분00초 | 인천광역시 남항부두앞 인천광역시 중구 항동7가 27-175(1차로) |
| 821 | 김*주 | 인천80러6628 | 2022년12월16일 17시52분52초 | 인천광역시 전재울사거리 전재울사거리 4차로 |
| 822 | 김*구 | 74러8690 | 2022년12월16일 10시40분33초 | 인천광역시 수현삼거리 2차로 |
| 823 | 정*수 | 인천99아5420 | 2022년12월16일 10시49분44초 | 인천광역시 인천면허시험장 송도교로 3차로 |
| 824 | 유*열 | 94무1707 | 2022년12월16일 15시59분51초 | 인천광역시 강화인삼백화점 강화군 길상면 초지리 1251-394(2차로) |
| 825 | 주*현 | 94조1373 | 2022년12월16일 08시16분31초 | 인천광역시 인천세관 앞 3차로 |
| 826 | 야*식 | 인천99아5971 | 2022년12월16일 11시39분21초 | 인천광역시 인천면허시험장 송도교로 3차로 |
| 827 | 주식회사 **소재산업 | 80버6854 | 2022년12월16일 16시04분53초 | 인천광역시 남동C 전방 4차로 |
| 828 | 이*순 | 45가4612 | 2022년12월16일 16시10분54초 | 인천광역시 소래대교 4차로 |
| 829 | (주)**엔지니어링 | 92어1731 | 2022년12월16일 16시18분45초 | 인천광역시 강화인삼백화점 강화군 길상면 초지리 1251-394(1차로) |
| 830 | 백*열 | 74로4922 | 2022년12월16일 16시22분53초 | 인천광역시 용종교 2차로 |
| 831 | 임*명 | 인천99아9750 | 2022년12월16일 11시44분53초 | 인천광역시 인천면허시험장 송도교로 3차로 |
| 832 | 김*훈 | 인천85아4309 | 2022년12월16일 11시53분56초 | 인천광역시 모다아울렛 5차로 |
| 833 | (주)**화물 | 충남99사3925 | 2022년12월16일 12시14분17초 | 인천광역시 인천세관 앞 4차로 |
| 834 | 박*준 | 83서2465 | 2022년12월16일 12시22분32초 | 인천광역시 강화인삼백화점 강화군 길상면 초지리 1251-394(1차로) |
| 835 | 삼*섭 | 84러3687 | 2022년12월16일 17시44분14초 | 인천광역시 용종교 2차로 |
| 836 | 서*균 | 85더5263 | 2022년12월16일 17시44분03초 | 인천광역시 벽산블루밍아파트앞 인천광역시 계양구 갈현동 48-5(1차로) |
| 837 | 변*혁 | 84가3718 | 2022년12월16일 13시00분09초 | 인천광역시 모다아울렛 4차로 |
| 838 | 잔*근 | 경기38가3750 | 2022년12월16일 12시58분54초 | 인천광역시 한미반도체 앞 2차로 |

| 연번 | 처분대상 | 위반차량 | 위반일시 | 위반장소 |
|-----|--------------|-----------|----------------------|---|
| 839 | 김*미 | 80무4565 | 2022년12월16일13시06분21초 | 인천광역시 용종교 4차로 |
| 840 | 김*우 | 92소2799 | 2022년12월16일13시51분01초 | 인천광역시 벽산블루밍아파트앞 인천광역시 계양구 갈현동 48-5(2차로) |
| 841 | 도*훈 | 84너9504 | 2022년12월16일19시48분15초 | 인천광역시 인천면허시험장 송도교로 3차로 |
| 842 | 김*갑 | 92나8376 | 2022년12월16일20시45분08초 | 인천광역시 용종교 1차로 |
| 843 | 박*인 | 27마4858 | 2022년12월16일20시54분56초 | 인천광역시 부평소방서 2차로 |
| 844 | 주식회사 **아티앤에스 | 인천98아2927 | 2022년12월16일06시17분03초 | 인천광역시 남항부두앞 인천광역시 중구 항동7가 27-175(4차로) |
| 845 | 이*원 | 경기79나3476 | 2022년12월16일06시45분48초 | 인천광역시 북항고가입구 인천광역시 서구 가좌동 600(2차로) |
| 846 | 장*훈 | 66소4850 | 2022년12월16일06시57분41초 | 인천광역시 인천세관 앞 3차로 |
| 847 | 이*우 | 인천99아8435 | 2022년12월16일14시30분51초 | 인천광역시 북항고가입구 인천광역시 서구 가좌동 600(5차로) |
| 848 | 김*주 | 인천80라6628 | 2022년12월15일17시33분53초 | 인천광역시 전채울사거리 전채울사거리 4차로 |

의 건 제 출 서

※ 아래의 유의사항을 읽고 작성하시기 바랍니다.

| | | |
|-------|----|------|
| 의견제출인 | 성명 | |
| | 주소 | 전화번호 |

| | | |
|------------|---|---------------------------|
| 의견제출 내용 | ① 예정된 처분의 제목 계절관리기간 운행제한 위반에 따른 과태료 처분(대기보전과- , 2023. . .) | |
| | 당사자 | 성명(명칭) |
| | | 주소 |
| | | (전화번호:) (처분대상 차량번호:) |
| | 의 건 | |
| 기 타 | | |

「질서위반행위규제법」 제16조제2항에 따라 위와 같이 의견을 제출합니다.

년 월 일

의견제출인 (서명 또는 인)

인천광역시장 귀하

유 의 사 항

- 1. 기재란이 부족한 경우에는 별지를 사용하실 수 있습니다.
- 2. 증거자료 등을 첨부하실 수 있습니다.
- 3. 위 의견제출과 관련하여 문서를 받으신 경우에는 문서번호와 일자를 ①란에 함께 기재하여 주시기 바랍니다.

※ 제출방법 : (팩스)032-440-8847, (e메일)a4408749@korea.kr

인천광역시공고 제2023-111호

「환경기술 및 환경산업 지원법 시행규칙」 제32조의 규정에 따라 다음과 같이 환경전문공사업
변경등록 사항을 공고합니다.

2023년 1월 13일

인 천 광 역 시 장

환경전문공사업 변경등록 공고

☐ 변경등록사항 : 측정대행계약 변경

| 사업장명 (분야 및 등록번호) | 대표자 | 등록일자 | 변경사항 | | |
|------------------------------------|-----|--------------|------------------|-----------|---------|
| | | | 구분 | 변경 전 | 변경 후 |
| 가나엔텍주) (수질 환경 전문공사업, 제90호 | 송미옥 | 2015. 3. 30. | 측정대행 계약 변경 | 영진환경산업(주) | 주흥환경(주) |

인천광역시공고 제2023-126호

비영리민간단체 변경등록 공고

「비영리민간단체지원법」 제4조제2항 및 같은 법 시행령 제3조제3항에 따라 비영리민간단체등록 변경사항을 다음과 같이 공고합니다.

2023. 1. 13.

인천광역시장

☐ 변경등록 사항 : 소재지 변경

| 등록번호 (등록일) | 단체명 | 변경사항 | | | 주관부서 |
|--|---------------|------|---|---|-------|
| | | 구분 | 변경 전 | 변경 후 | |
| 제-2000-0- 인천광역시-61호 (구62호) (2000.5.29.) | 전통연희단 잔치마당 | 소재지 | 인천광역시 부평구 마장로 24, 지하 (십정동, 만월빌딩) | 인천광역시 부평구 마장로 24, 4층 (십정동, 만월빌딩) | 문화유산과 |

인천광역시공고 제2023-128호

정보통신공사업법 위반 행정처분 공고

「정보통신공사업법」 제72조에 따라 정보통신공사업 행정처분 사항을 다음과 같이 공고합니다.

2023년 1월 13일

인 천 광 역 시 장

○ 행정처분 사항

| 등록번호 | 상 호 (대표자) | 영업소 소재지 | 법령위반 내 용 | 행정처분 내 용 |
|--------|------------------|---|--------------------|--|
| 320327 | (주)아미티엘 (박준영) | 인천 서구 가석로 30, 광양프런티어밸리3차 8층 817호(가좌동) | 정보통신기술자 등록기준 미달 | 영업정지 15일 (2023.1.15. ~ 2023.1.29.) |

인천광역시종합건설본부공고 제2023-3호

도로법 위반 과태료 공시송달 공고

「도로법」 제77조(차량의 운행제한 및 운행허가)의 위반차량 운전자에게 「도로법」 제117조(과태료) 및 「질서위반행위규제법」 제17조(과태료의 부과) 제1항의 규정에 의거 과태료 고지서를 발송 하였으나, 수취인불명, 주소불명, 이사감, 폐문부재 등의 사유로 반송처리 되어 송달이 불능한바, 「행정절차법」 제14조(송달) 제4항 및 「지방세기본법」 제33조(공시송달) 규정에 의거 다음과 같이 공시송달(공고)합니다.

2023년 1월 10일

인천광역시종합건설본부장

1. 건 명 : 도로법위반 과태료 반송분에 대한 공시송달
2. 근 거 : 「도로법」 제77조 및 제117조, 「질서위반행위규제법」 제17조 제1항, 「행정절차법」 제14조 제4항, 「지방세기본법」 제33조
3. 공고대상 : 불임 참조
4. 공고기간 : 2023. 1. 11. ~ 2023. 1. 26.(15일간)
5. 공고내용
공시송달 대상자는 「도로법」 제77조 및 제117조에 따라 불임의 내용과 같이 과태료가 부과되었음을 알려드립니다. 과태료 납부는 **6. 납부안내**를 참조하시고 이의제기가 있을 경우 「질서위반행위규제법」 제20조(이의제기) 제1항에 따라 고지를 받은 날로부터 60일 내에 인천광역시 종합건설본부에 이의제기를 제출할 수 있으며, 지정된 기일까지 이의제기가 없을 경우 의견이 없는 것으로 판단하겠습니다.
6. 납부안내
 - 가. 납부기한 : 2023. 3. 31.까지
 - 나. 납부방법
인천광역시 종합건설본부 도로운영팀에서 고지서를 발부 받아 관내 시중은행, 전국 우체국, 전국 농협에 납부할 수 있고, 인터넷 납부방법은 인천광역시 전자고지 납부시스템(<http://etax.incheon.go.kr>)에 접속하시어 납부세외수입 선택 ⇒ 주민번

호 입력조회 ⇒ 해당 과태료 클릭 ⇒ 가상계좌, 신용카드 선택하여 납부하시고, 납부자 전용 가상계좌(인터넷 뱅킹, 텔레뱅킹, CD/ATM기 등)에 입금하시기 바랍니다.

다. 납부기한이내 과태료를 납부하지 않을 경우 「질서위반행위규제법」 제24조에 따라 최고 75%까지 가산금이 부과되며, 재산압류, 관허사업 제한, 신용정보 제공, 감치 등의 불이익을 받을 수 있습니다.

7. 이의제기제출

이의제기는 이의제기 신청서를 작성하여 기일까지 팩스(032-440-8818), 우편(인천 미추홀구 한나루로 607(도화동421-19) 종합건설본부 도로운영팀, 직접방문 등의 방법으로 제출이 가능합니다.

○ 이의제기서 제출 기한 : 2023년 3월 31일

8. 기타 자세한 내용

○ 주 소 : 인천 미추홀구 한나루로 607(도화동421-19) 종합건설본부 도로운영팀

○ 문의 전화 : 종합건설본부 도로운영팀 과태료 수납담당(032-440-5346)

붙임 도로법 위반 과태료 부과 공시송달 대상 1부. 끝.

운행제한위반과태료부과공시송달대상

| 순번 | 회계연도 | 과태료부과번호 | 대상자 | 납부자번호 | 주민등록주소 | 단속일자 | 단속장소 | 단속내용 | 단속차량 | 처분과태료 | 반송사유 | 비고 |
|----|------|---------|-----|--------------------|---|-----------------------|---------------------------|--------------------------------|---------------|-----------|-----------|----|
| 1 | 2022 | 000338 | 최*환 | 700118-*** **** | 인천광역시 계양구 아나지로 256-7 (작전동) ***호 | 2022.8.24. 14:50 | 미추홀구 도화동 봉수대로 이동5 반 | 폭0.24미터 초 과(총폭2.74미 터) | 인천07마 6547 | 300,000 | 반송(폐문부재) | |
| 2 | 2022 | 000342 | 정*철 | 880911-*** **** | 인천광역시 서구 가정로111번 길 11-3 (가좌동, 영동맨션) *동 ***호 | 2022.8.26. 06:18 | 동구 송림동 백 범로 이동3반 | 폭0.25미터 초 과(총폭2.75미 터) | 인천07마 6841 | 300,000 | 반송(폐문부재) | |
| 3 | 2022 | 000348 | 최*용 | 861116-*** **** | 경기도 화성시 매송면 매송로 360번길 13 (휴먼시아) 108 동 ***호 | 2022.8.31. 14:44 | 서구 오류동 거 침로 이동5반 | 높이0.21미터 초과(총높이 4.21미터) | 전북85사 7136 | 300,000 | 반송(폐문부재) | |
| 4 | 2022 | 000361 | 강*호 | 691210-*** **** | 서울특별시 성동구 용답중앙27 길 *-* (용답동) | 2022.9.19. 13:41 | 부평구 삼산동 수변로 이동2반 | 길이2.0미터 초 과(총길이18.7 미터) | 경기92아 3369 | 300,000 | 반송(수취인불명) | |
| 5 | 2022 | 000365 | 이*중 | 700506-*** **** | 경기도 평택시 팽성읍 부용로 3, ***호 (고려연립) | 2022.9.22. 05:00 | 서구 석남동 길 주로 이동3반 | 축하중2.35톤 초과(6축하중 12.35톤) | 인천98자 5124 | 1,600,000 | 반송(폐문부재) | |
| 6 | 2022 | 000368 | 이*성 | 730820-*** **** | 경기도 시흥시 월곶중앙로46번 길 28-7 ***호 (월곶동) | 2022.9.22. 05:15 | 서구 오류동 경 인항대로 이동5 반 | 축하중1.20톤 초과(6축하중 11.20톤) | 충북99바 5617 | 700,000 | 반송(폐문부재) | |
| 7 | 2022 | 000399 | 기* | 700901-*** **** | 광주광역시 서구 화정로 ** (쌍촌동) | 2022.10.1 3. 14:28 | 중구 중산동 은 하수로 이동3반 | 폭0.42미터 초 과(총폭2.92미 터) | 전남98사 8620 | 500,000 | 반송(수취인불명) | |

예 규

인천광역시 일반용역 적격심사 세부기준 일부개정기준을 이에 발령한다.

2023년 1월 16일

인천광역시장

유 정 복

인천광역시예규 제478호

인천광역시 일반용역 적격심사 세부기준 일부개정기준

인천광역시 일반용역 적격심사 세부기준 일부를 다음과 같이 개정한다.

제1조 중 “소속 군·구에서 집행하는 일반용역 입찰의 낙찰자 결정에 적용할”을 “인천광역시 관할구역에 있는 군·구에 적용하는 일반용역”으로 한다.

제2조제1호를 다음과 같이 한다.

1. “일반용역”이란 「지방자치단체 입찰 및 계약 집행기준」에 따른 기술용역과 학술연구용역을 제외한 모든 용역을 말한다.

제3조제1항제2호를 삭제하고, 같은 항 제3호 및 제4호 중 “세부기준 :”을 각각 “세부기준:”으로 하며, 같은 조 제2항 중 “없는 한”을 “없으면”으로 한다.

제5조제4항 중 “판명되어”를 “밝혀져”로 한다.

제6조제4항 중 “없는 한”을 “없으면”으로, “1회”를 “한 차례”로 한다.

제7조제2항 중 “소요되는”을 “걸리는”으로 한다.

제8조제3항 중 “지체없이”를 “지체 없이”로 한다.

별표 1부터 별표 5까지를 각각 별지와 같이 한다.

부 칙

제1조(시행일) 이 기준은 발령 후 1개월이 경과한 날부터 시행한다.

제2조(적용례) 이 기준은 시행일 이후 실시하는 최초 입찰공고부터 적용한다.

[별표 1]

일반용역 적격심사 세부기준(제3조제1항 관련)

1. 추정가격 10억원 이상인 일반용역

가. 적격심사항목 및 배점한도

| 구 분 | 심사분야 | 심 사 항 목 | 배점 한도 | 비 고 |
|--------------|---------------|--|----------------|---------------------------|
| 계 | | | 100점 | |
| 해당용역 수행능력 | 이행실적 | ◦ 최근 5년간 용역이행실적 | 37점 | |
| | 경영상태 | 1) 재무비율 · 부채비율 · 유동비율 · 순이익율 · 총자본회전율 | 30점 | ※ 입찰자 선 택 |
| | | 2) 신용평가등급(비영리법인은 의무적용) | 30점 | |
| | 신 인 도 | ◦ [별표 3] 2. 신인도 평가기준 | +4.25 △10.0 | 용역수행능력 배점한도에서 합산 적용 |
| | 지역업체 참 여 도 | ◦ [별표 3] 3. 지역업체 참여도 | 3점 | |
| 입찰 가격 | | ◦ 입찰가격을 다음 산식에 의거 산출된 평점 적용 * 평점 = $30 - \left \left(\frac{88}{100} - \frac{\text{입찰가격}}{\text{예정가격}} \right) \times 100 \right $ - 추정가격 30억원 미만 10억원 이상인 용 역중 입찰가격이 예정가격 이하로서 예정 가격의 100분의 98 이상인 경우의 평점은 20점으로 함. | 30점 | |
| | | * 평점 = $30 - 20 \times \left \left(\frac{88}{100} - \frac{\text{입찰가격}}{\text{예정가격}} \right) \times 100 \right $ - 입찰가격이 예정가격 이하로서 예정가격의 100분의 88.25 이상인 경우의 평점은 25점 으로 함. | | 단순 노무용역 적용 |
| | | * 는 절대값 표시임. * 입찰가격을 예정가격으로 나눈 결과 소수점 이하의 숫자가 있는 경우에는 소수점 다섯째 자리에서 반올림함. * 최저평점은 2점으로 함. | | |

나. 세부심사기준

1) 이행실적 : 37점

| 심사항목 | 평 가 요 소 | 등 급 | 배 점 | 비 고 |
|------|-----------------|--|----------------------------|-----|
| 이행실적 | ○ 최근 5년간 용역이행실적 | 가) 100% 이상 나) 75% 이상 ~ 100% 미만 다) 50% 이상 ~ 75% 미만 라) 25% 이상 ~ 50% 미만 마) 0% 이상 ~ 25% 미만 | 37 33 29 25 21 | |

2) 경영상태 : 30점

가) 재무비율

| 심 사 항 목 | 등 급 | 배점 | 비고 |
|--|--|--------------------------|----|
| 기준비율 대비 해당업체 최근년도 부채비율 (타인자본/자기자본) | 1) 100% 미만 2) 100% 이상 ~ 200% 미만 3) 200% 이상 ~ 300% 미만 4) 300% 이상 | 8.0 6.9 5.8 4.7 | |
| 기준비율 대비 해당업체 최근년도 유동비율 (유동자산/유동부채) | 1) 150% 이상 2) 100% 이상 ~ 150% 미만 3) 50% 이상 ~ 100% 미만 4) 50% 미만 | 8.0 6.9 5.8 4.7 | |
| 기준비율 대비 해당업체 최근년도 매출액 순이익율 (당기순이익/매출액) | 1) 200% 이상 2) 100% 이상 ~ 200% 미만 3) 50% 이상 ~ 100% 미만 4) 50% 미만 | 6.0 5.2 4.4 3.6 | |
| 기준비율 대비 해당업체 최근년도 총자본회전율 (매출액/총자본) | 1) 200% 이상 2) 150% 이상 ~ 200% 미만 3) 100% 이상 ~ 150% 미만 4) 100% 미만 | 8.0 6.9 5.8 4.7 | |

※ 심사항목별 평가는 직전년도 재무제표에 의하며, 동 재무제표는 공인회계사의 감사보고서이거나 관할 세무서장이 확인한 것이어야 함.
(단, 결산기가 도래하지 아니한 경우에는 최근사업연도 자료에 의함)

나) 신용평가등급에 따른 평가

| 신 용 평 가 등 급 | | | |
|--------------------|---------------------|---|------|
| 회사채에 대한 신용평가 등급 | 기업어음에 대한 신용평가 등급 | 기업신용평가 등급 | 평 점 |
| AAA | | 회사채에 대한 신용평가등급 AAA에 준하는 등급 | 30.0 |
| AA+, AA°, AA- | A1 | 회사채에 대한 신용평가등급 AA+, AA°, AA-에 준하는 등급 | 30.0 |
| A+ | A2+ | 회사채에 대한 신용평가등급 A+에 준하는 등급 | 30.0 |
| A° | A2° | 회사채에 대한 신용평가등급 A° 에 준하는 등급 | 30.0 |
| A- | A2- | 회사채에 대한 신용평가등급 A-에 준하는 등급 | 30.0 |
| BBB+ | A3+ | 회사채에 대한 신용평가등급 BBB+에 준하는 등급 | 29.7 |
| BBB° | A3° | 회사채에 대한 신용평가등급 BBB° 에 준하는 등급 | 29.5 |
| BBB- | A3- | 회사채에 대한 신용평가등급 BBB-에 준하는 등급 | 29.3 |
| BB+, BB° | B+ | 회사채에 대한 신용평가등급 BB+, BB° 에 준하는 등급 | 29.0 |
| BB- | B° | 회사채에 대한 신용평가등급 BB-에 준하는 등급 | 28.5 |
| B+, B°, B- | B- | 회사채에 대한 신용평가등급 B+, B°, B-에 준하는 등급 | 28.0 |
| CCC+ 이하 | C 이하 | 회사채에 대한 신용평가등급 CCC+ 에 준하는 등급 | 25.0 |

2. 추정가격 10억원 미만 5억원 이상인 일반용역

가. 적격심사항목 및 배점한도

| 구 분 | 심사분야 | 심 사 항 목 | 배점 한도 | 비 고 |
|--------------|---------------|--|---------------------|---------------------------|
| 계 | | | 100점 | |
| 해당용역 수행능력 | 이행실적 | ◦ 최근 5년간 용역이행실적 | 27점 | |
| | 경영상태 | 1) 재무비율 · 부채비율 · 유동비율 · 순이익율 · 총자본회전율 | 20점 | ※ 입찰자 선 택 |
| | | 2) 신용평가등급(비영리법인은 의무적용) | 20점 | |
| | 신 인 도 | ◦ [별표 3] 2. 신인도 평가기준 | +4.25 ~ △10.0 | 용역수행능력 배점한도에서 합산 적용 |
| | 지역업체 참 여 도 | ◦ [별표 3] 3. 지역업체 참여도 | 3점 | |
| 입찰 가격 | | ◦ 입찰가격을 다음 산식에 의거 산출된 평점 적용 * 평점 = $50 - 2 \times \left \left(\frac{88}{100} - \frac{\text{입찰가격}}{\text{예정가격}} \right) \times 100 \right $ - 입찰가격이 예정가격 이하로서 예정가격의 100분의 90.5 이상인 경우의 평점은 45점으로 함. | 50점 | |
| | | * 평점 = $50 - 20 \times \left \left(\frac{88}{100} - \frac{\text{입찰가격}}{\text{예정가격}} \right) \times 100 \right $ - 입찰가격이 예정가격이하로서 예정가격의 100분의 88.25 이상인 경우의 평점은 45점으로 함 | | 단순 노무용역 적용 |
| | | * 는 절대값 표시임. * 입찰가격을 예정가격으로 나눈 결과 소수점 이하의 숫자가 있는 경우에는 소수점 다섯째 자리에서 반올림함. * 최저평점은 2점으로 함. | | |

나. 세부심사기준

1) 이행실적 : 27점

| 심사항목 | 평 가 요 소 | 등 급 | 배 점 | 비 고 |
|------|-----------------|--|----------------------------|-----|
| 이행실적 | ◦ 최근 5년간 용역이행실적 | 가) 100% 이상 나) 75% 이상 ~ 100% 미만 다) 50% 이상 ~ 75% 미만 라) 25% 이상 ~ 50% 미만 마) 0% 이상 ~ 25% 미만 | 27 24 21 18 15 | |

2) 경영상태 : 20점

가) 재무비율

| 심 사 항 목 | 등 급 | 배점 | 비고 |
|--|--|--------------------------|----|
| 기준비율 대비 해당업체 최근년도 부채비율 (타인자본/자기자본) | 1) 100% 미만 2) 100% 이상 ~ 200% 미만 3) 200% 이상 ~ 300% 미만 4) 300% 이상 | 5.0 4.3 3.8 3.0 | |
| 기준비율 대비 해당업체 최근년도 유동비율 (유동자산/유동부채) | 1) 150% 이상 2) 100% 이상 ~ 150% 미만 3) 50% 이상 ~ 100% 미만 4) 50% 미만 | 5.0 4.3 3.8 3.0 | |
| 기준비율 대비 해당업체 최근년도 매출액 순이익율 (당기순이익/매출액) | 1) 200% 이상 2) 100% 이상 ~ 200% 미만 3) 50% 이상 ~ 100% 미만 4) 50% 미만 | 5.0 4.3 3.8 3.0 | |
| 기준비율 대비 해당업체 최근년도 총자본회전율 (매출액/총자본) | 1) 200% 이상 2) 150% 이상 ~ 200% 미만 3) 100% 이상 ~ 150% 미만 4) 100% 미만 | 5.0 4.3 3.8 3.0 | |

※ 심사항목별 평가는 직전년도 재무제표에 의하며, 동 재무제표는 공인회계사의 감사보고서이거나 관할 세무서장이 확인한 것이어야 함.

(단, 결산기가 도래하지 아니한 경우에는 최근사업연도 자료에 의함)

나) 신용평가등급에 따른 평가

| 신 용 평 가 등 급 | | | |
|--------------------|-------------------------|---|------|
| 회사채에 대한 신용평가 등급 | 기업어음에 대한 신 용 평 가 등 급 | 기업신용평가 등급 | 평 점 |
| AAA | | 회사채에 대한 신용평가등급 AAA에 준하는 등급 | 20.0 |
| AA+, AA°, AA- | A1 | 회사채에 대한 신용평가등급 AA+, AA°, AA-에 준하는 등급 | 20.0 |
| A+ | A2+ | 회사채에 대한 신용평가등급 A+에 준하는 등급 | 20.0 |
| A° | A2° | 회사채에 대한 신용평가등급 A° 에 준하는 등급 | 20.0 |
| A- | A2- | 회사채에 대한 신용평가등급 A-에 준하는 등급 | 20.0 |
| BBB+ | A3+ | 회사채에 대한 신용평가등급 BBB+에 준하는 등급 | 19.7 |
| BBB° | A3° | 회사채에 대한 신용평가등급 BBB° 에 준하는 등급 | 19.4 |
| BBB- | A3- | 회사채에 대한 신용평가등급 BBB-에 준하는 등급 | 19.1 |
| BB+, BB° | B+ | 회사채에 대한 신용평가등급 BB+, BB° 에 준하는 등급 | 18.8 |
| BB- | B° | 회사채에 대한 신용평가등급 BB-에 준하는 등급 | 18.5 |
| B+, B°, B- | B- | 회사채에 대한 신용평가등급 B+, B°, B-에 준하는 등급 | 18.2 |
| CCC+ 이하 | C 이하 | 회사채에 대한 신용평가등급 CCC+ 에 준하는 등급 | 15.0 |

3. 추정가격 5억원 미만 2억원 이상인 일반용역

가. 적격심사항목 및 배점한도

| 구 분 | 심사분야 | 심 사 항 목 | 배점 한도 | 비 고 |
|--------------|---------------|---|----------------|---------------------------|
| 계 | | | 100점 | |
| 해당용역 수행능력 | 이행실적 | ◦ 최근 5년간 용역이행실적 | 12점 | |
| | 경영상태 | 1) 재무비율 · 부채비율 · 유동비율 · 순이익율 · 총자본회전율 | 15점 | ※ 입찰자 선 택 |
| | | 2) 신용평가등급(비영리법인은 의무적용) | 15점 | |
| | 신 인 도 | ◦ [별표 3] 2. 신인도 평가기준 | +4.25 △10.0 | 용역수행능력 배점한도에서 합산 적용 |
| | 지역업체 참 여 도 | ◦ [별표 3] 3. 지역업체 참여도 | 3점 | |
| 입찰 가격 | | ◦ 입찰가격을 다음 산식에 의거 산출된 평점 적용 * 평점 = $70 - 4 \times \left \left(\frac{88}{100} - \frac{\text{입찰가격}}{\text{예정가격}} \right) \times 100 \right $ - 입찰가격이 예정가격 이하로서 예정가격의 100분의 89.25 이상인 경우의 평점은 65점으로 함. | 70점 | |
| | | * 평점 = $70 - 20 \times \left \left(\frac{88}{100} - \frac{\text{입찰가격}}{\text{예정가격}} \right) \times 100 \right $ - 입찰가격이 예정가격이하로서 예정가격의 100분의 88.25 이상인 경우의 평점은 65점으로 함. | | 단순 노무용역 적용 |
| | | * 는 절대값 표시임. * 입찰가격을 예정가격으로 나눈 결과 소수점 이하의 숫자가 있는 경우에는 소수점 다섯째 자리에서 반올림함. * 최저평점은 2점으로 함. | | |

나. 세부심사기준

1) 이행실적 : 12점

| 심사항목 | 평 가 요 소 | 등 급 | 배 점 | 비 고 |
|------|-----------------|--|--------------------------|-----|
| 이행실적 | ◦ 최근 5년간 용역이행실적 | 가) 100% 이상 나) 75% 이상 ~ 100% 미만 다) 50% 이상 ~ 75% 미만 라) 25% 이상 ~ 50% 미만 마) 0% 이상 ~ 25% 미만 | 12 11 10 9 8 | |

2) 경영상태 : 15점

가) 재무비율

| 심 사 항 목 | 등 급 | 배점 | 비고 |
|--|--|--------------------------|----|
| 기준비율 대비 해당업체 최근년도 부채비율 (타인자본/자기자본) | 1) 100% 미만 2) 100% 이상 ~ 200% 미만 3) 200% 이상 ~ 300% 미만 4) 300% 이상 | 4.0 3.5 3.0 2.5 | |
| 기준비율 대비 해당업체 최근년도 유동비율 (유동자산/유동부채) | 1) 150% 이상 2) 100% 이상 ~ 150% 미만 3) 50% 이상 ~ 100% 미만 4) 50% 미만 | 4.0 3.5 3.0 2.5 | |
| 기준비율 대비 해당업체 최근년도 매출액 순이익율 (당기순이익/매출액) | 1) 200% 이상 2) 100% 이상 ~ 200% 미만 3) 50% 이상 ~ 100% 미만 4) 50% 미만 | 3.0 2.6 2.2 1.8 | |
| 기준비율 대비 해당업체 최근년도 총자본회전율 (매출액/총자본) | 1) 200% 이상 2) 150% 이상 ~ 200% 미만 3) 100% 이상 ~ 150% 미만 4) 100% 미만 | 4.0 3.5 3.0 2.5 | |

※ 심사항목별 평가는 직전년도 재무제표에 의하며, 동 재무제표는 공인회계사의 감사보고서이거나 관할 세무서장이 확인한 것이어야 함.
(단, 결산기가 도래하지 아니한 경우에는 최근사업연도 자료에 의함)

나) 신용평가등급에 따른 평가

| 신 용 평 가 등 급 | | | |
|--------------------|---------------------|---|------|
| 회사채에 대한 신용평가 등급 | 기업어음에 대한 신용평가 등급 | 기업신용평가 등급 | 평 점 |
| AAA | | 회사채에 대한 신용평가등급 AAA에 준하는 등급 | 15.0 |
| AA+, AA°, AA- | A1 | 회사채에 대한 신용평가등급 AA+, AA°, AA-에 준하는 등급 | 15.0 |
| A+ | A2+ | 회사채에 대한 신용평가등급 A+에 준하는 등급 | 15.0 |
| A° | A2° | 회사채에 대한 신용평가등급 A° 에 준하는 등급 | 15.0 |
| A- | A2- | 회사채에 대한 신용평가등급 A-에 준하는 등급 | 15.0 |
| BBB+ | A3+ | 회사채에 대한 신용평가등급 BBB+에 준하는 등급 | 14.7 |
| BBB° | A3° | 회사채에 대한 신용평가등급 BBB° 에 준하는 등급 | 14.4 |
| BBB- | A3- | 회사채에 대한 신용평가등급 BBB-에 준하는 등급 | 14.1 |
| BB+, BB° | B+ | 회사채에 대한 신용평가등급 BB+, BB° 에 준하는 등급 | 13.8 |
| BB- | B° | 회사채에 대한 신용평가등급 BB-에 준하는 등급 | 13.5 |
| B+, B°, B- | B- | 회사채에 대한 신용평가등급 B+, B°, B-에 준하는 등급 | 13.2 |
| CCC+ 이하 | C 이하 | 회사채에 대한 신용평가등급 CCC+ 에 준하는 등급 | 10.0 |

4. 추정가격 2억원 미만인 일반용역

가. 적격심사항목 및 배점한도

| 구 분 | 심사분야 | 심사항목 | 배점 한도 | 비고 |
|--------------|--|--|----------------|---------------------------|
| 계 | | | 100점 | |
| 해당용역 수행능력 | 경영상태 | 1) 재무비율 · 최근년도 자기자본비율 · 최근년도 유동비율 | 10점 | ※ 입찰자 선 택 |
| | | 2) 신용평가등급(비영리법인은 의무적용) | 10점 | |
| | 특 신 인 도 | ◦ 해당용역 최근 3년간 실적합계액이 해당용역 기초금액 이상인 경우 | +2점 | 용역수행능력 배점한도에서 합산 적용 |
| | 신 인 도 | ◦ [별표 3] 2. 신인도 평가기준 | +4.25 △10.0 | |
| 입찰 가격 | ◦ 입찰가격을 다음 산식에 의거 산출된 평점 적용 $* \text{평점} = 90 - 20 \times \left \left(\frac{88}{100} - \frac{\text{입찰가격}}{\text{예정가격}} \right) \times 100 \right $ - 입찰가격이 예정가격이하로서 예정가격의 100분의 88.25 이상인 경우의 평점은 85점 으로 함. | | 90점 | |
| | $* \text{평점} = 90 - 20 \times \left \left(\frac{88}{100} - \frac{\text{입찰가격}}{\text{예정가격}} \right) \times 100 \right $ - 입찰가격이 예정가격이하로서 예정가격의 100분의 88.25 이상인 경우의 평점은 85점 으로 함. | | | 단순 노무용역 적용 |
| | * 는 절대값 표시임. * 입찰가격을 예정가격으로 나눈 결과 소수점 이하의 숫자가 있는 경우에는 소수점 다섯째 자리에서 반올림함. * 최저평점은 2점으로 함. | | | |

나. 세부심사기준

1) 경영상태 : 10점

가) 재무비율

| 심 사 항 목 | 등 급 | 배점 | 비고 |
|---------------------------|----------------------------|-----|-------------|
| 최근년도 자기자본비율 (자기자본/총자산) | (1) 기준비율의 100% 이상 | 5.0 | 기준비율 대 비 |
| | (2) 기준비율의 75% 이상 ~ 100% 미만 | 4.5 | |
| | (3) 기준비율의 50% 이상 ~ 75% 미만 | 4.0 | |
| | (4) 기준비율의 25% 이상 ~ 50% 미만 | 3.5 | |
| | (5) 기준비율의 0% 이상 ~ 25% 미만 | 3.0 | |
| 최근년도 유동비율 (유동자산/유동부채) | (1) 기준비율의 100% 이상 | 5.0 | 기준비율 대 비 |
| | (2) 기준비율의 75% 이상 ~ 100% 미만 | 4.5 | |
| | (3) 기준비율의 50% 이상 ~ 75% 미만 | 4.0 | |
| | (4) 기준비율의 25% 이상 ~ 50% 미만 | 3.5 | |
| | (5) 기준비율의 0% 이상 ~ 25% 미만 | 3.0 | |

※ 심사항목별 평가는 직전년도 재무제표에 의하며, 동 재무제표는 공인회계사의 감사보고서이거나 관할 세무서장이 확인한 것이어야 함.
(단, 결산기가 도래하지 아니한 경우에는 최근사업연도 자료에 의함)

나) 신용평가등급에 의한 평가

| 신 용 평 가 등 급 | | | |
|--------------------|---------------------|---|------|
| 회사채에 대한 신용평가 등급 | 기업어음에 대한 신용평가 등급 | 기업신용평가 등급 | 평 점 |
| AAA | | 회사채에 대한 신용평가등급 AAA에 준하는 등급 | 10.0 |
| AA+, AA°, AA- | A1 | 회사채에 대한 신용평가등급 AA+, AA°, AA-에 준하는 등급 | 10.0 |
| A+ | A2+ | 회사채에 대한 신용평가등급 A+에 준하는 등급 | 10.0 |
| A° | A2° | 회사채에 대한 신용평가등급 A° 에 준하는 등급 | 10.0 |
| A- | A2- | 회사채에 대한 신용평가등급 A-에 준하는 등급 | 10.0 |
| BBB+ | A3+ | 회사채에 대한 신용평가등급 BBB+에 준하는 등급 | 9.7 |

| 신 용 평 가 등 급 | | | |
|--------------------|---------------------|---------------------------------------|-----|
| 회사채에 대한 신용평가 등급 | 기업어음에 대한 신용평가 등급 | 기업신용평가 등급 | 평 점 |
| BBB° | A3° | 회사채에 대한 신용평가등급 BBB° 에 준하는 등급 | 9.4 |
| BBB- | A3- | 회사채에 대한 신용평가등급 BBB-에 준하는 등급 | 9.1 |
| BB+, BB° | B+ | 회사채에 대한 신용평가등급 BB+, BB° 에 준하는 등급 | 8.8 |
| BB- | B° | 회사채에 대한 신용평가등급 BB-에 준하는 등급 | 8.5 |
| B+, B° , B- | B- | 회사채에 대한 신용평가등급 B+, B° , B-에 준하는 등급 | 8.2 |
| CCC+ 이하 | C 이하 | 회사채에 대한 신용평가등급 CCC+에 준하는 등급 | 5.0 |

2) 특별신인도 : +2점

| 심사분야 | 심 사 항 목 | 배 점 |
|-------|--|-----|
| 특별신인도 | <p>◦ 해당용역 최근 3년간 실적합계액이 해당용역 기초금액 이상인 경우</p> <p>※ 주1) 특별신인도 가산점은 해당용역 수행능력배점 한도 내에서 적용하며 초과부분은 적용하지 않는다.</p> <p>주2) 특별신인도 심사분야의 “해당용역”은 입찰 공고상에 명시된 규모(금액)를 말한다.</p> | +2 |

[별표 2]

폐기물처리용역 적격심사 세부기준(제3조제1항 관련)

1. 추정가격 10억원인 이상 폐기물처리용역

| 구분 | 심사분야 | 심 사 항 목 | 배점 한도 | 비고 |
|--------------|-------------|---|--|------------------------------|
| 계 | | | 100 | |
| 해당용역 수행능력 | 소계 | | 70 | |
| | 이행실적 | ◦ 해당용역규모 대비 최근 5년간 해당용역규모 이행실적 비율 1) 100% 이상 2) 75% 이상 ~ 100% 미만 3) 50% 이상 ~ 75% 미만 4) 25% 이상 ~ 50% 미만 5) 25% 미만 | 47 (47) (42) (37) (32) (27) | |
| | 경영상태 | 가. 최근연도 자기자본비율(자기자본/총자산) 1) 기준비율의 100% 이상 2) 기준비율의 75% 이상 ~ 100% 미만 3) 기준비율의 50% 이상 ~ 75% 미만 4) 기준비율의 25% 이상 ~ 50% 미만 5) 기준비율의 0% 이상 ~ 25% 미만 | 10 (10) (9) (8) (7) (6) | |
| | | 나. 최근연도 유동비율(유동자산/유동부채) 1) 기준비율의 100% 이상 2) 기준비율의 75% 이상 ~ 100% 미만 3) 기준비율의 50% 이상 ~ 75% 미만 4) 기준비율의 25% 이상 ~ 50% 미만 5) 기준비율의 0% 이상 ~ 25% 미만 | 10 (10) (9) (8) (7) (6) | |
| | 신인도 | ◦ [별표 3] 2. 신인도 평가기준 | +4.25 ~ △7.0 | 용역수행 능력배점 한도에서 합산적용 |
| | 지역업체 참여도 | ◦ [별표 3] 3. 지역업체참여도 | 3점 | |
| 입찰가격 | | ◦ 입찰가격을 다음 산식에 의거 산출된 평점 적용 $* \text{평점} = 30 - \left \left(\frac{88}{100} - \frac{\text{입찰가격}}{\text{예정가격}} \right) \times 100 \right $ - 추정가격 30억원 미만 10억원 이상인 용역 중 입찰가격이 예정가격 이하로서 예정가격의 100분의 98 이상인 경우의 평점은 20점으로 함. * 는 절대값 표시임. * 입찰가격을 예정가격으로 나눈 결과 소수점 이하의 숫자가 있는 경우에는 소수점 다섯째자리에서 반올림함. * 최저평점은 2점으로 함. | 30 | |

2. 추정가격 10억원 미만 5억원 이상인 폐기물처리용역

| 구분 | 심사분야 | 심 사 항 목 | 배점 한도 | 비고 |
|--------------|-------------|---|--|-------------------------------|
| 계 | | | 100 | |
| 해당용역 수행능력 | 소계 | | 50 | |
| | 이행실적 | <ul style="list-style-type: none"> 해당용역규모(금액 또는 면적) 대비 최근 5년간 해당 용역규모 이행실적 비율 1) 100% 이상 2) 75% 이상 ~ 100% 미만 3) 50% 이상 ~ 75% 미만 4) 25% 이상 ~ 50% 미만 5) 25% 미만 | 27 (27) (24) (21) (18) (15) | |
| | 경영상태 | 가. 최근연도 자기자본비율(자기자본/총자산) <ul style="list-style-type: none"> 1) 기준비율의 100% 이상 2) 기준비율의 75% 이상 ~ 100% 미만 3) 기준비율의 50% 이상 ~ 75% 미만 4) 기준비율의 25% 이상 ~ 50% 미만 5) 기준비율의 0% 이상 ~ 25% 미만 | 10 (10) (9) (8) (7) (6) | |
| | | 나. 최근연도 유동비율(유동자산/유동부채) <ul style="list-style-type: none"> 1) 기준비율의 100% 이상 2) 기준비율의 75% 이상 ~ 100% 미만 3) 기준비율의 50% 이상 ~ 75% 미만 4) 기준비율의 25% 이상 ~ 50% 미만 5) 기준비율의 0% 이상 ~ 25% 미만 | 10 (10) (9) (8) (7) (6) | |
| | 신인도 | <ul style="list-style-type: none"> [별표 3] 2. 신인도 평가기준 | +4.25 ~ △7.0 | 용역수행 능력 배점 한도에서 합산적용 |
| | 지역업체 참여도 | <ul style="list-style-type: none"> [별표 3] 3. 지역업체참여도 | 3점 | |
| 입찰가격 | | <ul style="list-style-type: none"> 입찰가격을 다음 산식에 의거 산출된 평점 적용 * $\text{평점} = 50 - 2 \times \left \left(\frac{88}{100} - \frac{\text{입찰가격}}{\text{예정가격}} \right) \times 100 \right$ - 입찰가격이 예정가격 이하로서 예정가격의 100분의 90.5 이상인 경우의 평점은 45점으로 함. * 는 절대값 표시임. * 입찰가격을 예정가격으로 나눈 결과 소수점 이하의 숫자가 있는 경우에는 소수점 다섯째자리에서 반올림함. * 최저평점은 2점으로 함. | 50 | |

3. 추정가격 5억원 미만 2억원 이상인 폐기물처리용역

| 구분 | 심사분야 | 심 사 항 목 | 배점 한도 | 비고 |
|--------------|-------------|--|--|------------------------------|
| 계 | | | 100 | |
| 해당용역 수행능력 | 소계 | | 30 | |
| | 이행실적 | ◦ 해당용역규모(금액 또는 면적) 대비 최근 5년간 해당 용역규모 이행실적 비율 1) 100% 이상 2) 75% 이상 ~ 100% 미만 3) 50% 이상 ~ 75% 미만 4) 25% 이상 ~ 50% 미만 5) 25% 미만 | 17 (17) (15) (13) (11) (9) | |
| | 경영상태 | 가. 최근연도 자기자본비율(자기자본/총자산) 1) 기준비율의 100% 이상 2) 기준비율의 75% 이상 ~ 100% 미만 3) 기준비율의 50% 이상 ~ 75% 미만 4) 기준비율의 25% 이상 ~ 50% 미만 5) 기준비율의 0% 이상 ~ 25% 미만 | 5 (5.0) (4.5) (4.0) (3.5) (3.0) | |
| | | 나. 최근연도 유동비율(유동자산/유동부채) 1) 기준비율의 100% 이상 2) 기준비율의 75% 이상 ~ 100% 미만 3) 기준비율의 50% 이상 ~ 75% 미만 4) 기준비율의 25% 이상 ~ 50% 미만 5) 기준비율의 0% 이상 ~ 25% 미만 | 5 (5.0) (4.5) (4.0) (3.5) (3.0) | |
| | 신인도 | ◦ [별표 3] 2. 신인도 평가기준 | +4.25 ~ △7.0 | 용역수행 능력배점 한도에서 합산적용 |
| | 지역업체 참여도 | ◦ [별표 3] 3. 지역업체참여도 | 3점 | |
| 입찰가격 | | ◦ 입찰가격을 다음 산식에 의거 산출된 평점 적용 $* \text{평점} = 70 - 4 \times \left \left(\frac{88}{100} - \frac{\text{입찰가격}}{\text{예정가격}} \right) \times 100 \right $ - 입찰가격이 예정가격 이하로서 예정가격의 100분의 89.25 이상인 경우의 평점은 65점으로 함. * 는 절대값 표시임. * 입찰가격을 예정가격으로 나눈 결과 소수점 이하의 숫자가 있는 경우에는 소수점 다섯째자리에서 반올림함. * 최저평점은 2점으로 함. | 70 | |

4. 추정가격 2억원 미만인 폐기물처리용역

| 구분 | 심사분야 | 심 사 항 목 | 배점 한도 | 비고 |
|--------------|------------------|---|--|------------------------------|
| 계 | | | 100 | |
| 해당용역 수행능력 | 소계 | | 10 | |
| | 경영상태 | 가. 최근연도 자기자본비율(자기자본/총자산) 1) 기준비율의 100% 이상 2) 기준비율의 75% 이상 ~ 100% 미만 3) 기준비율의 50% 이상 ~ 75% 미만 4) 기준비율의 25% 이상 ~ 50% 미만 5) 기준비율의 0% 이상 ~ 25% 미만 | 5 (5.0) (4.5) (4.0) (3.5) (3.0) | |
| | | 나. 최근연도 유동비율(유동자산/유동부채) 1) 기준비율의 100% 이상 2) 기준비율의 75% 이상 ~ 100% 미만 3) 기준비율의 50% 이상 ~ 75% 미만 4) 기준비율의 25% 이상 ~ 50% 미만 5) 기준비율의 0% 이상 ~ 25% 미만 | 5 (5.0) (4.5) (4.0) (3.5) (3.0) | |
| | 특 신 인 도 | ◦ 해당용역 최근 3년간 실적합계액이 해당 용역규모 이상일 경우 해당 용역수행능력 배점한도 내에서 적용하며 초과부분은 적용하지 않음 | +2 | 용역수행 능력배점 한도에서 합산적용 |
| | 신 인 도 | ◦ [별표 3] 2. 신인도 평가기준 | +4.25 △7.0 | |
| 입찰가격 | | ◦ 입찰가격을 다음 산식에 의거 산출된 평점 적용 $* \text{평점} = 90 - 20 \times \left \left(\frac{88}{100} - \frac{\text{입찰가격}}{\text{예정가격}} \right) \times 100 \right $ - 입찰가격이 예정가격 이하로서 예정가격의 100분의 88.25 이상인 경우의 평점은 85점으로 함. * 는 절대값 표시임. * 입찰가격을 예정가격으로 나눈 결과 소수점 이하의 숫자가 있는 경우에는 소수점 다섯째자리에서 반올림함. * 최저평점은 2점으로 함. | 90 | |

[별표 3]

신인도 및 지역업체 참여도 평가기준(제3조제1항 관련)**1. 공통사항**

- 가. 신인도 및 지역업체 참여도 평가는 심사대상자의 해당 용역 수행능력 배점한도 범위 안에서 가산점 또는 감점을 부여한다.
- 나. 신인도 및 지역업체 점수 산정결과 수행능력 배점한도를 초과하는 부분은 적용하지 아니한다.

2. 신인도 평가기준

| 심 사 항 목 | 배점(점) | |
|--|-------|-------|
| | 일반용역 | 달순노복 |
| 가. 여성기업 - 「여성기업지원에 관한 법률」 제2조 및 같은 법 시행령 제2조에서 정한 기업으로서, 중소기업청장(위임받은 자를 포함)이 확인한 경우 | +0.5 | +0.5 |
| 나. 장애인기업 - 「장애인기업활동 촉진법」 제2조 및 같은 법 시행령 제2조에서 정한 기업으로서, 중소기업청장(위임받은 자를 포함)이 확인한 경우 | +0.5 | +0.5 |
| 다. 중증장애인생산품 생산시설 - 「중증장애인생산품 우선구매특별법」 제2조 및 제9조에 따른 보건복지부 지정 생산시설 | +0.5 | +0.5 |
| 라. 사회적기업(예비 사회적기업 포함) 등 | +1.0 | +1.0 |
| 1) 「사회적기업 육성법」 제7조에 따라 고용노동부장관이 지정한 사회적 기업 | +1.0 | +1.0 |
| 2) 각 지방자치단체장이 지정한 예비 사회적기업 | +0.5 | +0.5 |
| 3) 「협동조합 기본법」 제2조에 따른 협동조합, 사회적 협동조합(고용노동부, 기획재정부 등 정부부처 지정) | +1.0 | +1.0 |
| 4) 「국민기초생활 보장법」 제16조에 따른 지역자활센터 및 제18조에 따른 자활기업(지방자치단체 지정) | +1.0 | +1.0 |
| 5) 「도시재생 활성화 및 지원에 관한 특별법」 제2조 제1항 제9호에 따른 마을기업(행정안전부, 지방자치단체 지정) | +1.0 | +1.0 |
| 마. 중소기업 1) 「중소기업기본법」 제2조에 따른 소기업 2) 「소상공인 보호 및 지원에 관한 법률」 제2조에 따른 소상공인 | +0.5 | +0.5 |
| 바. 공동수급체 구성 - 여성기업 또는 중소기업과 공동수급체(10%이상)를 구성한 경우 | +0.25 | +0.25 |

| 심 사 항 목 | 배점(점) | |
|---|--------------|--------------|
| | 일반용역 | 단순노무 |
| 사. 용역근로자 보호조치 준수 이행확약서 미제출 (단순노무용역에 한함) 1) 예정가격 산정 시 적용한 노임에 낙찰률을 곱한 수준이 상의 임금을 지급한다는 확약서 미제출 2) 「근로기준법」 등 관련법규 준수여부 미제출 가) 퇴직금, 4대사회보험료 등 법정부담금을 지급한다 나) 포괄적인 재하청을 하지 않겠다 다) 근로기준법 및 최저임금법을 위반하지 않겠다 | | △6.0 |
| 아. 부적정처리가능성(폐기물처리용역에 한함) 1) 최근 2년 내 사업장폐기물을 버리거나 매립하여 벌금형 이상을 받은 자나 행정처분을 받은자 (「폐기물관리법」 제8조 위반) △3.0 2) 최근 2년 내 폐기물관리법령 등에 따라 영업정지 3개월 이상 또는 5천만원 이상 과징금 처분을 받은 자 △2.0 3) 최근 1년 내 폐기물관리법령 등에 따라 영업정지 1개월 이상 또는 2천만원 이상 과징금 처분을 받은 자 △1.0 | △3.0 | - |
| 자. 안전·보건 1) 안전보건경영시스템 인증(한국산업안전공단) 기업 +1.0 2) 사망재해산재은폐·중대산업사고 발생 등 사업장(고용노동부 공표) △2.0 - 최근 3년간 사망재해·산재은폐 등 사업장 △1.0 - 최근 5년간 중대재해 발생 이력 업체 △1.0 | +1.0 △2.0 | +1.0 △2.0 |
| 차. 계약질서 준수 1) 근로기준법에 따른 임금체불 위반 - 고용노동부 장관이 임금체불로 명단을 공개한 횟수 당 △0.2 | △2.0 | △2.0 |

※ [주]

- 국제입찰의 경우에는 “차”목의 평가에 한하여 적용한다.
- 신인도 심사항목별 평가는 아래 항목을 제외하고 중복하여 평가할 수 있다.
가.“라. 사회적기업(예비 포함) 등” 내의 각 항목이 중복되는 경우에는 그 중 높은 평점 한 가지만 평가한다.
- “가(여성고용)”, “나(장애인고용)”, “다(중증장애인생산품 생산시설)”, “라(사회적기업) 등”, “마(중소기업)” 심사항목의 평가에서 계산결과의 소수점 처리는 소수점 셋째 자리에서 반올림한다.
- “바”의 평가는 공동계약방식의 입찰로 입찰공고한 경우에 평가하며, 여성기업 또는 중소기업 평가는 공동수급체의 대표 이외의 구성원으로서 여성이 대표인 기업 또는 중소기업의 분담비율을 합산하여 10% 이상인 경우에 대하여 평가 (『중소기업제품 공공구매종합정보망』에 등재된 경우만 평가)
- “마”의 중소기업 평가와 “바”의 공동수급체를 구성하는 경우 평가는 「중소기업제품 구매촉진 및 판로지원에 관한 법률」 등에 따라 중소기업만 참여할

수 있는 입찰의 경우에는 적용하지 아니한다.

- 6.“아” 목의 감점 적용은 해당 사실에 대한 행정처분일 등을 기준으로 하며, 벌금형 이상의 중한 처벌을 받은 경우는 형의 확정일을 기준으로 적용하며 발주기관은 상기 사항을 확인하여 적용한다. 이 경우 소송 등으로 형의 효력이 정지되었다가 재개될 경우 동 기간은 기간산정에서 제외한다.
- 7.“가”~“마”항의 평가는 주무부·처·청의 장(위임한 경우 포함)이 확인한 자료를 제출하여야 하며, 유효기간 내에 한하여 평가한다(단, 유효기간이 정해지지 아니한 경우에는 최근 2년 이내에 지정된 것에 한하여 평가한다).
8. 임금체불 공개 횡수는 적격심사 서류제출 마감일 위반건수를 산정하여 평가하며, 고용노동부 홈페이지에 공개된 명단을 확인하여 평가한다.
9. 부정당업자 평가는 입찰공고일을 기준으로 「지방자치단체를 당사자로 하는 계약에 관한 법률」 제31조에 따른 입찰참가자격 제한 기간 종료 후 1년이 지나지 아니한 자, 같은 법 제31조의2에 따른 과징금 부과 처분 후 1년이 지나지 아니한 자에 대하여 적용한다.
10. “자”의 안전보건경영시스템 인증(한국산업안전공단) 기업은 유효기간 내의 업체에 한하며 최근 3년간 사망재해·산재은폐 등 사업장(고용노동부 공표기준*), 최근 5년간 중대재해 발생 이력 업체(고용노동부 공표기준**)는 고용노동부 홈페이지 공표된 내역을 확인하여 평가한다.
 * 사망재해·산재은폐 사업장 조회방법: 고용노동부 홈페이지 > 정보공개 > 사전정보 공표목록 > 산재예방/산재보상 > 사업장의 산업재해 발생건수 등 공표
 ** 중대재해 발생 이력 업체: 고용노동부 홈페이지 공표시부터 적용

3. 지역업체 참여도 배점기준

| 심사항목 | 평 가 요 소 | 등 급 | 배 점 | 비 고 |
|----------|-------------|---|-------------|-----|
| 지역업체 참여도 | ◦ 지역업체 참여비율 | 1) 40% 이상 2) 25% 이상 ~ 40% 미만 3) 10% 이상 ~ 25% 미만 | 3 2 1 | |

- 가. 인천광역시에 주된 영업소(본점)를 둔 업체와 자발적으로 공동수급체를 구성하여 입찰한 경우 지역업체 참여비율에 해당하는 점수를 적용하며, 인천광역시에 주된 영업소(본점)를 둔 업체가 단독으로 입찰한 경우 또는 지역업체간 공동으로 입찰한 경우에는 배점한도(3점)를 적용한다.
- 나. 지역제한을 하거나 공동수급을 불허하는 등 지역업체 참여도 평가가 불필요한 경우에는 해당용역 수행능력 점수에 배점한도를 합산하여 평가한다는 내용을 반드시 입찰공고에 명시해야 한다.

[별표 4]

근로조건 이행계획의 적정성 평가기준(제3조제1항 관련)

| 심 사 항 목 | 평가점수(배점한도) | | 비 고 |
|---|------------|------|-----|
| | 제출 시 | 미제출시 | |
| 1. 예정가격 산정 시 적용한 노임에 낙찰률 을 곱한 수준이상의 임금을 지급한다는 확약서 미제출 2. 「근로기준법」 등 관련법규 준수여부 미제출 가. 퇴직금, 4대사회보험료 등 법정부담금을 지급한다 나. 포괄적인 재하청을 하지 않겠다 다. 근로기준법 및 최저임금법을 위반하지 않겠다 | - | △6.0 | |
| 계 | | △6.0 | |

주)

- “예정가격 산정시 적용한 노임”은 청소·경비용역의 경우는 해당연도 중소기업협동조합중앙회에서 발표하는 제조부분 시중노임단가(보통인부, 작업반장 등)에 과업지시서상의 해당인원, 근로기간을 곱하여 계산하되, 「근로기준법」에서 정하고 있는 제수당, 상여금, 퇴직충당금의 합계액으로 하고, 시설물관리 용역의 경우에는 해당직종의 시중노임단가에 과업지시서상의 해당인원, 근로기간을 곱하여 계산한다.
 예시) 예정가격 산정 시 적용한 노임 = 인건비(기본급+제수당+상여금+퇴직충당금) × 예정가격결정비율(사정율)
- “퇴직금, 4대사회보험료”는 근로자퇴직급여보장법 등에 의한 퇴직금과 국민연금법, 국민건강보험법, 고용보험법, 산업재해보상보험법 등 각각의 관계 법령에서 규정한 법정부담금인 의료보험, 국민연금, 산재보험, 고용보험을 의미한다.
- “「근로기준법」 및 「최저임금법」을 위반하지 않겠다는 확약사항”은 근로기준법 제107조 내지 제114조와 최저임금법 제28조의 벌칙조항을 위반하지 아니하고 동 법규를 성실히 준수한다는 확약을 말한다.

[별표 5]

용역 분야별 평가방법(제3조제1항 관련)**1. 공동수급체의 경우 분야별 평가방법**

- 가. 경영상태 평가는 구성원별로 산출한 경영상태 평가 점수에 구성원 각각의 출자비율 또는 분담비율을 곱한 후 합산하여 평가한다.
- 나. 다른 법령에 따른 업종을 보완하는 분담이행방식일 경우 공동수급체의 구성원 중 업종보완자는 평가에서 제외 할 수 있다.
- 다. 용역수행실적 또는 특별신인도 평가는 해당용역의 기초금액 대비 **최근 5년간(특별신인도 평가는 3년간)** 공동수급체 구성원 각각의 이행실적에 구성원 각자의 출자비율 또는 분담비율을 곱하여 산정한 후 이를 합산한 실적으로 평가한다. 다만, 분담이행일 경우는 각각의 이행실적 평가점수에 분담비율을 곱한 후 합산하여 평가한다.
- 라. 신인도 평가는 공동수급체 구성원별로 각각 산출한 신인도 평가점수에 출자비율 또는 분담비율을 곱하여 이를 합산하여 평가한다. 감점대상 업체가 공동수급체의 구성원으로 입찰에 참가하는 경우에는 해당 감점점수에 해당업체의 출자비율 또는 분담비율을 곱한 점수를 감점한다.

2. 이행실적 평가방법

- 가. 해당용역 이행실적은 입찰공고일을 기준으로 완성(준공)된 용역이행실적으로 평가한다.
- 나. 해당용역 이행실적은 관련협회 또는 공공기관의 확인을 받은 실적증명서(별지 제3호 서식)를 제출하여야 한다. 다만, 관련협회에 신고 받지 않은 민간회사의 용역이행실적이 있는 경우에는 세금계산서 사본(원본 제시), 계약서 사본 등 증빙자료를 첨부하여 실적증명서(별지 제3호 서식)를 제출한 경우에 한하여 인정·평가한다.
- 다. 해당용역의 인정범위 및 기준(규모·양 또는 금액)은 발주기관에서 입찰 공고 시 별도로 제시하여야 하며, 별도명시가 없다면 발주기관(부서)장이 인정하는 실적으로 한다.

- 라. 이행실적(실적누계금액)을 금액으로 평가하는 경우에는‘해당용역 기초금액 대비 각 용역 분야별 기준에서 정한 기간의 이행실적합산금액’으로 산정하여 해당 등급별 배점을 적용한다.
- 마. 합병의 경우 존속되거나 신설된 업체의 실적은 소멸된 자의 실적을 승계한 것으로 합산하여 평가하며, 분할의 경우에는 권리·의무를 승계 받은 업체의 실적으로 본다. 또한 사업 양수도의 경우에는 해당 업종을 양수한 자의 실적으로 평가하며 합병·분할·사업 양수도와 관련한 업체의 실적증빙서류를 제출하여야 한다.(다만, 분할 및 사업 양수도의 경우 실적 이행을 위하여 분할 및 사업양수도시에 권리 이외시설, 기술자 등의 요건이 필요할 때에는 이를 갖춘 경우에만 실적으로 인정한다.)

3. 경영상태 평가방법

- 가. 경영상태평가 기준비율 적용 시에는 최근연도 한국은행 발행 “기업 경영분석” 자료를 적용하며, 심사항목별 기준비율은 입찰공고 시 별도로 명시한다.
- 나. 서류 미제출 또는 경영상태 평가결과 부(-)의 수치인 경우에는 최저 등급으로 평가한다.
- 다. 경영상태 평가는 재무비율 평가방법과 신용평가방법 중 적격심사 대상(공동수급체는 각 구성원)이 선택한 방법으로 평가하고, 행정안전부 예규 지방자치단체 입찰시 낙찰자 결정기준 제2장 시설공사 적격심사 세부기준 <별표3>의 경영상태 평가방법을 준용 한다
- 라. 「신용정보의 이용 및 보호에 관한 법률」 제4조 제1항 제1호 또는 「자본시장과 금융투자업에 관한 법률」 제9조 제26항의 업무를 영위하는 신용정보업자가 입찰공고일 기준 최근 1년 이내에 평가한 회사채·기업어음에 대한 신용평가등급이나 기업신용평가등급으로 유효기간 안에(유효기간 만료일이 입찰공고일인 경우에는 포함한다) 있는 가장 최근의 신용평가등급으로 평가하되, 동일 일자에 제출된 신용평가등급이 2개 이상인 경우에는 가장 낮은 등급을 적용한다.
- 마. 합병업체는 합병 후에 평가한 신용평가등급으로 심사하고, 합병 후 신용평가등급이 없는 경우에는 합병대상업체 중 가장 낮은 신용평

가등급을 받은 업체의 신용평가등급으로 평가한다.

- 바. 계약담당자가 신용평가등급으로 평가하는 때에는 행정안전부장관이 지정하거나 등재한 신용정보업자가 발급하는 신용평가등급확인서 또는 관련협회에서 발급하는 확인서로 평가한다. 이외의 사항은 행정안전부 예규 지방자치단체 입찰시 낙찰자 결정기준 제2장 시설공사 적격심사 세부기준 <별표3> Ⅲ. 신용평가방법에 정한 바에 따른다.

◇개정이유

적격심사 이행실적 인정기간을 3년에서 5년으로 변경하여 중소기업체들의 공공조달시장 참여기회를 확대하고, 신인도 평가기준을 정비하여 중대재해 예방 능력을 갖춘 업체를 선정하려는 것임.

◇주요내용

- 가. 일반용역의 정의를 「지방자치단체 입찰 및 계약 집행기준」에 맞춰 규정함.(제2조제1호)
- 나. 적격심사 이행실적 인정기간을 3년에서 5년으로 확대함.(별표 1, 별표 2 및 별표 5)
- 다. 입찰참가자격 제한 업체의 신인도 감점 항목을 삭제하고, 안전·보건 확보에 대한 신인도 규정을 신설함.(별표 3)

입법예고

입법예고문

인천광역시입법예고 제2023-4호

인천광역시 불우어민 자녀학자금 지급 조례를 폐지함에 있어 그 취지와 주요내용을 시민에게 널리 알려 의견을 구하고자 「인천광역시 자치법규 입법에 관한 조례」 제6조제1항에 따라 다음과 같이 입법예고합니다.

2023년 1월 16일
인천광역시장

인천광역시 불우어민 자녀학자금 지급 조례
폐지조례안 입법예고

1. 폐지이유

중학교 의무(무상)교육, 고등학교 무상교육 실시에 따라 동 조례의 존속 필요성이 없어져 이를 폐지하고자 함

2. 주요내용: 인천광역시 불우어민 자녀학자금 지급 조례를 폐지함

3. 자치법규안: 별첨

4. 의견제출

이 조례의 폐지안에 대하여 의견이 있는 기관·단체 또는 개인은 2023년 2월 6일까지 다음 사항을 기재한 의견을 작성하여 인천광역시장(참조: 수산과장, 주소: 인천광역시 남동구 남동대로809, 인천시청 신관 1202호)에게 제출하여 주시기 바라며, 그 밖에 자세한 사항은 담당자 김시현(전화번호: 032-440-4855, 팩스번호: 032-440-8690, 전자메일: sh0802@korea.kr)에게 문의하시기 바랍니다.

가. 입법예고 사항에 대한 의견(찬·반 여부와 그 사유)

나. 성명(기관·단체의 경우 기관·단체명과 대표자명), 주소 및 연락처

※ 이 조례의 입법안은 인천광역시 홈페이지에 게재되어 있습니다.

(홈페이지 주소: <https://www.incheon.go.kr/legal/LE030104>)

인천광역시조례 제 호

인천광역시 불우어민 자녀학자금 지급 조례 폐지조례안

인천광역시 불우어민 자녀학자금 지급 조례는 폐지한다.

부 칙

이 조례는 공포한 날부터 시행한다.

입법예고문

인천광역시입법예고 제2023-5호

인천광역시 시내버스 준공영제 운영에 관한 조례를 개정함에 있어 그 취지와 주요내용을 시민에게 널리 알려 의견을 구하고자 「인천광역시 자치법규 입법에 관한 조례」 제6조제1항에 따라 다음과 같이 입법예고합니다.

2023년 1월 16일

인천광역시장

인천광역시 시내버스 준공영제 운영에 관한 조례

일부개정조례안 입법예고

1. 개정이유

현행 조례상의 미비점 등을 개선·보완하고 내용 변경이 필요한 사항을 일부개정하여 시내버스 준공영제 운영 사무를 원활하게 추진하려는 것임.

2. 주요내용

가. 수입금공동관리위원회의 사업 수행 범위를 조정함.(안 제9조)

나. 시내버스 준공영제 표준운송원가 산정, 재정지원금 부담수급 등에 따른 처리, 준공영제 제외 조항을 조정하고자 함(안 제13조, 제22조, 제23조)

3. 자치법규안: 별첨

4. 의견제출

이 조례의 개정안에 대하여 의견이 있는 기관·단체 또는 개인은 2023년 2월 6일까지 다음 사항을 기재한 의견을 작성하여 인천광역시(참조: 버스정책과, 주소: 인천광역시 남동구 남동대로 809)에게 제출하여 주시기 바라며, 그 밖에 자세한 사항은 담당자 이신애(전화번호 032-440-3943, 팩스번호 032-440-8674, 전자메일 zzanga97@korea.kr)에게 문의하시기 바랍니다.

가. 입법예고 사항에 대한 의견(찬·반 여부와 그 사유)

나. 성명(기관·단체의 경우 기관·단체명과 대표자명), 주소 및 연락처번호

※ 이 조례의 입법안은 인천광역시 홈페이지에 게재되어 있습니다.

(홈페이지 주소: <https://www.incheon.go.kr/legal/LE030104>)

인천광역시조례 제 호

인천광역시 시내버스 준공영제 운영에 관한 조례 일부개정조례안

인천광역시 시내버스 준공영제 운영에 관한 조례 일부를 다음과 같이 개정한다.

제9조에 제1호를 다음과 같이 신설한다.

1. 표준운송원가 정산에 관한 사항

제13조제1항을 다음과 같이 한다.

- ① 시장은 2년 마다 전문 회계기관의 용역을 통해 산정된 표준운송원가를 위원회의 의견을 수렴하여 결정한다.

제22조의 제목 “(재정지원금 부당수급 등에 따른 처리)”를 “(부정행위 및 부실운영 등에 대한 처벌)”로 하고, 같은 조 제목 외의 부분을 제1항으로 하며, 같은 조 제1항을 다음과 같이 하고, 같은 조에 제2항부터 제5항까지를 각각 다음과 같이 신설한다.

- ① 시장은 운송사업 공공재정에 손해를 입히는 부정행위를 하였을 경우 부정행위 금액 및 그 이자에 대하여 차회 재정지원금에서 차감하고 적발 당해연도 성과이윤 지급대상에서 제외 및 벌점을 부과하고 「공공재정 부정청구 금지 및 부정이익 환수 등에 관한 법률」에 따른 제재부가금을 부과한다.

- ② 시장은 운송사업자가 준공영제 운송질서를 저해하는 부실운영 행위를 하였을 경우 벌점을 부과한다.

③ 제1항 및 제2항에 따라 운송사업자에게 부과된 누적벌점이 일정 점수 이상인 경우에는 위원회 의견을 수렴하여 준공영제 재정지원금 중 일부를 차감하여 지급하거나 준공영제에서 제외한다.

④ 제1항 내지 제3항에 따른 부정행위 및 부실운영 행위에 대한 벌점 부과 및 벌점 관리, 누적 벌점에 따른 제재사항 등은 시장이 따로 정한다.

⑤ 제3항에 따라 준공영제에서 제외된 운송사업자가 노선 운행이 곤란한 경우에는 시장은 시민 불편이 없도록 해당 노선에 대체 운송수단을 마련하여야 한다

제23조를 삭제한다.

부 칙

이 조례는 공포한 날부터 시행한다.

신 · 구조문대비표

| 현행 | 개정안 |
|---|--|
| 제9조(사업) (생략) <u><신설></u> | 제9조(사업) <u>1. 표준운송원가 정산에 관한 사항</u> |
| 제13조(표준운송원가의 산정) ① <u>시장은 3년마다 전문기관의 용역을 거쳐 산정기준을 마련하고, 그에 따라 표준운송원가를 산정한다.</u> | 제13조(표준운송원가의 산정) ① <u>시장은 2년마다 전문 회계기관의 용역을 통해 산정된 표준운송원가를 위원회의 의견을 수렴하여 결정한다.</u> |
| 제22조(재정지원금 부당수급 등에 따른 처리) <u>시장은 운송사업자가 재정지원금을 부정한 방법으로 수령하거나 유용하는 경우에는 부당수급액 또는 수입누락액 전부를 환수하고 성과이윤 지원대상에서 1년간 제외한다.</u> | 제22조(부정행위 및 부실운영 등에 대한 처벌) ① <u>시장은 운송사업 공공재정에 손해를 입히는 부정행위를 하였을 경우 부정행위 금액 및 그 이자에 대하여 차회 재정지원금에서 차감하고 적발 당해연도 성과이윤 지급대상에서 제외 및 벌점을 부과하고 「공공재정 부정청구 금지 및 부정이익 환수 등에 관한 법률」에 따른 제재부가금을 부과한다.</u> |
| <u><신설></u> | ② <u>시장은 운송사업자가 준공영제 운송질서를 저해하는 부실운영 행위를 하였을 경우 벌점을 부과한다.</u> |
| <u><신설></u> | ③ <u>제1항 및 제2항에 따라 운송사업자에게 부과된 누적벌점이 일정 점수 이상인 경우에는 위원회 의견</u> |

<신 설>

<신 설>

제23조(준공영제 제외) ① 시장은 제22조에 따른 처분을 5년 이내에 2회 이상 받는 등 준공영제 운영 질서를 심히 저해한다고 판단되는 운송사업자를 준공영제에서 영구 또는 일정기간을 정하여 제외할 수 있다.

② 제1항에 따라 준공영제에서 제외된 운송사업자가 노선 운행이 곤란한 경우에는 시장은 시민 불편이 없도록 해당 노선에 대체 운송수단을 마련하여야 한다.

을 수렴하여 준공영제 재정지원금 중 일부를 차감하여 지급하거나 준공영제에서 제외한다.

④ 제1항 내지 제3항에 따른 부정 행위 및 부실운영 행위에 대한 벌점 부과 및 벌점 관리, 누적 벌점에 따른 제재사항 등은 시장이 따로 정한다.

⑤ 제3항에 따라 준공영제에서 제외된 운송사업자가 노선 운행이 곤란한 경우에는 시장은 시민 불편이 없도록 해당 노선에 대체 운송수단을 마련하여야 한다.

<삭 제>

관 계 법 령

[여객자동차 운수사업법]

제50조(재정 지원) ① (생략)

② 시·도는 다음 각 호의 어느 하나에 해당하는 사유가 있으면 여객자동차 운수사업자에게 필요한 자금의 일부를 보조하거나 융자할 수 있다. 이 경우 보조 또는 융자의 대상 및 방법과 보조금 또는 융자금의 상환 등에 관하여 필요한 사항은 해당 시·도의 조례로 정한다.

1.~2.(생략)

3. 대중교통을 활성화하기 위하여 버스교통체계를 개선하는 경우

4.~6.(생략)

③~④(생략)

[지방자치단체 보조금 관리에 관한 법률]

제12조(법령 위반 등에 따른 교부 결정의 취소) ① 지방자치단체의 장은 지방보조사업자가 다음 각 호의 어느 하나에 해당하는 경우에는 지방보조금 교부 결정의 전부 또는 일부를 취소할 수 있다.

1. 지방보조금을 다른 용도에 사용한 경우

2. 법령, 조례, 지방보조금 교부 결정의 내용 또는 법령에 따른 지방자치단체의 장의 처분을 위반한 경우

3. 거짓 신청이나 그 밖의 부정한 방법으로 지방보조금을 교부받은 경우

4. 그 밖에 지방보조사업의 수행이 곤란한 경우로서 조례로 정하는 사유에 해당하는 경우

비용추계서 미첨부 사유서

1. 비용 발생 요인

- 표준운송원가 산정 용역 비용(안 제13조)

2. 미첨부 근거 규정

- 「인천광역시 의안의 비용추계에 관한 조례」 제3조제1항제1호
 - 예상되는 비용이 연평균 1억원 미만이거나 한시적인 경비로서 총 3억원 미만인 경우

3. 미첨부 사유

- 예상되는 비용이 연평균 1억원 미만으로, 「인천광역시 의안의 비용추계에 관한 조례」 제3조제1항제1호에 따라 비용추계서 제출 범위에 해당하지 않음

4. 작성자: 교통건설국 버스정책과장 성 하 영

입법예고문

인천광역시입법예고 제2023-6호

소방 관계 법령불부합 조례 정비를 위한 「인천광역시 주택의 소방시설 설치에 관한 조례」 등 3개 조례를 개정함에 있어 그 취지와 주요내용을 시민에게 널리 알려 의견을 구하고자 「인천광역시 자치법규 입법에 관한 조례」 제6조제1항에 따라 다음과 같이 입법예고합니다.

2023년 1월 16일

인천광역시장

소방 관계 법령불부합 조례 정비를 위한

인천광역시 주택의 소방시설 설치에 관한 조례 등 3개 조례

일부개정조례안 입법예고

1. 개정이유

상위법령과 불부합하게 인용하는 조문 등을 정비하기 위해 「인천광역시 주택의 소방시설 설치에 관한 조례」 등 3개 조례를 일괄개정하려는 것임.

2. 주요내용

가. 목적에 관한 사항을 정함.(안 제1조)

나. 근거조항의 제명, 인용조항 및 용어 등을 정비함.(안 제2조부터 제4조까지)

3. 의견제출

이 규칙의 개정안에 대하여 의견이 있는 기관·단체 또는 개인은 2023년 2월 6일까지 다음 사항을 기재한 의견을 작성하여 인천광역시(참조: 소방본부 예방안전과, 주소 : 인천광역시 미추홀구 인하로 190, 6층 예방안전과)으로 제출하여 주시기 바라며, 그 밖에 자세한 사항은 담당자 나진석(전화번호 032-870-3053, 팩스번호 032-870-3086, 전자메일 njs0623@korea.kr)에게 문의하시기 바랍니다.

가. 입법예고 사항에 대한 의견(찬·반 여부와 그 사유)

나. 성명(기관·단체의 경우 기관·단체명과 대표자명), 주소 및 연락처번호

※ 이 규칙의 입법안은 인천광역시 홈페이지에 게재되어 있습니다.

(홈페이지 주소: <https://www.incheon.go.kr/legal/>)

4. 참고사항

가. 소방 관계 법령불부합 조례 정비를 위한 인천광역시 주택의 소방시설 설치에 관한 조례 등 3개 조례 일부개정조례안

나. 신·구조문대비표

다. 관련법령

인천광역시조례 제 호

소방 관계 법령불부합 조례 정비를 위한 인천광역시 주택의
소방시설 설치에 관한 조례 등 3개 조례 일부개정조례안

제1조(목적) 이 조례는 인천광역시 조례에서 인용 조문 또는 용어를 상위법령과 맞지 않게 인용하는 조문을 일괄 정비하여 법령 적합성을 확보하고 시민의 편익을 증진함을 목적으로 한다.

제2조(「인천광역시 주택의 소방시설 설치에 관한 조례」의 개정) 인천광역시 주택의 소방시설 설치에 관한 조례 일부를 다음과 같이 개정한다.

제1조 중 “「화재예방, 소방시설 설치·유지 및 안전관리에 관한 법률」 제8조제3항”을 “「소방시설 설치 및 관리에 관한 법률」 제10조제3항”으로 한다.

제4조 중 “「화재예방, 소방시설 설치·유지 및 안전관리에 관한 법률」 제8조제3항”을 “「소방시설 설치 및 관리에 관한 법률」 제10조제3항”으로 한다.

제3조(「인천광역시 공공건축물에 대한 소방시설공사 분리발주 조례」의 개정) 인천광역시 공공건축물에 대한 소방시설공사 분리발주 조례 일부를 다음과 같이 개정한다.

제2조제1호 중 “「화재예방, 소방시설 설치·유지 및 안전관리에 관한 법률」 제2조제1항제1호”를 “「소방시설 설치 및 관리에 관한 법률」 제2조제1항제1호”로, “피난설비”를 “피난구조설비”로 한다.

제4조(「인천광역시 공동주택의 옥상피난설비 관리 및 지원에 관한 조례」의 개정) 인천광역시 공동주택의 옥상피난설비 관리 및 지원에 관한 조례 일부를 다음과 같이 개정한다.

제2조제1호 중 “「화재예방, 소방시설 설치·유지 및 안전관리에 관한 법률」 제2조제1항제3호”를 “「소방시설 설치 및 관리에 관한 법률」 제2조제1항제3호”로 하고, 같은 조 제3호 중 “「유도등 및 유도표지의 화재안전기준」 제3조제1호부터 제10호”를 “「유도등 및 유도표지의 화재안전성능 기준(NFPC 303)」 제3조제1호부터 제11호”로 한다.

부 칙

이 조례는 공포한 날부터 시행한다.

신 · 구조문 대비표

인천광역시 주택의 소방시설 설치에 관한 조례
일부개정조례안

| 현행 | 개정안 |
|---|---|
| 제1조(목적) 이 조례는 시민의 자율적인 안전관리를 촉진하기 위한 사항, 「화재예방, 소방시설 설치·유지 및 안전관리에 관한 법률」 제8조제3항에서 위임된 사항 및 그 시행에 관하여 필요한 사항을 규정함을 목적으로 한다. | 제1조(목적) ----- ----- -----「소방시설 설치 및 관리에 관한 법률」 제10조제3항----- ----- ----- ----- --. |
| 제4조(설치기준) 「화재예방, 소방시설 설치·유지 및 안전관리에 관한 법률」 제8조제3항에 따른 주택용 소방시설의 설치기준은 별표와 같다. | 제4조(설치기준) 「소방시설 설치 및 관리에 관한 법률」 제10조제3항----- ----- -----. |

인천광역시 공공건축물에 대한 소방시설공사 분리발주 조례 일부개정조례안

| 현 행 | 개 정 안 |
|---|---|
| 제2조(정의) 이 조례에서 사용하는 용어의 뜻은 다음 각 호와 같다. | 제2조(정의) ----- ----- --- |
| 1. “소방시설”이란 「화재예방, 소방시설 설치·유지 및 안전관리에 관한 법률」 제2조제1항제1호 및 같은 법률 시행령 제3조의 소화설비, 경보설비, 피난설비, 소화용수설비, 그 밖에 소화활동설비를 말한다. | 1. ----- 「소방시설 설치 및 관리에 관한 법률」 제2조제1항제1호 ----- ----- ----- <u>피난구조설비</u> ----- -----. |
| 2. ~ 6. (생략) | 2. ~ 6. (현행과 같음) |

인천광역시 공동주택의 옥상피난설비 관리 및 지원에 관한 조례 일부개정조례안

| 현행 | 개정안 |
|---|---|
| 제2조(정의) 이 조례에서 사용하는 용어의 뜻은 다음과 같다. | 제2조(정의) ----- -----. |
| 1. “공동주택”이란 「화재예방, 소방시설 설치·유지 및 안전관리에 관한 법률」 제2조제1항제3호의 특정소방대상물로서 옥상 대피가 가능한 공동주택을 말한다. | 1. ----- 「소방시설 설치 및 관리에 관한 법률」 제2조제1항제3호----- ----- -----. |
| 2. (생략) | 2. (현행과 같음) |
| 3. “옥상피난설비”란 화재 시 신속한 옥상 대피를 위하여 설치하는 시설로서 「유도등 및 유도표지의 화재안전기준」 제3조제1호부터 제10호까지의 규정에 따른 시설 또는 이와 비슷한 시설을 말한다. | 3. ----- ----- 「유도등 및 유도표지의 화재안전성능기준(NFPC 303)」 제3조제1호부터 제11호----- -----. |

관계 법령

□ 「소방시설 설치 및 관리에 관한 법률」

제2조(정의) ① 이 법에서 사용하는 용어의 뜻은 다음과 같다.

1. “소방시설”이란 소화설비, 경보설비, 피난구조설비, 소화용수설비, 그 밖에 소화활동설비로서 대통령령으로 정하는 것을 말한다.
2. “소방시설등”이란 소방시설과 비상구(非常口), 그 밖에 소방 관련 시설로서 대통령령으로 정하는 것을 말한다.
3. “특정소방대상물”이란 건축물 등의 규모·용도 및 수용인원 등을 고려하여 소방시설을 설치하여야 하는 소방대상물로서 대통령령으로 정하는 것을 말한다.
4. “화재안전성능”이란 화재를 예방하고 화재발생 시 피해를 최소화하기 위하여 소방대상물의 재료, 공간 및 설비 등에 요구되는 안전성능을 말한다.
5. “성능위주설계”란 건축물 등의 재료, 공간, 이용자, 화재 특성 등을 종합적으로 고려하여 공학적 방법으로 화재 위험성을 평가하고 그 결과에 따라 화재안전성능이 확보될 수 있도록 특정소방대상물을 설계하는 것을 말한다.
6. “화재안전기준”이란 소방시설 설치 및 관리를 위한 다음 각 목의 기준을 말한다.

가. 성능기준: 화재안전 확보를 위하여 재료, 공간 및 설비 등에 요구되는 안전성능으로서 소방청장이 고시로 정하는 기준

나. 기술기준: 가목에 따른 성능기준을 충족하는 상세한 규격, 특정한 수치 및 시험방법 등에 관한 기준으로서 행정안전부령으로 정하는 절차에 따라 소방청장의 승인을 받은 기준

7. “소방용품”이란 소방시설등을 구성하거나 소방용으로 사용되는 제품 또는 기기로서 대통령령으로 정하는 것을 말한다.

제10조(주택에 설치하는 소방시설) ① 다음 각 호의 주택의 소유자는 소화기 등 대통령령으로 정하는 소방시설(이하 “주택용소방시설”이라 한다)을 설치하여야 한다.

1. 「건축법」 제2조제2항제1호의 단독주택

2. 「건축법」 제2조제2항제2호의 공동주택(아파트 및 기숙사는 제외한다)

② 국가 및 지방자치단체는 주택용소방시설의 설치 및 국민의 자율적인 안전관리를 촉진하기 위하여 필요한 시책을 마련하여야 한다.

③ 주택용소방시설의 설치기준 및 자율적인 안전관리 등에 관한 사항은 특별시·광역시·특별자치시·도 또는 특별자치도(이하 “시·도”라 한다)의 조례로 정한다.

□ 「유도등 및 유도표지의 화재안전성능기준」

제3조(정의) 이 기준에서 사용되는 용어의 정의는 다음과 같다.

1. “유도등”이란 화재 시에 피난을 유도하기 위한 등으로서 정상상태에서는 상용전원에 따라 켜지고 상용전원이 정전되는 경우에는 비상전원으로 자동전환되어 켜지는 등을 말한다.

2. "피난구유도등"이란 피난구 또는 피난경로로 사용되는 출입구를 표시하여 피난을 유도하는 등을 말한다.
3. "통로유도등"이란 피난통로를 안내하기 위한 유도등으로 복도통로유도등, 거실통로유도등, 계단통로유도등을 말한다.
4. "복도통로유도등"이란 피난통로가 되는 복도에 설치하는 통로유도등으로서 피난구의 방향을 명시하는 것을 말한다.
5. "거실통로유도등"이란 거주, 집무, 작업, 집회, 오락 그 밖에 이와 유사한 목적을 위하여 계속적으로 사용하는 거실, 주차장 등 개방된 통로에 설치하는 유도등으로 피난의 방향을 명시하는 것을 말한다.
6. "계단통로유도등"이란 피난통로가 되는 계단이나 경사로에 설치하는 통로유도등으로 바닥면 및 디딤 바닥면을 비추는 것을 말한다.
7. "객석유도등"이란 객석의 통로, 바닥 또는 벽에 설치하는 유도등을 말한다.
8. "피난구유도표지"란 피난구 또는 피난경로로 사용되는 출입구를 표시하여 피난을 유도하는 표지를 말한다.
9. "통로유도표지"란 피난통로가 되는 복도, 계단등에 설치하는 것으로서 피난구의 방향을 표시하는 유도표지를 말한다.
10. "피난유도선"이란 햇빛이나 전등불에 따라 축광(이하 "축광방식"이라 한다)하거나 전류에 따라 빛을 발하는(이하 "광원점등방식"이라 한다) 유도체로서 어두운 상태에서 피난을 유도할 수 있도록 띠 형태로 설치되는 피난유도시설을 말한다.
11. "입체형"이란 유도등 표시면을 2면 이상으로 하고 각 면마다 피난유

도표시가 있는 것을 말한다.

12. "3선식 배선"이란 평상시에는 유도등을 소등 상태로 유도등의 비상전원을 충전하고, 화재 등 비상시 점등 신호를 받아 유도등을 자동으로 점등되도록 하는 방식의 배선을 말한다.

인천광역시의회공고 제2023-4호

인천광역시 영유아 보육 조례 일부개정조례안 입법예고

『인천광역시 영유아 보육 조례』를 일부 개정함에 있어 그 입법취지와 주요 내용을 시민에게 널리 알려 의견을 구하고자 「인천광역시의회 회의규칙」 제12조의 규정에 의하여 다음과 같이 입법예고 합니다.

2023년 1월 9일

인 천 광 역 시 의 회 의 장

1. 제안이유

- 「영유아보육법」 및 같은 법 시행규칙에 따르면 영유아 100명 이상을 보육하는 어린이집은 간호인력을 의무적으로 1명씩 두어야 하지만 영유아 100명 미만 시설은 간호인력 배치의무가 없는 상황임.
- 이에 지원 근거를 명확히 하여 100명 미만 어린이집에 간호사가 정기적으로 방문, 영유아 발달 상태와 건강·위생 등을 점검하고 보육교직원을 대상으로 안전사고 예방법 등을 교육해 영유아 건강관리 사각지대를 해소하려는 것임.

2. 주요내용

- 어린이집 영유아 건강관리를 위한 방문간호사 지원 사항을 규정함.
(안 제8조의2신설)

3. 의견제출

이 조례 개정안에 대하여 의견이 있는 기관·단체 또는 개인은 2023년 1월 19일(목)까지 다음 사항을 기재한 의견서를 작성하여 우편, 팩스 또는 e-mail로 인천광역시의회(참조 : 시의회 문화복지전문위원실, 전화 032-440-6222, 팩스 032-440-8764, 이메일 enknight@korea.kr)에게 제출하여 주시기 바랍니다.

가. 예고사항에 대한 항목별 의견(찬·반 여부와 그 사유)

나. 의견제출자의 주소·성명(단체 또는 법인의 경우에는 단체명 또는 법인명과 그 대표자 성명) 및 전화번호

| 제출자 | 해당 조항 | 찬반여부 및 사유 | 비고 |
|----------------------------|-------|-----------|----|
| ○주 소 : ○성 명 : ○연락처 : | | | |

※ 다른 서식 사용 가능

4. 참고사항

- 관련법령 검토와 발췌사항 1부. (붙임1)
- 비용추계서 1부. (붙임2)

인천광역시조례 제 호

인천광역시 영유아 보육 조례 일부개정조례안

인천광역시 영유아 보육 조례 일부를 다음과 같이 개정한다.

제8조의2를 다음과 같이 신설한다.

제8조의2(어린이집 영유아 건강관리) ① 시장은 어린이집 영유아의 안전과 효율적인 건강관리를 위하여 현원 100명 미만 어린이집에 간호사를 지원할 수 있다.

② 시장은 제1항에 따른 사무의 전부 또는 일부를 관련 전문기관 또는 법인·단체 등에 위탁할 수 있다.

부 칙

이 조례는 공포한 날부터 시행한다.

신 · 구조문대비표

| 현 행 | 개 정 안 |
|--------|---|
| <신 설> | <p><u>제8조의2(어린이집 영유아 건강관리) ① 시장은 어린이집 영유아의 안전과 효율적인 건강관리를 위하여 현원 100명 미만 어린이집에 간호사를 지원할 수 있다.</u></p> <p><u>② 시장은 제1항에 따른 사무의 전부 또는 일부를 관련 전문기관 또는 법인·단체 등에 위탁할 수 있다.</u></p> |

[붙임 1] 관련법령 검토와 발췌사항

관계법령 검토와 발췌사항

| | |
|--------------|--|
| 관계 법령 | <input type="checkbox"/> 「영유아보육법」 <input type="checkbox"/> 「영유아보육법 시행규칙」 <input type="checkbox"/> 「감염병의 예방 및 관리에 관한 법률」 “내용은 별지 작성” |
| 관련법규 정비대상 | “해당 없음” |
| 관련자료 | “해당 없음” |

관계법령 발췌사항

☐ 영유아보육법

제31조(건강관리 및 응급조치) ① 어린이집의 원장은 영유아와 보육교직원에 대하여 정기적으로 건강진단을 실시하되, 「국민건강보험법」 제52조 및 「의료급여법」 제14조에 따른 건강검진으로 갈음할 수 있다. 다만, 영유아의 경우 보호자로 하여금 그 검진결과 통보서를 제출하도록 하고 제29조의2에 따른 어린이집 생활기록부에 기록하여 관리하는 등 건강관리를 하여야 한다.

② 어린이집의 원장은 영유아에게 질병·사고 또는 재해 등으로 인하여 위급 상태가 발생한 경우 즉시 응급의료기관에 이송하여야 한다.

③ 제1항에 따른 건강진단의 구체적인 기준과 내용 등 필요한 사항은 보건복지부령으로 정한다.

제32조(치료 및 예방조치) ① 어린이집의 원장은 제31조에 따른 건강진단 결과 질병에 감염되었거나 감염될 우려가 있는 영유아에 대하여 그 보호자와 협의하여 질병의 치료와 예방에 필요한 조치를 하여야 한다.

② 어린이집의 원장은 다음 각 호의 어느 하나에 해당하는 영유아, 어린이집 거주자 및 보육교직원을 보건복지부령으로 정하는 바에 따라 어린이집으로부터 격리시키는 등 필요한 조치를 할 수 있다.

1. 제31조에 따른 건강진단의 결과나 그 밖에 의사의 진단 결과 감염병에 감염 또는 감염된 것으로 의심되거나 감염될 우려가 있는 자

2. 「감염병의 예방 및 관리에 관한 법률」 제2조제15호의2에 따른 감염병

의심자

- ③ 어린이집의 원장은 제1항의 조치를 위하여 필요하면 「지역보건법」 제10조와 제13조에 따른 보건소 및 보건지소, 「의료법」 제3조에 따른 의료기관에 협조를 구할 수 있다.
- ④ 제2항에 따라 협조를 요청받은 보건소·보건지소 및 의료기관의 장은 적절한 조치를 취하여야 한다.
- ⑤ 어린이집의 원장은 간호사(간호조무사를 포함한다)로 하여금 영유아가 의사의 처방, 지시에 따라 투약행위를 할 때 이를 보조하게 할 수 있다. 이 경우 어린이집의 원장은 보호자의 동의를 받아야 한다.

□ 영유아보육법 시행규칙

제10조(보육교직원의 배치기준) 법 제17조제5항에 따른 보육교직원의 배치 기준은 별표 2와 같다.

■ 영유아보육법 시행규칙 [별표 2] <개정 2021. 3. 30.>

보육교직원의 배치기준(제10조 관련)

1. 어린이집에 두어야 하는 보육교직원과 그 수
 - 가. 어린이집의 원장 1명. 다만, 영유아 20명 이하를 보육하는 어린이집은 어린이집의 원장이 보육교사를 겸임할 수 있다.
 - 나. 보육교사. 이 경우 보육교사는 다음의 구분에 따라 배치되어야 하고, 보육교사의 업무 부담을 경감할 수 있도록 보조교사 등을 둔다.
 - 1) 만 1세 미만의 영유아 3명당 1명을 원칙으로 한다.
 - 2) 만 1세 이상 만 2세 미만의 영유아 5명당 1명을 원칙으로 한다.
 - 3) 만 2세 이상 만 3세 미만의 영유아 7명당 1명을 원칙으로 한다.
 - 4) 만 3세 이상 만 4세 미만의 영유아 15명당 1명을 원칙으로 한다.
 - 5) 만 4세 이상 미취학 영유아 20명당 1명을 원칙으로 하며, 영유아 40명당 1명은 보육교사 1급 자격을 가진 사람이어야 한다.
 - 6) 취학아동 20명당 1명을 원칙으로 한다.
 - 7) 장애아 보육은 장애아 3명당 1명을 원칙으로 하되, 장애아 9명당 1명은 특수교사

자격소지자로 한다.

8) 법 제24조의2제1항에 따라 보육시간을 구분하여 운영하는 경우 기본보육의 보육교사는 1)부터 7)까지의 규정에 따라 배치되어야 하고, 연장보육의 보육교사는 다음의 구분에 따라 배치되어야 한다.

가) 만 3세 미만의 영유아 5명당 1명을 원칙으로 한다. 다만, 만 1세 미만의 영유아만을 대상으로 하는 경우에는 영유아 3명당 1명을 원칙으로 한다.

나) 만 3세 이상 미취학 영유아 15명당 1명을 원칙으로 한다.

다) 장애아 보육은 장애아 3명당 1명을 원칙으로 한다.

다. 간호사

영유아 100명 이상을 보육하는 어린이집의 경우 간호사(간호조무사를 포함한다. 이하 같다) 1명을 두어야 한다.

라. 영양사

영유아 100명 이상을 보육하는 어린이집의 경우에 영양사 1명을 두는 것을 원칙으로 하며, 영유아 100명 이상 200명 미만을 보육하는 어린이집이 단독으로 영양사를 두는 것이 곤란한 경우에는 같거나 인접한 시·군·구의 2개 이내 어린이집이 공동으로 영양사를 둘 수 있다.

마. 조리원

영유아 40명 이상 80명 이하를 보육하는 어린이집의 경우 조리원 1명을 두며, 영유아가 80명을 초과할 때마다 1명씩 증원한다.

바. 그 밖의 보육교직원

어린이집의 규모와 특성에 따라 의사(또는 축탁의사), 사회복지사, 사무원, 관리인, 위생원, 운전기사, 치료사 등의 보육교직원을 둘 수 있다.

사. 어린이집의 원장이 간호사 또는 영양사 자격이 있는 경우에는 간호사 또는 영양사를 겸직하게 할 수 있다.

2. 보육교직원의 복무

가. 어린이집의 원장은 전임이어야 하며, 다른 어린이집, 사회복지시설, 유치원 및 종교시설 등의 업무를 겸임할 수 없다.

나. 반을 담당하는 보육교사의 근무시간은 평일 8시간(연장보육을 담당하는 보육교사의 경우에는 평일 4시간)을 원칙으로 하고, 그 밖에 전후로 연장되는 시간은 어린이집의 원장과 보육교사가 교대 근무하며, 초과근무수당을 지급하여야 한다.

다. 보육교직원의 휴가

보육교직원의 휴가는 보육 공백을 최소화할 수 있도록 순번제로 실시하고, 보수교육, 출산휴가 등으로 어린이집의 원장, 보육교사 또는 그 밖의 보육교직원의 공백이 생기는 경우에는 이를 대체할 수 있는 대체원장, 대체교사 또는 그 밖의 인력을 각각 배치하여야 한다.

□ 감염병의 예방 및 관리에 관한 법률

제4조(국가 및 지방자치단체의 책무) ① 국가 및 지방자치단체는 감염병환자 등의 인간으로서의 존엄과 가치를 존중하고 그 기본적 권리를 보호하며, 법률에 따르지 아니하고는 취업 제한 등의 불이익을 주어서는 아니 된다.

② 국가 및 지방자치단체는 감염병의 예방 및 관리를 위하여 다음 각 호의 사업을 수행하여야 한다.

1. 감염병의 예방 및 방역대책
2. 감염병환자등의 진료 및 보호
3. 감염병 예방을 위한 예방접종계획의 수립 및 시행
4. 감염병에 관한 교육 및 홍보
5. 감염병에 관한 정보의 수집·분석 및 제공
6. 감염병에 관한 조사·연구
7. 감염병병원체(감염병병원체 확인을 위한 혈액, 체액 및 조직 등 검체를 포함한다) 수집·검사·보존·관리 및 약제내성 감시(藥劑耐性 監視)
8. 감염병 예방 및 관리 등을 위한 전문인력의 양성
- 8의2. 감염병 예방 및 관리 등의 업무를 수행한 전문인력의 보호
9. 감염병 관리정보 교류 등을 위한 국제협력
10. 감염병의 치료 및 예방을 위한 의료·방역 물품의 비축
11. 감염병 예방 및 관리사업의 평가
12. 기후변화, 저출산·고령화 등 인구변동 요인에 따른 감염병 발생조사·연구 및 예방대책 수립
13. 한센병의 예방 및 진료 업무를 수행하는 법인 또는 단체에 대한 지원

14. 감염병 예방 및 관리를 위한 정보시스템의 구축 및 운영
 15. 해외 신종감염병의 국내 유입에 대비한 계획 준비, 교육 및 훈련
 16. 해외 신종감염병 발생 동향의 지속적 파악, 위험성 평가 및 관리대상
해외 신종감염병의 지정
 17. 관리대상 해외 신종감염병에 대한 병원체 등 정보 수집, 특성 분석, 연
구를 통한 예방과 대응체계 마련, 보고서 발간 및 지침(매뉴얼을 포함한다)
고시
- ③ 국가·지방자치단체(교육감을 포함한다)는 감염병의 효율적 치료 및 확산방지를 위하여 질병의 정보, 발생 및 전파 상황을 공유하고 상호 협력하여야 한다.
- ④ 국가 및 지방자치단체는 「의료법」에 따른 의료기관 및 의료인단체와 감염병의 발생 감시·예방을 위하여 관련 정보를 공유하여야 한다.

[붙임 2] 비용추계서

비 용 추 계 서

1. 비용 발생 요인 및 관련조문

가. 어린이집 영유아 건강관리 (안 제8조의2)

- ① 시장은 어린이집 영유아의 안전과 효율적인 건강관리를 위하여 정원 100명 미만 어린이집에 간호사를 지원할 수 있다.
- ② 시장은 제1항에 따른 사무의 전부 또는 일부를 관련 전문기관 또는 법인·단체 등에 위탁할 수 있다.

2. 비용 추계결과

가. 추계의 전제

- 기 추진중인 어린이집 방문간호사 사업의 지속적 추진
(※위탁기간 : 2022. 2. 28. ~ 2024. 12. 31.)

나. 추계 결과

- 어린이집 방문간호사 사업 : 419,250천원(2023년도)
 - ※ 기 추진중인 민간위탁사업으로 간호사가 어린이집에 월2회(10개월) 방문하여 영유아 건강관리, 보육교직원 건강교육 실시
 - 전담인력(1인) 및 방문간호사(16명이상) 인건비 : 395,000천원
 - 관리운영비(방문필수품, 교육비, 기타운영비 등) : 24,000천원

다. 재원조달방안 : 시비 100%

3. 연도별 비용 추계표 : 붙임

4. 작성자

여성가족국 영유아정책과장 김홍은

연도별 비용 추계표

(단위 : 천 원)

| 구 분 | | 1차년도 (2023년) | 2차년도 (2024년) | 3차년도 (2025년) | 4차년도 (2026년) | 5차년도 (2027년) | 계 |
|--------|------|-----------------|-----------------|-----------------|-----------------|-----------------|-----------|
| 세입 | 일반회계 | - | - | - | - | - | - |
| | 소계 | - | - | - | - | - | - |
| 세출 | 일반회계 | 419,250 | 419,250 | 419,250 | 419,250 | 419,250 | 2,096,250 |
| | 소계 | 419,250 | 419,250 | 419,250 | 419,250 | 419,250 | 2,096,250 |
| 재원 조달 | | 시비 | 시비 | 시비 | 시비 | 시비 | 시비 |
| 국 비 | | | | | | | |
| 시비 | 소 계 | 419,250 | 419,250 | 419,250 | 419,250 | 419,250 | 2,096,250 |
| | 일반회계 | 419,250 | 419,250 | 419,250 | 419,250 | 419,250 | 2,096,250 |
| | 특별회계 | | | | | | |
| | 기 금 | | | | | | |
| 군 · 구비 | | | | | | | |
| 민 간 | | | | | | | |
| 기 타 | | | | | | | |

인천광역시의회공고 제2023-5호

인천광역시 보건의료인력 지원 조례안 입법예고

『인천광역시 보건의료인력 지원 조례』를 제정함에 있어 그 입법취지와 주요내용을 시민에게 널리 알려 의견을 구하고자 「인천광역시의회 회의규칙」 제12조의 규정에 의하여 다음과 같이 입법예고 합니다.

2023년 1월 9일

인 천 광 역 시 의 회 의 장

1. 제안이유

가. 고령사회 진입과 코로나19 팬데믹 발생으로 인해 보건의료인력이 현장에서 겪는 어려움이 가중되고 있는 상황임.

나. 이에, 보건의료인력 수급 지원 및 복리증진에 필요한 사항을 규정함으로써 보건의료서비스의 질을 제고하고 시민의 건강 증진에 이바지하려는 것임.

2. 주요내용

가. 연도별 보건의료인력 시행계획의 수립을 규정 (안 제4조)

나. 보건의료인력 지원에 관한 심의·자문을 위한 위원회 구성을 규정 (안 제5조)

다. 보건의료인력의 양성 및 자질향상을 위한 실습교육과 근무환경 개선을 위한 근거를 규정 (안 제6조 및 제7조)

3. 의견제출

이 조례 제정안에 대하여 의견이 있는 기관·단체 또는 개인은 2023년 1월 19일(목)까지 다음 사항을 기재한 의견서를 작성하여 우편, 팩스 또는 e-mail로 인천광역시의회(참조 : 시의회 문화복지전문위원실, 전화 032-440-6222, 팩스 032-440-8764, 이메일 enknight@kor ea.kr)에게 제출하여 주시기 바랍니다.

가. 예고사항에 대한 항목별 의견(찬·반 여부와 그 사유)

나. 의견제출자의 주소·성명(단체 또는 법인의 경우에는 단체명 또는 법인명과 그 대표자 성명) 및 전화번호

| 제출자 | 해당 조항 | 찬반여부 및 사유 | 비고 |
|--------|-------|-----------|----|
| ○주 소 : | | | |
| ○성 명 : | | | |
| ○연락처 : | | | |

※ 다른 서식 사용 가능

4. 참고사항

- 관련법령 검토와 발췌사항 1부. (붙임1)
- 비용추계서 1부. (붙임2)

인천광역시조례 제 호

인천광역시 보건의료인력 지원 조례안

제1조(목적) 이 조례는 「보건의료인력지원법」에 따라 인천광역시내 보건의료인력의 원활한 수급과 복지향상 지원을 위해 필요한 사항을 규정함으로써 보건의료서비스의 질을 높이고 시민의 건강 증진에 이바지하는 것을 목적으로 한다.

제2조(정의) 이 조례에서 사용하는 용어의 뜻은 다음과 같다.

1. “보건의료인력”이란 「보건의료인력지원법」(이하 “법”이라 한다) 제2조 제3호 각 목에 따른 사람을 말한다.
2. “보건의료기관 종사자”란 법 제2조제4호에 따른 사람을 말한다.

제3조(책무) 인천광역시장(이하 “시장”이라 한다)은 보건의료인력의 원활한 수급과 복지향상을 지원하기 위하여 지역 보건의료 환경 및 특성에 적합한 시책을 수립·시행하여야 한다.

제4조(보건의료인력 시행계획의 수립·시행) ① 시장은 법 제5조에 따른 보건의료인력 종합계획에 따라 연도별 보건의료인력 시행계획(이하 “시행계획”이라 한다)을 수립·시행하여야 한다.

- ② 시장은 시행계획을 「지역보건법」 제7조에 따른 지역보건의료계획에 반영하여야 한다.

제5조(보건의료인력지원위원회 설치 및 기능) ① 시장은 보건의료인력에 관한 지원 등 주요 시책에 관한 다음 각 호의 사항을 심의·자문하기 위하여

인천광역시 보건의료인력지원위원회(이하 “위원회”라 한다)를 설치·운영한다.

1. 제4조에 따른 시행계획에 관한 사항
2. 보건의료인력 및 보건의료기관 종사자(이하 “보건의료인력등”이라 한다)의 복지향상과 관련한 지원에 관한 사항
3. 그 밖에 시장이 필요하다고 인정하는 사항

② 제1항에 따른 위원회의 기능은 「인천광역시 지역보건의료심의위원회 설치 및 운영 조례」에 따른 인천광역시 지역보건의료심의위원회가 대신한다.

제6조(보건의료인력의 양성 및 자질향상) ① 시장은 우수한 보건의료인력을 양성하기 위하여 보건의료인력 양성기관에 대하여 실습교육 등에 필요한 지원을 할 수 있다.

② 시장은 보건의료인력의 의료기술 향상 및 역량 증진을 위하여 필요한 교육·훈련을 실시할 수 있다.

제7조(보건의료인력등의 근무환경 개선) ① 시장은 보건의료인력등의 적정 노동시간 확보 및 근무환경 개선을 위하여 노력하여야 한다.

② 시장은 교대근무 또는 야간근무하는 보건의료인력등의 건강권을 보호하고 근무 선택권을 보장하기 위하여 필요한 지원을 할 수 있다.

부 칙

제1조(시행일) 이 조례는 공포한 날부터 시행한다.

제2조(다른 조례의 개정) 인천광역시 지역보건의료심의위원회 설치 및 운영
조례 일부를 다음과 같이 개정한다.

제3조제5호를 제6호로 하고, 같은 조에 제5호를 다음과 같이 신설한다.

5. 「인천광역시 보건의료인력 지원 조례」 제5조제1항 각 호에 관한 사항

[붙임 1] 관련법령 검토와 발체사항

관계법령 검토와 발체사항

| | |
|--------------|--|
| 관계 법령 | <input type="checkbox"/> 「보건의료인력지원법」 <input type="checkbox"/> 「지역보건법」 “세부내용 별지 작성” |
| 관련법규 정비대상 | “해당 없음” |
| 관련자료 | “해당 없음” |

관계법령 발췌사항

□ 보건의료인력지원법

제3조(국가 및 지방자치단체의 책무) ① 국가는 보건의료인력의 원활한 수급과 복지 향상을 지원하기 위하여 필요한 시책을 수립·시행하여야 한다.

② 지방자치단체는 관할지역 내 보건의료인력의 원활한 수급과 복지 향상을 지원하기 위하여 지역 보건의료환경 및 특성에 적합한 시책을 수립·시행하여야 한다.

제6조(연도별 시행계획의 수립·시행) ① 보건복지부장관, 관계 중앙행정기관의 장 및 시·도지사는 매년 종합계획에 따라 보건의료인력 시행계획(이하 “시행계획”이라 한다)을 수립·시행하여야 한다.

② 관계 중앙행정기관의 장 및 시·도지사는 다음 연도의 시행계획 및 전연도의 시행계획에 따른 추진실적을 매년 보건복지부장관에게 제출하고, 보건복지부장관은 매년 시행계획에 따른 추진실적을 평가하여야 한다.

③ 시행계획의 수립·시행 및 추진실적의 평가 등에 필요한 사항은 대통령령으로 정한다.

제10조(보건의료인력의 양성 및 자질향상) ① 국가와 지방자치단체는 우수한 보건의료인력을 양성하기 위하여 보건의료인력 양성기관에 대하여 실습교육 등에 필요한 지원을 할 수 있다.

② 보건복지부장관은 보건의료인력의 의료기술 향상 및 역량 증진을 위하여 필요한 교육·훈련을 실시할 수 있다.

제14조(보건의료인력의 근무환경 개선) ① 국가와 지방자치단체 및 보건의료기관의 장은 보건의료인력의 적정 노동시간 확보 및 근무환경 개선을 위하여 노력하여야 한다.

② 국가와 지방자치단체는 교대근무 또는 야간근무하는 보건의료인력의 건강권을 보호하고 근무 선택권을 보장하기 위하여 필요한 지원을 할 수 있고, 보건의료기관의 장은 이를 보호·보장하기 위하여 노력하여야 한다.

□ 지역보건법

제7조(지역보건의료계획의 수립 등) ① 특별시장·광역시장·도지사(이하 “시·도지사”라 한다) 또는 특별자치시장·특별자치도지사·시장·군수·구청장(구청장은 자치구의 구청장을 말하며, 이하 “시장·군수·구청장”이라 한다)은 지역주민의 건강 증진을 위하여 다음 각 호의 사항이 포함된 지역보건의료계획을 4년마다 제3항 및 제4항에 따라 수립하여야 한다.

1. 보건의료 수요의 측정
2. 지역보건의료서비스에 관한 장기·단기 공급대책
3. 인력·조직·재정 등 보건의료자원의 조달 및 관리
4. 지역보건의료서비스의 제공을 위한 전달체계 구성 방안
5. 지역보건의료에 관련된 통계의 수집 및 정리

② 시·도지사 또는 시장·군수·구청장은 매년 제1항에 따른 지역보건의료계획에 따라 연차별 시행계획을 수립하여야 한다.

③ 시장·군수·구청장(특별자치시장·특별자치도지사는 제외한다. 이하 이 조에서 같다)은 해당 시·군·구(특별자치시·특별자치도는 제외한다. 이하 이 조에서 같다) 위원회의 심의를 거쳐 지역보건의료계획(연차별 시행계획을 포함한다. 이하 이 조에서 같다)을 수립한 후 해당 시·군·구의 회에 보고하고 시·도지사에게 제출하여야 한다.

④ 특별자치시장·특별자치도지사 및 제3항에 따라 관할 시·군·구의 지역보건의료계획을 받은 시·도지사는 해당 위원회의 심의를 거쳐 시·도

(특별자치시·특별자치도를 포함한다. 이하 이 조에서 같다)의 지역보건의료계획을 수립한 후 해당 시·도의회에 보고하고 보건복지부장관에게 제출하여야 한다.

⑤ 제3항 및 제4항에 따른 지역보건의료계획은 「사회보장기본법」 제16조에 따른 사회보장 기본계획, 「사회보장급여의 이용·제공 및 수급권자 발굴에 관한 법률」에 따른 지역사회보장계획 및 「국민건강증진법」 제4조에 따른 국민건강증진종합계획과 연계되도록 하여야 한다.

⑥ 특별자치시장·특별자치도지사, 시·도지사 또는 시장·군수·구청장은 제3항 또는 제4항에 따라 지역보건의료계획을 수립하는 데에 필요하다고 인정하는 경우에는 보건의료 관련기관·단체, 학교, 직장 등에 중복·유사 사업의 조정 등에 관한 의견을 듣거나 자료의 제공 및 협력을 요청할 수 있다. 이 경우 요청을 받은 해당 기관은 정당한 사유가 없으면 그 요청에 협조하여야 한다.

⑦ 지역보건의료계획의 내용에 관하여 필요하다고 인정하는 경우 보건복지부장관은 특별자치시장·특별자치도지사 또는 시·도지사에게, 시·도지사는 시장·군수·구청장에게 각각 보건복지부령으로 정하는 바에 따라 그 조정을 권고할 수 있다.

⑧ 제1항부터 제7항까지에서 규정한 사항 외에 지역보건의료계획의 세부 내용, 수립 방법·시기 등에 관하여 필요한 사항은 대통령령으로 정한다.

[붙임2] 비용추계서**비용추계서 미첨부 사유서****1. 비용 발생 요인**

- 제6조(보건의료인력의 양성 및 자질향상) ① 시장은 우수한 보건의료인력을 양성하기 위하여 보건의료인력 양성기관에 대하여 실습교육 등에 필요한 지원을 할 수 있다.
- 제7조(보건의료인력의 근무환경 개선) ② 시장은 보건의료인력의 의료기술 향상 및 역량 증진을 위하여 필요한 교육·훈련을 실시할 수 있다.

2. 미첨부 근거 규정

- 「인천광역시 의안의 비용추계에 관한 조례」 제3조제1항제2호
 - 의안의 내용이 선언적·권고적 형식으로 규정되는 등 기술적으로 추계가 어려운 경우

3. 미첨부 사유

- 제6조(보건의료인력의 양성 및 자질향상) 제1항 및 제7조(보건의료인력의 근무환경 개선) 제2항의 내용이 선언적·권고적 형식으로 규정하여 기술적으로 추계가 어려움

4. 작성자 : 건강보건국 보건의료정책과장 안광찬

인천광역시의회공고 제2023-7호

인천광역시 청년 예술인 육성 및 지원 조례안 입법예고

「인천광역시 청년 예술인 육성 및 지원 조례」를 제정함에 있어 그 입법취지와 주요내용을 시민에게 널리 알려 의견을 구하고자 「인천광역시의회 회의규칙」 제12조의 규정에 의하여 다음과 같이 입법예고 합니다.

2023년 1월 9일

인 천 광 역 시 의 회 의 장

1. 제안이유

- 청년 예술인의 육성 및 지원에 필요한 사항을 규정함으로써 청년 예술인의 문화예술 역량을 강화하고 창작 활동 증진에 이바지 하고자 함

2. 주요내용

- 가. 조례의 목적과 용어의 정의를 규정 (안 제1조 및 제2조)
- 나. 청년 예술인 육성 및 지원에 관한 기본계획의 수립 등을 규정 (안 제5조)
- 다. 청년 예술인의 육성 및 지원에 관한 지원사업을 규정 (안 제6조)
- 라. 청년예술진흥위원회 설치 및 운영 (안 제8조 ~ 제10조)

3. 의견제출

이 조례 개정안에 대하여 의견이 있는 기관·단체 또는 개인은 2023년 1월 18일(수)까지 다음 사항을 기재한 의견서를 작성하여 우편, 팩스 또는 e-mail로 인천광역시의회(참조 : 시의회 문화복지전문위원실, 전화 032-440-6225, 팩스 032-440-8764, 이메일 johyeran@korea.kr)에게 제출하여 주시기 바랍니다.

가. 예고사항에 대한 항목별 의견(찬·반 여부와 그 사유)

나. 의견제출자의 주소·성명(단체 또는 법인의 경우에는 단체명 또는 법인명과 그 대표자 성명) 및 전화번호

| 제출자 | 해당 조항 | 찬반여부 및 사유 | 비고 |
|--------|-------|-----------|----|
| ○주 소 : | | | |
| ○성 명 : | | | |
| ○연락처 : | | | |

※ 다른 서식 사용 가능

4. 참고사항

가. 인천광역시 청년 예술인 육성 및 지원 조례안 1부

나. 관련법령 검토와 발체사항(붙임1)

다. 비용추계서 미첨부 사유서 (붙임2)

인천광역시조례 제 호

인천광역시 청년 예술인 육성 및 지원 조례안

제1조(목적) 이 조례는 청년 예술인의 육성 및 지원에 필요한 사항을 규정함으로써 청년 예술인의 문화예술 역량을 강화하고 창작활동 증진에 이바지하는 것을 목적으로 한다.

제2조(정의) 이 조례에서 사용하는 용어의 뜻은 다음과 같다.

1. “청년”이란 「인천광역시 청년정책 및 지원에 관한 기본 조례」 제3조 제1호에 따른 사람을 말한다.
2. “청년 예술인”이란 청년이면서 「문화예술진흥법」 제2조제1항제1호에 따른 문화예술의 창작, 실연(實演), 기술지원 등의 활동을 업(業)으로 하는 사람을 말한다.

제3조(시장의 책무) ① 인천광역시장(이하 “시장”이라 한다)은 청년 예술인의 육성 및 지원을 위하여 필요한 제도와 여건을 조성하도록 노력하여야 한다.

② 시장은 청년 예술인의 육성 및 발굴을 위하여 청년 예술인과 청년 문화 예술 관련 단체의 활동을 적극 지원하도록 노력하여야 한다.

제4조(다른 조례와의 관계) 청년 예술인의 육성 및 지원에 관하여 다른 조례에 특별한 규정이 있는 경우를 제외하고는 이 조례에서 정하는 바에 따른다.

제5조(기본계획의 수립 등) ① 시장은 청년 예술인의 육성 및 지원을 위하여 인천광역시 청년 예술인 육성 및 지원에 관한 기본계획(이하 “기본계획”

이라 한다)을 5년마다 수립하여야 한다.

② 기본계획에는 다음 각 호의 사항이 포함되어야 한다.

1. 기본목표 및 추진방향
2. 창작 공간 조성 및 지원
3. 청년 예술인의 발굴 및 육성을 위한 프로그램의 개발·보급
4. 재원 조달
5. 그 밖에 청년 예술인의 육성 및 지원에 필요한 사항

③ 시장은 기본계획에 따라 매년 시행계획을 수립하여야 한다.

제6조(지원사업) 시장은 청년 예술인의 육성 및 지원을 위하여 다음 각 호의 지원사업을 추진할 수 있다.

1. 정보 제공 및 교육
2. 기획·창작 공간 및 청년문화공간 지원
3. 창작물의 공연·전시
4. 창업 및 일자리 연계
5. 국내외 교류·협력
6. 그 밖에 시장이 청년 예술인의 육성 및 지원을 위하여 필요하다고 인정하는 지원사업

제7조(위탁) 시장은 청년 예술인의 육성 및 지원을 위한 사업을 효율적으로 추진하기 위하여 제6조에 따른 사업을 전문기관 및 단체 등에 위탁할 수 있다.

제8조(위원회의 설치 등) ① 시장은 청년 예술인의 육성 및 지원에 관한 심의를 위하여 인천광역시 청년예술진흥위원회(이하 “위원회”라 한다)를 둘 수 있다.

② 위원회는 다음 각 호의 사항을 심의한다.

1. 제5조에 따른 기본계획 및 시행계획의 수립·변경에 관한 사항
2. 청년 예술인 육성 및 지원 시책의 추진 상황 점검에 관한 사항
3. 그 밖에 청년 예술인 육성 및 지원에 관하여 시장이 정하는 사항

제9조(위원회 구성) ① 위원회는 위원장 및 부위원장 각 1명을 포함한 15명 이내의 위원으로 구성한다.

② 위원장 및 부위원장은 위원 중에서 호선(互選)한다.

③ 위촉직 위원은 청년 문화예술에 관한 지식과 경험이 풍부한 사람 중에서 시장이 위촉하고, 당연직 위원은 청년 문화예술 관련 부서의 공무원 중에서 시장이 임명한다.

④ 위촉직 위원의 임기는 2년으로 하되, 한 차례만 연임할 수 있다.

제10조(위원회 운영) ① 위원회의 회의는 매년 1회 이상 개최하고, 시장이 필요하다고 인정하거나 재적위원 3분의 1 이상의 요청이 있을 때에 개최한다.

② 회의는 재적위원 과반수의 출석으로 개의(開議)하고, 출석위원 과반수의 찬성으로 의결한다.

③ 위원장은 해당 위원회를 대표하여 위원회의 업무를 총괄하고, 부위원장은 위원장을 보좌하며 위원장이 부득이한 사유로 직무를 수행할 수 없을 때에는 그 직무를 대행한다.

제11조(실태조사) 시장은 청년 예술인의 육성 및 지원을 위한 정책추진의 기초자료로 활용하기 위하여 청년 예술인 관련 실태조사를 실시할 수 있다.

부 칙

이 조례는 공포한 날부터 시행한다.

붙임 1

관계법령 검토와 발췌사항

| | |
|--------------|---|
| 관계법령 | <input type="checkbox"/> 「청년기본법」 <input type="checkbox"/> 「문화예술진흥법」 <input type="checkbox"/> 「예술인복지법」 <input type="checkbox"/> 「인천광역시 청년정책 및 지원에 관한 기본 조례」 <p>“내용은 별지 작성”</p> |
| 관련법규 정비대상 | “해당 없음” |
| 관련자료 | “해당 없음” |

관계법령 발췌사항

□ 「청년기본법」

제23조(청년 문화활동 지원) 국가와 지방자치단체는 청년의 다양하고 창의적인 문화 활동을 지원하기 위한 대책을 마련하여야 한다.

□ 「문화예술진흥법」

제2조(정의) ①이 법에서 사용하는 용어의 뜻은 다음과 같다. <개정 2012. 2. 17., 2013. 7. 16., 2016. 12. 20., 2018. 6. 12., 2020. 12. 22., 2021. 12. 7.>

1. “문화예술”이란 문학, 미술(응용미술을 포함한다), 음악, 무용, 연극, 영화, 연예(演藝), 국악, 사진, 건축, 어문(語文), 출판 및 만화를 말한다.

제3조(시책과 권장) ①국가와 지방자치단체는 문화예술 진흥에 관한 시책(施策)을 강구하고, 국민의 문화예술 활동을 권장·보호·육성하며, 이에 필요한 재원을 적극 마련하여야 한다.

②제1항에 따른 문화예술 진흥시책은 국민생활의 질적 향상을 위한 건전한 생활 문화의 개발·보급에 관한 사항을 포함하여야 한다.

③국가와 지방자치단체는 제1항에 따른 시책을 수립하려면 미리 문화예술 기관 및 단체의 의견을 들어야 한다.

④제1항에 따른 문화예술 진흥에 관한 시책과 계획의 시행에 관하여 문화체육관광부장관 또는 지방자치단체의 장이 요청하면 관련 기관 및 단체는 이에 협조하여야 한다. <개정 2008. 2. 29.>

□ 「예술인복지법」

제2조(정의) 이 법에서 사용하는 용어의 뜻은 다음과 같다. <개정 2019. 12. 3.>

1. “문화예술”이란 「문화예술진흥법」 제2조제1항제1호에 따른 문화예술을 말한다.

2. “예술인”이란 예술 활동을 업(業)으로 하여 국가를 문화적, 사회적, 경제적, 정치적으로 풍요롭게 만드는 데 공헌하는 사람으로서 문화예술

분야에서 대통령령으로 정하는 바에 따라 창작, 실연(實演), 기술지원 등의 활동을 증명할 수 있는 사람을 말한다.

□ 「인천광역시 청년정책 및 지원에 관한 기본 조례」

제3조(용어의 정의) 이 조례에서 사용하는 용어의 뜻은 다음과 같다.

<개정 2021.6.4., 2022.11.9.>

1. "청년"이란 인천광역시(이하 "시"라 한다)에 거주하는 만 18세 이상 39세 이하인 사람을 말한다.

붙임 2

비용추계서 미첨부 사유서

비용추계서 미첨부 사유서

1. 비용 발생 요인

- 「인천광역시 청년예술인 육성 및 지원 조례안」
- 제6조, 제8조, 제10조, 제11조

2. 미첨부 근거 규정

- 「인천광역시 의안의 비용추계에 관한 조례」 제3조제1항제1호
(예상되는 비용이 연평균 1억원 미만이거나 한시적인 경비로서 총 3억원 미만인 경우)

3. 미첨부 사유

- 조례안 제6조(지원사업)는 기존 지원사업 추진에 따라 신규로 비용 부담이 발생하지 않음

| 관련조문 | 관련사업 | 사업내용 | 2023년 예산(천원) |
|-----------|------------|--|-----------------|
| 계 | | | 2,418,450 |
| 제6조(지원사업) | 청년문화활성화 지원 | 청년예술가·기획자 창작활동 지원, 공간 지원, 교류지원, 청년문화향유지원 등 | 2,262,000 |
| | 청년문화창작소 운영 | 청년 작업·전시·발표공간 및 교류공간 제공, 기획프로그램 운영 | 156,450 |

- 조례안 제8조(위원회의 설치 등), 제10조(위원회 운영)에 따른 위원회 운영 비용, 제11조(실태조사)에 따른 연구용역비는 연평균 1억원 미만의 비용이 예상되므로 비용추계서를 미첨부함

| 관련조문 | 내용 | 산출내역 | 추정금액 (천원) |
|------------------|----------|--------------|--------------|
| 계 | | | 44,000 |
| 제8조(위원회 구성 및 운영) | 위원회 참석수당 | 20명x100천원x2회 | 4,000 |
| 제9조(실태조사) | 연구용역비 | 40,000천원x1식 | 40,000 |

4. 작성자: 문화체육관광국 문화예술과장 박정남

인천광역시의회공고 제2023-8호

인천광역시 채무관리의 기준 및 보증채무 관리 조례안 입법예고

『인천광역시 채무관리의 기준 및 보증채무 관리 조례』를 발의함에 있어 그 입법 취지와 주요내용을 시민에게 알려 널리 의견을 구하고자 「인천광역시의회 회의규칙」 제12조 규정에 의하여 다음과 같이 입법예고합니다.

2023년 1월 13 일

인천광역시의회의장

1. 제안이유

가. 인천광역시 재정운영 조례에 포함되어있는 채무관리에 관한 규정을 분리하여 개별조례로 제정함.

나. 채무관리의 기준과 채무보증 절차 등 채무관리와 관련한 기본적인 사항을 규정하여 인천광역시 채무관리의 효율성을 도모하기 위함.

2. 주요내용

- 가. 조례의 목적에 대하여 규정함(안 제1조)
- 나. 조례에서 사용하고자 하는 용어를 정의함(안 제2조)
- 다. 인천광역시의 채무관리의 기준 등에 관하여 규정함(안 제3조)
- 라. 채무보증의 절차에 대하여 규정함(안 제4조 ~ 안 제7조)
- 마. 보증채무의 관리에 관하여 규정함(안 제8조)
- 바. 보증채무의 이행에 관하여 규정함(안 제9조)

3. 의견제출

이 조례안에 대하여 의견이 있는 기관·단체 또는 개인은 2023년 1월 25일(18:00)까지 다음 사항을 기재한 의견서를 작성하여 인천광역시의회 의장(참조: 행정안전전문위원, 전화 032-440-6212, 팩스 032-440-8763, 이메일 rlagmldud@korea.kr)에게 제출하여 주시기 바랍니다.

- 가. 예고사항에 대한 항목별 의견(찬·반 여부와 그 사유)
- 나. 의견제출자의 주소·성명(단체 또는 법인의 경우에는 단체명 또는 법인명과 그 대표자 성명) 및 전화번호

| 제 출 자 | 해당사항 | 찬반여부 및 사유 | 비 고 |
|--------|------|-----------|-----|
| ○ 주 소: | | | |
| ○ 성 명: | | | |
| ○ 연락처: | | | |

※ 다른 서식 사용 가능, 의견제출 시 수신 여부 확인 필요

4. 참고사항

- 관련법령 검토와 발췌사항 1부. (붙임1)
- 비용추계서 미첨부 사유서 1부. (붙임2)

인천광역시조례 제 호

인천광역시 채무관리의 기준 및 보증채무 관리 조례 안

제1조(목적) 이 조례는 「지방재정법」 제13조와 같은 법 시행령 제26조의 시행에 필요한 사항과 채무관리의 기준 등을 규정함으로써 인천광역시 채무관리의 효율성을 도모함을 목적으로 한다.

제2조(정의) 이 조례에서 사용하는 용어의 뜻은 다음과 같다.

1. “채무”란 금전의 지급을 목적으로 하는 인천광역시(이하 “시”라 한다)의 의무를 말한다.
2. “보증채무”란 시가 지급을 보증한 채무로서, 주채무자가 채무를 이행하지 않는 경우에 시가 대신하여 이행하여야 하는 채무를 말한다.
3. “통합부채”란 「지방공기업법」에 따라 시가 설립한 공사·공단 및 「인천광역시 출자·출연 기관의 운영에 관한 조례」 제2조에 따른 출자·출연 기관의 부채를 포함한 부채를 말한다.
4. “우발부채”란 보증·협약 등에 따라 시의 부채로 바뀔 가능성이 있는 것을 말한다.

제3조(채무관리의 기준 등) ① 인천광역시장(이하 “시장”이라 한다)은 통합부채와 우발부채를 비롯하여 회계 간 채무 현황, 법령과 협약 등에 따른 의무경비, 그 밖의 지급의무에 대해 종합적으로 관리해야 하며, 매 회계

연도의 말일을 기준으로 한 현황과 관리계획에 대한 보고서를 작성하여 기준일부터 3개월 이내에 인천광역시의회(이하 “시의회”라 한다)에 보고하여야 한다.

② 시장은 제1항에 따른 사항을 각 회계와 기금별로 구분하여 각 회계와 기금을 관리하는 부서의 장이 관리계획을 수립하고 이행하는지를 점검하여야 한다.

③ 시장은 제1항과 제2항에 따른 사항이 중기지방재정계획 등에 반영되도록 하여야 한다.

④ 시장은 제1항부터 제3항까지의 규정에 따른 사항을 효율적으로 수행하기 위하여 부채관리를 담당하는 부서의 장을 「지방재정법」 제87조의2제2항에 따른 부채관리관으로 지정한다.

제4조(채무보증신청서의 제출) ① 「지방재정법 시행령」 제26조제1항에 따라 시의 보증을 받고자 하는 주채무의 채무자는 별지 제1호서식의 채무보증신청서를 제출하여야 한다.

② 제1항에 따른 신청서에는 다음 각 호의 서류를 첨부하여야 한다.

1. 사업계획서
2. 주채무 발생의 원인관계 서류
3. 그 밖의 참고서류

제5조(채무보증의 승인) ① 시장은 제4조에 따른 신청서를 받은 경우에 그 주채무를 시가 보증할 필요가 있다고 인정할 때에는 시의회의 의결을 얻기 위하여 필요한 절차를 밟아야 한다.

② 시장은 제1항에 따른 시의회의 의결을 얻은 경우에는 별지 제2호서

식의 채무보증승인통지서를 주채무자와 채권자에게 각각 통지하여야 한다.

제6조(채무보증서의 발급) ① 채권자는 제5조제2항에 따른 통지를 받은 때에는 주채무 관계의 성립에 필요한 조치를 하고 별지 제3호서식의 채무보증서발급신청서에 따라 시장에게 채무보증서의 발급을 신청할 수 있다. 이 경우 제2항에 따른 담보설정을 증명할 수 있는 서류를 첨부하여야 한다.

② 채권자는 채무보증서의 발급을 신청할 경우에 미리 주채무자에 대하여 저당권의 설정 등 채무의 변제에 충분한 담보를 취득하여야 한다. 다만, 취득할 담보가 없거나 부족할 경우에는 해당 주채무 관계에 따라 대출되는 자금으로 설치되는 시설물을 담보로 취득하여야 한다.

③ 시장은 제1항에 따른 신청을 받은 때에는 그 내용이 제5조제2항에 따른 통지 내용과 다름이 없음을 확인한 후 별지 제4호서식의 채무보증서를 발급하여야 한다.

④ 시가 부담하는 채무보증의 효력은 제3항에 따른 채무보증서가 발급되었을 때 발생한다.

제7조(보증채무의 변경) 채권자 또는 주채무자가 사업내용 또는 보증받은 주채무의 내용을 변경하려는 경우에도 제4조부터 제6조까지를 준용한다.

제8조(보증채무의 관리) 부채관리관은 채무액, 이자, 연체액 등의 증감에 대하여 별지 제5호서식의 보증채무현황표를 분기별로 관리하여야 한다.

제9조(보증채무의 이행) ① 채권자가 변제 기간 내에 주채무자로부터 채무의 변제를 받지 못한 경우에 보증채무의 이행을 받고자 할 때에는 그

사유를 기재한 청구서를 시장에게 제출하여야 한다.

② 시장은 제1항에 따른 청구서를 받은 경우에 주채무의 변제를 받지 못한 사유가 부득이하다고 인정할 때에는 시의회의 의결을 얻어 보증채무의 이행에 필요한 절차를 밟아야 한다.

부 칙

제1조(시행일) 이 조례는 공포한 날부터 시행한다.

제2조(일반적 경과조치) 이 조례 시행 당시 종전의 「인천광역시 재정운영 조례」에 따른 행정기관의 행위나 행정기관에 대한 행위는 그에 해당하는 이 조례에 따른 행정기관의 행위나 행정기관에 대한 행위로 본다.

제3조(다른 조례의 개정) 인천광역시 재정운영 조례 일부를 다음과 같이 개정한다.

제6장(제28조부터 제31조까지)을 삭제한다.

별지 제1호서식부터 별지 제5호서식까지를 각각 삭제한다.

제4조(다른 조례 또는 규칙과의 관계) 이 조례 시행 당시 다른 조례 또는 규칙에서 종전의 「인천광역시 재정운영 조례」의 규정을 인용하고 있는 경우에는 이 조례 중 그에 해당하는 규정이 있을 때에는 종전의 규정을 갈음하여 이 조례의 해당 규정을 인용한 것으로 본다.

[별지 제1호서식]

채 무 보 증 신 청 서

제 호

인천광역시장 귀하

주채무자 (인)

다음 채무의 원리금 상환에 대하여 별항의 준수사항을 이행하겠사오니 이를 시가 보증하여 주시기 바랍니다.

1. 사업명(보증채무 내용을 간단히 기술할 것)

2. 내 용

가. 채 권 자

나. 채 무 액 원

다. 이 자 율 년 %

라. 상환기간 시작일 완료일 년간

마. 상환계획

3. 사 유

가. 주채무 발생

나. 인천광역시의 보증이 필요한 사유

다. 채무보증 신청의 근거

라. 그 밖의 참고사항

4. 준수사항

가. 주채무자는 시의 보증을 받은 채무의 이행사항을 시장에게 보고하여야 합니다.

나. 주채무자는 사업내용 또는 보증받은 사항을 변경하려는 경우에는 시장의 승인을 얻어야 합니다.

다. 시장은 시가 보증한 채무에 관하여 필요하다고 인정할 때에는 소속 공무원, 채권자 그 밖의 시장이 지정하는 자를 주채무자의 사무소 또는 사업장에 파견하여 서류, 재산, 자금운용 및 사업 운영상황 그 밖의 필요한 사항을 조사하거나 관계자에게 질문하게 할 수 있으며 주채무자는 이에 응하여야 합니다.

라. 시장은 전항에 따른 조사의 결과 필요하다고 인정할 때에는 해당 사업의 목적을 달성하게 하기 위하여 사업내용의 시정, 그 밖의 필요한 조치를 주채무자에게 요구할 수 있으며 주채무자는 이에 응하여야 합니다.

마. 주채무자는 다른 채무에 우선하여 시가 보증한 채무를 상환하여야 합니다.

[별지 제2호서식]

채 무 보 증 승 인 통 지 서

제 호

귀하

인천광역시장 (인)

다음 채무의 원리금 상환에 대하여 인천광역시가 보증함에 있어 「지방재정법」 제13조제2항에 따라 인천광역시의회 의결을 얻었음을 통지하오니 필요한 조치를 취하시기 바랍니다.

1. 주채무자
2. 채무건명
3. 채 무 액 원
4. 이 자 율 년 %
5. 상환기간 시작일 완료일 년간
6. 상환재원
7. 담 보
8. 융자재원
9. 관계기관
10. 채무보증 근거
11. 기 타
12. 준수사항

가. 채권자와 주채무자는 시의 보증을 받은 채무의 이행사항을 시장에게 보고하여야 합니다.

나. 채권자와 주채무자는 사업내용 또는 보증받은 사항을 변경하려는 경우에는 시장의 승인을 얻어야 합니다.

다. 시장은 시가 보증한 채무에 관하여 필요하다고 인정할 때에는 소속 공무원, 채권자 그 밖의 시장이 지정하는 자를 주채무자의 사무소 또는 사업장에 파견하여 서류, 재산, 자금운용 및 사업운영상황 그 밖의 필요한 사항을 조사하거나 관계자에게 질문하게 할 수 있으며 채권자 및 주채무자는 이에 응하여야 합니다.

라. 시장은 전호에 따른 조사의 결과 필요하다고 인정할 때에는 해당 사업의 목적을 달성하게 하기 위하여 사업내용의 시정 그 밖의 필요한 조치를 주채무자에게 요구할 수 있으며 주채무자는 이에 응하여야 합니다.

마. 채권자는 시가 보증한 채무를 다른 것보다 우선하여 회수하여야 합니다.

바. 주채무자는 다른 채무에 우선하여 시가 보증한 채무를 상환하여야 합니다.

[별지 제3호서식]

채무보증서발급신청서

제 호

인천광역시장 귀하

채권자 (인)

다음 채무의 원리금 상환에 대하여 준수사항을 이행하기로 하고 채무보증서의 발급을 신청합니다.

1. 주채무자
2. 채무건명
3. 채무액 원
4. 이자율 년 %
5. 상환기간 시작일 완료일 년간
6. 상환재원
7. 담보
8. 융자재원
9. 기타
10. 준수사항

가. 채권자는 시의 보증을 받은 채무의 이행사항을 시장에게 보고하여야 합니다.

나. 채권자는 사업내용 또는 보증받은 사항을 변경하려는 경우에는 시장의 승인을 얻어야 합니다.

다. 시장은 시가 보증한 채무에 관하여 필요하다고 인정할 때에는 채권자로 하여금 주채무자의 사무소 또는 사업장에 파견하여 서류·재산 자금운용 및 사업 운영 상황 그 밖의 필요한 사항을 조사하거나 관계자에게 질문하게 할 수 있으며 채권자는 이에 응하여야 합니다.

라. 채권자는 시가 보증한 채무를 다른 것보다 우선하여 회수하여야 합니다.

[별지 제 4 호서식]

채 무 보 증 서

제 호

채권자 귀하

인천광역시장 (인)

다음 채무의 원리금 상환에 대하여 「지방재정법」 제13조제2항에 따라 인천광역시의회의 동의를 얻어 보증채무를 부담합니다.

1. 주채무자
2. 채무건명
3. 채 무 액 원
4. 이 자 율 년 %
5. 상환기간 시작일 완료일 년간
(시의 동의 없이 상환기간을 연장할 수 없음)
6. 상환재원
7. 담 보
8. 융자재원
9. 관계기관
10. 채무보증 근거
11. 기 타
12. 준수사항

가. 채권자는 시의 보증을 받은 채무의 이행사항을 시장에게 보고하여야 합니다.

나. 채권자는 사업내용 또는 보증받은 사항을 변경하려는 경우에는 시장의 승인을 얻어야 합니다.

다. 시장은 시가 보증한 채무에 관하여 필요하다고 인정할 때에는 채권자로 하여금 주채무자의 사무소 또는 사업장에 파견하여 서류·재산·자금운용 및 사업운영 상황 그 밖의 필요한 사항을 조사하거나 관계자에게 질문하게 할 수 있으며 채권자는 이에 응하여야 합니다.

라. 채권자는 시가 보증한 채무를 다른 것보다 우선하여 회수하여야 합니다.

(단위 : 원)

[illegible]

[붙임 1] 관련법령 검토와 발췌사항

관련법령 검토와 발췌사항

| | |
|----------------------|---|
| <p>관련법령</p> | <p> <input type="checkbox"/> 「지방자치법」 <input type="checkbox"/> 「지방재정법」 <input type="checkbox"/> 「지방재정법 시행령」 </p> <p>“세부내용 별지 작성”</p> |
| <p>관련법규 정비대상</p> | <p>“해당 없음”</p> |
| <p>관련자료</p> | <p>“해당 없음”</p> |

관련법령 발췌사항

□ 지방자치법

제13조(지방자치단체의 사무 범위) ① 지방자치단체는 관할 구역의 자치 사무와 법령에 따라 지방자치단체에 속하는 사무를 처리한다.

② 제1항에 따른 지방자치단체의 사무를 예시하면 다음 각 호와 같다. 다만, 법률에 이와 다른 규정이 있으면 그러하지 아니하다.

1. 지방자치단체의 구역, 조직, 행정관리 등

가. 관할 구역 안 행정구역의 명칭·위치 및 구역의 조정

나. 조례·규칙의 제정·개정·폐지 및 그 운영·관리

다. 산하(傘下) 행정기관의 조직관리

라. 산하 행정기관 및 단체의 지도·감독

마. 소속 공무원의 인사·후생복지 및 교육

바. 지방세 및 지방세 외 수입의 부과 및 징수

사. 예산의 편성·집행 및 회계감사와 재산관리

아. 행정장비관리, 행정전산화 및 행정관리개선

자. 공유재산(公有財産) 관리

차. 주민등록 관리

카. 지방자치단체에 필요한 각종 조사 및 통계의 작성

제28조(조례) ① 지방자치단체는 법령의 범위에서 그 사무에 관하여 조례를 제정할 수 있다. 다만, 주민의 권리 제한 또는 의무 부과에 관한 사항이나 벌칙을 정할 때에는 법률의 위임이 있어야 한다.

② 법령에서 조례로 정하도록 위임한 사항은 그 법령의 하위 법령에서 그 위임의 내용과 범위를 제한하거나 직접 규정할 수 없다.

제139조(지방채무 및 지방채권의 관리) ③ 지방자치단체의 장은 공익을 위하여 필요하다고 인정하면 미리 지방의회의 의결을 받아 보증채무부담행위를 할 수 있다.

□ 지방재정법

제2조(정의) 이 법에서 사용하는 용어의 뜻은 다음과 같다.

5. “채무”란 금전의 지급을 목적으로 하는 지방자치단체의 의무를 말한다.

제13조(보증채무부담행위 등) ① 「지방자치법」 제139조제3항에 따라 채무의 이행에 대한 지방자치단체의 보증을 받으려는 자는 대통령령으로 정하는 바에 따라 사업의 내용과 보증을 받으려는 채무의 범위(이하 “주채무”라 한다) 등을 명시하여 지방자치단체의 장에게 미리 채무보증신청을 하여야 한다.

② 제1항에 따른 채무보증 신청을 받은 지방자치단체의 장은 지방자치단체가 그 주채무를 보증할 필요가 있다고 인정하면 지방의회의 의결을 얻어 대통령령으로 정하는 바에 따라 그 주채무의 이행을 지방자치단체가 보증한다는 뜻을 신청인에게 서면으로 알려야 한다.

③ 채권자나 채무자는 사업의 내용 또는 보증받은 내용을 변경하려면 지방자치단체의 장의 승인을 받아야 한다. 이 경우 지방자치단체의 장은 그 변경사항이 주채무의 범위 등 그 계약의 중요 부분에 관한 것일 때에는 미리 지방의회의 의결을 얻어야 한다.

④ 지방자치단체의 장은 보증채무의 관리에 관한 사항과 「지방자치법」 제47조제1항제8호에 따른 예산 외의 의무부담에 관한 사항을 매년 세입·세출결산과 함께 지방의회에 보고하여야 한다.

제44조의2(예산안의 첨부서류) ② 제1항제1호에 따른 재정운용상황개요서에는 다음 각 호의 사항이 포함되어야 한다.

2. 통합부채[「지방공기업법」에 따른 지방공기업(이하 “지방공기업”이라 한다) 및 「지방자치단체 출자·출연 기관의 운영에 관한 법률」에 따른 출자기관·출연기관(이하 “지방자치단체 출자·출연기관”이라 한다)의 부채를 포함한 부채를 말한다. 이하 같다]
3. 우발부채(보증·협약 등에 따라 지방자치단체의 부채로 바뀔 가능성이 있는 것을 말한다. 이하 같다)

□ 지방재정법 시행령

제26조(보증채무의 승인과 관리) ①법 제13조제1항의 규정에 의하여 채무의 이행에 대한 지방자치단체의 보증을 받고자 하는 자는 채권자, 채무자명 및 상환액 등을 기재한 채무보증신청서를 미리 지방자치단체의 장에게 제출하여야 한다.

②법 제13조제2항의 규정에 의하여 지방자치단체가 주채무의 이행을 보증한다는 뜻을 담은 서면에는 지방자치단체가 부담하는 주채무의 범위와 채권자·채무자가 준수할 사항을 기재하여야 한다.

[붙임2] 비용추계서 미첨부 사유서

비용추계서 미첨부 사유서

1. 비용 발생 요인

- 없음

2. 미첨부 근거 규정

- 「인천광역시 의안의 비용추계에 관한 조례」 제3조제1항제2호에 해당

3. 미첨부 사유

- 인천광역시 재정운영 조례에서 “제6장 채무관리”에 해당하는 내용을 따로 분리하여 제정하는 사항으로 비용발생 요인 없음.

4. 작성자

재정기획관 재정관리담당관 김 상 길

인천광역시의회공고 제2023-10호

인천광역시 경력단절여성등의 경제활동촉진에 관한 조례 전부개정조례안 입법예고

『인천광역시 경력단절여성등의 경제활동촉진에 관한 조례』를 전부개정함에 있어 그 입법취지와 주요내용을 시민에게 널리 알려 의견을 구하고자 「인천광역시의회 회의규칙」 제12조의 규정에 의하여 다음과 같이 입법예고 합니다.

2023년 1월 13일

인 천 광 역 시 의 회 의 장

1. 제안이유

가. 2008년 제정된 「경력단절여성등의 경제활동 촉진법」은 여성의 경력단절을 국가경제적 차원에서 대응해야할 문제임을 인식하는 계기가 되어 경력단절여성의 재취업과 경제활동 참가율 향상에 도움이 되었음.

나. 2021년 11월 해당 법이 「여성의 경제활동 촉진과 경력단절 예방법」으로 전부개정됨에 따라 상위법 개정사항을 조례에 반영하여 정책의 방향을 경력단절 여성 재취업 지원뿐만 아니라 재직여성의 노동시장 이탈 방지로 확대하는 것임.

2. 주요내용

가. 조례의 제명을 「인천광역시 여성의 경제활동 촉진과 경력단절 예방에 관한 조례」로 변경함.

나. 인천광역시 여성의 경제활동 촉진과 경력단절 예방에 관한 조례의 목적을 규정함.(안 제1조)

다. 인천광역시 여성경제활동지원센터 지원에 관한 사항을 규정함.(안 제8조)

라. 인천광역시 여성의 경제활동 촉진과 경력단절 예방 사업의 위탁 근거를 마련함.(안 제9조)

3. 의견제출

이 조례 제정안에 대하여 의견이 있는 기관·단체 또는 개인은 2023년 1월 23일(월)까지 다음 사항을 기재한 의견서를 작성하여 우편, 팩스 또는 e-mail로 인천광역시의회 의장(참조 : 시의회 문화복지전문위원실, 전화 032-440-6222, 팩스 032-440-8764, 이메일 enknight@korea.kr)에게 제출하여 주시기 바랍니다.

가. 예고사항에 대한 항목별 의견(찬·반 여부와 그 사유)

나. 의견제출자의 주소·성명(단체 또는 법인의 경우에는 단체명 또는 법인명과 그 대표자 성명) 및 전화번호

| 제출자 | 해당 조항 | 찬반여부 및 사유 | 비고 |
|----------------------------|-------|-----------|----|
| ○주 소 : ○성 명 : ○연락처 : | | | |

※ 다른 서식 사용 가능

4. 참고사항

○ 관련법령 검토와 발체사항 1부. (붙임1)

○ 비용추계서 1부. (붙임2)

인천광역시조례 제 호

인천광역시 경력단절여성등의 경제활동촉진에 관한 조례 전부개정조례안

인천광역시 경력단절여성등의 경제활동촉진에 관한 조례 전부를 다음과 같이 개정한다.

인천광역시 여성의 경제활동 촉진과 경력단절 예방에 관한 조례

제1조(목적) 이 조례는 「여성의 경제활동 촉진과 경력단절 예방법」에 따라 인천광역시 여성의 경제활동 촉진과 경력단절 예방에 관한 사항을 규정함으로써 여성의 경제적 자립과 지속적인 지역경제 발전에 이바지함을 목적으로 한다.

제2조(정의) 이 조례에서 사용하는 용어의 뜻은 다음과 같다.

1. “경력단절여성등”이란 「여성의 경제활동 촉진과 경력단절 예방법」(이하“법”이라 한다) 제2조제1호에 따른 여성을 말한다.
2. “경제활동 촉진”이란 법 제2조제2호에 따른 모든 활동을 말한다.
3. “경력단절 예방”이란 법 제2조제3호에 따른 모든 활동을 말한다.
4. “사용자”란 사업주 또는 사업경영담당자, 그 밖에 사업주를 위하여 근로자에 관한 사항에 대한 업무를 수행하는 사람을 말한다.

5. “여성고용업종”이란 「근로기준법」 제11조에 따른 적용 대상기업으로 여성인 근로자가 상시 고용되어 있는 인천광역시 내에 소재한 업종을 말한다.

제3조(시장의 책무) ① 인천광역시장(이하 “시장”이라 한다)은 여성의 경제활동 촉진과 경력단절 예방을 위한 종합적인 시책을 수립하고, 그 추진에 필요한 행정적·재정적 지원방안 등을 마련하여야 한다.

② 시장은 여성의 생애주기와 모성 등을 고려하여 시책을 추진하여야 한다.

제4조(사용자의 책무) 사용자는 여성의 경제활동 촉진과 경력단절 예방을 위해 근로환경 조성에 노력하여야 한다.

제5조(시행계획 등) ① 시장은 법 제5조의 기본계획에 따라 인천광역시 여성의 경제활동 촉진과 경력단절 예방에 관한 연도별 시행계획(이하 “시행계획”이라 한다)을 세우고 추진하여야 한다.

② 시장은 시행계획의 수립과 시행을 위하여 필요한 경우에는 공공기관과 관련 단체의 장에게 필요한 자료의 제출 등 협조를 요청할 수 있다.

③ 제2항에 따라 협조 요청을 받은 자는 특별한 사유가 없으면 적극 지원하여야 한다.

제6조(실태조사 등) ① 시장은 여성의 효율적인 경제활동 촉진과 경력단절 예방 정책을 세우기 위하여 필요한 자료 및 정보의 수집과 실태조사를 실시할 수 있다.

② 실태조사는 3년마다 실시할 수 있다. 다만, 사회 환경의 급격한 변동 등으로 추가적인 조사가 필요한 경우에는 수시로 실시할 수 있다.

③ 제1항에 따른 실태조사를 효과적으로 수행하기 위하여 관련 전문지식 및 연구 경험이 풍부한 연구기관에 실태조사를 의뢰할 수 있다.

제7조(지원사업 등) ① 시장은 다음 각 호의 사업을 시행하고, 실행 가능한 지원방안을 마련하여야 한다.

1. 법 제13조제2항에 따른 직업교육훈련 지원사업
2. 법 제14조에 따른 일경험 지원사업
3. 법 제15조에 따른 경력단절 예방 사업
4. 여성고용업종 기업에 경력단절여성등의 취업 및 일·가정 양립지원을 위한 행정적·재정적 지원사업
5. 그 밖에 경력단절여성등의 경제활동 촉진과 경력단절 예방을 위해 시장이 필요하다고 인정하는 사업

② 제1항에 따른 지원사업을 위하여 「인천광역시 양성평등 기본조례」에 따라 설치·운용하는 인천광역시 양성평등기금을 사용할 수 있다.

제8조(여성경제활동지원센터 지원) 시장은 법 제17조에 따라 지정된 인천광역시 내 여성경제활동지원센터의 원활한 운영을 위하여 필요한 비용을 예산의 범위에서 지원할 수 있다.

제9조(사무의 위탁) 시장은 여성의 경제활동 촉진과 경력단절 예방 사업의 효율적 추진을 위하여 필요하다고 인정하는 경우 이 조례에 따른 사업을 경력단절여성등의 취업 지원 및 복지서비스를 제공하는 기관이나 법인 또는 단체에 위탁할 수 있다.

제10조(홍보) 시장은 여성의 경제활동 촉진과 경력단절 예방을 위한 홍보물을 제작·배부하는 등 적극적으로 홍보하여야 한다.

제11조(표창) 시장은 여성의 경제활동 촉진과 경력단절 예방에 기여한 실적이 우수한 기관·단체, 법인·개인 또는 사용자 등에게 「인천광역시 포상 조례」에 따라 표창할 수 있다.

부 칙

제1조(시행일) 이 조례는 공포한 날부터 시행한다.

제2조(시행계획에 관한 경과조치) 이 조례 시행 당시 종전의 「인천광역시 경력단절여성등의 경제활동촉진에 관한 조례」 제5조에 따른 인천광역시 경력단절여성등의 경제활동촉진 시행계획은 제5조의 개정규정에 따른 인천광역시 여성의 경제활동 촉진과 경력단절 예방에 관한 시행계획으로 본다.

붙임 1

관계법령 검토와 발체사항

| | |
|----------------|--|
| 관계 법령 | <input type="checkbox"/> 「 여성의 경제활동 촉진과 경력단절 예방법」 <input type="checkbox"/> 「 여성의 경제활동 촉진과 경력단절 예방법 시행령」 <p>“내용은 별지 작성”</p> |
| 관련 법규 정비 대상 | “해당 없음” |
| 관련 자료 | “해당 없음” |

관계법령 발췌사항

□ 「여성의 경제활동 촉진과 경력단절 예방법」

제3조(국가와 지방자치단체의 책무) ① 국가와 지방자치단체는 여성의 경제 활동 촉진과 경력단절 예방을 위한 종합적인 시책을 세우고, 그 추진에 필요한 행정적·재정적 지원방안 등을 마련하여야 한다.

② 국가와 지방자치단체는 여성의 경제활동 촉진과 경력단절 예방에 관한 시책을 세우고 추진할 때에는 여성의 생애주기, 모성 및 장애특성 등을 고려하여야 한다.

제6조(연도별 시행계획 등) ① 여성가족부장관, 고용노동부장관 및 관계 중앙행정기관의 장은 기본계획에 따라 연도별 시행계획(이하 “시행계획”이라 한다)을 세우고 추진하여야 한다.

② 특별시장·광역시장·특별자치시장·도지사·특별자치도지사(이하 “시·도지사”라 한다)는 기본계획에 따라 연도별 시·도 시행계획을 세우고 추진하여야 한다.

③ 여성가족부장관과 고용노동부장관은 공동으로 제1항과 제2항에 따른 시행계획의 이행상황을 매년 점검하여야 한다.

제7조(계획 수립 및 시행의 협조) ① 여성가족부장관, 고용노동부장관, 관계 중앙행정기관의 장과 시·도지사는 기본계획 또는 시행계획의 수립과 시행을 위하여 필요한 때에는 관계 중앙행정기관·지방자치단체·공공기관, 그 밖의 법인이나 단체에 대하여 협조를 요청할 수 있다.

② 제1항에 따라 협조요청을 받은 기관·법인과 단체는 특별한 사유가 있는 경우를 제외하고는 이에 협조하여야 한다.

제15조(경력단절 예방 사업 등) ① 여성가족부장관과 고용노동부장관은 여성의 경력단절 예방을 위하여 다음 각 호의 사업을 실시한다.

1. 여성의 경력유지 및 개발을 위한 지원 사업
2. 여성의 경력단절 예방을 위한 사회적·문화적 인식 개선 사업
3. 성차별 없는 직장 환경 조성 사업
4. 그 밖에 경력단절 예방을 위하여 여성가족부장관과 고용노동부장관이 필요하다고 인정하는 사업

② 여성가족부장관과 고용노동부장관은 여성인력개발기관 등 공동부령으로 정하는 기관이 제1항에 따른 경력단절 예방 사업을 실시하도록 지원할 수 있다.

제17조(여성경제활동지원센터) ① 여성가족부장관과 고용노동부장관은 여성의 경제활동 촉진과 경력단절 예방에 필요한 다음 각 호의 사업을 수행하기 위하여 특별시·광역시·특별자치시·도·특별자치도 또는 시·군·구(자치구를 말한다) 단위의 여성경제활동지원센터(이하 “지원센터”라 한다)를 지정·운영할 수 있다.

1. 혼인·임신·출산과 휴직 후 복귀 등에 관한 상담, 정보제공 및 경력관리
2. 생애주기별 경력개발교육, 멘토링 및 네트워크 형성 등 경력단절 예방 프로그램 지원
3. 취업·창업 정보 제공 및 상담

4. 직업교육훈련, 취업알선 및 취업 후 직장적응 지원
 5. 보육 지원 등 복지서비스 제공 및 연계
 6. 여성의 경제활동 촉진과 경력단절 예방을 위한 관련 기관, 기업과의 지역단위 네트워크 구축·운영
 7. 그 밖에 여성의 경제활동 촉진과 경력단절 예방을 위하여 필요한 사업
- ② 여성가족부장관과 고용노동부장관은 지원센터의 사업 및 운영에 필요한 비용을 지원할 수 있다.
- ③ 제1항에 따른 지정에 필요한 인력, 시설, 장비 등의 기준 및 지정 신청 등 구체적인 절차와 방법 등은 대통령령으로 정한다.

제20조(권한 또는 업무의 위임·위탁) ① 이 법에 따른 여성가족부장관과 고용노동부장관의 권한은 대통령령으로 정하는 바에 따라 그 일부를 시·도지사 또는 시장·군수·구청장(자치구의 구청장을 말한다)에게 위임할 수 있다.

- ② 여성가족부장관과 고용노동부장관은 이 법에 따른 업무의 일부를 대통령령으로 정하는 바에 따라 이 법에 따른 사무를 수행하려는 기관이나 법인 또는 단체에 위탁할 수 있다.

제21조(관계 기관의 협조) 여성가족부장관과 고용노동부장관은 이 법의 목적을 달성하기 위하여 필요하다고 인정하는 경우에는 대통령령으로 정하는 사항에 대하여 관계 중앙행정기관의 장 또는 지방자치단체의 장에게 필요한 시책을 마련하거나 조치를 할 것을 요청할 수 있다.

☐ 「 여성의 경제활동 촉진과 경력단절 예방법 시행령 」

제8조(권한의 위임) 여성가족부장관과 고용노동부장관은 법 제20조제1항에 따라 다음 각 호의 권한을 시·도지사에게 위임한다.

1. 법 제19조에 따른 지역지원센터에 대한 보고·검사
2. 제5조제2항에 따른 지역지원센터 지정신청서의 접수
3. 제7조제1항 및 제2항에 따른 지역지원센터 운영계획, 운영현황 및 실적 보고의 접수

붙임 2

비용추계서 미첨부 사유서

비용추계서 미첨부 사유서 (제3조 제3항 관련)

1. 비용 발생 요인

- 「경력단절여성등의 경제활동 촉진법」이 「여성의 경제활동 촉진과 경력단절 예방법」으로 전부개정됨에 따라 상위법 개정사항을 조례에 반영하는 사항으로 별도의 비용 발생 없음.

2. 미첨부 근거 규정

- 「인천광역시 의안의 비용추계에 관한 조례」 제3조제1항제1호에 해당(예상되는 비용이 연평균 1억원 미만이거나 한시적인 경비로서 총 3억원 미만인 경우)

3. 미첨부 사유

- 「경력단절여성등의 경제활동 촉진법」이 「여성의 경제활동 촉진과 경력단절 예방법」 전부개정에 따라 조례의 제명, 목적, 용어 등을 정비하고
- 인천광역시 여성경제활동지원센터 지원에 관한 사항 규정 및 여성의 경제활동 촉진과 경력단절 예방 사업의 사무 위탁 근거를 마련하는 사항으로 별도의 비용 발생 없음

4. 작성자

여성가족국 여성정책과장 백보옥

기 타

관 인 등 록 공 고

인천서로꿈유치원공고 제2023-01호

「인천광역시교육청 공인 조례」 제6조의 규정에 의하여 인천서로꿈유치원의 관인 및 전자이미지관인을 등록하고, 같은규정 제8조에 따라 아래와 같이 공고합니다.

2023. 1. 6.

인 천 서 로 꿈 유 치 원 장

최초 사용 개시일 : 2023. 1. 2.

[관인]

인천서로꿈유치원장인



[전자이미지관인]

인천서로꿈유치원장인
(전자이미지관인)