

# 시 보

선 람	기관의 장

all ways INCHEON

제2226호

2024년 3월 28일 목요일

시보는 공문서의 효력을 갖습니다.

## 고 시

- 인천광역시고시 제2024-70호 공유수면 매립공사 준공 고시 ..... 2
- 인천광역시고시 제2024-72호 인천광역시 건설엔지니어링사업자 사업수행능력 세부평가기준 고시 ..... 3
- 인천광역시고시 제2024-75호 도시계획시설(체육시설·선학체육시설) 사업시행자 지정 및 실시계획인가 고시 ..... 87

## 공 고

- 인천광역시공고 제2024-754호 재산등록사항 공개 공고 ..... 89
- 인천광역시공고 제2024-788호 「전기공사업법」위반 과태료 납부 독촉고지서 공시송달 공고 ..... 423
- 인천광역시공고 제2024-789호 「전기공사업법」위반 과태료 납부 독촉고지서 공시송달 공고 ..... 424
- 인천광역시공고 제2024-820호 정보통신공사업 신규 등록 공고 ..... 425
- 인천광역시공고 제2024-829호 2024년 인천형 여성친화기업 선정 공모 공고 ..... 436

회  
람



발행 : 인천광역시 편집 : 공보담당관실

## 고 시

인천광역시고시 제2024-70호

## 공유수면 매립공사 준공 고시

강화군 창후항지구 공유수면 매립공사에 대하여 「공유수면 관리 및 매립에 관한 법률」 제45조에 따라 준공검사하고 이를 고시합니다.  
관계도서는 인천광역시청(항만연안과, 032-458-7145)에서 열람할 수 있습니다.

2024. 3. 28.

### 인 천 광 역 시 장

1. 공유수면 매립공사 준공검사 연월일 : 2023. 3. 22.
2. 매립면허취득자의 성명 및 주소  
가. 성 명 : 인천광역시 강화군수  
나. 주 소 : 인천광역시 강화군 강화대로 394번지
3. 매립목적: 어항시설용지
4. 매립공사 구역의 위치와 면적  
가. 위 치: 인천광역시 강화군 하점면 창후리 창후항 일원 공유수면  
나. 면 적: 1,675.2㎡
5. 매립공사의 시행기간 : 2022. 3. 28. ~ 2023. 3. 29.

붙임 : 준공검사확인증 1부(게재 생략). 끝.

## 인천광역시고시 제2024-72호

「건설엔지니어링사업자 사업수행능력 세부평가기준」 개정사항(국토교통부 고시 제2023-821호, 2023. 12. 28.) 반영 및 평가기준 개선·정비를 위해 「인천광역시 건설엔지니어링사업자 사업수행능력 세부평가기준」(인천광역시 고시 제2023-111호, 2023. 5. 11.)을 다음과 같이 개정·고시합니다.

2024년 3월 28일

인천광역시장

## 인천광역시 건설엔지니어링사업자 사업수행능력 세부평가기준

제1조(목적) 이 기준은 「건설기술 진흥법 시행규칙」(이하 “규칙”이라한다) 제28조제1항 별표2에서 별표4까지의 건설엔지니어링사업자(“설계 등 업무”, “건설사업관리 업무”, “정밀안전점검 또는 정밀안전진단 업무”를 수행하는 자를 말한다. 이하 같다) 선정을 위한 사업수행능력 평가에 관한 세부기준을 정함을 목적으로 한다.

제2조(적용범위) 이 기준은 규칙 제28조제1항에 따라 인천광역시 본청·사업소·출장소·직속기관·출연기관과 군·구(이하 “발주청”이라 한다)에서 건설엔지니어링사업자의 사업수행능력을 평가하는 경우에 적용한다. 다만, 다른 법령에서 사업수행능력 평가기준을 따로 정하고 있는 경우에는 제외한다.

## 제3조(세부평가기준)

- ① 발주청은 별표1에서 별표3까지의 사업수행능력 세부평가항목 및 배점을 참고하여 사업분야별 세부평가기준을 정하여야 한다.
- ② 발주청은 건설엔지니어링 특성에 맞도록 별표1에서 별표3까지 세부평가항목별 배점을 ±20퍼센트 범위 내에서 조정할 수 있다. 다만, 가점은 제외한다.
- ③ 정밀안전점검 또는 정밀안전진단 업무를 수행할 건설엔지니어링사업자를 선정하는 경우 발주청은 시설물통합정보관리체계(FMS) 등에서 공지되는 수주실적 통계자료 등을 확인하여 경력 및 실적 등이 과도하게 제한되지 않도록 하여야 한다.
- ④ 발주청은 제1항부터 제3항까지의 규정에 따라 세부평가기준을 정하는 경우

에는 조정 내용 및 사유를 명확히 하여야 하며, 경력 및 실적 등을 과도하게 제한하여서는 안되고 당해 **건설엔지니어링** 규모의 동등 또는 그 이상의 실적만을 인정하여서는 안된다.

⑤ 발주청은 특별한 사유가 없는 한 ‘지방자치단체 입찰 및 계약 집행기준’(행정안전부 예규) 등에서 정한 내용과 다르게 공동수급체 구성원 수를 제한하여서는 안된다.

⑥ 발주청은 규칙 제28조에서 발주청이 정하는 일정점수 이상 받은 자를 입찰참가자로 선정토록 규정하고 있는바 별도의 제한규정(상위 업체에만 입찰 참여 허용)이 사업분야별 세부평가기준 및 입찰공고에 포함되지 않도록 하여야 한다.

#### 제4조(세부평가기준 작성 절차)

① 발주청은 제3조에 따라 사업분야별 세부평가기준을 정하는 경우에는 다음 **각 호의** 절차에 따라야 한다.

1. 사업분야별 세부평가기준(안)을 작성한 후 그 내용을 최소 7일 이상 홈페이지 등을 통해 일반에 공개하여 의견수렴 과정을 거쳐야 한다.
2. 사업분야별 세부평가기준(안), 제1호의 의견수렴결과 및 검토보고서를 **「건설기술 진흥법」** 제5조에 따른 지방건설기술심의위원회 또는 제6조에 따른 기술자문위원회에 제출하여 심의를 거쳐야 한다.
3. 심의를 거쳐 정한 사업분야별 세부평가기준은 발주청 홈페이지 등을 통해 공고하여야 한다.

② 발주청은 공고된 세부평가기준을 변경하거나 당해 **건설엔지니어링**의 특성을 고려하여 일시적으로 기준을 변경할 경우에도 제1항과 동일한 절차를 거쳐야 한다. 다만, 심의가 불필요하거나 경미한 변경으로서 다음 각 호에 해당하는 경우에는 제1항제1호 및 제2호에 따른 절차를 생략할 수 있다.

1. 발주청이 이 기준 중의 일부 내용(의무사항 등)을 조정 또는 변경없이 사업분야별 세부평가기준(안)에 동일하게 명기하여 변경하는 경우
2. 사업분야별 세부평가기준(안)의 단순 오타나 누락된 부분을 정정하는 경우

③ 발주청에서 별표1, 별표2, 별표3 기준을 그대로 준용하는 경우에는 제1항의 절차를 생략할 수 있다.

#### 제5조(평가서류 제출 및 확인)

① 발주청은 평가서류를 **전자문서로 제출받는 것을 원칙으로 하되, 필요한 경우 서면으로** 제출받을 수 있다.

② 발주청은 사업수행능력 평가 시 관련서류의 사본 또는 입찰참여업체가 작

성한 서류를 활용하여 평가한 후 입찰참가자로 선정된 업체에 한하여 국토교통부장관이 지정·고시하는 위탁업무 수행기관, 해당 전문기관 또는 발주청이 발행한 서류를 제출받거나, 건설엔지니어링 실적관리 수탁기관이 운영하는 실적관리 시스템을 통해 관련내용의 진위여부 등을 확인할 수 있다.

③ 발주청은 사업수행능력평가에 필요한 자료 요구 시 해당 건설엔지니어링 평가에 참여하지 아니하는 기술인에 대해서는 인적사항 등 세부적인 실명자료를 요구할 수 없다.

④ 발주청은 설계 등 건설엔지니어링사업자 평가의 경우에는 다음 각 호의 사항을 추가로 이행하여야 한다.

1. 가격입찰 후 사업수행능력을 평가하는 경우 예정가격 이하로서 최저가격으로 입찰한 자의 순으로 관련서류를 제출받아 평가할 수 있다.

2. 업무중복도 평가방법은 다음 각 목의 사항을 따른다.

가. 발주청은 업무중복도 평가를 위해 참여업체로부터 제출받은 평가자료를 7일 이상 홈페이지 등을 통해 일반에 공개하고 평가자료의 오류나 누락사항에 대한 의견을 수렴하여야 한다. (단, 실무기술인의 경우 의견수렴 절차를 생략한다.)

나. 발주청은 가목에 따라 제시된 의견과 「건설기술 진흥법 시행령」 제45조에 따른 건설엔지니어링관리시스템(CEMS)을 통하여 진행중인 건설엔지니어링의 참여기술인에 대한 오류, 누락사항 등을 확인하여야 하며 확인결과 해당사항이 있는 경우 평가위원회에 보고하여야 한다.

다. 평가위원회는 나목에 따라 오류, 누락사항 등을 보고받은 경우 해당 기술인의 업무중복도 평가점수를 0점 처리하여야 한다.

#### 제6조(평가결과 공개 등)

① 발주청은 사업수행능력 평가 후 해당 건설엔지니어링사업자에게 개별 점수를 통보하여야 한다.

② 발주청은 설계 등 업무를 수행할 기술능력 및 업무관리능력과 건설사업관리기술인의 업무수행능력 및 자질검증을 위한 면접(발표)을 평가한 경우에는 낙찰자 선정 후 평가위원 명단, 위원별 평가사유서 및 평가결과를 홈페이지 등을 통해 일반에 공개하여야 한다.

제7조(이의제기) 사업수행능력평가서를 제출하여 평가결과에 이의가 있는 자는 「국가를 당사자로 하는 계약에 관한 법률」 제28조 또는 「지방자치단체를 당사자로 하는 계약에 관한 법률」 제34조에 근거하여 해당 발주청에 이의신청을 할 수 있다.

## 제8조(평가위원회 구성·운영)

① 발주청은 다음 각 호의 사항에 대해 심의하기 위하여 평가위원회를 구성·운영하여야 하며 위원 과반수찬성으로 결정한다.

1. 평가 진행 과정에서 평가기준의 누락, 오류, 불분명한 부분 등의 적용 방법에 관한 사항 등

2. 그 밖에 발주청의 장이 필요하다고 판단되는 사항

② 발주청은 당해 건설엔지니어링의 전문분야별 성격과 특성을 고려하여 소속(내부) 직원 3인 이상으로 평가위원회를 구성·운영하고 사업수행능력 평가를 시행한다. 다만, 소속(내부) 직원 중 전문분야에 부합하는 평가위원이 없는 경우에는 지방건설기술심의위원회 또는 발주청 기술자문위원회 위원을 활용할 수 있다.

부 칙 <2019. 3. 25.>

제1조(시행일) 이 고시는 2019년 4월 1일부터 시행한다.

제2조(용역수행성과에 대한 적용례) [별표1] 2. 용역수행실적 중 “라. 용역수행성과” 평가는 2021년 1월 1일부터 적용하되, 그 이전까지는 적용 여부를 발주청이 선택한다. 다만, 2021년 1월 1일부터 적용할 경우 [별표1] “2. 용역수행실적” 평가는 2021년 1월 1일 이전까지는 종전의 [별표1] “2. 유사용역수행실적” 평가 기준을 적용한다.

부 칙 <2019. 4. 22.>

이 고시는 발령한 날부터 시행한다.

부 칙 <2020. 1. 6.>

제1조(시행일) 이 고시는 2020년 4월 1일부터 시행한다.

제2조(업무중복도 평가검증 일원화 적용례) [부표1] 제13호에 따라 참여기술인 업무중복도 평가검증을 건설기술용역실적관리시스템(CEMS)으로 평가하는 규정은 2020년 6월 30일까지 CEMS 및 별도 증빙서류 등을 병행하여 평가할 수 있다.

제3조(활용실적 인정일 적용에 관한 경과조치) [별표1] 4. 기술개발 및 투자실적,

다. 활용실적 평가에서 신기술 활용실적 인정일 적용은 이 고시 시행일 이후에 신기술이 설계에 반영되어 준공된 용역사업부터 적용한다. 다만, 이 규정 시행일 이전에 신기술이 설계에 반영되어 이미 준공된 용역사업은 종전의 기준을 따른다.

부 칙 <2020. 1. 13.>

제1조(시행일) 이 고시는 발령한 날부터 시행한다.

제2조(용역수행성과에 대한 적용례) [별표2] 2. 유사용역수행실적 중 “나. 용역수행성과” 평가는 2021년 1월 1일부터 적용하되, 그 이전까지는 적용 여부를 발주청이 선택한다. 다만, 2021년 1월 1일부터 적용할 경우 [별표2] “2. 유사용역수행실적” 평가는 2021년 1월 1일 이전까지는 종전의 [별표2] “2. 유사용역수행실적” 평가 기준을 적용한다.

부 칙 <2020. 3. 23.>

제1조(시행일) 이 고시는 2020년 4월 1일부터 시행한다.

부 칙 <2020. 5. 18.>

제1조(시행일) 이 고시는 발령한 날부터 시행한다.

부 칙 <2020. 6. 8.>

제1조(시행일) 이 고시는 발령한 날부터 시행한다.

부 칙 <2022. 6. 3.>

제1조(시행일) 이 고시는 발령한 날부터 시행한다.

부 칙 <2022. 12. 12.>

제1조(시행일) 이 고시는 발령한 날부터 시행한다.

부 칙 <2023. 2. 14.>

제1조(시행일) 이 고시는 발령한 날부터 시행한다.

부 칙 <2023. 5. 11.>

제1조(시행일) 이 고시는 발령한 날부터 시행한다.

부 칙 <2024. 3. 28.>

제1조(시행일) 이 고시는 발령한 날부터 시행한다.



## 목 차

I. 사업수행능력 세부평가 방법 및 기준 공통적용 사항 .....	8
II. 설계 등 <b>건설엔지니어링사업자</b> 사업수행능력 세부평가 방법 및 기준 .....	10
1. 분야별 평가기준 .....	11
2. 가점 평가기준 .....	20
3. 항목별 세부평가방법 .....	21
4. 각종 양식 .....	23
III. 건설사업관리 용역사업자 사업수행능력 세부평가 방법 및 기준 .....	51
1. 분야별 평가기준 .....	54
2. 가점 평가기준 .....	60
3. 항목별 세부평가방법 .....	62
4. 각종 양식 .....	68
IV. 정밀안전점검 또는 정밀안전진단 용역사업자 사업수행능력 세부평가 방법 및 기준 .....	73
1. 분야별 평가기준 .....	74
2. 가점 평가기준 .....	78
3. 항목별 세부평가방법 및 세부기준 .....	79
4. 각종 양식 .....	82

## 1. 사업수행능력 세부평가 방법 및 기준 공통적용사항

1. 참여기술인의 경력 및 실적, **건설엔지니어링**수행실적, 신용도, 기술개발 및 투자 실적, 업무중복도 등은 「건설기술진흥법령에 따른 위탁업무 수행기관 등 지정」(국토부 고시)에 따른 위탁업무 수행기관 또는 해당 **건설엔지니어링** 발주청의 확인을 받아야 한다.
2. 발주청은 이 기준을 적용함에 있어 기간 계산 및 평가기준일은 입찰공고일을 기준으로 하며, 평가점수계산은 소수점 둘째자리로 하고 소수점 셋째자리에서 반올림한다.
3. 평가방법은 절대평가를 원칙으로 하며, 점수가 합리적 통계 등에 의하여 산정하기 곤란하거나 평가의 변별력이 필요한 경우에는 상대평가에 의한다.
4. 참여기술인에 대한 상대평가 시 등급별 배분은 수(10%), 우(20%), 미(40%), 양(20%), 가(10%)로 하고, 점수는 수(100%), 우(90%), 미(80%), 양(70%), 가(60%)로 배분을 원칙으로 하되(**첨부8** 예시 참조), 필요한 경우 발주청에서 평가등급 및 등급별 배분, 점수 기준을 조정할 수 있다. 평가 결과 동점자 발생 시 상위 등급을 부여할 수 있다.
5. 발주청은 관계법령 등에서 규정하는 사항에 따라 필요하다고 인정되는 경우가점 또는 감점을 줄 수 있으며 가점과 감점을 상계한 점수는 별표2의 경우 5점, 별표3의 경우 3점을 초과하지 못하고, 평가기준에 따른 평가결과는 평가항목별 점수에 가점과 감점을 합한 점수로 하되, 평가점수가 100점을 초과하는 경우에는 100점으로 하고, 100점 이하일 경우에는 원 점수를 그대로 사용한다.
6. 평가자료 제출 시에 본 평가기준을 적용하여 과업에 참여하고자 하는 자는 스스로 사업수행능력을 평가한 자기평가서를 포함하여 제출하여야 한다.
7. 입찰 참여사는 사업수행능력 평가에 필요한 증빙서류에 대한 확인각서(**첨부9**)를 제출할 수 있으며, 이 경우 원본대조필 및 간인처리를 생략할 수 있다.

8. PQ평가에서 선정된 **건설엔지니어링사업자**와 관련하여 평가점수에 영향을 미치는 상이한 부분이 발견되어 해당 업체를 입찰참가자 선정에서 제외하였을 경우에는 잔여 **사업자**만을 입찰에 참여할 자로 선정한다.
9. 발주청은 참여기술인이 다음의 사유 등으로 해당 **건설엔지니어링**에 참여하지 못하는 경우에 대하여는 계약취소(해지) 또는 기술인 교체 등 낙찰자 결정방법 등을 입찰공고 시 제시하여야 한다.
- 가. 참여기술인을 둘 이상의 PQ에 응모하여 중복배치 허용기준을 준수하지 못하도록 계획하여 입찰에 참여한 경우
  - 나. 참여기술인이 사망·질병·퇴직 등의 부득이한 사유로 해당 **건설엔지니어링**에 참여하지 못하는 경우
  - 다. 그 밖에 발주청이 필요하다고 인정하는 사항

## II. 설계 등 **건설엔지니어링사업자** 사업수행능력 세부평가 방법 및 기준(별표1)

평가항목	세부평가항목		배 점	평가방법
1. 참여기술인 [50]	가. 책임기술인 <15>	(1) 등급	3	절대평가
		(2) 경력	4	
		(3) 실적	5	
		(4) 기술능력 및 업무관리능력	3	상대평가
	나. 분야별 책임기술인 <19>	(1) 등급	4	절대평가
		(2) 경력	7	
		(3) 실적	8	
	다. 분야별 참여기술인 <14>	(1) 등급	4	절대평가
		(2) 경력	5	
		(3) 실적	5	
	라. 교육훈련, 전차 <b>건설엔지니어링</b> 수행실적 <2>	(1) 교육훈련	1	절대평가
		(2) <b>전차건설엔지니어링</b> 수행실적	1	
2. <b>건설엔지니어링</b> 수행실적 [15]	가. 유사 <b>건설엔지니어링</b> 수행실적 건수		6	절대평가
	나. 유사 <b>건설엔지니어링</b> 수행실적 금액		6	
	다. 전차 <b>건설엔지니어링</b> 수행실적		1	
	라. <b>건설엔지니어링</b> 수행성과		2	
3. 신용도 [10]	가. 영업정지(업무정지), 벌점 등		7	절대평가
	나. 재정상태 건실도		3	
4. 기술개발 및 투자실적 [15]	가. 개발실적		2	절대평가
	나. 투자실적		10	
	다. 활용실적		3	
5. 업무중복도 [10]	가. 책임기술인		3	절대평가
	나. 분야별 책임기술인		4	
	다. 분야별 참여기술인		2	
	라. 실무기술인		1	
합 계			100	
가점 [0.5]	가. 건설기술인 신규고용		0.3	절대평가
	나. 젊은 기술인 참여		0.2	

※ 가점을 합한 평가점수가 100점을 초과하는 경우에는 100점으로 하고, 100점 이하일 경우에는 원 점수를 그대로 사용한다.

## 1. 분야별 평가기준

평가 항목	세부평가항목	배점	세 부 평 가 방 법
1. 참여 기술 인		[50]	<ul style="list-style-type: none"> <li>- 참여기술인의 등급평가는 ‘건설기술인 등급 인정 및 교육·훈련 등에 관한 기준’(국토교통부 고시)에 따라 등급별로 평가            ※ 다만, 개정규정에 따라 등급을 산정한 결과 종전 규정에 따른 등급보다 떨어지는 경우에는 「건설기술 진흥법 시행령」 부칙(대통령령 제25358호, 2014.5.22.)에 따른다.</li> <li>- ‘건설기술인 등급 인정 및 교육·훈련 등에 관한 기준’(국토교통부 고시)에 따른 해당 전문분야 외의 분야에서 설계 등 건설엔지니어링 업무를 수행한 사람의 [경력] 및 [실적] 평가는 다음의 기준을 적용한다. 이 경우 책임기술인에 대해서는 해당 사업분야에 대한 최소한의 경력 및 실적보유조건을 별도로 제시할 수 있음(단, 전문 분야와 전문분야 외의 분야는 발주청에서 구체적으로 제시한다.)            ※ 사업책임기술인, 분야별 책임기술인: 당해 분야의 60% 인정            (단, 전문분야가 같은 경우 기존에 수행한 사업분야가 입찰에 참여한 사업 분야와 다른 경우라도 경력과 실적 평가시 80~100%를 인정한다.)            ※ 분야별 참여기술인: 해당 분야의 100% 인정</li> <li>- 참여기술인의 [경력]은 자격 취득시기, 자격보유 여부에 관계없이 해당사업 분야의 설계, 시공, 시험·검사(품질 시험·검사를 포함한다.), 품질관리, 건설사업관리, 안전점검 및 정밀안전진단, 유지관리 또는 이와 관련된 감독·감리수행 등 경력기간에 따라 평가            (단, 설계 이외의 건설엔지니어링에 대해서는 유사정도를 고려하여 평가하고, 건설사업관리 경력의 경우 경력 만점 기준의 50%에 해당하는 경력까지만 설계를 수행한 경력과 동일하게 인정하되, 기준은 발주청에서 구체적으로 제시한다.)</li> <li>- 참여기술인의 [실적]은 자격취득시기, 자격보유 여부에 관계없이 해당 분야의 설계, 시공, 시험·검사(품질 시험·검사를 포함한다), 품질관리, 건설사업관리, 안전점검 및 정밀안전진단, 유지관리 또는 이와 관련된 감독 등의 수행[실적]을 건설엔지니어링의 종류, 규모, 금액, 건수, 수행업무 및 전체 계약기간 중 실제 참여기간에 대한 비율로 평가            (단, 설계 이외의 건설엔지니어링에 대해서는 유사정도를 고려하여 평가하고, 건설사업관리 실적의 경우 실적 만점 기준의 50%에 해당하는 실적까지만 설계를 수행한 실적과 동일하게 인정하되, 수행실적 인정기준은 부표를 따르며, 발주청에서 구체적으로 제시한다.)</li> <li>- 일괄입찰(기본설계 및 실시설계), 대안입찰(대안설계) 및 기본설계기술제안 입찰공사(실시설계), 민간투자기업에 대한 참여기술인의 [실적]은 건설엔지니어링의 종류, 규모, 금액, 건수, 수행업무와 참여기간 비율을 적용하되, 낙찰되거나 설계보상 대상자로 결정된 경우에 한하여 인정            (단, 당해사업 해당 발주청의 확인을 득한 것에 한하여 인정한다.)</li> <li>- 「건설기술 진흥법」(이하 “법”이라 한다) 제21조 규정에 따른 건설관련 업체의 임·직원이 아닌 사람 중 건설기술인 경력관리수탁기관에 신고한 특급기술인으로서 설계의 경제성을 검토하는 가치공학적 설계검토기술·견적전문기술·시방서전문기술·기타 국토교통부장관이 정하는 특정분야 기술인(이하 “계약직전문기술인”)을 당해 건설엔지니어링 분야별 책임기술인으로 참여시키고자 하는 때에는 해당 업체소속의 기술인과 동일하게 평가할 수 있음            (이 경우 계약직전문기술인은 당해 업체소속의 기술인과 동일한 권한과 책임을 가지며 해당업체는 이를 확인하는 내용을 서면으로 제출하여야 함)</li> </ul>

평가항목	세부평가항목	배점	세 부 평 가 방 법											
1. 참여기술인		[50]	<div>- 참여기술인이 발주청·감독기관 또는 건설관련 업체의 임·직원으로서 해당 분야의 설계업무를 감독 또는 관리한 경우에는 이를 해당분야의 <b>[경력]</b> 및 <b>[실적]</b>으로 인정</div> <div>- 발주청·감독기관의 경력과 실적은 책임기술인 또는 분야별 책임기술인 중 최대 1인에 한하여 인정하며,(공동계약의 경우 참여한 업체별로 1인까지 인정한다.) 분야별 참여기술인의 <b>[경력]</b>과 <b>[실적]</b>으로는 제한없이 인정 가능</div> <div>- 참여기술인의 빈번한 이적사례를 방지하기 위해 아래와 같이 이적 기간에 따라 <b>[등급]</b>, <b>[경력]</b>, <b>[실적]</b> 평가점수를 모두 감점함(단, 회사의 부도, 파산, 해산 등 부득이한 사유로 인한 이적과 이적 전 회사에서 5년 이상 장기 근속한 경우는 제외) * 평가점수에 감소계수를 곱하여 최종 평가점수 산정한다.</div> <table><tr><td>최근 이적기간</td><td>6개월 이상</td><td>6개월 미만 ~ 3개월 이상</td><td>3개월 미만</td></tr><tr><td>감소계수</td><td>1.0</td><td>0.9</td><td>0.8</td></tr></table>	최근 이적기간	6개월 이상	6개월 미만 ~ 3개월 이상	3개월 미만	감소계수	1.0	0.9	0.8			
	최근 이적기간	6개월 이상	6개월 미만 ~ 3개월 이상	3개월 미만										
	감소계수	1.0	0.9	0.8										
	가. 책임기술인	(15)												
	(1) 등급	3	<div>- 등급에 따라 평가</div> <table><tr><td>등 급</td><td>특급</td><td>고급</td><td>중급</td><td>초급</td></tr><tr><td>점 수</td><td>3.0</td><td>2.25</td><td>1.5</td><td>0.75</td></tr></table>	등 급	특급	고급	중급	초급	점 수	3.0	2.25	1.5	0.75	
등 급	특급	고급	중급	초급										
점 수	3.0	2.25	1.5	0.75										
(2) 경력	4	<div>- 경력에 따라 평가 (단, 최대 요구 기간은 15년이 넘지 않도록 한다)</div> <table><tr><td>경 력</td><td>15년 이상</td><td>15년 미만 ~13년 이상</td><td>13년 미만 ~11년 이상</td><td>11년 미만 ~9년 이상</td><td>9년 미만</td></tr><tr><td>점 수</td><td>4.0</td><td>3.6</td><td>3.2</td><td>2.8</td><td>2.4</td></tr></table>	경 력	15년 이상	15년 미만 ~13년 이상	13년 미만 ~11년 이상	11년 미만 ~9년 이상	9년 미만	점 수	4.0	3.6	3.2	2.8	2.4
경 력	15년 이상	15년 미만 ~13년 이상	13년 미만 ~11년 이상	11년 미만 ~9년 이상	9년 미만									
점 수	4.0	3.6	3.2	2.8	2.4									
(3) 실적	5	<div>- <b>건설엔지니어링</b>의 종류, 건수, 금액 및 참여기간 등을 고려하여 평가 (단, 최대 요구 건수는 10건이 넘지 않도록 한다)</div> <table><tr><td>실 적</td><td>10건 이상</td><td>10건 미만 ~8건 이상</td><td>8건 미만 ~6건 이상</td><td>6건 미만 ~4건 이상</td><td>4건 미만</td></tr><tr><td>점 수</td><td>5.0</td><td>4.5</td><td>4.0</td><td>3.5</td><td>3.0</td></tr></table> <div>* 공고일부터 10년(10년내 해외근무기간이 포함된 경우 해외근무기간의 1/2만큼 기준기간 연장)을 기준으로 하고 <b>건설엔지니어링</b>의 종류, 규모, 금액, 건수, 수행업무 및 참여기간에 따라 <b>실적 건수</b> 등을 정하되, 발주청에서 <b>[실적]</b>인정 범위는 구체적으로 제시한다.</div>	실 적	10건 이상	10건 미만 ~8건 이상	8건 미만 ~6건 이상	6건 미만 ~4건 이상	4건 미만	점 수	5.0	4.5	4.0	3.5	3.0
실 적	10건 이상	10건 미만 ~8건 이상	8건 미만 ~6건 이상	6건 미만 ~4건 이상	4건 미만									
점 수	5.0	4.5	4.0	3.5	3.0									
(4) 기술능력 및 업무관리 능력	3	<div>- 기술능력 및 업무관리능력은 발주청에서 정한 기준에 따라 업체가 제출한 평가서를 <b>전자문서 또는 서면으로</b> 제출받아 상대평가(평가서 미제출시 0점 처리)</div> <table><tr><td>등 급</td><td>수</td><td>우</td><td>미</td><td>양</td><td>가</td></tr><tr><td>점 수</td><td>3.0</td><td>2.7</td><td>2.4</td><td>2.1</td><td>1.8</td></tr></table> <div>* (첨부3)은 예시로 활용 ※ <b>사업비</b> 5억원 미만 <b>건설엔지니어링</b>은 기술능력 및 업무관리능력 평가를 생략. 다만, 「건설기술 진흥법」에 따른 타당성 조사, 기본계획 등 고도의 기술력이 필요한 경우는 기술능력 및 업무관리능력 평가 가능 (기술능력 및 업무관리능력 평가를 생략한 경우 배점 3점은 책임기술인의 실적으로 대신한다.)</div>	등 급	수	우	미	양	가	점 수	3.0	2.7	2.4	2.1	1.8
등 급	수	우	미	양	가									
점 수	3.0	2.7	2.4	2.1	1.8									

평가항목	세부평가항목	배점	세 부 평 가 방 법												
1. 참여기술인	나. 분야별 책임기술인	(19)	※ 분야별 책임기술인 각 1인을 대상으로 평가하며, 분야별 책임기술인에 대한 점수배분율을 정하여 점수 배분 후 각 분야별 평가결과를 합산하여 평가한다.												
	(1) 등급	4	- 등급에 따라 평가 (특급기술인과 고급기술인은 동일하게 평가) <table><tr><td>등 급</td><td>고급 이상</td><td>중급</td><td>초급</td></tr><tr><td>점 수</td><td>4.0</td><td>3.0</td><td>2.0</td></tr></table>	등 급	고급 이상	중급	초급	점 수	4.0	3.0	2.0				
	등 급	고급 이상	중급	초급											
	점 수	4.0	3.0	2.0											
	(2) 경력	7	- 경력기간에 따라 평가 (단, 최대 요구 기간은 10년이 넘지 않도록 한다) <table><tr><td>경 력</td><td>10년 이상</td><td>10년 미만 ~9년 이상</td><td>9년 미만 ~8년 이상</td><td>8년 미만 ~7년 이상</td><td>7년 미만</td></tr><tr><td>점 수</td><td>7.0</td><td>6.3</td><td>5.6</td><td>4.9</td><td>4.2</td></tr></table>	경 력	10년 이상	10년 미만 ~9년 이상	9년 미만 ~8년 이상	8년 미만 ~7년 이상	7년 미만	점 수	7.0	6.3	5.6	4.9	4.2
	경 력	10년 이상	10년 미만 ~9년 이상	9년 미만 ~8년 이상	8년 미만 ~7년 이상	7년 미만									
	점 수	7.0	6.3	5.6	4.9	4.2									
	(3) 실적	8	- <b>건설엔지니어링</b> 의 종류, 건수, 금액 및 참여기간 등을 고려하여 평가 (단, 최대 요구 건수는 7건이 넘지 않도록 한다) <table><tr><td>실 적</td><td>7건 이상</td><td>7건미만 ~6건이상</td><td>6건미만 ~5건이상</td><td>5건미만 ~4건이상</td><td>4건 미만</td></tr><tr><td>점 수</td><td>8.0</td><td>7.2</td><td>6.4</td><td>5.6</td><td>4.8</td></tr></table> * 공고일부터 10년(10년내 해외근무기간이 포함된 경우 해외근무기간의 1/2만큼 기준기간 연장)을 기준으로 하고 <b>건설엔지니어링</b> 의 종류, 규모, 금액, 건수, 수행업무에 따라 실적건수 등을 정하되, 발주청에서 <b>[실적]</b> 인정 범위는 구체적으로 제시한다.	실 적	7건 이상	7건미만 ~6건이상	6건미만 ~5건이상	5건미만 ~4건이상	4건 미만	점 수	8.0	7.2	6.4	5.6	4.8
	실 적	7건 이상	7건미만 ~6건이상	6건미만 ~5건이상	5건미만 ~4건이상	4건 미만									
	점 수	8.0	7.2	6.4	5.6	4.8									
다. 분야별 참여기술인	(14)	※ 분야별 참여기술인 각 1인을 대상으로 평가하며, 분야별 참여기술인에 대한 점수배분율을 정하여 점수 배분 후 각 분야별 평가결과를 합산하여 평가한다.													
(1) 등급	4	- 등급에 따라 평가 (중급기술인 이상은 동일하게 평가) <table><tr><td>등 급</td><td>중급 이상</td><td>초급</td></tr><tr><td>점 수</td><td>4</td><td>3</td></tr></table>	등 급	중급 이상	초급	점 수	4	3							
등 급	중급 이상	초급													
점 수	4	3													
(2) 경력	5	- 경력기간에 따라 평가 (단, 최대 요구 기간은 5년이 넘지 않도록 한다) <table><tr><td>경 력</td><td>5년 이상</td><td>5년 미만 ~4년 이상</td><td>4년 미만 ~3년 이상</td><td>3년 미만 ~2년 이상</td><td>2년 미만</td></tr><tr><td>점 수</td><td>5.0</td><td>4.5</td><td>4.0</td><td>3.5</td><td>3.0</td></tr></table>	경 력	5년 이상	5년 미만 ~4년 이상	4년 미만 ~3년 이상	3년 미만 ~2년 이상	2년 미만	점 수	5.0	4.5	4.0	3.5	3.0	
경 력	5년 이상	5년 미만 ~4년 이상	4년 미만 ~3년 이상	3년 미만 ~2년 이상	2년 미만										
점 수	5.0	4.5	4.0	3.5	3.0										
(3) 실적	5	- <b>건설엔지니어링</b> 의 종류, 건수, 금액 및 참여기간 등을 고려하여 평가 (단, 최대 요구 건수는 5건이 넘지 않도록 한다) <table><tr><td>실 적</td><td>5건 이상</td><td>5건 미만 ~4건 이상</td><td>4건 미만 ~3건 이상</td><td>3건 미만 ~2건 이상</td><td>2건 미만</td></tr><tr><td>점 수</td><td>5.0</td><td>4.5</td><td>4.0</td><td>3.5</td><td>3.0</td></tr></table> * 공고일부터 10년(10년내 해외근무기간이 포함된 경우 해외근무기간의 1/2만큼 기준기간 연장)을 기준으로 하고 <b>건설엔지니어링</b> 의 종류, 규모, 금액, 건수, 수행업무에 따라 <b>실적 건수</b> 등을 정하되, 발주청에서 <b>[실적]</b> 인정 범위는 구체적으로 제시한다.	실 적	5건 이상	5건 미만 ~4건 이상	4건 미만 ~3건 이상	3건 미만 ~2건 이상	2건 미만	점 수	5.0	4.5	4.0	3.5	3.0	
실 적	5건 이상	5건 미만 ~4건 이상	4건 미만 ~3건 이상	3건 미만 ~2건 이상	2건 미만										
점 수	5.0	4.5	4.0	3.5	3.0										

평가항목	세부평가항목	배점	세 부 평 가 방 법																			
1. 참여기술인	라. 참여기술인의 교육훈련, 전차건설엔지니어링수행실적	(2)	<div>참여기술인이 최근 3년간 법 제20조 제2항의 규정에 의한 교육훈련을 이수한 정도에 따라 평가</div> <div>· 2주 이상 교육을 이수한 경우: (교육이수인원/평가대상인원)×1점</div> <div>· 1주 이상 2주 미만 교육을 이수한 경우: (교육이수인원/평가대상인원)×0.5점</div> <div>※ 1주의 교육 이수 시간은 35시간 이상을 기준으로 함</div> <div>※ 당해 건설엔지니어링과 관련된 전차건설엔지니어링이 없는 경우</div> <div>· 2주 이상 교육을 이수한 경우: (교육이수인원/평가대상인원)×2점</div> <div>· 1주 이상 2주 미만 교육을 이수한 경우: (교육이수인원/평가대상인원)×1점</div>																			
	(1) 교육훈련	1																				
	(2) 전차건설엔지니어링수행실적	1	<div>참여기술인의 전차건설엔지니어링 참여형태 및 참여기간에 따라 평가</div> <table><tr><th rowspan="2">구 분</th><th colspan="4">건설엔지니어링 완료 후 경과기간</th></tr><tr><th>2년 미만</th><th>2년 이상3년 미만</th><th>3년 이상5년 미만</th><th>5년 이상</th></tr><tr><td>책임기술인</td><td>0.5점</td><td>0.4점</td><td>0.3점</td><td>0</td></tr><tr><td>분야별 책임기술인</td><td>0.5점</td><td>0.4점</td><td>0.3점</td><td>0</td></tr></table> <div>* 전차건설엔지니어링의 전체 계약기간 중 책임기술인과 분야별 책임기술인이 실제 참여한 기간에 대한 비율 반영 (단, 참여기간 실적의 인정여부 및 기준은 발주청이 정한다.)</div> <div>· 점수 = 경과기간에 따른 점수 × (전차건설엔지니어링 참여기간 ÷ 전차건설엔지니어링 계약기간) × 금회 참여지분율</div> <div>* 당해 건설엔지니어링과 관련된 전차건설엔지니어링이 없는 경우 전차건설엔지니어링 수행실적 평가 배점 1점은 참여기술인 교육훈련 배점에 합산한다.)</div>	구 분	건설엔지니어링 완료 후 경과기간				2년 미만	2년 이상3년 미만	3년 이상5년 미만	5년 이상	책임기술인	0.5점	0.4점	0.3점	0	분야별 책임기술인	0.5점	0.4점	0.3점	0
구 분	건설엔지니어링 완료 후 경과기간																					
	2년 미만	2년 이상3년 미만	3년 이상5년 미만	5년 이상																		
책임기술인	0.5점	0.4점	0.3점	0																		
분야별 책임기술인	0.5점	0.4점	0.3점	0																		
2. 건설엔지니어링수행실적	가. 유사건설엔지니어링수행실적건수	[15]	<div>※ 유사건설엔지니어링수행[실적]이라 함은 최근 5년간 당해 건설엔지니어링과 같거나 유사한 공종의 건설공사의 건설엔지니어링 사업 중 준공된 실적을 말하며, 유사건설엔지니어링의 인정 범위는 발주청에서 구체적으로 제시한다.</div>																			
		(6)	<div>당해 건설엔지니어링과 같거나 유사한 시설물에 대한 건설엔지니어링수행실적 건수에 따라 평가(최근 5년간 기준)</div> <table><tr><th>건 수</th><th>3건 이상</th><th>3건 미만 2건 이상</th><th>2건 미만 1건 이상</th><th>1건 미만</th></tr><tr><td>점 수 (전차건설엔지니어링수행실적 배점 합산 시)</td><td>6.0 (7.0)</td><td>5.4 (6.3)</td><td>4.8 (5.6)</td><td>4.2 (4.9)</td></tr></table> <div>해당분야 또는 유사한 공종의 건설공사의 설계·시공 일괄입찰 또는 대안입찰방식으로 참여하여 낙찰자로 결정된 경우와 「사회기반시설에 대한 민간투자법」에 의한 사업시행자가 발주한 설계를 수행한 경우에는 해당 건설엔지니어링의 유사건설엔지니어링 수행[실적]으로 인정</div> <div>해당분야 또는 유사한 공종의 건설공사의 일괄입찰 또는 대안입찰방식으로 참여하여 설계보상 대상자로 결정된 경우에 유사건설엔지니어링 수행[실적]은 건수 및 금액에 대하여 낙찰자의 80%로 함</div> <div>실적금액(설계·시공일괄입찰 또는 대안입찰, 사회기반시설에 대한 민간투자법에 의한 설계에 한함)의 계상은 계약금액에 엔지니어링사업 대가 기준 중 건설부문 요율을 곱하여 산정한 금액 범위내에서 인정</div> <div>외국 정부 및 공공기관에서 발주한 설계 및 설계·시공일괄입찰 (Design-Build방식 포함)을 수행한 경우에는, 해당분야의 유사건설엔지니어링실적(건수 및 금액)으로 인정한다. 단, 금액은 준공일 기준으로 한국화폐단위로 환산하여 산정한 금액으로 함</div> <div>공동이행방식으로 건설엔지니어링을 수행하는 경우에는 공동수급체의 구성원별 실적(건수)에 참여지분율을 곱하여 합산한 후 점수를 산정</div>	건 수	3건 이상	3건 미만 2건 이상	2건 미만 1건 이상	1건 미만	점 수 (전차건설엔지니어링수행실적 배점 합산 시)	6.0 (7.0)	5.4 (6.3)	4.8 (5.6)	4.2 (4.9)									
건 수	3건 이상	3건 미만 2건 이상	2건 미만 1건 이상	1건 미만																		
점 수 (전차건설엔지니어링수행실적 배점 합산 시)	6.0 (7.0)	5.4 (6.3)	4.8 (5.6)	4.2 (4.9)																		



평가항목	세부평가항목	배 점	세 부 평 가 방 법											
2. 건설엔지니어링수행실적	나. 유사건설엔지니어링수행실적금액	(6)	<div>- 당해 건설엔지니어링과 같거나 유사한 시설물에 대한 건설엔지니어링수행실적금액에 따라 평가 (최근 5년간 기준)</div> <table><tr><td>구 분</td><td>35억 이상</td><td>35억 미만 25억 이상</td><td>25억 미만 15억 이상</td><td>15억 미만</td></tr><tr><td>점 수 (전차건설엔지니어링수행실적 배점 합산 시)</td><td>6.0 (7.0)</td><td>5.4 (6.3)</td><td>4.8 (5.6)</td><td>4.2 (4.9)</td></tr></table> <div>- 공동이행방식으로 건설엔지니어링을 수행하는 경우에는 공동수급체의 구성원별 실적(금액)에 참여지분율을 곱하여 합산한 후 점수를 산정 ※ 실적금액이 적은 분야(예: 조경, 교통, 환경분야 등)는 20% 범위내에서 하향조정가능</div>	구 분	35억 이상	35억 미만 25억 이상	25억 미만 15억 이상	15억 미만	점 수 (전차건설엔지니어링수행실적 배점 합산 시)	6.0 (7.0)	5.4 (6.3)	4.8 (5.6)	4.2 (4.9)	
	구 분	35억 이상	35억 미만 25억 이상	25억 미만 15억 이상	15억 미만									
	점 수 (전차건설엔지니어링수행실적 배점 합산 시)	6.0 (7.0)	5.4 (6.3)	4.8 (5.6)	4.2 (4.9)									
다. 전차건설엔지니어링수행실적	(1)	<div>※ 전차건설엔지니어링이라 함은 당해 건설엔지니어링의 前단계(「건설기술 진흥법」 제46조 및 같은 법 시행령 제67조 건설공사의 시행과정 절차상 前단계) 건설엔지니어링을 말하며, 이를 수행한 건설엔지니어링사업자 및 참여기술인에 대하여 평가</div> <div>- 업체의 전차건설엔지니어링 수행정도[건설엔지니어링의 종류, 과업수행 후 경과기간, 단독·공동·하도급여부, 당해 건설엔지니어링이 전차건설엔지니어링에서 해당하는 비율(면적, 길이, 금액 등)]에 따라 평가</div> <table><tr><td>경과기간</td><td>2년 미만</td><td>2년 이상 ~3년 미만</td><td>3년 이상 ~5년 미만</td><td>5년 이상</td></tr><tr><td>점 수</td><td>1.0</td><td>0.8</td><td>0.6</td><td>0.0</td></tr></table> <div>* 하나의 건설엔지니어링에서 여러 지구를 수행하거나 여러 사업분야가 복합된 경우에는 당해 건설엔지니어링에서 수행하는 지구 또는 사업분야만 적용한다.</div> <div>* 전차건설엔지니어링의 전체 계약기간 중 실제 참여한 기간에 대한 비율 반영 (단, 참여기간 실적의 인정여부 및 기준은 발주청이 정한다.) · 점수 = 경과기간에 따른 점수 × (전차건설엔지니어링 참여기간 ÷ 전차건설엔지니어링 계약기간) × 금회 참여지분율</div> <div>* 당해 건설엔지니어링과 관련된 전차건설엔지니어링이 없는 경우 전차건설엔지니어링 수행실적 평가 배점 1점은 유사건설엔지니어링 수행실적 건수 또는 금액 배점에 합산한다.</div>	경과기간	2년 미만	2년 이상 ~3년 미만	3년 이상 ~5년 미만	5년 이상	점 수	1.0	0.8	0.6	0.0		
경과기간	2년 미만	2년 이상 ~3년 미만	3년 이상 ~5년 미만	5년 이상										
점 수	1.0	0.8	0.6	0.0										
라. 건설엔지니어링수행성과	(2)	<div>- 업체가 해당 발주청에서 수행한 건설엔지니어링평가 결과(건설엔지니어링수행평가일로부터 최근 5년간 평균점수)에 따라 평가하며, 해당 발주청의 상위기관에서 수행한 건설엔지니어링평가 결과를 활용할 수 있음</div> <table><tr><td>건설엔지니어링평가 결과</td><td>95점 이상</td><td>95점 미만 92점 이상</td><td>92점 미만 89점 이상</td><td>89점 미만 86점 이상</td><td>86점 미만</td></tr><tr><td>점 수</td><td>2.0</td><td>1.8</td><td>1.6</td><td>1.4</td><td>1.2</td></tr></table> <div>* 건설엔지니어링평가는 「건설기술 진흥법」 제50조에 따른 평가를 원칙으로 하되, 건설엔지니어링 특성을 반영하여 발주청에서 별도로 정한 평가의 결과를 활용할 수 있음</div> <div>- 해당 발주청에서 발주한 건설엔지니어링 성과가 없는 업체에 대해서는 건설엔지니어링수행평가지 '1.6'점을 부여한다.</div> <div>- 공동이행방식으로 건설엔지니어링을 수행하는 경우에는 공동수급체의 구성원별 평가점수(건설엔지니어링평가 결과에 따라 평가한 점수)에 참여지분율을 곱하여 산정한 후 이를 합산</div>	건설엔지니어링평가 결과	95점 이상	95점 미만 92점 이상	92점 미만 89점 이상	89점 미만 86점 이상	86점 미만	점 수	2.0	1.8	1.6	1.4	1.2
건설엔지니어링평가 결과	95점 이상	95점 미만 92점 이상	92점 미만 89점 이상	89점 미만 86점 이상	86점 미만									
점 수	2.0	1.8	1.6	1.4	1.2									

평가항목	세부평가항목	배점	세 부 평 가 방 법																			
3. 신용도	가. 영업정지(업무정지), 벌점 등	[10] (7)	<ul style="list-style-type: none"><li>- <b>건설엔지니어링사업자</b>가 「건설기술 진흥법 시행령」 제44조 제1항제2호 나목의 규정에 의한 설계 등 <b>건설엔지니어링</b> 업무와 관련하여 최근 1년간 영업정지(과징금 부과처분 포함)를 받은 기간을 합산하여 합산기간 1월마다 0.2점씩 감점(1월 미만인 경우 1월로 계산)</li><li>- 참여기술인이 「건설기술 진흥법 시행령」 제44조제1항제2호 나목의 규정에 의한 설계 등 <b>건설엔지니어링</b> 업무와 관련하여 최근 1년간 관계법령에 따라 기술자격정지 또는 업무정지를 받은 기간을 합산하여 합산기간 1월마다 0.2점씩 감점(1월 미만인 경우 1월로 계산)</li><li>- <b>건설엔지니어링</b>사업자 및 참여기술인이 「건설기술 진흥법 시행령」 제87조에 따른 벌점을 받은 경우 같은 법 시행령 별표8에서 정하는 기준에 따라 감점</li><li>* 점수계산은 참여<b>건설엔지니어링</b>사업자 및 참여기술인의 누계평균 벌점에 따라 감점</li><li>- 공동이행방식으로 <b>건설엔지니어링</b>을 수행하는 경우에는 공동수급체의 구성원별 평가점수에 <b>참여지분율</b>을 곱하여 산정한 후 이를 합산</li></ul>																			
	나. 재정상태 건실도	(3)	<ul style="list-style-type: none"><li>- 재정상태 건실도는 신용평가등급으로 평가</li><li>- 신용평가등급은 회사채에 대한 신용평가등급을 기준으로 하되, 기업어음 및 기업신용에 관한 신용등급도 활용(첨부 4)할 수 있음.</li><li>- 「신용정보의 이용 및 보호에 관한 법률」 제4조제2항에 따른 <b>신용정보업자 또는 「자본시장과 금융투자업에 관한 법률」 제335조의3제1항에 따른 신용평가업자</b>가 입찰공고일 기준으로 유효기간 내에 있는 회사채(기업어음 또는 기업신용)에 대한 신용평가등급(위의 신용정보업자가 신용평가등급, 등급평가일 및 등급유효기간 등을 명시하여 작성한 ‘신용평가등급확인서’)을 기준으로 평가</li><li>- 합병한 업체에 대하여는 합병 후 새로운 신용평가등급으로 심사하여야 하며 합병 후의 새로운 신용평가등급이 없는 경우에는 합병대상업체 중 가장 낮은 신용평가등급을 받은 업체의 신용평가등급으로 평가</li><li>- 공동이행방식으로 <b>건설엔지니어링</b>을 수행하는 경우에는 공동수급체의 구성원별 평가점수에 <b>참여지분율</b>을 곱하여 산정한 후 이를 합산</li></ul> <table><tr><td>회 사 채</td><td>BBB-이상</td><td>BBB-미만 B-이상</td><td>CCC+ 이하</td><td>미제출</td></tr><tr><td>기업어음</td><td>A3-이상</td><td>A3-미만 B-이상</td><td>C이하</td><td>미제출</td></tr><tr><td>기업신용</td><td>BBB-이상</td><td>BBB-미만 B-이상</td><td>CCC+이하</td><td>미제출</td></tr><tr><td>점 수</td><td>3.0</td><td>2.8</td><td>2.1</td><td>0</td></tr></table> <p>※ 소규모 <b>건설엔지니어링</b>에 대하여는 발주청별로 <b>건설엔지니어링</b> 특성에 따라 신용평가등급의 만점기준을 하향 조정할 수 있음</p>	회 사 채	BBB-이상	BBB-미만 B-이상	CCC+ 이하	미제출	기업어음	A3-이상	A3-미만 B-이상	C이하	미제출	기업신용	BBB-이상	BBB-미만 B-이상	CCC+이하	미제출	점 수	3.0	2.8	2.1
회 사 채	BBB-이상	BBB-미만 B-이상	CCC+ 이하	미제출																		
기업어음	A3-이상	A3-미만 B-이상	C이하	미제출																		
기업신용	BBB-이상	BBB-미만 B-이상	CCC+이하	미제출																		
점 수	3.0	2.8	2.1	0																		

평가항목	세부평가항목	배점	세 부 평 가 방 법																											
4. 기술개발 및 투자 실적	가. 개발실적	[15] (2)	<div><div>- 개발실적은 건설신기술, 특허, 실용신안을 대상으로 「건설기술 진흥법」 제2조 제2호에 따른 건설기술과 관련된 개발실적을 인정하되, 건설신기술은 <b>건설엔지니어링사업자</b>(대표자 포함, 소속직원 제외) 명의로 지정된 경우에 한하여 인정하고 특허 및 실용신안은 <b>건설엔지니어링사업자</b>(대표자 포함, 소속직원 제외)가 최초 출원인으로 등록된 경우에 한하여 인정</div><div>- 「건설기술 진흥법」 제14조에 따라 지정된 건설신기술은 보호기간 내에 있는 경우 인정하며, 건설기술에 관한 특허 또는 실용신안은 특허등록결정 또는 실용신안(등록유지결정을 받은 경우에만 인정)을 받은 경우 출원일로부터의 경과 기간에 따라 차등하여 합산한 후 평가</div><div><div>· 건설신기술 : 2.0점/건</div><div>· 건설기술에 관한 특허 : 1.0점/건</div><div>· 건설기술에 관한 실용신안 : 0.5점/건</div></div><table><tr><td>경과기간</td><td>5년 미만</td><td>5년 이상 10년 미만</td><td>10년 이상 20년 미만</td></tr><tr><td>특 허</td><td>100%</td><td>80%</td><td>60%</td></tr><tr><td>실용신안</td><td>100%</td><td>80%</td><td>-</td></tr></table><div><div>- 기술개발실적이 동일 내용으로 건설신기술, 특허 또는 실용신안을 각각 받은 경우 가장 점수가 높은 1건만 인정</div><div>- 기술개발실적은 2인 이상이 최초 출원시 공동으로 출원한 경우 해당 점수를 출원자의 수로 나누어 인정</div></div></div> <tr><td>나. 투자실적</td><td>(10)</td><td><div><div>- 건설기술개발 투자실적(재무재표상의 연구개발비, 교육훈련비 등)은 최근 3년간 건설부문 총매출액 합계에 대한 비율로 평가(다만, 회사 설립년수 부족으로 3년간 자료를 제출치 못하는 경우에는 제출된 년수를 기준으로 건설부문 총매출액 합계에 대한 비율로 평가)</div><div>· 최근 3년간 기술개발투자실적의 건설부문 총매출액에 대한 비율 (건설기술개발투자액/건설부문 총매출액)에 따라 계산</div><table><tr><td>구분</td><td>1.50% 이상</td><td>1.50% 미만 1.25% 이상</td><td>1.25% 미만 1.00% 이상</td><td>1.00% 미만 0.75% 이상</td><td>0.75% 미만 0.50% 이상</td></tr><tr><td>점수</td><td>10.0</td><td>9.0</td><td>8.0</td><td>7.0</td><td>6.0</td></tr></table><div><div>- 특허 또는 실용신안의 출원인(법인대표자와 법인과의 관계는 동일하게 인정)과 등록인이 상이한 경우와 사용권을 양수 또는 <b>대여받은</b> 경우에는 이에 대한 비용을 투자실적으로 인정</div><div>- R&amp;D 참여실적에 적용된 실적금액은 투자실적에 포함</div><div>- 해당 <b>건설엔지니어링사업자</b>인 경우 공인회계사 또는 세무사가 증명한 최근 3개년 투자실적 제출</div></div></div></td></tr>	경과기간	5년 미만	5년 이상 10년 미만	10년 이상 20년 미만	특 허	100%	80%	60%	실용신안	100%	80%	-	나. 투자실적	(10)	<div><div>- 건설기술개발 투자실적(재무재표상의 연구개발비, 교육훈련비 등)은 최근 3년간 건설부문 총매출액 합계에 대한 비율로 평가(다만, 회사 설립년수 부족으로 3년간 자료를 제출치 못하는 경우에는 제출된 년수를 기준으로 건설부문 총매출액 합계에 대한 비율로 평가)</div><div>· 최근 3년간 기술개발투자실적의 건설부문 총매출액에 대한 비율 (건설기술개발투자액/건설부문 총매출액)에 따라 계산</div><table><tr><td>구분</td><td>1.50% 이상</td><td>1.50% 미만 1.25% 이상</td><td>1.25% 미만 1.00% 이상</td><td>1.00% 미만 0.75% 이상</td><td>0.75% 미만 0.50% 이상</td></tr><tr><td>점수</td><td>10.0</td><td>9.0</td><td>8.0</td><td>7.0</td><td>6.0</td></tr></table><div><div>- 특허 또는 실용신안의 출원인(법인대표자와 법인과의 관계는 동일하게 인정)과 등록인이 상이한 경우와 사용권을 양수 또는 <b>대여받은</b> 경우에는 이에 대한 비용을 투자실적으로 인정</div><div>- R&amp;D 참여실적에 적용된 실적금액은 투자실적에 포함</div><div>- 해당 <b>건설엔지니어링사업자</b>인 경우 공인회계사 또는 세무사가 증명한 최근 3개년 투자실적 제출</div></div></div>	구분	1.50% 이상	1.50% 미만 1.25% 이상	1.25% 미만 1.00% 이상	1.00% 미만 0.75% 이상	0.75% 미만 0.50% 이상	점수	10.0	9.0	8.0	7.0	6.0
	경과기간	5년 미만	5년 이상 10년 미만	10년 이상 20년 미만																										
특 허	100%	80%	60%																											
실용신안	100%	80%	-																											
나. 투자실적	(10)	<div><div>- 건설기술개발 투자실적(재무재표상의 연구개발비, 교육훈련비 등)은 최근 3년간 건설부문 총매출액 합계에 대한 비율로 평가(다만, 회사 설립년수 부족으로 3년간 자료를 제출치 못하는 경우에는 제출된 년수를 기준으로 건설부문 총매출액 합계에 대한 비율로 평가)</div><div>· 최근 3년간 기술개발투자실적의 건설부문 총매출액에 대한 비율 (건설기술개발투자액/건설부문 총매출액)에 따라 계산</div><table><tr><td>구분</td><td>1.50% 이상</td><td>1.50% 미만 1.25% 이상</td><td>1.25% 미만 1.00% 이상</td><td>1.00% 미만 0.75% 이상</td><td>0.75% 미만 0.50% 이상</td></tr><tr><td>점수</td><td>10.0</td><td>9.0</td><td>8.0</td><td>7.0</td><td>6.0</td></tr></table><div><div>- 특허 또는 실용신안의 출원인(법인대표자와 법인과의 관계는 동일하게 인정)과 등록인이 상이한 경우와 사용권을 양수 또는 <b>대여받은</b> 경우에는 이에 대한 비용을 투자실적으로 인정</div><div>- R&amp;D 참여실적에 적용된 실적금액은 투자실적에 포함</div><div>- 해당 <b>건설엔지니어링사업자</b>인 경우 공인회계사 또는 세무사가 증명한 최근 3개년 투자실적 제출</div></div></div>	구분	1.50% 이상	1.50% 미만 1.25% 이상	1.25% 미만 1.00% 이상	1.00% 미만 0.75% 이상	0.75% 미만 0.50% 이상	점수	10.0	9.0	8.0	7.0	6.0																
구분	1.50% 이상	1.50% 미만 1.25% 이상	1.25% 미만 1.00% 이상	1.00% 미만 0.75% 이상	0.75% 미만 0.50% 이상																									
점수	10.0	9.0	8.0	7.0	6.0																									

구분	가중치				
	1.0	0.9	0.8	0.7	0.6
활용건수 (건)	5 이상	5 미만 4 이상	4 미만 3 이상	3 미만 2 이상	2 미만 0 초과
활용금액 (억원)	20 이상	20 미만 18 이상	18 미만 16 이상	16 미만 14 이상	14 미만 0 초과

평가항목	세부평가항목	배점	세 부 평 가 방 법
5. 업무 중복도		[10]	<div><div><div><div><div><div></div><div></div><div></div></div><div><div></div><div></div><div></div></div><div><div></div><div></div><div></div></div></div><div><div></div><div></div><div></div></div><div><div></div><div></div><div></div></div><div><div></div><div></div><div></div></div></div><div><div></div><div></div><div></div></div><div><div></div><div></div><div></div></div><div><div></div><div></div><div></div></div></div><div><div></div><div></div><div></div></div><div><div></div><div></div><div></div></div><div><div></div><div></div><div></div></div></div> <div><div><div><div></div><div></div><div></div></div><div><div></div><div></div><div></div></div><div><div></div><div></div><div></div></div></div><div><div></div><div></div><div></div></div><div><div></div><div></div><div></div></div><div><div></div><div></div><div></div></div></div> <div><div></div><div></div><div></div></div> <div><div></div><div></div><div></div></div> <div><div></div><div></div><div></div></div> <div><div><div><div></div><div></div><div></div></div><div><div></div><div></div><div></div></div><div><div></div><div></div><div></div></div></div><div><div></div><div></div><div></div></div><div><div></div><div></div><div></div></div><div><div></div><div></div><div></div></div></div> <div><div></div><div></div><div></div></div> <div><div></div><div></div><div></div></div> <div><div></div><div></div><div></div></div> <div><div><div><div></div><div></div><div></div></div><div><div></div><div></div><div></div></div><div><div></div><div></div><div></div></div></div><div><div></div><div></div><div></div></div><div><div></div><div></div><div></div></div><div><div></div><div></div><div></div></div></div> <div><div></div><div></div><div></div></div> <div><div></div><div></div><div></div></div> <div><div></div><div></div><div></div></div> <div><div><div><div></div><div></div><div></div></div><div><div></div><div></div><div></div></div><div><div></div><div></div><div></div></div></div><div><div></div><div></div><div></div></div><div><div></div><div></div><div></div></div><div><div></div><div></div><div></div></div></div> <div><div></div><div></div><div></div></div> <div><div></div><div></div><div></div></div> <div><div></div><div></div><div></div></div> <div><div><div><div></div><div></div><div></div></div><div><div></div><div></div><div></div></div><div><div></div><div></div><div></div></div></div><div><div></div><div></div><div></div></div><div><div></div><div></div><div></div></div><div><div></div><div></div><div></div></div></div> <div><div></div><div></div><div></div></div> <div><div></div><div></div><div></div></div> <div><div></div><div></div><div></div></div> <div><div><div><div></div><div></div><div></div></div><div><div></div><div></div><div></div></div><div><div></div><div></div><div></div></div></div><div><div></div><div></div><div></div></div><div><div></div><div></div><div></div></div><div><div></div><div></div><div></div></div></div> <div><div></div><div></div><div></div></div> <div><div></div><div></div><div></div></div> <div><div></div><div></div><div></div></div> <div><div><div><div></div><div></div><div></div></div><div><div></div><div></div><div></div></div><div><div></div><div></div><div></div></div></div><div><div></div><div></div><div></div></div><div><div></div><div></div><div></div></div><div><div></div><div></div><div></div></div></div> <div><div></div><div></div><div></div></div> <div><div></div><div></div><div></div></div> <div><div></div><div></div><div></div></div> <div><div><div><div></div><div></div><div></div></div><div><div></div><div></div><div></div></div><div><div></div><div></div><div></div></div></div><div><div></div><div></div><div></div></div><div><div></div><div></div><div></div></div><div><div></div><div></div><div></div></div></div> <div><div></div><div></div><div></div></div> <div><div></div><div></div><div></div></div> <div><div></div><div></div><div></div></div> <div><div><div><div></div><div></div><div></div></div><div><div></div><div></div><div></div></div><div><div></div><div></div><div></div></div></div><div><div></div><div></div><div></div></div><div><div></div><div></div><div></div></div><div><div></div><div></div><div></div></div></div> <div><div></div><div></div><div></div></div> <div><div></div><div></div><div></div></div> <div><div></div><div></div><div></div></div> <div><div><div><div></div><div></div><div></div></div><div><div></div><div></div><div></div></div><div><div></div><div></div><div></div></div></div><div><div></div><div></div><div></div></div><div><div></div><div></div><div></div></div><div><div></div><div></div><div></div></div></div> <div><div></div><div></div><div></div></div> <div><div></div><div></div><div></div></div> <div><div></div><div></div><div></div></div> <div><div><div><div></div><div></div><div></div></div><div><div></div><div></div><div></div></div><div><div></div><div></div><div></div></div></div><div><div></div><div></div><div></div></div><div><div></div><div></div><div></div></div><div><div></div><div></div><div></div></div></div> <div><div></div><div></div><div></div></div> <div><div></div><div></div><div></div></div> <div><div></div><div></div><div></div></div> <div><div><div><div></div><div></div><div></div></div><div><div></div><div></div><div></div></div><div><div></div><div></div><div></div></div></div><div><div></div><div></div><div></div></div><div><div></div><div></div><div></div></div><div><div></div><div></div><div></div></div></div> <div><div></div><div></div><div></div></div> <div><div></div><div></div><div></div></div> <div><div></div><div></div><div></div></div> <div><div><div><div></div><div></div><div></div></div><div><div></div><div></div><div></div></div><div><div></div><div></div><div></div></div></div><div><div></div><div></div><div></div></div><div><div></div><div></div><div></div></div><div><div></div><div></div><div></div></div></div> <div><div></div><div></div><div></div></div> <div><div></div><div></div><div></div></div> <div><div></div><div></div><div></div></div> <div><div><div><div></div><div></div><div></div></div><div><div></div><div></div><div></div></div><div><div></div><div></div><div></div></div></div><div><div></div><div></div><div></div></div><div><div></div><div></div><div></div></div><div><div></div><div></div><div></div></div></div> <div><div></div><div></div><div></div></div> <div><div></div><div></div><div></div></div> <div><div></div><div></div><div></div></div> <div><div><div><div></div><div></div><div></div></div><div><div></div><div></div><div></div></div><div><div></div><div></div><div></div></div></div><div><div></div><div></div><div></div></div><div><div></div><div></div><div></div></div><div><div></div><div></div><div></div></div></div> <div><div></div><div></div><div></div></div> <div><div></div><div></div><div></div></div> <div><div></div><div></div><div></div></div> <div><div><div><div></div><div></div><div></div></div><div><div></div><div></div><div></div></div><div><div></div><div></div><div></div></div></div><div><div></div><div></div><div></div></div><div><div></div><div></div><div></div></div><div><div></div><div></div><div></div></div></div> <div><div></div><div></div><div></div></div> <div><div></div><div></div><div></div></div> <div><div></div><div></div><div></div></div> <div><div><div><div></div><div></div><div></div></div><div><div></div><div></div><div></div></div><div><div></div><div></div><div></div></div></div><div><div></div><div></div><div></div></div><div><div></div><div></div><div></div></div><div><div></div><div></div><div></div></div></div> <div><div></div><div></div><div></div></div> <div><div></div><div></div><div></div></div> <div><div></div><div></div><div></div></div> <div><div><div><div></div><div></div><div></div></div><div><div></div><div></div><div></div></div><div><div></div><div></div><div></div></div></div><div><div></div><div></div><div></div></div><div><div></div><div></div><div></div></div><div><div></div><div></div><div></div></div></div> <div><div></div><div></div><div></div></div> <div><div></div><div></div><div></div></div> <div><div></div><div></div><div></div></div> <div><div><div><div></div><div></div><div></div></div><div><div></div><div></div><div></div></div><div><div></div><div></div><div></div></div></div><div><div></div><div></div><div></div></div><div><div></div><div></div><div></div></div><div><div></div><div></div><div></div></div></div> <div><div></div><div></div><div></div></div> <div><div></div><div></div><div></div></div> <div><div></div><div></div><div></div></div> <div><div><div><div></div><div></div><div></div></div><div><div></div><div></div><div></div></div><div><div></div><div></div><div></div></div></div><div><div></div><div></div><div></div></div><div><div></div><div></div><div></div></div><div><div></div><div></div><div></div></div></div> <div><div></div><div></div><div></div></div> <div><div></div><div></div><div></div></div> <div><div></div><div></div><div></div></div> <div><div><div><div></div><div></div><div></div></div><div><div></div><div></div><div></div></div><div><div></div><div></div><div></div></div></div><div><div></div><div></div><div></div></div><div><div></div><div></div><div></div></div><div><div></div><div></div><div></div></div></div> <div><div></div><div></div><div></div></div> <div><div></div><div></div><div></div></div> <div><div></div><div></div><div></div></div> <div><div><div><div></div><div></div><div></div></div><div><div></div><div></div><div></div></div><div><div></div><div></div><div></div></div></div><div><div></div><div></div><div></div></div><div><div></div><div></div><div></div></div><div><div></div><div></div><div></div></div></div> <div><div></div><div></div><div></div></div> <div><div></div><div></div><div></div></div> <div><div></div><div></div><div></div></div> <div><div><div><div></div><div></div><div></div></div><div><div></div><div></div><div></div></div><div><div></div><div></div><div></div></div></div><div><div></div><div></div><div></div></div><div><div></div><div></div><div></div></div><div><div></div><div></div><div></div></div></div> <div><div></div><div></div><div></div></div> <div><div></div><div></div><div></div></div> <div><div></div><div></div><div></div></div> <div><div><div><div></div><div></div><div></div></div><div><div></div><div></div><div></div></div><div><div></div><div></div><div></div></div></div><div><div></div><div></div><div></div></div><div><div></div><div></div><div></div></div><div><div></div><div></div><div></div></div></div> <div><div></div><div></div><div></div></div> <div><div></div><div></div><div></div></div> <div><div></div><div></div><div></div></div> <div><div><div><div></div><div></div><div></div></div><div><div></div><div></div><div></div></div><div><div></div><div></div><div></div></div></div><div><div></div><div></div><div></div></div><div><div></div><div></div><div></div></div><div><div></div><div></div><div></div></div></div> <div><div></div><div></div><div></div></div> <div><div></div><div></div><div></div></div> <div><div></div><div></div><div></div></div> <div><div><div><div></div><div></div><div></div></div><div><div></div><div></div><div></div></div><div><div></div><div></div><div></div></div></div><div><div></div><div></div><div></div></div><div><div></div><div></div><div></div></div><div><div></div><div></div><div></div></div></div> <div><div></div><div></div><div></div></div> <div><div></div><div></div><div></div></div> <div><div></div><div></div><div></div></div> <div><div><div><div></div><div></div><div></div></div><div><div></div><div></div><div></div></div><div><div></div><div></div><div></div></div></div><div><div></div><div></div><div></div></div><div><div></div><div></div><div></div></div><div><div></div><div></div><div></div></div></div> <div><div></div><div></div><div></div></div> <div><div></div><div></div><div></div></div> <div><div></div><div></div><div></div></div> <div><div><div><div></div><div></div><div></div></div><div><div></div><div></div><div></div></div><div><div></div><div></div><div></div></div></div><div><div></div><div></div><div></div></div><div><div></div><div></div><div></div></div><div><div></div><div></div><div></div></div></div> <div><div></div><div></div><div></div></div> <div><div></div><div></div><div></div></div> <div><div></div><div></div><div></div></div> <div><div><div><div></div><div></div><div></div></div><div><div></div><div></div><div></div></div><div><div></div><div></div><div></div></div></div><div><div></div><div></div><div></div></div><div><div></div><div></div><div></div></div><div><div></div><div></div><div></div></div></div> <div><div></div><div></div><div></div></div> <div><div></div><div></div><div></div></div> <div><div></div><div></div><div></div></div> <div><div><div><div></div><div></div><div></div></div><div><div></div><div></div><div></div></div><div><div></div><div></div><div></div></div></div><div><div></div><div></div><div></div></div><div><div></div><div></div><div></div></div><div><div></div><div></div><div></div></div></div> <div><div></div><div></div><div></div></div> <div><div></div><div></div><div></div></div> <div><div></div><div></div><div></div></div> <div><div><div><div></div><div></div><div></div></div><div><div></div><div></div><div></div></div><div><div></div><div></div><div></div></div></div><div><div></div><div></div><div></div></div><div><div></div><div></div><div></div></div><div><div></div><div></div><div></div></div></div> <div><div></div><div></div><div></div></div> <div><div></div><div></div><div></div></div> <div><div></div><div></div><div></div></div> <div><div><div><div></div><div></div><div></div></div><div><div></div><div></div><div></div></div><div><div></div><div></div><div></div></div></div><div><div></div><div></div><div></div></div><div><div></div><div></div><div></div></div><div><div></div><div></div><div></div></div></div> <div><div></div><div></div><div></div></div> <div><div></div><div></div><div></div></div> <div><div></div><div></div><div></div></div> <div><div><div><div></div><div></div><div></div></div><div><div></div><div></div><div></div></div><div><div></div><div></div><div></div></div></div><div><div></div><div></div><div></div></div><div><div></div><div></div><div></div></div><div><div></div><div></div><div></div></div></div> <div><div></div><div></div><div></div></div> <div><div></div><div></div><div></div></div> <div><div></div><div></div><div></div></div> <div><div><div><div></div><div></div><div></div></div><div><div></div><div></div><div></div></div><div><div></div><div></div><div></div></div></div><div><div></div><div></div><div></div></div><div><div></div><div></div><div></div></div><div><div></div><div></div><div></div></div></div> <div><div></div><div></div><div></div></div> <div><div></div><div></div><div></div></div> <div><div></div><div></div><div></div></div> <div><div><div><div></div><div></div><div></div></div><div><div></div><div></div><div></div></div><div><div></div><div></div><div></div></div></div><div><div></div><div></div><div></div></div><div><div></div><div></div><div></div></div><div><div></div><div></div><div></div></div></div> <div><div></div><div></div><div></div></div> <div><div></div><div></div><div></div></div> <div><div></div><div></div><div></div></div> <div><div><div><div></div><div></div><div></div></div><div><div></div><div></div><div></div></div><div><div></div><div></div><div></div></div></div><div><div></div><div></div><div></div></div><div><div></div><div></div><div></div></div><div><div></div><div></div><div></div></div></div> <div><div></div><div></div><div></div></div> <div><div></div><div></div><div></div></div> <div><div></div><div></div><div></div></div> <div><div><div><div></div><div></div><div></div></div><div><div></div><div></div><div></div></div><div><div></div><div></div><div></div></div></div><div><div></div><div></div><div></div></div><div><div></div><div></div><div></div></div><div><div></div><div></div><div></div></div></div> <div><div></div><div></div><div></div></div> <div><div></div><div></div><div></div></div> <div><div></div><div></div><div></div></div> <div><div><div><div></div><div></div><div></div></div><div><div></div><div></div><div></div></div><div><div></div><div></div><div></div></div></div><div><div></div><div></div><div></div></div><div><div></div><div></div><div></div></div><div><div></div><div></div><div></div></div></div> <div><div></div><div></div><div></div></div> <div><div></div><div></div><div></div></div> <div><div></div><div></div><div></div></div> <div><div><div><div></div><div></div><div></div></div><div><div></div><div></div><div></div></div><div><div></div><div></div><div></div></div></div><div><div></div><div></div><div></div></div><div><div></div><div></div><div></div></div><div><div></div><div></div><div></div></div></div> <div><div></div><div></div><div></div></div> <div><div></div><div></div><div></div></div> <div><div></div><div></div><div></div></div> <div><div><div><div></div><div></div><div></div></div><div><div></div><div></div><div></div></div><div><div></div><div></div><div></div></div></div><div><div></div><div></div><div></div></div><div><div></div><div></div><div></div></div><div><div></div><div></div><div></div></div></div> <div><div></div><div></div><div></div></div> <div><div></div><div></div><div></div></div> <div><div></div><div></div><div></div></div> <div><div><div><div></div><div></div><div></div></div><div><div></div><div></div><div></div></div><div><div></div><div></div><div></div></div></div><div><div></div><div></div><div></div></div><div><div></div><div></div><div></div></div><div><div></div><div></div><div></div></div></div> <div><div></div><div></div><div></div></div> <div><div></div><div></div><div></div></div> <div><div></div><div></div><div></div></div> <div><div><div><div></div><div></div><div></div></div><div><div></div><div></div><div></div></div><div><div></div><div></div><div></div></div></div><div><div></div><div></div><div></div></div><div><div></div><div></div><div></div></div><div><div></div><div></div><div></div></div></div> <div><div></div><div></div><div></div></div> <div><div></div><div></div><div></div></div> <div><div></div><div></div><div></div></div> <div><div><div><div></div><div></div><div></div></div><div><div></div><div></div><div></div></div><div><div></div><div></div><div></div></div></div><div><div></div><div></div><div></div></div><div><div></div><div></div><div></div></div><div><div></div><div></div><div></div></div></div> <div><div></div><div></div><div></div></div> <div><div></div><div></div><div></div></div> <div><div></div><div></div><div></div></div> <div><div><div><div></div><div></div><div></div></div><div><div></div><div></div><div></div></div><div><div></div><div></div><div></div></div></div><div><div></div><div></div><div></div></div><div><div></div><div></div><div></div></div><div><div></div><div></div><div></div></div></div> <div><div></div><div></div><div></div></div> <div><div></div><div></div><div></div></div> <div><div></div><div></div><div></div></div> <div><div><div><div></div><div></div><div></div></div><div><div></div><div></div><div></div></div><div><div></div><div></div><div></div></div></div><div><div></div><div></div><div></div></div><div><div></div><div></div><div></div></div><div><div></div><div></div><div></div></div></div> <div><div></div><div></div><div></div></div> <div><div></div><div></div><div></div></div> <div><div></div><div></div><div></div></div> <div><div><div><div></div><div></div><div></div></div><div><div></div><div></div><div></div></div><div><div></div><div></div><div></div></div></div><div><div></div><div></div><div></div></div><div><div></div><div></div><div></div></div><div><div></div><div></div><div></div></div></div> <div><div></div><div></div><div></div></div> <div><div></div><div></div><div></div></div> <div><div></div><div></div><div></div></div> <div><div><div><div></div><div></div><div></div></div><div><div></div><div></div><div></div></div><div><div></div><div></div><div></div></div></div><div><div></div><div></div><div></div></div><div><div></div><div></div><div></div></div><div><div></div><div></div><div></div></div></div> <div><div></div><div></div><div></div></div> <div><div></div><div></div><div></div></div> <div><div></div><div></div><div></div></div> <div><div><div><div></div><div></div><div></div></div><div><div></div><div></div><div></div></div><div><div></div><div></div><div></div></div></div><div><div></div><div></div><div></div></div><div><div></div><div></div><div></div></div><div><div></div><div></div><div></div></div></div> <div><div></div><div></div><div></div></div> <div><div></div><div></div><div></div></div> <div><div></div><div></div><div></div></div> <div><div><div><div></div><div></div><div></div></div><div><div></div><div></div><div></div></div><div><div></div><div></div><div></div></div></div><div><div></div><div></div><div></div></div><div><div></div><div></div><div></div></div><div><div></div><div></div><div></div></div></div> <div><div></div><div></div><div></div></div> <div><div></div><div></div><div></div></div> <div><div></div><div></div><div></div></div> <div><div><div><div></div><div></div><div></div></div><div><div></div><div></div><div></div></div><div><div></div><div></div><div></div></div></div><div><div></div><div></div><div></div></div><div><div></div><div></div><div></div></div><div><div></div><div></div><div></div></div></div> <div><div></div><div></div><div></div></div> <div><div></div><div></div><div></div></div> <div><div></div><div></div><div></div></div> <div><div><div><div></div><div></div><div></div></div><div><div></div><div></div><div></div></div><div><div></div><div></div><div></div></div></div><div><div></div><div></div><div></div></div><div><div></div><div></div><div></div></div><div><div></div><div></div><div></div></div></div> <div><div></div><div></div><div></div></div> <div><div></div><div></div><div></div></div> <div><div></div><div></div><div></div></div> <div><div><div><div></div><div></div><div></div></div><div><div></div><div></div><div></div></div><div><div></div><div></div><div></div></div></div><div><div></div><div></div><div></div></div><div><div></div><div></div><div></div></div><div><div></div><div></div><div></div></div></div> <div><div></div><div></div><div></div></div> <div><div></div><div></div><div></div></div> <div><div></div><div></div><div></div></div> <div><div><div><div></div><div></div><div></div></div><div><div></div><div></div><div></div></div><div><div></div><div></div><div></div></div></div><div><div></div><div></div><div></div></div><div><div></div><div></div><div></div></div><div><div></div><div></div><div></div></div></div> <div><div></div><div></div><div></div></div> <div><div></div><div></div><div></div></div> <div><div></div><div></div><div></div></div> <div><div><div><div></div><div></div><div></div></div><div><div></div><div></div><div></div></div><div><div></div><div></div><div></div></div></div><div><div></div><div></div><div></div></div><div><div></div><div></div><div></div></div><div><div></div><div></div><div></div></div></div> <div><div></div><div></div><div></div></div> <div><div></div><div></div><div></div></div> <div><div></div><div></div><div></div></div> <div><div><div><div></div><div></div><div></div></div><div><div></div><div></div><div></div></div><div><div></div><div></div><div></div></div></div><div><div></div><div></div><div></div></div><div><div></div><div></div><div></div></div><div><div></div><div></div><div></div></div></div> <div><div></div><div></div><div></div></div> <div><div></div><div></div><div></div></div> <div><div></div><div></div><div></div></div> <div><div><div><div></div><div></div><div></div></div><div><div></div><div></div><div></div></div><div><div></div><div></div><div></div></div></div><div><div></div><div></div><div></div></div><div><div></div><div></div><div></div></div><div><div></div><div></div><div></div></div></div> <div><div></div><div></div><div></div></div> <div><div></div><div></div><div></div></div> <div><div></div><div></div><div></div></div> <div><div><div><div></div><div></div><div></div></div><div><div></div><div></div><div></div></div><div><div></div><div></div><div></div></div></div><div><div></div><div></div><div></div></div><div><div></div><div></div><div></div></div><div><div></div><div></div><div></div></div></div> <div><div></div><div></div><div></div></div> <div><div></div><div></div><div></div></div> <div><div></div><div></div><div></div></div> <div><div><div><div></div><div></div><div></div></div><div><div></div><div></div><div></div></div><div><div></div><div></div><div></div></div></div><div><div></div><div></div><div></div></div><div><div></div><div></div><div></div></div><div><div></div><div></div><div></div></div></div> <div><div></div><div></div><div></div></div> <div><div></div><div></div><div></div></div> <div><div></div><div></div><div></div></div> <div><div><div><div></div><div></div><div></div></div><div><div></div><div></div><div></div></div><div><div></div><div></div><div></div></div></div><div><div></div><div></div><div></div></div><div><div></div><div></div><div></div></div><div><div></div><div></div><div></div></div></div> <div><div></div><div></div><div></div></div> <div><div></div><div></div><div></div></div> <div><div></div><div></div><div></div></div> <div><div><div><div></div><div></div><div></div></div><div><div></div><div></div><div></div></div><div><div></div><div></div><div></div></div></div><div><div></div><div></div><div></div></div><div><div></div><div></div><div></div></div><div><div></div><div></div><div></div></div></div> <div><div></div><div></div><div></div></div> <div><div></div><div></div><div></div></div> <div><div></div><div></div><div></div></div> <div><div><div><div></div><div></div><div></div></div><div><div></div><div></div><div></div></div><div><div></div><div></div><div></div></div></div><div><div></div><div></div><div></div></div><div><div></div><div></div><div></div></div><div><div></div><div></div><div></div></div></div> <div><div></div><div></div><div></div></div> <div><div></div><div></div><div></div></div> <div><div></div><div></div><div></div></div> <div><div><div><div></div><div></div><div></div></div><div><div></div><div></div><div></div></div><div><div></div><div></div><div></div></div></div><div><div></div><div></div><div></div></div><div><div></div><div></div><div></div></div><div><div></div><div></div><div></div></div></div> <div><div></div><div></div><div></div></div> <div><div></div><div></div><div></div></div> <div><div></div><div></div><div></div></div> <div><div><div><div></div><div></div><div></div></div><div><div></div><div></div><div></div></div><div><div></div><div></div><div></div></div></div><div><div></div><div></div><div></div></div><div><div></div><div></div><div></div></div><div><div></div><div></div><div></div></div></div> <div><div></div><div></div><div></div></div> <div><div></div><div></div><div></div></div> <div><div></div><div></div><div></div></div> <div><div><div><div></div><div></div><div></div></div><div><div></div><div></div><div></div></div><div><div></div><div></div><div></div></div></div><div><div></div><div></div><div></div></div><div><div></div><div></div><div></div></div><div><div></div><div></div><div></div></div></div> <div><div></div><div></div><div></div></div> <div><div></div><div></div><div></div></div> <div><div></div><div></div><div></div></div> <div><div><div><div></div><div></div><div></div></div><div><div></div><div></div><div></div></div><div><div></div><div></div><div></div></div></div><div><div></div><div></div><div></div></div><div><div></div><div></div><div></div></div><div><div></div><div></div><div></div></div></div> <div><div></div><div></div><div></div></div> <div><div></div><div></div><div></div></div> <div><div></div><div></div><div></div></div> <div><div><div><div></div><div></div><div></div></div><div><div></div><div></div><div></div></div><div><div></div><div></div><div></div></div></div><div><div></div><div></div><div></div></div><div><div></div><div></div><div></div></div><div><div></div><div></div><div></div></div></div> <div><div></div><div></div><div></div></div> <div><div></div><div></div><div></div></div> <div><div></div><div></div><div></div></div> <div><div><div><div></div><div></div><div></div></div><div><div></div><div></div><div></div></div><div><div></div><div></div><div></div></div></div><div><div></div><div></div><div></div></div><div><div></div><div></div><div></div></div><div><div></div><div></div><div></div></div></div> <div><div></div><div></div><div></div></div> <div><div></div><div></div><div></div></div> <div><div></div><div></div><div></div></div> <div><div><div><div></div><div></div><div></div></div><div><div></div><div></div><div></div></div><div><div></div><div></div><div></div></div></div><div><div></div><div></div><div></div></div><div><div></div><div></div><div></div></div><div><div></div><div></div><div></div></div></div> <div><div></div><div></div><div></div></div> <div><div></div><div></div><div></div></div> <div><div></div><div></div><div></div></div> <div><div><div><div></div><div></div><div></div></div><div><div></div><div></div><div></div></div><div><div></div><div></div><div></div></div></div><div><div></div><div></div><div></div></div><div><div></div><div></div><div></div></div><div><div></div><div></div><div></div></div></div> <div><div></div><div></div><div></div></div> <div><div></div><div></div><div></div></div> <div><div></div><div></div><div></div></div> <div><div><div><div></div><div></div><div></div></div><div><div></div><div></div><div></div></div><div><div></div><div></div><div></div></div></div><div><div></div><div></div><div></div></div><div><div></div><div></div><div></div></div><div><div></div><div></div><div></div></div></div> <div><div></div><div></div><div></div></div> <div><div></div><div></div><div></div></div> <div><div></div><div></div><div></div></div> <div><div><div><div></div><div></div><div></div></div><div><div></div><div></div><div></div></div><div><div></div><div></div><div></div></div></div><div><div></div><div></div><div></div></div><div><div></div><div></div><div></div></div><div><div></div><div></div><div></div></div></div> <div><div></div><div></div><div></div></div> <div><div></div><div></div><div></div></div> <div><div></div><div></div><div></div></div> <div><div><div><div></div><div></div><div></div></div><div><div></div><div></div><div></div></div><div><div></div><div></div><div></div></div></div><div><div></div><div></div><div></div></div><div><div></div><div></div><div></div></div><div><div></div><div></div><div></div></div></div> <div><div></div><div></div><div></div></div> <div><div></div><div></div><div></div></div> <div><div></div><div></div><div></div></div> <div><div><div><div></div><div></div><div></div></div><div><div></div><div></div><div></div></div><div><div></div><div></div><div></div></div></div><div><div></div><div></div><div></div></div><div><div></div><div></div><div></div></div><div><div></div><div></div><div></div></div></div> <div><div></div><div></div><div></div></div> <div><div></div><div></div><div></div></div> <div><div></div><div></div><div></div></div> <div><div><div><div></div><div></div><div></div></div><div><div></div><div></div><div></div></div><div><div></div><div></div><div></div></div></div><div><div></div><div></div><div></div></div><div><div></div><div></div><div></div></div><div><div></div><div></div><div></div></div></div> <div><div></div><div></div><div></div></div> <div><div></div><div></div><div></div></div> <div><div></div><div></div><div></div></div> <div><div><div><div></div><div></div><div></div></div><div><div></div><div></div><div></div></div><div><div></div><div></div><div></div></div></div><div><div></div><div></div><div></div></div><div><div></div><div></div><div></div></div><div><div></div><div></div><div></div></div></div> <div><div></div><div></div><div></div></div> <div><div></div><div></div><div></div></div> <div><div></div><div></div><div></div></div> <div><div><div><div></div><div></div><div></div></div><div><div></div><div></div><div></div></div><div><div></div><div></div><div></div></div></div><div><div></div><div></div><div></div></div><div><div></div><div></div><div></div></div><div><div></div><div></div><div></div></div></div> <div><div></div><div></div><div></div></div> <div><div></div><div></div><div></div></div> <div><div></div><div></div><div></div></div> <div><div><div><div></div><div></div><div></div></div><div><div></div><div></div><div></div></div><div><div></div><div></div><div></div></div></div><div><div></div><div></div><div></div></div><div><div></div><div></div><div></div></div><div><div></div><div></div><div></div></div></div> <div><div></div><div></div><div></div></div> <div><div></div><div></div><div></div></div> <div><div></div><div></div><div></div></div> <div><div><div><div></div><div></div><div></div></div><div><div></div><div></div><div></div></div><div><div></div><div></div><div></div></div></div><div><div></div><div></div><div></div></div><div><div></div><div></div><div></div></div><div><div></div>&lt;</div></div>

2. 가점 평가기준

평가 항목	세부평가항목	배 점	세 부 평 가 방 법							
가점	가. 건설기술인 신규 고용	(0.3)	<div>- 건설기술인 신규고용률에 따라 가점 부여<ul style="list-style-type: none"><li>· 1% 이상: 0.1점</li><li>· 2% 이상: 0.2점</li><li>· 3% 이상: 0.3점</li></ul></div> <div>* 건설기술인 신규 고용률 = 최근 1년간 건설기술인 신규 고용인원(입찰 공고일 전월 기준) / 직전년도 동기간 평균 고용인원</div> <div>* 신규 건설기술인은 입찰공고일 현재 해당업체에 재직 중인 자로 건설기술인 경력관리 수탁기관의 경력증명서에 최초로 입사 등록된 자(이전 건설분야 근무경력이 없는 자)에 한함</div> <div>* 직전년도 동기간 평균 고용인원은 건설기술인 경력관리 수탁기관에 신고한 자로서 해당업체의 기술인 재직인원(월말 기준)을 월단위로 평균하여 산정</div> <div>- 건설기술인 경력관리 수탁기관에서 확인한 후 발급한 자료로 평가</div> <div>- 공동이행방식으로 건설엔지니어링을 수행하는 경우에는 공동수급체의 구성원별 평가점수에 참여지분율을 곱하여 산정한 후 이를 합산</div>							
	나. 젊은기술인 참여	(0.2)	<div>- 건설기술인 경력관리 수탁기관의 경력증명서상 건설엔지니어링업체에서 근무한 전체 경력 5년 미만인 기술인이 당해 건설엔지니어링에 참여한 경우에는 전체 참여인원수에 대한 비율에 따라 가점 부여</div> <table><tr><td>당해 설계참여 인원비율 (당해 건설엔지니어링에 참여하는 근무경력 5년 미만 기술인/ 당해 건설엔지니어링 전체 참여인원수×100)</td><td>5% 이상</td><td>3% 이상</td><td>1% 이상</td></tr><tr><td>가점</td><td>0.2점</td><td>0.15점</td><td>0.1점</td></tr></table>	당해 설계참여 인원비율 (당해 건설엔지니어링에 참여하는 근무경력 5년 미만 기술인/ 당해 건설엔지니어링 전체 참여인원수×100)	5% 이상	3% 이상	1% 이상	가점	0.2점	0.15점
당해 설계참여 인원비율 (당해 건설엔지니어링에 참여하는 근무경력 5년 미만 기술인/ 당해 건설엔지니어링 전체 참여인원수×100)	5% 이상	3% 이상	1% 이상							
가점	0.2점	0.15점	0.1점							

### 3. 항목별 세부평가방법

- 가. 평가대상사업에 대한 사업책임기술인, 분야별 책임기술인 및 분야별 참여기술인은 반드시 당해 **건설엔지니어링** 수행에 참여하여야 하며, 당해 **건설엔지니어링 수행**에 참여하지 아니하는 경우로서 그 건설기술인에 대한 평가가 업체선정의 중요한 요소인 경우에는 계약해제 또는 해지의 사유가 될 수 있으며, 발주청별로 차기 **건설엔지니어링** 평가 시 이를 감점할 수 있다.
- 나. **공동이행방식으로 건설엔지니어링을 수행할 경우에는 공동수급체 구성원별로 유사건설엔지니어링 수행실적·신용도·기술개발 및 투자실적·해외건설엔지니어링 수행실적·전차건설엔지니어링 수행실적에 참여지분율을 곱하여 산정한 후 이를 합산하여 평가한다.** 단 공동이행방식으로 **수행시** 사업수행능력평가 대상자에 해당되는 공동도급자의 참여기술인(사업책임기술인, 분야별 책임기술인, 분야별 참여기술인)은 지분율대로 참여하여야 하며, 지분율에 의해 산정시 소수점 이하는 반올림하여 조정할 수 있다.
- 다. 관계법령에 따라 적법하게 하도급계약을 체결한 **건설엔지니어링사업자**의 경우에는 하도급을 받은 만큼 그 실적을 인정한다. 이 경우, 실적 건수의 산정은 해당 **건설엔지니어링사업의 총건설엔지니어링비**에 대한 하도급 계약금액 비율만큼 인정하도록 한다.
- 라. **건설엔지니어링수행실적**(「**건설기술 진흥법**」 제30조제2항에 따라 관리하는 실적을 말함) 및 신용도(영업정지·과징금·벌점에 한함)는 건설엔지니어링 실적관리 수탁기관이 발급한 「**건설기술 진흥법 시행규칙**」 제27조제1항제5호에 따른 별지 제31호서식의 “건설엔지니어링 실적 확인서”를 제출받아 평가한다. 다만, 건설엔지니어링 실적 확인서에 의한 평가는 2014년 5월 23일 이후 계약된 **건설엔지니어링**부터 적용하며 그 이전의 **건설엔지니어링**에 대하여도 건설엔지니어링관리시스템에 등재되었을 경우에는 적용할 수 있다.
- 마. **해외건설엔지니어링수행실적**은 **계약서류** 또는 해당국 발주청의 확인서 등 사실여부를 판단할 수 있는 증빙서류를 해외건설협회가 확인한 후 발급한 실적(**첨부 6**)에 한하여 다음 각 호와 같이 평가한다.
- 1) **해외건설엔지니어링실적**의 인정범위는 건설공사에 대한 **설계, 건설사업관**

리가 포함된 설계에 대하여 당해 설계와 같거나 유사한 설계 등 건설엔지니어링에 해당하는 실적에 대하여 인정한다. 단, 해외 현지법인 또는 지사의 명의로 직접 계약하여 수행한 실적은 출자지분율을 곱하여 산정한 후 이를 합산한다.

- 2) 해외설계 건설엔지니어링비는 해당 국가의 발주기관과 준공금액을 준공일 기준으로 한국 화폐단위로 환산하여 산정한 금액으로 한다.

바. 참여건설기술인의 해외건설엔지니어링 참여실적은 계약서류 또는 해당국 발주청의 확인서 등 사실여부를 판단할 수 있는 증빙서류를 한국건설기술인협회가 확인한 후 발급한 실적(첨부 7)에 한하여 평가한다. 이 경우 해외건설엔지니어링 참여실적(해외 현지법인 또는 지사의 명의로 직접 계약하여 수행한 건설엔지니어링에 참여한 실적 포함)의 인정범위는 건설공사의 설계에 대하여 당해 설계와 같거나 유사한 설계 등 건설엔지니어링에 참여한 실적에 대하여 인정한다.

사. 건설사업관리 실적을 설계 실적으로 인정하는 경우, 동일한 사업에서 3년 이상 상주하여 근무한 건설사업관리 실적은 설계 실적 2건으로 인정할 수 있으며, 비상주 또는 기술지원 기술인으로 근무한 건설사업관리 실적의 경우 설계 실적 0.1건 또는 0.2건으로 인정할 수 있다. (발주청에서 입찰공고 시 인정 기준 제시)

아. 발주청은 집행계획공고 또는 입찰공고 시 업무중복도 평가 대상인 주공종분야(3~5개 분야)를 제시하여야 하며, 건설엔지니어링사업자는 주공종분야(3~5개 분야)에 참여하는 모든 참여기술인에 대한 업무중복도 평가 자료를 제출하여야 한다.

자. 참여기술인의 업무중복도는 입찰공고일 기준으로 건설엔지니어링관리시스템(CEMS)에 등재되어 있는 자료로만 평가한다.



#### 4. 각종 양식

<첨부 1> 건설엔지니어링사업자 사업수행능력평가서 제출서 양식

<첨부 2> 건설엔지니어링사업자 사업수행능력평가서 양식

<첨부 3> 책임기술인 기술능력 및 업무관리능력 평가서 양식

<첨부 4> 신용평가등급의 기준

<첨부 5> 연구수행(참여) 실적증명서 양식

<첨부 6> 해외건설엔지니어링 수행실적증명서 양식

<첨부 7> 해외건설엔지니어링 참여기술인 확인서 양식

<첨부 8> 상대평가 등급배분 및 평가방법

<첨부 9> 원본대조필 확인각서 양식

첨부 1. 건설엔지니어링사업자 사업수행능력평가서 제출서 양식(신설)

건설엔지니어링사업자 사업수행능력평가서 제출서

※ 접수번호 :			
사업명			
신청업체 (공동도급)	업체명	대표자	주민등록번호(법인등록번호)
	1)		
	2)		
	3)		
	4)		
	5)		
소재지 (대표업체)			
전화번호	Tel)	E-mail	
	H.P)		
(발주청명 )에서 시행하는 (사업명 )에 건설엔지니어링사업자 사업수행능력평가서를 제출하고자 합니다. 20 . . . 신 청 인 : (인)  귀하			

-----절 ----- 취 -----선-----

건설엔지니어링사업자 사업수행능력평가서 접수증

사업명				접 수 인
※ 접수번호				
업체명(대표)				
대 표 자		연락처	회사)	
			H.P.)	
주 소				

접 수 일 : 20 . . .

접 수 자 : 소속 성명 (인)

첨부 2. 건설엔지니어링사업자 사업수행능력평가서 양식(신설)

00-00 건설공사 00설계  
건설엔지니어링사업자  
사업수행능력평가서

20 . .

업 체 명

210mm×297mm

## &lt; 사업수행능력 평가서류 목차 &gt;

**제1장 일반사항**

1. 공동수급협정서
2. 참여신청서, 참여동의서 등
3. 참가자격 현황

**제2장 참여기술인 현황**

1. 참여기술인 조직표
2. 참여기술인의 총괄표
3. 참여기술인의 개인별 등급·경력·실적
  - 3.1 책임기술인
  - 3.2 분야별 책임기술인
  - 3.3 분야별 참여기술인
4. 참여기술인의 교육훈련
5. 참여기술인의 전차건설엔지니어링 수행실적

**제3장 유사건설엔지니어링 및 전차건설엔지니어링 수행실적**

1. 유사건설엔지니어링 수행실적
2. 전차건설엔지니어링 수행실적
3. 건설엔지니어링 수행성과

**제4장 신용도**

1. 영업(업무)정지 및 기술인 자격 또는 업무정지기간
2. 업체 및 참여기술인의 별점
3. 재정상태 건실도

**제5장 기술개발 및 투자실적**

1. 개발실적
2. 투자실적
3. 활용실적

**제6장 업무 중복도**

1. 현재 수행중인 건설엔지니어링사업

**제7장 가점**

1. 건설기술인 신규고용
2. 젊은기술인 참여비율

**제8장 자기평가서****제9장 책임기술인 기술능력 및 업무관리능력 평가서**

1. (참여기술인 현황) 참여기술인 조직표

참여기술인 조직표(예시)

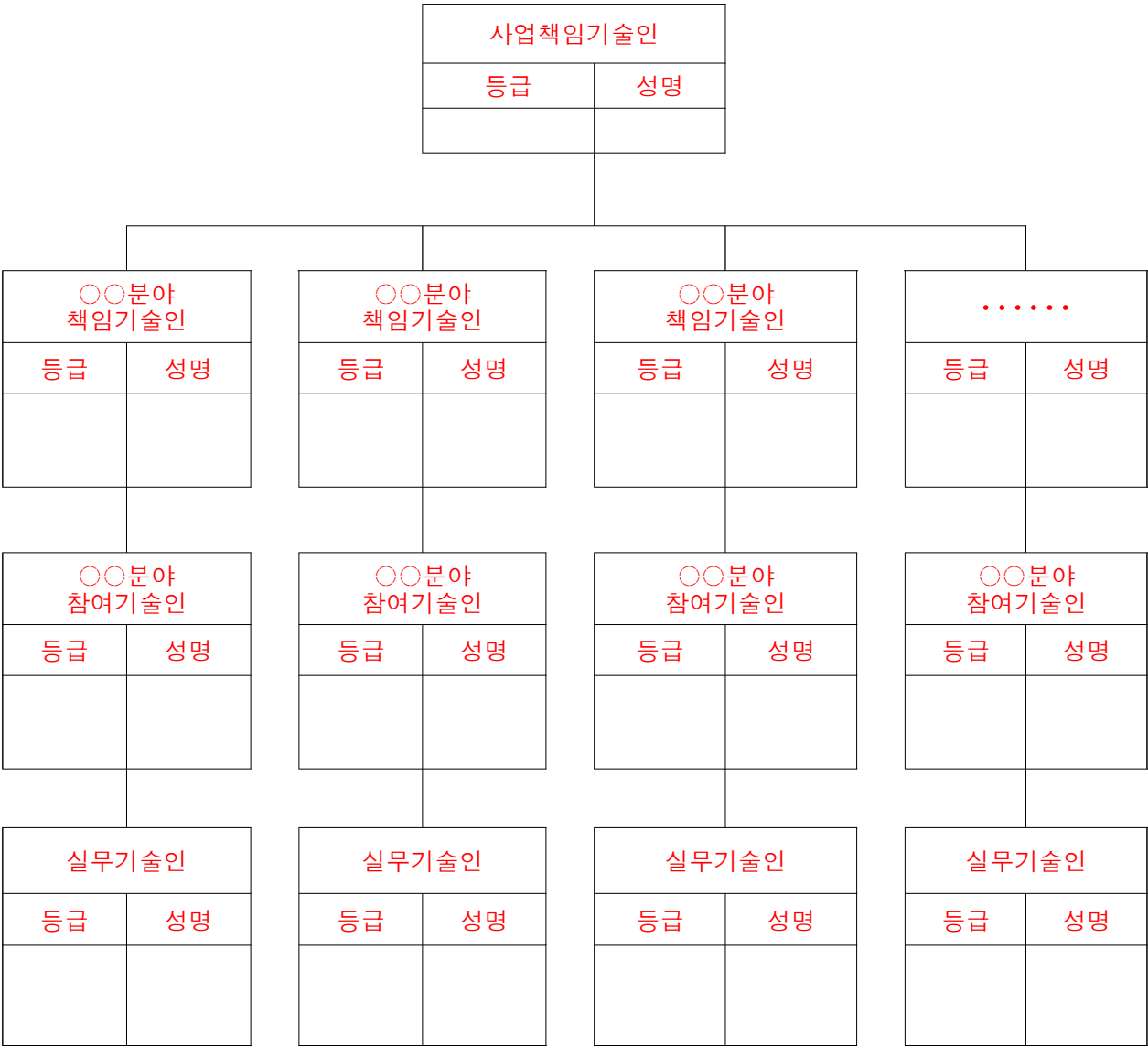

2. (참여기술인 현황) 참여기술인 총괄표

참여기술인의 총괄표

구분		성명	생년 월일	기술인 등급	최종학력 (학위)	자격증		경력 (년수)	이적 계수	입사일	실적 (건수)
						자격증	취득일				
사업책임 기술인											
분야별 책임 기술인											
분야별 참여 기술인											
실무 기술인											

3. (참여기술인 현황) 참여기술인 개인별 등급·경력·실적

참여기술인 개인별 등급·경력·실적

○ 등급 및 경력

성명		연령		소속	
본 과업 참여분야 및 직위				기술등급	
자격증 (분야 및 종류)				취득일	
직무분야 경력		년    월	해당 전문분야 경력		년    월
해당분야 실적		건			
해당분야 이력사항					
회사명	근무부서		직위	근무기간	비고
계					

○ 해당분야 실적

구분	사업명	사업개요	전체금액 (지분금액) (백만원)	계약기간 (일수)	참여기간 (일수)	환산 건수	담당 업무	참여당시		발주청	비고
								소속 회사	직위		
합계						건					

※ 증빙서류는 전자문서로 제출받을 때는 포함하고, 서면으로 제출받을 때는 미포함

4. (참여기술인 현황) 참여기술인 교육훈련

참여기술인의 교육훈련

구분 (참여분야)	성명	교육과정명	교육기간 0년0월0일 ~ 0년0월0일	교육기관	비 고



5. (참여기술인 현황) 참여기술인 전차건설엔지니어링 수행실적

참여기술인의 전차건설엔지니어링 수행실적

사 업 명						
계 약 금 액						
과 업 기 간						
사 업 개 요						
○ 참여기술인						
참여분야	전차건설엔지니어링 참여 직위	성명	참여기간	본 사 업 참여분야	소속	비고
사업책임	책임기술인					
○○분야	분야별 책임기술인					
○○분야	분야별 참여기술인					

6. (유사건설엔지니어링 및 전차건설엔지니어링 수행실적) 유사건설엔지니어링 수행실적

유사건설엔지니어링 수행실적

구분	사업명	사업개요	과업기간	전체금액 (백만원)	지분금액 (백만원)	발주청	가중치 (%)	지분 건수	비고 (도급 비율)
계									

7. (유사건설엔지니어링 및 전차건설엔지니어링 수행실적) 전차건설엔지니어링 수행실적

전차건설엔지니어링 수행실적(업체)

사 업 명				
계 약 금 액				
사 업 개 요				
○ 공동도급				
회사명	도급비율 (%)	과업기간	경과기간	비고 (공동도급비율)

8. (유사건설엔지니어링 및 전차건설엔지니어링 수행실적) 건설엔지니어링 수행성과

건설엔지니어링 수행성과

발주청	사업명	평가일	과업기간	계약금액 (백만원)	세부분야	평가점수	비고
계							

9. (신용도) 영업(업무)정지 및 기술인 자격 또는 업무정지기간

영업(업무)정지 및 기술인 자격 또는 업무정지기간

○ 업체

회사명	영업(업무)정지 처분내용				
	발주청	과업기간	사업명	제한사유	제한기간 (일수)

○ 참여기술인

참여기술인	자격 또는 업무정지 처분내용				
	발주청	과업기간	사업명	제한사유	제한기간 (일수)

10. (신용도) 업체 및 참여기술인의 별점

업체 및 참여기술인의 별점

○ 업체

회사명	합산별점	비고

○ 참여기술인

구분 (참여분야)	성명	합산별점	비고

11. (신용도) 재정상태 건실도

재정상태 건실도

1. 회사명		
2. 대표자		
3. 사업자 등록번호		
4. 주소		
5. 신용평가 현황		
- 재무결산 기준일		
- 등급평가일		
- 등급유효기간		
6. 평가등급	기업신용	
	기업어음	
	회사채	

12. 기술개발 및 투자실적

기술개발 및 투자실적, 활용실적

○ 개발실적

구분	명칭	내용	출원일	보호기간 (경과기간)	개발자수 (최초출원인수)	환산 점수	비고
계							

○ 투자실적

구분	① '00년	② '00년	③ '00년	합계 ①+②+③
건설기술개발 투자액(백만원)				
건설부분 총매출액(백만원)				
기술개발 투자비율(%)				

○ 활용실적

구분	보호기간 (경과기간)	명칭	사업명	활용실적		환산 점수	비고
				건수	금액(억)		
계							



13. 업무중복도

업무 중복도(현재 수행중인 건설엔지니어링사업)

□ 사업책임기술인 : (성명)

구분	사업명	과업기간 (중지일)	잔여기간	계약금액 (백만원)	발주청	비고
계			개월			

□ 분야별 책임기술인 : (성명)

구분	사업명	과업기간 (중지일)	잔여기간	계약금액 (백만원)	발주청	비고
계			개월			

□ 분야별 참여기술인 : (성명)

구분	사업명	과업기간 (중지일)	잔여기간	계약금액 (백만원)	발주청	비고
계			개월			

□ 실무기술인 : (성명)

구분	사업명	과업기간 (중지일)	잔여기간	계약금액 (백만원)	발주청	비고
계			개월			

14. (가점) 건설기술인 신규고용 및 젊은기술인 참여비율

건설기술인 신규고용

회사명	건설기술인 신규고용 인원	직전년도 동기간 평균고용 인원	건설기술인 신규 고용률(%)	비고

젊은기술인 참여비율

회사명	해당 기술인 성명	해당 참여인원수(인)	전체 참여인원수(인)	참여비율(%)	비고
계					

15. 자기평가서

자기평가서

구 분				배점	자기평가점수	산출근거
총 계						
1. 참여기술인	합 계					
	책임기술인	소 계				
		등 급				
		경 력				
		실 적				
		기술능력 및 업무관리능력				미기재
	분야별 책임기술인	소 계				
		등 급				
		경 력				
		실 적				
	분야별 참여기술인	소 계				
		등 급				
		경 력				
실 적						
교육훈련						
전차건설엔지니어링 수행실적						
2. 건설엔지니어링 수행실적		계				
		유사건설엔지니어링 수행실적	건 수			
			금 액			
		전차건설엔지니어링 수행실적				
건설엔지니어링 수행성과						
3. 신용도	계					
	영업정지 (업무정지), 벌점	영업정지 (업무정지)	건설엔지니어링사업자			
			참여기술인			
		벌점	건설엔지니어링사업자			
			참여기술인			
	재정상태 건실도					
4. 기술개발 및 투자실적		계				
		개발실적				
		투자실적				
		활용실적				
5. 업무중복도	계					
	책임기술인					
	분야별 책임기술인					
	분야별 참여기술인					
	실무기술인					
6. 가점	계					
	건설기술인 신규고용률					
	젊은기술인 참여					

첨부 3. 책임기술인 기술능력 및 업무관리능력 평가서 양식

○○-○○ 건설공사 ○○설계  
책임기술인 기술능력 및  
업무관리능력 평가서

20 . .

업 체 명

210mm×297mm  
(일반용지 60g/㎡(재활용품))

1. 기술능력 평가서

1.1 당해 **건설엔지니어링**의 내용 및 이해도(1페이지 이내로 작성)

\* **건설엔지니어링**의 특성, 내용 및 범위, **과업** 수행상 주안점 제시

1.2 당해 **건설엔지니어링** 관련 유사사업 제시(5건을 3페이지 이내로 작성)

구분	사업명	수행기간	발주청
1			
2			
3			
4			
5			

\* 최근(공고일) 기준 10년 이내에 시행한 **건설엔지니어링**사업 중 유사사업을 제시하고, 사업별 세부내용은 사업명별로 아래에 기술할 것

1) 사업명 :

\* 앞에서 제시된 **건설엔지니어링** 수행상 주안점을 기준으로 사업별로 관련 경험을 제시

2) 사업명 :

1.3 **건설엔지니어링** 성공을 위한 요건 및 **추가 제안사항**(1페이지 이내로 작성)

\* 앞에서 제시된 **과업** 수행상 주안점 및 관련 유사경험을 토대로 당해 **건설 엔지니어링** 성공을 위한 제안사항을 기술(착안사항 포함)

\* 주요 제안사항

- 관련 계획, 법령 등의 검토 및 **설계 적용사항**(연계방안 등)
- 설계방법(노선 등)에 따른 제안 및 고려사항
- 현장조사시 주요 고려사항
- 예상 문제점 및 처리대책(예상 민원 등 포함)
- 사업효과 극대화 방안 등

## 2. 업무관리능력 평가서

### 2.1 당해 건설엔지니어링 관련 업무 수행범위(1페이지 이내로 작성)

- \* 당해 건설엔지니어링과 관련한 주요 업무, **작업수행 내용**을 기술
  - 조사항목 및 내용
  - 당해 건설엔지니어링 관련 각 분야(도로 등)별 주요 업무
  - 주요 업무별 특이사항(작업기간, 작업내용 등)

### 2.2 작업계획서(1페이지 이내로 작성)

- \* 2.1과 연계하여 **과업** 일정계획 제시(각 업무별 선행 및 후행관계 등 명시)

### 2.3 품질보증체계 및 품질관리계획(2페이지 이내로 작성)

- \* 해당 **사업수행 조직내의** 품질보증체계 및 품질관리계획을 명시(책임기술인이 고용된 회사의 품질보증체계와 연계하여 기술)

### 2.4 전문가 활용계획 등 추가 업무관리사항(1페이지 이내로 작성)

- \* 당해 **건설엔지니어링 수행과 관련하여** 필요한 전문가 기술 및 활용계획 제시
- \* 당해 **건설엔지니어링 수행** 업무관리상 주안점(조직 및 업무간 연계 고려)

## 첨부 4. 신용평가등급의 기준

회사채에 대한 신용평가등급	기업어음에 대한 신용평가등급	기업신용평가 등급
AAA	-	AAA (회사채에 대한 신용평가등급 AAA에 준하는 등급)
AA+, AA0, AA-	A1	AA+, AA0, AA- (회사채에 대한 신용평가등급 AA+, AA0, AA-에 준하는 등급)
A+	A2+	A+ (회사채에 대한 신용평가등급 A+에 준하는 등급)
A0	A20	A0 (회사채에 대한 신용평가등급 A0에 준하는 등급)
A-	A2-	A- (회사채에 대한 신용평가등급 A-에 준하는 등급)
BBB+	A3+	BBB+ (회사채에 대한 신용평가등급 BBB+에 준하는 등급)
BBB0	A30	BBB0 (회사채에 대한 신용평가등급 BBB0에 준하는 등급)
BBB-	A3-	BBB- (회사채에 대한 신용평가등급 BBB-에 준하는 등급)
BB+, BB0	B+	BB+, BB0 (회사채에 대한 신용평가등급 BB+, BB0에 준하는 등급)
BB-	B0	BB- (회사채에 대한 신용평가등급 BB-에 준하는 등급)
B+, B0, B-	B-	B+, B0, B- (회사채에 대한 신용평가등급 B+, B0, B-에 준하는 등급)
CCC+ 이하	C 이하	CCC+ 이하 (회사채에 대한 신용평가등급 CCC+에 준하는 등급)

첨부 5. 연구수행(참여) 실적증명서 양식

제20 - 〇〇호

연구수행(참여)실적 증명서(안)

신 청 인	업 체 명 ( 상 호 )		대 표 자			
	영 업 소 재 지				전 화	
	사 업 자 번 호				팩 스	
	증 명 서 용 도		제 출 처			
연구수행 실적내용	사 업 명		과 제 유 형			
	연 구 과 제 명		총 연 구 기 간			
	연 구 내 용 (요약)					
	기 업 부 담 금  내 역	구 분	참 여 형 태	연구수행(참여)기간	기업부담금(현금)	비 고
		1차년도				
		2차년도				
		3차년도				
		4차년도				
5차년도						
합 계						
상기와 같이 연구개발과제를 수행(참여)하였음을 증명합니다.						
년 월 일						
국토교통과학기술진흥원장 (인)						



## 해외건설엔지니어링 수행실적 확인서

I. 일반적인 사항				발급번호		
1) 사업명	(국문) (영문)			2) 발주기관 (발 주 국)		
3) 발주기관 성격	정부( ), 공공기관( ), 민간( )	4) 계약주체	본사( ), 지사( ), 현지법인( ), 지분율( %)			
5) 신청자 (대표)	5-1) 회사명	5-2) 면허번호		5-3) 대표자		
	5-4) 영업소재지			5-5) 전화번호		
6) 계약 및 준공	6-1) 계약일자	6-2) 착공일자		6-3) 준공일자		
	6-4) 계약금액		6-5) 준공금액			
7) 원하도급 여부	원도급( ), 하도급( ) ※ 해당란에 ○ 표					
8) 공동도급 여부	공동이행방식( ), 분담이행방식( ), 단독도급( ) ※ 해당란에 ○ 표					
9) 실적의 종류	개념설계( ), 기본설계( ), 실시설계( ), 감리( ), 건설관리( ), 타당성조사( ), 기타( )					
II. 건설엔지니어링실적의 내용		* 공동수급체 구성원별로 구분 작성				
구분	계약자 (대표)	계 약 자		계 약 자		
1) 회사명						
2) 대표	(인)	(인)		(인)		
3) 준공금액	(지분 : %)	(지분 : %)		(지분 : %)		
4) 전체사업규모						
III. 붙임						
1) 기타 실적내용을 증명할 수 있는 서류						
<p>위와같이 해외건설엔지니어링 준공실적이 있음을 증명하여 주시기 바랍니다.</p> <p style="text-align: right;">200 . . .</p> <p>해외건설협회장 귀하</p> <p style="text-align: right;">주 소 : 회사명 : 대 표 : (인 )</p>						
확인자						
용도	PQ, 입찰, 적격심사, 기타	위 내용을 증명함.  해 외 건 설 협 회 장(인)				
사업명						
발주청						

첨부 7. 해외건설엔지니어링 참여기술인 확인서 양식

해외건설엔지니어링 참여기술인 확인서

I. 일반적인 사항				발급번호	
1) 신청인	1-1) 회사명			1-2) 대표자	
	1-3) 영업소재지			1-4) 면허번호	
II. 해외건설엔지니어링					
1) 사업명	(국문) (영문)			2) 발주기관 (발주국)	
3) 계약 및 준공	3-1) 계약일자		3-2) 착공일자	3-3) 준공일자	
	3-4) 계약금액		3-5) 준공금액		
4) 공동도급여부	공동이행방식( ), 분담이행방식( ), 단독도급( ) ※ 해당란에 ○ 표				
III. 참여기술인 현황		* 참여기술인별로 구분 작성			
구분	성명	생년월일	자격종목	자격등록번호	참여기간
1) 사업책임기술인	○○○	○○.○○.○○	○○○○○기술사	○○○○○○○○○	개월
2) ○○분야 책임기술인	○○○				개월
3) ○○분야 책임기술인	○○○				개월
4) ○○분야 책임기술인	○○○				개월
5) ○○분야 책임기술인	○○○				개월
IV. 붙임					
1) 기타 실적내용을 증명할 수 있는 서류					
<p>위와같이 해외건설엔지니어링 참여기술인이 있음을 확인하여 주시기 바랍니다.</p> <p>200 . . .</p> <p>한국건설기술인협회장 귀하</p> <p>주소 : 회사명 : 대표 : (인)</p>					
확인자					
용도	PQ, 입찰, 적격심사, 기타		위 내용을 증명함.  한국건설기술인협회장(인)		
사업명					
발주청					

첨부 8. 상대평가 등급배분 및 평가방법

상대평가 등급배분 및 평가방법

1. 신청자수 별 평가등급 배분

업체수	등    급					업체수	등    급				
	수	우	미	양	가		수	우	미	양	가
2,3	1	1	(1)			22	2	5	9	4	2
4	1	2	1			23	2	5	9	5	2
5	1	2	1	1		24	2	5	10	5	2
6	1	2	1	1	1	25	3	5	10	5	2
7	1	2	2	1	1	26	3	5	10	5	3
8	1	2	3	1	1	27	3	5	11	5	3
9	1	2	3	2	1	28	3	6	11	5	3
10	1	2	4	2	1	29	3	6	11	6	3
11	1	2	5	2	1	30	3	6	12	6	3
12	1	3	5	2	1	31	3	6	13	6	3
13	1	3	5	3	1	32	3	7	13	6	3
14	1	3	6	3	1	33	3	7	13	7	3
15	2	3	6	3	1	34	3	7	14	7	3
16	2	3	6	3	2	35	4	7	14	7	3
17	2	3	7	3	2	36	4	7	14	7	4
18	2	4	7	3	2	37	4	7	15	7	4
19	2	4	7	4	2	38	4	8	15	7	4
20	2	4	8	4	2	39	4	8	15	8	4
21	2	4	9	4	2	40	4	8	16	8	4

2. 평가등급별 가중치

평가등급	수	우	미	양	가
가중치	1.00	0.90	0.80	0.70	0.60

평가방법 : 각 평가요소별로 각각 신청자의 등급을 판정한 후, 평가요소의 배점한도에 해당 가중치를 곱하여 평가점수 산정, 최종점수는 업체별 평가위원들의 평가점수 중 최고점과 최저점을 제외하고 산술 평균함

첨부 9. 원본대조필 확인각서 양식

사업수행능력평가 원본대조필 확인각서

○ 사 업 명 :

위 **건설엔지니어링**의 입찰참가자격 사전심사에 참여함에 있어 사업수행능력평가서에 첨부된 모든 증빙자료(사본) 및 부분에 대하여 원본과 같음을 확인하며, 만약 당사와 관련된 모든 증빙자료(사본) 및 부분에 대하여 사실과 상이함이 발견될 경우 「**건설기술 진흥법**」 제31조제1항 및 「지방자치단체를 당사자로 하는 계약에 관한 법률」 제31조제1항에 따라 발주자로부터 어떠한 불이익도 감수함을 확약합니다.

20 . . .

주 소 :  
상 호 :  
대 표 자 : (인)  
전화번호 :

주 소 :  
상 호 :  
대 표 자 : (인)  
전화번호 :

○○○장 귀하

### Ⅲ. 건설사업관리용역사업자 사업수행능력 세부평가 방법 및 기준(별표2)

평가항목	세부평가항목		배 점	평가방법
1. 참여기술인 [60]	가. 책임건설사업 관리기술인 〈25〉	등급	부적격 시 실격	절대평가
		(1) 경력	15(11~13)	
		(2) 실적	9	
		(3) 교육훈련	1	
	나. 분야별건설사업 관리기술인 〈25〉	등급	부적격 시 실격	절대평가
		(1) 경력	15(13~14)	
		(2) 실적	9	
		(3) 교육훈련	1	
	다. 기술지원기술인 〈10〉	(1) 등급	3	절대평가
		(2) 경력	6	
		(3) 교육훈련	1	
	라. 면접( 발표) (3~6)	(1) 책임건설사업관리기술인	(2~4)	상대평가
(2) 분야별건설사업관리기술인		(1~2)		
2. 유사용역 수행실적 [10]	가. 유사용역수행실적		8	절대평가
	나. 용역수행성과		2	
3. 신 용 도 [15]	가. 영업(업무)정지	지정기간	7	절대평가
	나. 부실벌점	부과점수	5	
	다. 재정상태 건설도	신용평가등급	3	
4. 기술개발 및 투자실적 [10]	가. 개발·활용실적		3	절대평가
	나. 투자실적		7	
5. 교체빈도 [5]	가. 건설사업관리용역사업자		3	절대평가
	나. 참여기술인		2	
합 계			100	
가점 [0.5]	가. 공사비 절감기여 기술인		0.2	절대평가
	나. 건설기술인 신규고용		0.3	
감점 [5]	부패행위 관련자		5	절대평가

비고

1. ( )의 배점은 책임건설사업관리기술인, 분야별건설사업관리기술인 등의 면접을 평가하는 경우(기술인 평가서 평가를 실시하지 않는 경우) 적용

※ 가점과 감점을 합한 평가점수가 100점을 초과하는 경우에는 100점으로 하고, 100점 이하일 경우에는 원 점수를 그대로 사용한다.

## 1. 분야별 평가기준

평가 항목	평가요소	배 점	세 부 평 가 방 법																																															
1. 참여 기술 인	가. 책임건설사업 관리기술인	[60] 〈25〉 (23~21)	○ 시공단계의 건설사업관리를 포함하는 경우 「건설기술 진흥법 시행규칙」 제35조제1항 각 호에 의한 책임건설사업관리기술인의 경력 및 배치 기준에 부적합할 경우 실격처리함.																																															
	(1) 해당분야 경력	15 (13~11)	○ 경력기간에 따라 평가 <table><tr><th>해당공사 규모</th><th colspan="5">설계, 시공, 시험, 검사, 건설사업관리, 유지관리, 감독, 기술자문(발주청과 기술용역계약을 체결하여 건설기술인이 현장에 배치된 경우에만 인정한다. 이하 같다), 안전점검 및 정밀안전진단 등 경력 (단위: 년)</th></tr><tr><td>1,000억원이상</td><td>15이상</td><td>15미만</td><td>13이상</td><td>13미만</td><td>11이상</td></tr><tr><td>1,000억원미만 500억원이상</td><td>13이상</td><td>13미만</td><td>11이상</td><td>11미만</td><td>9이상</td></tr><tr><td>500억원미만 300억원이상</td><td>11이상</td><td>11미만</td><td>9이상</td><td>9미만</td><td>7이상</td></tr><tr><td>300억미만</td><td>9이상</td><td>9미만</td><td>7이상</td><td>7미만</td><td>5이상</td></tr><tr><td>점수</td><td>15 (13~11)</td><td>13.5 (11.5~9.5)</td><td>12 (10~8)</td><td>10.5 (8.5~6.5)</td><td>9 (7~5)</td></tr></table>	해당공사 규모	설계, 시공, 시험, 검사, 건설사업관리, 유지관리, 감독, 기술자문(발주청과 기술용역계약을 체결하여 건설기술인이 현장에 배치된 경우에만 인정한다. 이하 같다), 안전점검 및 정밀안전진단 등 경력 (단위: 년)					1,000억원이상	15이상	15미만	13이상	13미만	11이상	1,000억원미만 500억원이상	13이상	13미만	11이상	11미만	9이상	500억원미만 300억원이상	11이상	11미만	9이상	9미만	7이상	300억미만	9이상	9미만	7이상	7미만	5이상	점수	15 (13~11)	13.5 (11.5~9.5)	12 (10~8)	10.5 (8.5~6.5)	9 (7~5)											
	해당공사 규모	설계, 시공, 시험, 검사, 건설사업관리, 유지관리, 감독, 기술자문(발주청과 기술용역계약을 체결하여 건설기술인이 현장에 배치된 경우에만 인정한다. 이하 같다), 안전점검 및 정밀안전진단 등 경력 (단위: 년)																																																
	1,000억원이상	15이상	15미만	13이상	13미만	11이상																																												
	1,000억원미만 500억원이상	13이상	13미만	11이상	11미만	9이상																																												
500억원미만 300억원이상	11이상	11미만	9이상	9미만	7이상																																													
300억미만	9이상	9미만	7이상	7미만	5이상																																													
점수	15 (13~11)	13.5 (11.5~9.5)	12 (10~8)	10.5 (8.5~6.5)	9 (7~5)																																													
(2) 직무분야 실적	9	○ 용역의 참여기간 등을 고려하여 평가 1) 설계, 시공, 시험, 검사, 건설사업관리, 유지관리, 감독, 기술자문, 안전점검 및 정밀안전진단 등 (6점) <table><tr><th>등 급</th><th colspan="5">경력기간 (단위: 년)</th></tr><tr><td>특급기술인</td><td>15이상</td><td>15미만 13이상</td><td>13미만 11이상</td><td>11미만 9이상</td><td>9미만</td></tr><tr><td>고급기술인</td><td>12이상</td><td>12미만 10이상</td><td>10미만 8이상</td><td>8미만 6이상</td><td>6미만</td></tr><tr><td>점수</td><td>6</td><td>5.4</td><td>4.8</td><td>4.2</td><td>3.6</td></tr></table> 2) 시공, 시험, 검사, 건설사업관리, 유지관리, 감독, 기술자문, 안전점검 및 정밀안전진단 등 (3점) <table><tr><th>등 급</th><th colspan="5">경력기간 (단위: 년)</th></tr><tr><td>특급기술인</td><td>7이상</td><td>7미만 5이상</td><td>5미만 3이상</td><td>3미만 2이상</td><td>2미만</td></tr><tr><td>고급기술인</td><td>5이상</td><td>5미만 4이상</td><td>4미만 3이상</td><td>3미만 2이상</td><td>2미만</td></tr><tr><td>점 수</td><td>3</td><td>2.7</td><td>2.4</td><td>2.1</td><td>1.8</td></tr></table>	등 급	경력기간 (단위: 년)					특급기술인	15이상	15미만 13이상	13미만 11이상	11미만 9이상	9미만	고급기술인	12이상	12미만 10이상	10미만 8이상	8미만 6이상	6미만	점수	6	5.4	4.8	4.2	3.6	등 급	경력기간 (단위: 년)					특급기술인	7이상	7미만 5이상	5미만 3이상	3미만 2이상	2미만	고급기술인	5이상	5미만 4이상	4미만 3이상	3미만 2이상	2미만	점 수	3	2.7	2.4	2.1	1.8
등 급	경력기간 (단위: 년)																																																	
특급기술인	15이상	15미만 13이상	13미만 11이상	11미만 9이상	9미만																																													
고급기술인	12이상	12미만 10이상	10미만 8이상	8미만 6이상	6미만																																													
점수	6	5.4	4.8	4.2	3.6																																													
등 급	경력기간 (단위: 년)																																																	
특급기술인	7이상	7미만 5이상	5미만 3이상	3미만 2이상	2미만																																													
고급기술인	5이상	5미만 4이상	4미만 3이상	3미만 2이상	2미만																																													
점 수	3	2.7	2.4	2.1	1.8																																													
(3) 교육훈련	1	○ 책임건설사업관리기술인이 최근 3년간 법 제20조제2항에 따른 건설기술인 교육훈련을 받거나 「국가기술자격법」에 의한 해당 분야의 기술자격 또는 「건축사법」에 의한 건축사 자격을 갖춘 경우 다음 기준에 따라 적용 (기술자격은 최상위 1종목만 인정) - 교육훈련: 2주 이상 (0.5점), 1주 이상 2주 미만 (0.3점) - 기술자격: 기술사·건축사(0.5점), 기사(0.3점), 산업기사(0.1점) ※ 1주의 교육 이수 시간은 35시간 이상을 기준으로 함																																																

평가항목	평가요소	배 점	세 부 평 가 방 법																																							
나. 분야별건설 사업관리 기술인 (1) 해당분야 경력	〈25〉 (24 ~23) 15 (14 ~ 13)	9	○ 해당 용역의 특성 및 총공사비 등을 감안하여 평가대상기술인의 인원수 및 기술인 등급을 결정하여 발주부서의 장이 입찰공고 시 제시																																							
			○ 경력기간에 따라 평가																																							
			<table><tr><th>해당공사규모</th><th colspan="5">설계, 시공, 시험, 검사, 건설사업관리, 유지관리, 감독, 기술자문, 안전점검 및 정밀안전진단 등 경력 (단위: 월)</th></tr><tr><td>300억원이상</td><td>48이상</td><td>48미만 42이상</td><td>42미만 36이상</td><td>36미만 30이상</td><td>30미만</td></tr><tr><td>300억원미만 100억원이상</td><td>36이상</td><td>36미만 28이상</td><td>28미만 20이상</td><td>20미만 12이상</td><td>12미만</td></tr><tr><td>100억원미만</td><td>24이상</td><td>24미만 18이상</td><td>18미만 12이상</td><td>12미만 6이상</td><td>6미만</td></tr><tr><td>점 수</td><td>15 (14~13)</td><td>13.5 (12.5~11.5)</td><td>12 (11~10)</td><td>10.5 (9.5~8.5)</td><td>9 (8~7)</td></tr></table>	해당공사규모	설계, 시공, 시험, 검사, 건설사업관리, 유지관리, 감독, 기술자문, 안전점검 및 정밀안전진단 등 경력 (단위: 월)					300억원이상	48이상	48미만 42이상	42미만 36이상	36미만 30이상	30미만	300억원미만 100억원이상	36이상	36미만 28이상	28미만 20이상	20미만 12이상	12미만	100억원미만	24이상	24미만 18이상	18미만 12이상	12미만 6이상	6미만	점 수	15 (14~13)	13.5 (12.5~11.5)	12 (11~10)	10.5 (9.5~8.5)	9 (8~7)									
해당공사규모	설계, 시공, 시험, 검사, 건설사업관리, 유지관리, 감독, 기술자문, 안전점검 및 정밀안전진단 등 경력 (단위: 월)																																									
300억원이상	48이상	48미만 42이상	42미만 36이상	36미만 30이상	30미만																																					
300억원미만 100억원이상	36이상	36미만 28이상	28미만 20이상	20미만 12이상	12미만																																					
100억원미만	24이상	24미만 18이상	18미만 12이상	12미만 6이상	6미만																																					
점 수	15 (14~13)	13.5 (12.5~11.5)	12 (11~10)	10.5 (9.5~8.5)	9 (8~7)																																					
(2) 직무분야 실적			○ 경력기간에 따라 평가용역의 참여기간 등을 고려하여 평가 1) 설계, 시공, 시험, 검사, 건설사업관리, 유지관리, 감독, 기술자문, 안전점검 및 정밀안전진단 등 (5점)																																							
			<table><tr><th>등 급</th><th colspan="5">경력기간 (단위: 년)</th></tr><tr><td>특급기술인</td><td>12이상</td><td>12미만 10이상</td><td>10미만 8이상</td><td>8미만 6이상</td><td>6미만</td></tr><tr><td>고급기술인</td><td>10이상</td><td>10미만 8이상</td><td>8미만 6이상</td><td>6미만 4이상</td><td>4미만</td></tr><tr><td>중급기술인</td><td>8이상</td><td>8미만 6이상</td><td>6미만 4이상</td><td>4미만 2이상</td><td>2미만</td></tr><tr><td>점 수</td><td>5</td><td>4.5</td><td>4</td><td>3.5</td><td>3</td></tr></table>	등 급	경력기간 (단위: 년)					특급기술인	12이상	12미만 10이상	10미만 8이상	8미만 6이상	6미만	고급기술인	10이상	10미만 8이상	8미만 6이상	6미만 4이상	4미만	중급기술인	8이상	8미만 6이상	6미만 4이상	4미만 2이상	2미만	점 수	5	4.5	4	3.5	3									
			등 급	경력기간 (단위: 년)																																						
			특급기술인	12이상	12미만 10이상	10미만 8이상	8미만 6이상	6미만																																		
고급기술인	10이상	10미만 8이상	8미만 6이상	6미만 4이상	4미만																																					
중급기술인	8이상	8미만 6이상	6미만 4이상	4미만 2이상	2미만																																					
점 수	5	4.5	4	3.5	3																																					
			2) 시공, 시험, 검사, 건설사업관리, 유지관리, 감독, 기술자문, 안전점검 및 정밀안전진단(4점)																																							
			<table><tr><th>등 급</th><th colspan="5">경력기간 (단위: 년)</th></tr><tr><td rowspan="2">특급기술인</td><td>5이상</td><td>5미만 4이상</td><td>4미만 3이상</td><td>3미만 2이상</td><td>2미만</td></tr><tr><td>4</td><td>3.6</td><td>3.2</td><td>2.8</td><td>2.4</td></tr><tr><td rowspan="2">고급기술인</td><td>4이상</td><td>4미만 3이상</td><td>3미만 2이상</td><td colspan="2">2미만</td></tr><tr><td>4</td><td>3.6</td><td>3.2</td><td colspan="2">2.8</td></tr><tr><td rowspan="2">중급기술인</td><td colspan="2">3이상</td><td colspan="3">3미만</td></tr><tr><td colspan="2">4</td><td colspan="3">3.6</td></tr></table>	등 급	경력기간 (단위: 년)					특급기술인	5이상	5미만 4이상	4미만 3이상	3미만 2이상	2미만	4	3.6	3.2	2.8	2.4	고급기술인	4이상	4미만 3이상	3미만 2이상	2미만		4	3.6	3.2	2.8		중급기술인	3이상		3미만			4		3.6		
			등 급	경력기간 (단위: 년)																																						
			특급기술인	5이상	5미만 4이상	4미만 3이상	3미만 2이상	2미만																																		
4	3.6	3.2		2.8	2.4																																					
고급기술인	4이상	4미만 3이상	3미만 2이상	2미만																																						
	4	3.6	3.2	2.8																																						
중급기술인	3이상		3미만																																							
	4		3.6																																							
(3) 교육훈련		1	○ 분야별 건설사업관리기술인이 최근 3년간 법 제20조제2항에 따른 건설기술인 교육훈련을 받은 경우 다음 기준에 따라 적용 - 2주 이상 교육을 이수한 경우: 1점 - 1주 이상 2주 미만 교육을 이수한 경우: 0.5점 ※ 1주의 교육 이수 시간은 35시간 이상을 기준으로 함 ※ 설계단계의 건설사업관리를 포함하는 경우 설계단계에 참여하는 분야별 건설사업관리기술인의 교육훈련 평가방법은 책임건설사업관리기술인의 평가방법을 준용한다.																																							

평가항목	평가요소	배 점	세 부 평 가 방 법																																			
다. 기술지원 기술인	(1) 등급	3	○ 기술인의 자격 및 등급에 따라 평가																																			
		<table><tr><td>해당공사규모</td><td colspan="2">등 급 (점수)</td></tr><tr><td rowspan="2">총공사비 300억원 이상</td><td>특급기술인</td><td>고급기술인 이하</td></tr><tr><td>3</td><td>2</td></tr><tr><td rowspan="2">총공사비 300억원 미만</td><td>고급기술인 이상</td><td>중급기술인</td></tr><tr><td>3</td><td>2</td></tr></table>		해당공사규모	등 급 (점수)		총공사비 300억원 이상	특급기술인	고급기술인 이하	3	2	총공사비 300억원 미만	고급기술인 이상	중급기술인	3	2																						
		해당공사규모	등 급 (점수)																																			
		총공사비 300억원 이상	특급기술인	고급기술인 이하																																		
			3	2																																		
총공사비 300억원 미만	고급기술인 이상	중급기술인																																				
	3	2																																				
(2) 해당분야 경력	6	○ 경력기간에 따라 평가																																				
	<table><tr><td>해당 공사규모</td><td colspan="5">설계, 시공, 시험, 검사, 건설사업관리, 유지관리, 감독, 기술자문, 안전점검 및 정밀안전진단 등 경력 (단위: 년)</td></tr><tr><td>1,000억원 이상</td><td>15이상</td><td>15미만 13이상</td><td>13미만 11이상</td><td>11미만 9이상</td><td>9미만</td></tr><tr><td>1,000억원 미만 500억원 이상</td><td>13이상</td><td>13미만 11이상</td><td>11미만 9이상</td><td>9미만 7이상</td><td>7미만</td></tr><tr><td>500억원 미만 300억원 이상</td><td>11이상</td><td>11미만 9이상</td><td>9미만 7이상</td><td>7미만 5이상</td><td>5미만</td></tr><tr><td>300억원 미만</td><td>9이상</td><td>9미만 7이상</td><td>7미만 5이상</td><td>5미만 3이상</td><td>3미만</td></tr><tr><td>점수</td><td>6</td><td>5.4</td><td>4.8</td><td>4.2</td><td>3.6</td></tr></table>		해당 공사규모	설계, 시공, 시험, 검사, 건설사업관리, 유지관리, 감독, 기술자문, 안전점검 및 정밀안전진단 등 경력 (단위: 년)					1,000억원 이상	15이상	15미만 13이상	13미만 11이상	11미만 9이상	9미만	1,000억원 미만 500억원 이상	13이상	13미만 11이상	11미만 9이상	9미만 7이상	7미만	500억원 미만 300억원 이상	11이상	11미만 9이상	9미만 7이상	7미만 5이상	5미만	300억원 미만	9이상	9미만 7이상	7미만 5이상	5미만 3이상	3미만	점수	6	5.4	4.8	4.2	3.6
	해당 공사규모	설계, 시공, 시험, 검사, 건설사업관리, 유지관리, 감독, 기술자문, 안전점검 및 정밀안전진단 등 경력 (단위: 년)																																				
	1,000억원 이상	15이상	15미만 13이상	13미만 11이상	11미만 9이상	9미만																																
	1,000억원 미만 500억원 이상	13이상	13미만 11이상	11미만 9이상	9미만 7이상	7미만																																
500억원 미만 300억원 이상	11이상	11미만 9이상	9미만 7이상	7미만 5이상	5미만																																	
300억원 미만	9이상	9미만 7이상	7미만 5이상	5미만 3이상	3미만																																	
점수	6	5.4	4.8	4.2	3.6																																	
(3) 교육훈련	1	○ 기술지원기술인이 최근 3년간 법 제20조제2항에 따른 건설기술인 교육 훈련을 받거나 「국가기술자격법」에 의한 해당 분야의 기술자격 또는 「건축사법」에 의한 건축사 자격을 갖춘 경우 다음 기준에 따라 적용 (기술자격은 최상위 1종목만 인정)																																				
	- 교육훈련: 2주 이상 (0.5점), 1주 이상 2주 미만 (0.3점) - 기술자격: 기술사·건축사(0.5점), 기사(0.3점), 산업기사(0.1점) ※ 1주의 교육 이수 시간은 35시간 이상을 기준으로 함 ※ 기술자격인 평가는 기술지원기술인 중 1인에 한하여 적용																																					



평가항목	평가요소	배 점	세 부 평 가 방 법																																																						
	라. 면접(발표)	(3~6)	<p>○ 면접은 참여기술인의 업무수행능력을 평가하기 위하여 실시하며, 책임건설사업관리기술인 및 분야별건설사업관리기술인 1인(주된 공종분야로서 참여기간이 가장 많은 자로하며, 사업단계에 따라 해당 분야의 참여기술인이 다를 경우 단계별 각 1인) 이상을 대상으로 한다.</p> <p>- 용역비 규모에 따라 배점을 아래와 같이 차등적용하며, 참여업체의 등급을 판정한 후, 배점한도에 상대평가(첨부 8) 가중치를 곱하여 평가점수 산정</p> <table><tr><th rowspan="2">구분</th><th colspan="3">용역비</th></tr><tr><th>20억원 미만</th><th>20억원 이상 30억원 미만</th><th>30억원 이상</th></tr><tr><td>책임건설사업 관리기술인</td><td>2점</td><td>3점</td><td>4점</td></tr><tr><td>분야별건설사업 관리기술인</td><td>1점</td><td>1.5점</td><td>2점</td></tr></table> <p>※ 면접평가는 「건설기술 진흥법 시행규칙」 제28조제2항에 따른 기술인 평가서(SOQ) 또는 기술제안서평가(TP) 대상 이외의 용역에 대하여 적용한다.</p>	구분	용역비			20억원 미만	20억원 이상 30억원 미만	30억원 이상	책임건설사업 관리기술인	2점	3점	4점	분야별건설사업 관리기술인	1점	1.5점	2점																																							
구분	용역비																																																								
	20억원 미만	20억원 이상 30억원 미만	30억원 이상																																																						
책임건설사업 관리기술인	2점	3점	4점																																																						
분야별건설사업 관리기술인	1점	1.5점	2점																																																						
2. 유사용역수행실적	가. 유사용역수행실적	[10] 8	<p>○ 입찰공고일을 기준으로 최근 3년간 해당 건설사업관리용역의 건설공사와 같거나 유사한 공종의 건설공사에 대한 용역사업을 준공하였거나, 수행 중인 실적(전체 용역기간 중 최근 3년간 실제 용역을 수행한 개월 수에 따라 산정)을 인정</p> <p>※ 공동이행방식으로 용역을 수행하는 경우에는 공동수급체의 구성원별 실적(금액)에 참여지분율을 곱하여 합산한 후 점수를 산정</p> <p>1) 해당 공사의 주된 공종이 토목공사인 경우(8점)</p> <table><tr><th>해당공사규모</th><th colspan="5">건설사업용역 수행실적(단위 : 억원)</th></tr><tr><td>3,000억원이상</td><td>80이상</td><td>80미만 70이상</td><td>70미만 60이상</td><td>60미만 50이상</td><td>50미만</td></tr><tr><td>3,000억원미만 2,000억원이상</td><td>60이상</td><td>60미만 55이상</td><td>55미만 50이상</td><td>50미만 45이상</td><td>45미만</td></tr><tr><td>2,000억원미만 1,000억원이상</td><td>50이상</td><td>50미만 45이상</td><td>45미만 40이상</td><td>40미만 35이상</td><td>35미만</td></tr><tr><td>1,000억원미만 500억원이상</td><td>40이상</td><td>40미만 35이상</td><td>35미만 30이상</td><td>30미만 25이상</td><td>25미만</td></tr><tr><td>500억원미만 300억원이상</td><td>30이상</td><td>30미만 25이상</td><td>25미만 20이상</td><td>20미만 15이상</td><td>15미만</td></tr><tr><td>300억원미만 100억원이상</td><td>20이상</td><td>20미만 15이상</td><td>15미만 10이상</td><td>10미만 5이상</td><td>5미만</td></tr><tr><td>100억원미만</td><td>10이상</td><td>10미만 8이상</td><td>8미만 6이상</td><td>6미만 4이상</td><td>4미만</td></tr><tr><td>점수</td><td>8</td><td>7.2</td><td>6.4</td><td>5.6</td><td>4.8</td></tr></table>	해당공사규모	건설사업용역 수행실적(단위 : 억원)					3,000억원이상	80이상	80미만 70이상	70미만 60이상	60미만 50이상	50미만	3,000억원미만 2,000억원이상	60이상	60미만 55이상	55미만 50이상	50미만 45이상	45미만	2,000억원미만 1,000억원이상	50이상	50미만 45이상	45미만 40이상	40미만 35이상	35미만	1,000억원미만 500억원이상	40이상	40미만 35이상	35미만 30이상	30미만 25이상	25미만	500억원미만 300억원이상	30이상	30미만 25이상	25미만 20이상	20미만 15이상	15미만	300억원미만 100억원이상	20이상	20미만 15이상	15미만 10이상	10미만 5이상	5미만	100억원미만	10이상	10미만 8이상	8미만 6이상	6미만 4이상	4미만	점수	8	7.2	6.4	5.6	4.8
해당공사규모	건설사업용역 수행실적(단위 : 억원)																																																								
3,000억원이상	80이상	80미만 70이상	70미만 60이상	60미만 50이상	50미만																																																				
3,000억원미만 2,000억원이상	60이상	60미만 55이상	55미만 50이상	50미만 45이상	45미만																																																				
2,000억원미만 1,000억원이상	50이상	50미만 45이상	45미만 40이상	40미만 35이상	35미만																																																				
1,000억원미만 500억원이상	40이상	40미만 35이상	35미만 30이상	30미만 25이상	25미만																																																				
500억원미만 300억원이상	30이상	30미만 25이상	25미만 20이상	20미만 15이상	15미만																																																				
300억원미만 100억원이상	20이상	20미만 15이상	15미만 10이상	10미만 5이상	5미만																																																				
100억원미만	10이상	10미만 8이상	8미만 6이상	6미만 4이상	4미만																																																				
점수	8	7.2	6.4	5.6	4.8																																																				

평가항목	평가요소	배 점	세 부 평 가 방 법																																										
			<div>2) 해당 공사의 주된 공종이 건축공사인 경우(8점)</div> <table><tr><th>해당공사규모</th><th colspan="5">건설사업용역 수행실적(단위:억원)</th></tr><tr><td>1,000억원이상</td><td>30이상</td><td>30미만 25이상</td><td>25미만 20이상</td><td>20미만 15이상</td><td>15미만</td></tr><tr><td>1,000억원미만 500억원이상</td><td>25이상</td><td>25미만 20이상</td><td>20미만 15이상</td><td>15미만 10이상</td><td>10미만</td></tr><tr><td>500억원미만 300억원이상</td><td>20이상</td><td>20미만 15이상</td><td>15미만 10이상</td><td>10미만 5이상</td><td>5미만</td></tr><tr><td>300억원미만 100억원이상</td><td>15이상</td><td>15미만 11이상</td><td>11미만 7이상</td><td>7미만 4이상</td><td>4미만</td></tr><tr><td>100억원미만</td><td>10이상</td><td>10미만 7이상</td><td>7미만 4이상</td><td>4미만 2이상</td><td>2미만</td></tr><tr><td>점수</td><td>8</td><td>7.2</td><td>6.4</td><td>5.6</td><td>4.8</td></tr></table> <div>3) 해당 공사가 복합공종 공사이거나 주된 공종이 설비공사인 경우에는 발주부서에서 위 1)와 2)을 참고하여 용역수행실적을 작성(8점)</div> <div>○ 산정방법: 설계 및 시공 단계를 포함한 건설사업관리용역실적 × 1.0 + 설계단계의 건설사업관리용역실적(설계용역실적 70%인정) × 0.7 또는 1.0 + 시공단계의 건설사업관리용역실적(건축법·주택법 감리실적 70%인정) × 0.7 또는 1.0</div> <div>※ 설계 또는 시공단계의 건설사업관리용역실적은 해당 단계를 포함하지 않는 건설사업관리를 시행하는 경우에는 인정하지 않으며, 각각 해당 단계에 국한하여 건설사업관리를 시행하는 경우에만 100% 인정하되, 설계 및 시공 단계를 같이 포함하는 건설사업관리를 시행하는 경우에는 70%를 인정한다.</div> <div>※ 건축법·주택법에 따른 감리실적은 시공단계의 건설사업관리용역실적에 포함하고, 설계용역(타당성조사, 기본계획, 기본설계, 실시설계) 실적은 설계단계의 건설사업관리용역실적에 포함하여 산정하되 70%만 인정하며, 「건설기술 진흥법 시행령」 제45조제1항제3호에 따른 건설사업관리용역 실적은 70%만 인정한다.</div>	해당공사규모	건설사업용역 수행실적(단위:억원)					1,000억원이상	30이상	30미만 25이상	25미만 20이상	20미만 15이상	15미만	1,000억원미만 500억원이상	25이상	25미만 20이상	20미만 15이상	15미만 10이상	10미만	500억원미만 300억원이상	20이상	20미만 15이상	15미만 10이상	10미만 5이상	5미만	300억원미만 100억원이상	15이상	15미만 11이상	11미만 7이상	7미만 4이상	4미만	100억원미만	10이상	10미만 7이상	7미만 4이상	4미만 2이상	2미만	점수	8	7.2	6.4	5.6	4.8
해당공사규모	건설사업용역 수행실적(단위:억원)																																												
1,000억원이상	30이상	30미만 25이상	25미만 20이상	20미만 15이상	15미만																																								
1,000억원미만 500억원이상	25이상	25미만 20이상	20미만 15이상	15미만 10이상	10미만																																								
500억원미만 300억원이상	20이상	20미만 15이상	15미만 10이상	10미만 5이상	5미만																																								
300억원미만 100억원이상	15이상	15미만 11이상	11미만 7이상	7미만 4이상	4미만																																								
100억원미만	10이상	10미만 7이상	7미만 4이상	4미만 2이상	2미만																																								
점수	8	7.2	6.4	5.6	4.8																																								
나. 용역수행성과	2	<div>○ 업체가 해당 발주청에서 수행한 용역평가 결과(용역수행평가일로부터 최근 5년간 평균점수)에 따라 평가하며, 해당 발주청의 상위기관에서 수행한 용역평가 결과를 활용할 수 있음</div> <table><tr><th>용역평가 결과</th><th>95점 이상</th><th>95점 미만 92점 이상</th><th>92점 미만 89점 이상</th><th>89점 미만 86점 이상</th><th>86점 미만</th></tr><tr><td>점 수</td><td>2.0</td><td>1.8</td><td>1.6</td><td>1.4</td><td>1.2</td></tr></table> <div>* 용역평가는 「건설기술 진흥법」 제50조에 따른 평가를 원칙으로 하되, 용역 특성을 반영하여 발주청에서 별도로 정한 평가의 결과를 활용할 수 있음</div>	용역평가 결과	95점 이상	95점 미만 92점 이상	92점 미만 89점 이상	89점 미만 86점 이상	86점 미만	점 수	2.0	1.8	1.6	1.4	1.2																															
용역평가 결과	95점 이상	95점 미만 92점 이상	92점 미만 89점 이상	89점 미만 86점 이상	86점 미만																																								
점 수	2.0	1.8	1.6	1.4	1.2																																								

평가항목	평가요소	배 점	세 부 평 가 방 법																			
			- 해당 발주청에서 발주한 용역 성과가 없는 업체에 대해서는 용역수행 평가시 ‘1.6’ 점을 부여한다.  - 공동이행방식으로 용역을 수행하는 경우에는 공동수급체의 구성원별 평가점수(용역평가 결과에 따라 평가한 점수)에 참여지분율을 곱하여 산정한 후 이를 합산																			
3. 신용도	가. 영업(업무)정지	[15] 7	○ 건설사업관리용역사업자(대표자 포함)가 건설사업관리(건축법·주택법상 감리포함) 업무와 관련하여 최근 1년간 영업정지(과징금 부과처분 포함)를 받은 기간을 합산하여 합산기간 1개월마다 0.2점씩 감점(1개월 미만인 경우 1개월로 계산)  ○ 참여기술인이 건설사업관리(건축법·주택법상 감리포함) 업무와 관련하여 최근 1년간 관계법령에 따라 기술자격정지 또는 업무정지를 받은 기간을 합산하여 합산기간 1개월마다 0.2점씩 감점(1개월 미만인 경우 1개월로 계산)																			
	나. 벌점	5	○ 건설사업관리용역사업자가 「건설기술 진흥법 시행령」 제87조에 따른 벌점을 받은 경우 같은 법 시행령 별표8에서 정하는 기준에 따라 감점  ○ 참여기술인이 「건설기술 진흥법 시행령」 제87조에 따른 벌점을 받은 경우 같은 법 시행령 별표8에서 정하는 기준에 따라 감점																			
	다. 재정상태 건실도	3	○ 재정상태 건실도는 신용평가등급을 기준으로 평가하며, 참여업체가 “신용평가등급확인서”를 제출하지 않은 경우 0점 처리  <신용평가등급 기준> <table border="1"><tr><td>회사채</td><td>BBB-이상</td><td>BBB-미만 B-이상</td><td>CCC+이하</td><td>미제출</td></tr><tr><td>기업어음</td><td>A3-이상</td><td>A3-미만 B-이상</td><td>C이하</td><td>미제출</td></tr><tr><td>기업신용</td><td>BBB-이상</td><td>BBB-미만 B-이상</td><td>CCC+이하</td><td>미제출</td></tr><tr><td>점수</td><td>3.0</td><td>2.8</td><td>2.1</td><td>0</td></tr></table> ※ 소규모 용역에 대하여는 발주청별로 용역특성에 따라 신용평가등급의 만점기준을 하향 조정할 수 있음	회사채	BBB-이상	BBB-미만 B-이상	CCC+이하	미제출	기업어음	A3-이상	A3-미만 B-이상	C이하	미제출	기업신용	BBB-이상	BBB-미만 B-이상	CCC+이하	미제출	점수	3.0	2.8	2.1
회사채	BBB-이상	BBB-미만 B-이상	CCC+이하	미제출																		
기업어음	A3-이상	A3-미만 B-이상	C이하	미제출																		
기업신용	BBB-이상	BBB-미만 B-이상	CCC+이하	미제출																		
점수	3.0	2.8	2.1	0																		

평가항목	평가요소	배 점	세 부 평 가 방 법																																										
4. 기술 개발 및 투자 실적	가. 개발·활용실적	[10] 3	<div>1) 「건설기술 진흥법」 제14조에 따라 지정된 건설신기술은 건설사업관리용역사업자가 보유하였거나 실제 활용한 실적(건수, 금액)에 따라 평가하고, 건설기술에 관한 특허는 실제 활용한 실적(건수, 금액) 및 출원일로부터의 경과기간에 따라 평가</div> <div>2) 건설신기술은 건설사업관리용역사업자가 건설공사의 설계용역을 수행하면서 보호기간 내에 설계에 적용하여 보호기간 만료일 이후 3년 이내에 공사에 실제 활용된 실적과 건설사업관리(건축법·주택법상 감리포함) 용역을 수행하면서 설계에 적용되어 있거나, 직접 제안 또는 설계변경으로 보호기간 내에 적용한 건설신기술을 보호기간 만료일 이후 3년 이내에 공사에 실제 활용한 실적에 대하여 인정</div> <div>3) 건설기술에 관한 특허는 건설사업관리용역사업자가 건설공사의 설계용역을 수행하면서 존속기간 내에 설계에 적용하여 공사에 실제 활용된 실적과 건설사업관리(건축법·주택법상 감리포함) 용역을 수행하면서 설계에 적용되어 있거나, 직접 제안 또는 설계변경으로 존속기간 내에 적용한 특허를 공사에 실제 활용한 실적에 대하여 인정하며, 최대 1점까지만 인정</div> <div>4) 평가점수는 아래의 방법에 따라 산정한다.</div> <div><div>○ 개발실적</div><div>- 건설신기술: 기준점수 × 1/n (n=기술개발자수)</div><div>○ 활용실적</div><div>- 건설신기술: 기준점수 × 사용실적에 따른 가중치</div><div>- 건설기술에 관한 특허: 기준점수 × 사용실적에 따른 가중치 × 경과기간에 따른 가중치</div><div>- 기준점수</div><table><tr><th colspan="2">구 분</th><th>기준점수</th></tr><tr><td>개발실적</td><td>건설신기술</td><td>2.0점/건당</td></tr><tr><td rowspan="2">활용실적</td><td>건설신기술</td><td>0.5점/건당</td></tr><tr><td>건설기술에 관한 특허</td><td>0.3점/건당</td></tr></table><div>- 사용실적(건수, 금액)에 따른 가중치(건설신기술 및 특허에 적용)</div><table><tr><th rowspan="2">구 분</th><th colspan="5">가 중 치</th></tr><tr><th>1.0</th><th>0.9</th><th>0.8</th><th>0.7</th><th>0.6</th></tr><tr><td>실적건수(건)</td><td>5이상</td><td>5미만 4이상</td><td>4미만 3이상</td><td>3미만 2이상</td><td>2미만 0초과</td></tr><tr><td>실적금액(억원)</td><td>20이상</td><td>20미만 18이상</td><td>18미만 16이상</td><td>16미만 14이상</td><td>14미만 0초과</td></tr></table><div>※ 공동이행방식으로 수행한 용역의 사용실적은 참여지분율을 곱하여 산정하며, 실적건수와 금액 중에서 한 가지 이상을 충족시켜야 함</div><div>- 경과기간에 따른 가중치(특허에만 적용)</div><table><tr><th>구 분</th><th>5년미만</th><th>5년이상10년미만</th><th>10년이상20년미만</th></tr><tr><td>인정률</td><td>100%</td><td>80%</td><td>60%</td></tr></table></div>	구 분		기준점수	개발실적	건설신기술	2.0점/건당	활용실적	건설신기술	0.5점/건당	건설기술에 관한 특허	0.3점/건당	구 분	가 중 치					1.0	0.9	0.8	0.7	0.6	실적건수(건)	5이상	5미만 4이상	4미만 3이상	3미만 2이상	2미만 0초과	실적금액(억원)	20이상	20미만 18이상	18미만 16이상	16미만 14이상	14미만 0초과	구 분	5년미만	5년이상10년미만	10년이상20년미만	인정률	100%	80%	60%
구 분		기준점수																																											
개발실적	건설신기술	2.0점/건당																																											
활용실적	건설신기술	0.5점/건당																																											
	건설기술에 관한 특허	0.3점/건당																																											
구 분	가 중 치																																												
	1.0	0.9	0.8	0.7	0.6																																								
실적건수(건)	5이상	5미만 4이상	4미만 3이상	3미만 2이상	2미만 0초과																																								
실적금액(억원)	20이상	20미만 18이상	18미만 16이상	16미만 14이상	14미만 0초과																																								
구 분	5년미만	5년이상10년미만	10년이상20년미만																																										
인정률	100%	80%	60%																																										

평가항목	평가요소	배 점	세 부 평 가 방 법													
			5) 동일한 내용으로 건설신기술, 특허를 각각 받은 경우의 활용실적은 점수가 높은 1건만 인정하며, 여러 건설신기술, 특허를 사용한 경우에는 건설신기술 또는 특허별로 4)에 따라 산정한 점수를 합산한다.													
	나. 투자실적	7	<div>○ 최근 3년간 기술개발투자실적의 건설부문 총매출액에 대한 비율(건설 기술개발투자액/건설부문 총매출액)에 따라 계산</div> <div>- 다만, 회사 설립년수 부족으로 3년간 자료를 제출치 못하는 경우에는 제출된 년수를 기준으로 건설부문 총매출액 합계에 대한 비율로 평가</div> <table><tr><td>구분</td><td>1.5%이상</td><td>1.50%미만 1.25%이상</td><td>1.25%미만 1.00%이상</td><td>1.00%미만 0.75%이상</td><td>0.75%미만 0.50%이상</td><td>0.50%미만</td></tr><tr><td>점수</td><td>7</td><td>6.8</td><td>6.6</td><td>6.4</td><td>6.2</td><td>6.0</td></tr></table> <div>※ 건설기술연구개발사업 참여실적에 적용된 실적금액을 투자실적에 포함</div>	구분	1.5%이상	1.50%미만 1.25%이상	1.25%미만 1.00%이상	1.00%미만 0.75%이상	0.75%미만 0.50%이상	0.50%미만	점수	7	6.8	6.6	6.4	6.2
구분	1.5%이상	1.50%미만 1.25%이상	1.25%미만 1.00%이상	1.00%미만 0.75%이상	0.75%미만 0.50%이상	0.50%미만										
점수	7	6.8	6.6	6.4	6.2	6.0										
5.	가. 건설사업 관리용역 사업자	[5] 3	<div>○ 시공단계의 건설사업관리를 포함하지 않는 경우 교체빈도 평가배점을 다른 평가항목에 항목별 배점의 ±20%범위에서 배분한다</div> <div>○ 건설사업관리용역사업자 소속 전체 건설기술인 중 최근 1년간 건설사업관리(건축법·주택법상 감리포함) 용역의 시공단계에 배치된 기술인수에 대한 교체건수 합계의 비율(교체빈도율)</div> <div>* 기술지원기술인의 경우 교체 5건마다 1건으로 계산</div> <table><tr><td>교체빈도율 (%)</td><td>5% 미만</td><td>5% 이상 10%미만</td><td>10%이상 15%미만</td><td>15%이상 20%미만</td><td>20% 이상</td></tr><tr><td>점 수</td><td>3</td><td>2.5</td><td>2</td><td>1</td><td>0</td></tr></table>	교체빈도율 (%)	5% 미만	5% 이상 10%미만	10%이상 15%미만	15%이상 20%미만	20% 이상	점 수	3	2.5	2	1	0	
교체빈도율 (%)	5% 미만	5% 이상 10%미만	10%이상 15%미만	15%이상 20%미만	20% 이상											
점 수	3	2.5	2	1	0											
	나. 참여기술인	2	<div>○ 상주기술인으로 최근 1년간 건설사업관리(건축법·주택법상 감리포함) 용역의 시공단계에 배치된 참여기술인의 교체 1회당 0.25점씩 감점 (기술지원기술인의 경우 1회당 0.1점씩 감점)</div>													

2. 가점 및 감점 평가기준

평가 항목	평가요소	세부평가방법												
가 점	공사비절감 기여 기술인	<div>○ 참여기술인이 최근 3년내(입찰 공고일 기준) 발주청(인·허가, 승인기관은 제외)이 시행하는 건설공사에 대해 제안하여 발주청으로부터 공사비 절감을 인정받은 경우 다음 기준에 따라 가점 부여</div> <div>- 상주감리원: 0.1점 × 가중치</div> <div>- 기술지원감리원: 0.1점 × 가중치</div> <div>&lt;절감금액에 따른 가중치&gt;</div> <table><tr><th>가중치</th><th>1.0</th><th>0.8</th><th>0.5</th></tr><tr><td>절감금액</td><td>10억원 이상</td><td>10억원 미만 ~ 5억원 이상</td><td>5억원 미만 ~ 1억원 이상</td></tr><tr><td>절감비율</td><td>1.0% 이상</td><td>1.0% 미만 ~ 0.5% 이상</td><td>0.5% 미만 ~ 0.1% 이상</td></tr></table> <div>* 1인이 2건 이상 공사비 절감실적이 있을 경우 절감금액은 합산하고, 절감비율은 총공사비를 합한 금액에 대한 절감금액 합계의 비율에 따라 적용</div> <div>* 해당 건설사업관리용역과 주된 공종이 같거나 유사한 경우 적용</div> <div>* 상주기술인 및 기술지원기술인 각각 1인에 한하여 적용</div> <div>* 절감금액 = 공사비절감금액 × 절감기여율</div> <div>* 절감비율 = (공사비절감금액 × 절감기여율) / 총공사비</div> <div>* 위의 절감금액 또는 절감비율 중 어느 하나에 해당되는 경우 인정</div>	가중치	1.0	0.8	0.5	절감금액	10억원 이상	10억원 미만 ~ 5억원 이상	5억원 미만 ~ 1억원 이상	절감비율	1.0% 이상	1.0% 미만 ~ 0.5% 이상	0.5% 미만 ~ 0.1% 이상
	가중치	1.0	0.8	0.5										
절감금액	10억원 이상	10억원 미만 ~ 5억원 이상	5억원 미만 ~ 1억원 이상											
절감비율	1.0% 이상	1.0% 미만 ~ 0.5% 이상	0.5% 미만 ~ 0.1% 이상											
건설기술인 신규고용	<div>○ 건설기술인 신규고용율에 따라 가점 부여</div> <div>· 1% 이상 : 0.1점</div> <div>· 2% 이상 : 0.2점</div> <div>· 3% 이상 : 0.3점</div> <div>- 건설기술인 신규 고용율 = 최근 1년간 건설기술인 신규 고용인원(입찰 공고일 전월 기준) / 직전년도 동기간 평균 고용인원</div> <div>- 신규 건설기술인은 입찰공고일 현재 해당업체 재직 중인 자로 건설기술인 경력관리 수탁기관의 경력증명서에 최초로 입사 등록된 자(이전 건설분야 근무경력이 없는 자)에 한함</div> <div>- 직전년도 동기간 평균 고용인원은 건설기술인 경력관리 수탁기관에 신고한 자로서 해당업체의 기술인 재직인원(월말 기준)을 월단위로 평균하여 산정</div> <div>○ 건설기술인 경력관리 수탁기관에서 확인한 후 발급한 자료로 평가</div> <div>○ 공동이행방식으로 용역을 수행하는 경우에는 공동수급체의 구성원별 평가점수에 용역참여지분율을 곱하여 산정한 후 이를 합산</div>													

평가 항목	평가요소	세부평가방법
감점	부패행위 관련자	<p>○ 입찰 공고일을 기준으로 최근 2년 내 해당 발주청에서 부패행위로 형사처벌 또는 건설기술 진흥법령에 의한 행정처분을 받은 건설사업관리기술인과 부패행위 당시 그 건설사업관리기술인이 소속된 건설사업관리용역사업자는 감점(건설사업관리기술인 및 건설사업관리용역사업자의 감점처분 대상일은 건설사업관리기술인의 형사처벌일 또는 행정처분일이며, 동일 건으로 형사처벌과 행정처분을 받았을 경우 선행된 처벌(분)일을 적용함)</p> <p>○ 감점적용 점수</p> <ul style="list-style-type: none"><li>- 부패행위로 인한 피해금액이 계약금액(총공사 부기금액)의 3%를 초과하거나 10억원 초과 : 5점 감점</li><li>- 부패행위로 인한 피해금액이 계약금액(총공사 부기금액)의 1%를 초과하거나 3% 이하 또는 3억원을 초과하거나 10억원 이하: 3점 감점</li><li>- 부패행위로 인한 피해금액이 계약금액(총공사 부기금액)의 1% 이하이거나 3억원 이하 : 1점 감점</li></ul> <p>&lt;부패행위&gt;</p> <p>건설사업관리기술인이 건설사업관리 업무를 수행함에 있어 그 지위 또는 권한을 남용하거나 법령을 위반하여, 자기 또는 제3자의 이익을 도모하는 행위를 하거나 발주청에 재산상 손해를 가하는 행위</p>

### 3. 항목별 세부평가방법

가. 참여기술인의 평가는 다음 각 목과 같이 적용한다.

#### 1) 평가대상 참여기술인

- 가) 책임건설사업관리기술인 및 분야별 책임자급 건설사업관리기술인 전원을 평가하는 것을 원칙으로 하되, 발주청은 필요시 평가대상 기술인수를 조정할 수 있다.
- 나) 안전관리 업무를 수행하는 건설기술인은 「건설기술 진흥법 시행령」 제42조 별표 3 제2호에 따른 교육·훈련을 이수하여야 하며 이를 만족하지 못하는 자가 참여하는 경우에는 실격 처리하여야 한다.
- 다) 기술지원기술인은 투입인원이 3인 이내일 경우 전원을 평가하고, 3인 초과 시 초과인원에 대하여는 발주청이 평가대상을 조정할 수 있다.
- 라) 평가대상에서 제외되는 건설사업관리기술인은 실제 배치 시 중복배치 허용 기준에 위배되는지 확인하여야 하며, 위배되는 경우 참여대상에서 제외하여야 한다.
- 마) 발주청은 해당공사에 적용되는 기술 또는 공법의 신규성, 친환경건설기법의 요구정도 및 공사수행의 난이도 등을 감안하여 참여 기술인 중 해당공사와 동등 이상의 실적을 갖춘 자 또는 전문분야의 자격소지자를 참여시킬 필요가 있는 경우에는 참여기술인의 배점(60점) 범위 안에서 1점을 부여할 수 있다. 이 경우 발주청은 특정업체에 유리하게 평가되지 않도록 경력 및 자격자의 수요가 적정한지 여부를 확인하여야 한다.
- 바) 발주청은 필요시 참여업체 평가대상 기술인의 다른 현장 중복배치여부 등을 확인하기 위하여 건설기술인 경력관리 수탁기관에 요청하여 검증할 수 있으며, 위반사실이 확인된 경우에는 해당 용역 평가대상에서 실격 처리하여야 한다.

- 2) 참여기술인의 경력은 자격취득시기, 자격보유 여부에 관계없이 해당 분야의 설계·시공·감독 또는 건설사업관리 수행 등의 경력 및 실적을 평가한다.

#### 3) 해당분야 경력평가

- 가) 해당분야 경력이란 해당 건설사업관리용역과 주된 공종이 같거나 유사한 공종에서의 건설공사업무를 수행한 실적을 평가하되, 대상경력 및 인정율은 공사의 규모 및 공사의 특성을 고려하여 발주청에서 차등 적용할 수 있다.
  - 나) 해당분야 이외의 건설공사업무 실적은 해당분야의 60%를 적용할 수 있다.
- ※ 건설공사업무 인정범위는 '건설기술인 등급인정 및 교육·훈련 등에 관한



기준'(국토교통부 고시) [별표 3] 제3호가목을 참조하여 결정

4) 직무분야 실적평가

직무분야 실적이란 참여기술인의 직무분야(「건설기술 진흥법 시행령」 제4조 별표 1 제3호 건설기술인의 직무분야 및 전문분야 중 “직무분야”를 말한다. 이하 같다)에 해당하는 건설공사업무를 수행한 경력을 말한다.

※ 직무분야 : 토목, 건축, 기계, 도시·교통, 환경 등

5) 「건설기술 진흥법 시행규칙」 제35조제1항 각 호에 따른 “건설사업관리 경력”으로 인정되는 경력은 다음과 같다.

가) 「건설기술 진흥법」 제39조에 따른 건설사업관리

나) 「주택법」 제24조에 따른 주택건설공사의 감리

다) 「건축법」 제25조에 따른 건축물의 공사감리

라) 「건설기술 진흥법」 제2조제6호에 따른 발주청의 관리감독

마) 「해외건설 촉진법」 제2조에 따른 해외건설 엔지니어링활동 중 외국정부 및 공공기관에서 발주한 건설사업관리 및 감리

6) 참여기술인의 기술자격 평가를 위한 자격종목 등 기술자격자 인정 세부 기준은 발주청이 정하여 입찰공고 시 제시하여야 한다.

7) 기술지원기술인의 등급은 「건설기술 진흥법 시행령」 제4조 별표 1 제2호에 따른 건설기술인의 등급에 따라 차등 평가한다.

8) 평가기준일 이전에 해당 건설사업관리용역사업자 소속으로 「건설기술 진흥법 시행규칙」 제21조에 따라 건설엔지니어링업 등록 등 업무 수탁 기관에 등록되지 않은 건설기술인은 평가대상에서 제외한다.

나. 유사용역수행실적이란 입찰공고일을 기준으로 최근 3년간 해당 건설사업관리 용역의 건설공사와 같거나 유사한 공종의 건설공사에 대한 용역사업을 준공하였거나 수행 중인 실적으로 발주청이 발주한 건설사업관리용역 및 설계용역, 「주택법」·「건축법」에 따라 건설엔지니어링사업자가 수행하는 감리용역 및 「건설기술진흥법 시행령」 제45조제1항제3호에 따른 건설사업 관리용역 실적에 한하여 인정한다.

1) 해당공사가 복합공종으로 구성된 경우 주된 공종(금액)을 기준으로 평가한다.

2) 유사용역수행실적 이외의 해당 직무분야에 대한 용역실적은 해당 용역의 60%를 적용할 수 있다.

예시) 발주청에서 시행예정인 건설사업관리용역의 건설공사가 토목분야 중

도로공사에 해당되고, 2개 건설사업관리업체(A, B)가 공동도급으로 입찰응모한 경우 유사용역실적 평가

- 공동도급업체 실적 및 용역참여 지분율
  - 해당 도로공사 건설사업관리실적이 A사는 200억원, B사는 100억원이며, 용역참여지분율은 A사와 B사가 6 : 4로 하여 응모한 경우
- 산정방법
 
$$(200\text{억원} \times 0.6) + (100\text{억원} \times 0.4) = 160\text{억원}$$

예시) 최근 3년간 실적계산

- 준공된 경우
 

A공사의 건설사업관리용역 착공일 2009. 3. 1., 준공일 2013. 12. 31.일 경우 입찰공고일이 2014. 5. 1.이면, 적용 건설사업관리기간은 2011. 5. 2.부터 2013. 12. 31.까지 금액계상[2011. 5. 2.부터 2013. 12. 31.까지의 해당되는 건설사업관리비]

- 수행중인 경우
 

A공사의 건설사업관리용역 착공일 2012. 3. 2., 준공예정일 2014. 12. 31.일 경우 입찰공고일이 2014. 5. 1.이면, 적용기간은 2012. 3. 2.부터 2014. 5. 1.까지 금액계상[2012. 3. 2.부터 2014. 5. 1.까지의 선금급이나 기성금 수령에 관계없이 실제 적용기간 동안의 해당되는 건설사업관리비]

3) 외국 정부 및 공공기관에서 발주한 용역을 수행한 경우에는 해당분야의 유사용역실적으로 인정한다. 단, 실적금액은 기성 및 준공일 기준으로 한국화폐단위로 환산하여 산정한 금액으로 한다.

다. 재정상태 건실도의 평가는 신용평가등급(첨부 1)으로 평가하며, 다음 각목에 따라 적용한다.

- 1) 신용평가등급은 회사채에 대한 신용평가등급을 기준으로 하되, 기업어음 및 기업신용에 관한 신용등급도 활용할 수 있다.
- 2) 「신용정보의 이용 및 보호에 관한 법률」 제4조제1항제1호의 업무를 영위하는 신용정보업자 또는 「자본시장과 금융투자업에 관한 법률」 제335조의3 제1항의 신용평가업자가 입찰공고일 기준으로 유효기간 내에 있는 회사채(기업어음 또는 기업신용)에 대한 신용평가등급(위의 신용정보업자 또는 신용평가업자가 신용평가등급, 등급평가일 및 등급유효기간 등을 명시하여 작성한 '신용평가등급확인서')을 기준으로 평가하여야 한다.
- 3) 합병한 업체에 대하여는 합병 후 새로운 신용평가등급으로 심사하여야 하며,

합병 후의 새로운 신용평가등급이 없는 경우에는 합병대상업체 중 가장 낮은 신용평가등급을 받은 업체의 신용평가등급으로 평가하여야 한다.

라. 기술개발 및 투자실적은 다음 각 목과 같이 적용한다.

1) 개발·활용실적

가) 건설신기술 개발실적은 「건설기술 진흥법」 제14조에 따라 건설사업관리 용역사업자(대표자 포함, 소속직원 제외) 명의로 지정된 것으로 보호기간 내에 있는 경우에 한정하여 인정한다.

나) 활용실적은 해당 용역의 입찰공고일을 기준으로 보호기간이 만료된 이후 3년이 경과되지 않은 건설신기술과 존속기간이 만료되지 않은 건설기술에 관한 특허에 한정하여 인정하며, 전체 공사 중 해당 기술의 공사가 완료된 것으로 기성을 인정받은 경우 해당 건설신기술 및 특허를 활용한 것으로 본다.

다) 건설신기술의 활용실적은 「건설기술 진흥법 시행규칙」 제10조제1항 및 제2항에 따라 제출된 활용실적에 대해 같은 법 시행령 제117조제1항에 의해 지정·고시한 기관의 신기술 활용실적 증명서를 제출한 경우에 한정하여 적용한다.

라) 특허의 활용실적은 「발명진흥법」 제52조에서 정한 전문기관의 특허 활용실적 증명서를 제출한 경우에 한정하여 적용한다.

2) 투자실적 평가

가) 건설기술개발투자액이란 재무제표상의 기술개발을 위한 연구개발비, 국·내외 교육훈련비, 그 밖의 기술개발에 투자한 비용을 말한다.

나) 타인이 보유한 특허 또는 실용신안에 대한 사용권을 양수 또는 대여받은 경우에는 이에 대한 비용을 기술개발투자실적으로 인정한다.

다) 건설기술연구개발사업투자비는 「건설기술 진흥법」 제7조 및 「국가통합교통체계효율화법」 제98조, 「해양수산물발전 기본법」 제33조에 따른 연구개발사업에 최근 3년 내에 투자한 비용을 말한다.

라) 해당 건설사업관리용역사업자인 경우 공인회계사 또는 세무사가 확인·분석·검토하여 증명한 투자실적을 제출한다.

마. 교체빈도의 평가는 다음 각 목과 같이 적용한다.

1) 건설사업관리용역사업자에 대해서는 최근 1년간 시공단계의 건설사업관리 기술인(「주택법」 및 「건축법」에 따른 감리원 포함)로 배치된 소속 건설

기술인의 교체건수를 합산하여 시공단계의 건설사업관리기술인(「주택법」 및 「건축법」에 따른 감리원 포함)로 배치된 전체 소속 건설기술인 수의 합계로 나누어 계산된 값으로 평가한다.

- 2) 참여기술인은 최근 1년간 참여한 건설사업관리용역의 시공단계 배치기간이 만료되기 이전에 교체된 경우 교체건수로 보며, 「건설기술 진흥법 시행규칙」 제27조제2항에 따라 철수사유가 “완료”로 된 경우에 대하여는 교체로 보지 아니한다.

바. 공동도급으로 건설사업관리용역을 수행할 경우에는 공동수급체 구성원별로 유사용역수행실적, 신용도, 기술개발 및 투자실적, 교체빈도에 용역참여지분을 곱하여 산정한 후 이를 합산하여 평가한다. 다만, 공동도급시 공동수급체 구성원별 PQ평가 대상 참여기술인은 지분율대로 참여(소수점 첫째자리에서 반올림)하되, 지분율의  $\pm 10\%$  범위 내에서 조정할 수 있으며, 공동수급체 구성원별로 최소 1인 이상 참여하여야 한다.(이 경우 자격 등을 보완하기 위하여 건설공사 이외의 공종에 대해 분담이행방식으로 참여한 공동수급체 구성원에 대하여는 평가 시 이 기준을 적용하지 아니한다.)

사. 발주청은 건설사업관리용역의 특성에 맞도록 해당 건설공사와 같거나 유사한 공종의 인정범위 등을 정하고 참여기술인의 경력 및 실적, 유사용역수행실적, 신용도, 기술개발 및 투자실적에 대하여는 세부적으로 작성한 후 입찰공고 시 이를 제시하여야 한다.

아. 공사비 절감이란 건설공사를 시행함에 있어 구조물의 기능과 안전을 저해하지 않으면서, 자재 등의 재활용, 신공법·신기술의 적용 등 창의적인 사고를 통해서 참여기술인이 직접 제안하여 예산을 절감한 경우(해당 공사로 인한 참여기술인 절감 기여율의 합은 100%를 초과할 수 없다)로서 입찰공고일 이전에 발주청으로부터 절감실적을 인정받아 다음사항이 포함된 확인서류(첨부 3)를 발급 받은 경우에만 인정한다.

- 1) 건설사업관리용역 개요(용역명, 발주청, 공사개요, 회사명, 용역기간 등)
- 2) 건설사업관리기술인 현황(성명, 생년월일, 직무분야, 배치기간, 대상여부)
- 3) 공사비 절감현황(절감기여율, 절감금액)
- 4) 발주청 확인(절감인정일, 발급일, 기관명·날인)

자. 발주청은 참여기술인의 업무중첩도를 확인하여 다음에 해당되는 경우 해당

건설사업관리용역사업자를 평가대상에서 실격 처리하여야 한다.

- 1) 책임건설사업관리기술인 및 시공단계에 배치되는 분야별 건설사업관리 기술인이 다른 건설사업관리용역(「주택법」 및 「건축법」에 따른 감리 용역을 포함한다. 이하 2) 및 3)에서 같다.) 및 설계용역에 중복 참여하는 경우
- 2) 기술지원기술인이 다른 건설사업관리용역에 상주기술인으로 중복 배치되어 있거나, 다른 건설사업관리용역의 참여기술인 및 설계용역의 사업책임 기술인 또는 분야별 책임기술인으로 총 10개 이상 중복 참여하는 경우
- 3) 시공전 단계에 배치되는 분야별 건설사업관리기술인이 다른 건설사업관리 용역에 상주기술인으로 중복 배치되어 있거나, 주된 공종분야로서 참여기간이 가장 많은 1인이 다른 건설사업관리용역의 참여기술인 및 설계용역의 사업 책임기술인 또는 분야별 책임기술인으로 3건 이상 중복 참여하는 경우(그 밖의 분야별 건설사업관리기술인은 총 5건 이상 중복 참여하는 경우 실격 처리)

※ 다른 용역의 참여기간이 해당 용역의 배치기간과 중복되지 않는 경우 제외 (다른 용역의 발주청장으로부터 해당 용역의 평가기준일 이전에 확정된 배치계획 등에 따라 확인받은 경우 또는 건설엔지니어링 실적관리 수탁 기관에서 발급한 업무중복 현황 확인서에 따라 확인받은 경우에만 인정 하며, 발주청은 공사 및 건설사업관리용역 발주 여건을 고려하여 중복배치 제외기간을 정할 수 있다)

차. 「건설기술 진흥법 시행규칙」 제35조제7항에 따라 3개월 이상 요양이 필요한 질병·부상으로 인하여 교체된 건설사업관리기술인은 철수일로부터 3개월 이내의 기간 동안 평가대상 용역에 참여할 수 없으며, 그 사실이 확인된 경우에는 평가대상에서 실격 처리하여야 한다.

#### 4. 각종 양식

<첨부 1> 신용평가등급의 기준

<첨부 2> 상대평가 등급배분 및 평가방법

<첨부 3> 건설공사 공사비 절감 확인서

<첨부 4> 원본대조필 확인각서 양식

첨부 1. 신용평가등급의 기준

회사채에 대한 신용평가등급	기업어음에 대한 신용평가등급	기업신용평가 등급
AAA	-	AAA (회사채에 대한 신용평가등급 AAA에 준하는 등급)
AA+, AA0, AA-	A1	AA+, AA0, AA- (회사채에 대한 신용평가등급 AA+, AA0, AA-에 준하는 등급)
A+	A2+	A+ (회사채에 대한 신용평가등급 A+에 준하는 등급)
A0	A20	A0 (회사채에 대한 신용평가등급 A0에 준하는 등급)
A-	A2-	A- (회사채에 대한 신용평가등급 A-에 준하는 등급)
BBB+	A3+	BBB+ (회사채에 대한 신용평가등급 BBB+에 준하는 등급)
BBB0	A30	BBB0 (회사채에 대한 신용평가등급 BBB0에 준하는 등급)
BBB-	A3-	BBB- (회사채에 대한 신용평가등급 BBB-에 준하는 등급)
BB+, BB0	B+	BB+, BB0 (회사채에 대한 신용평가등급 BB+, BB0에 준하는 등급)
BB-	B0	BB- (회사채에 대한 신용평가등급 BB-에 준하는 등급)
B+, B0, B-	B-	B+, B0, B- (회사채에 대한 신용평가등급 B+, B0, B-에 준하는 등급)
CCC+ 이하	C 이하	CCC+ 이하 (회사채에 대한 신용평가등급 CCC+에 준하는 등급)

첨부 2. 상대평가 등급배분 및 평가방법

상대평가 등급배분 및 평가방법

1. 신청자수 별 평가등급 배분

업체수	등    급					업체수	등    급				
	수	우	미	양	가		수	우	미	양	가
2,3	1	1	(1)			22	2	5	9	4	2
4	1	2	1			23	2	5	9	5	2
5	1	2	1	1		24	2	5	10	5	2
6	1	2	1	1	1	25	3	5	10	5	2
7	1	2	2	1	1	26	3	5	10	5	3
8	1	2	3	1	1	27	3	5	11	5	3
9	1	2	3	2	1	28	3	6	11	5	3
10	1	2	4	2	1	29	3	6	11	6	3
11	1	2	5	2	1	30	3	6	12	6	3
12	1	3	5	2	1	31	3	6	13	6	3
13	1	3	5	3	1	32	3	7	13	6	3
14	1	3	6	3	1	33	3	7	13	7	3
15	2	3	6	3	1	34	3	7	14	7	3
16	2	3	6	3	2	35	4	7	14	7	3
17	2	3	7	3	2	36	4	7	14	7	4
18	2	4	7	3	2	37	4	7	15	7	4
19	2	4	7	4	2	38	4	8	15	7	4
20	2	4	8	4	2	39	4	8	15	8	4
21	2	4	9	4	2	40	4	8	16	8	4

2. 평가등급별 가중치

평가등급	수	우	미	양	가
가중치	1.00	0.90	0.80	0.70	0.60
평가방법 : 각 평가요소별로 각각 신청자의 등급을 판정한 후, 평가요소의 배점 한도에 해당 가중치를 곱하여 평가점수 산정, 최종점수는 업체별 평가위원들의 평가점수 중 최고점과 최저점을 제외하고 산술 평균함					



첨부 3. 건설공사 공사비 절감 확인서

건설공사 공사비 절감 확인서

I. 건설사업관리용역 개요									
1)용역명						3)발주기관 (발주청)			
2)공사현장 위치									
4)공사개요	4-1)공사규모								
	4-2)총공사비								
5)건설사업 관리용역 사업자 (대표사)	5-1)회 사 명			5-3)대표자					
	5-2)등록번호			5-4)전화번호					
6)용역기간	20 . . . ~ 20 . . .								
7)과업범위	(건설사업관리용역이 공동도급일 경우 분담범위 및 업체명 명기)								
II. 건설사업관리기술인 현황			※ 공사비 절감기술인에 해당되는 기술인의 경우 대상여부 란에 ○표하고, 대상기술인의 절감기여율(%)에 따라 공사비 절감금액을 산정함(절감기여 율의 합은 100%를 초과할 수 없음)						
구 분	성 명	직무분야	생년월일	배치기간	대상 여부	절감 기여율 (%)	절감금액 (백만원)	비고	
합 계	인					100			
1)책임									
2)분야별									
3)기술지원									
III. 공사비절감 인정일		년 월 일							
상기 건설사업관리용역의 참여기술인에 대한 공사비 절감 실적을 위와 같이 확인합니다.									
년 월 일									
발 주 기 관 장					직인				

## 첨부 4. 원본대조필 확인각서 양식

## 사업수행능력평가 원본대조필 확인각서

## ○ 용역명 :

위 용역의 입찰참가자격 사전심사에 참여함에 있어 사업수행능력 평가서에 첨부된 모든 증빙자료(사본) 및 부분에 대하여 원본과 같음을 확인하며, 만약 당사와 관련된 모든 증빙자료(사본) 및 부분에 대하여 사실과 상이함이 발견될 경우 「건설기술진흥법」 제31조제1항 및 「지방자치단체를 당사자로 하는 계약에 관한 법률」 제31조제1항에 따라 발주자로부터 어떠한 불이익도 감수함을 확약합니다.

20 . . .

주 소 :  
상 호 :  
대 표 자 : (인)  
전화번호 :

주 소 :  
상 호 :  
대 표 자 : (인)  
전화번호 :

○○○장 귀하

#### Ⅳ. 정밀안전점검 또는 정밀안전진단 용역사업자 사업수행능력 세부평가 방법 및 기준 (별표3)

평가항목	세부평가항목		배 점	평가방법
1. 참여기술인 [45]	가. 책임기술인 <18>	(1) 등급	—	절대평가
		(2) 경력	8	
		(3) 실적(건수)	5	
		(4) 실적(금액)	5	
	나. 분야별 책임기술인 <18>	(1) 등급	2	절대평가
		(2) 경력	6	
		(3) 실적(건수)	5	
		(4) 실적(금액)	5	
	다. 분야별 참여기술인 <9>	(1) 등급	2	절대평가
		(2) 경력	3	
		(3) 실적(건수)	4	
	2. 용역수행 실적 [25]	가. 건수		12
나. 금액		13		
3. 신용도 [10]	가. 점검·진단 실시결과 평가결과		4	절대평가
	나. 업무정지		3	
	다. 재정상태 건실도		3	
4. 기술개발 및 투자실적 [10]	가. 개발실적		1	절대평가
	나. 활용실적		1	
	다. 투자실적		8	
5. 업무중복도 [10]	가. 책임기술인		6	절대평가
	나. 분야별 책임기술인(또는 참여기술인)		4	
합 계			100	
가점 [0.3]	건설기술인 신규고용		0.3	절대평가

※ 가점을 합한 평가점수가 100점을 초과하는 경우에는 100점으로 하고, 100점 이하일 경우에는 원 점수를 그대로 사용한다.

## 1. 분야별 평가기준

평가항목	세부평가항목	배점	세 부 평 가 방 법																																					
1. 참여 기술 인	가. 책임기술인	[45] (18)	<div>- 「시설물의 안전 및 유지관리에 관한 특별법 시행령」 제9조제1항에 따른 책임기술자의 자격을 갖춘 자여야 하며 미달 시 실격</div> <div>- 해당 분야의 정밀안전점검 또는 정밀안전진단 및 긴급안전점검 등의 경력기간에 따라 평가</div> <table><tr><td>10년 이상</td><td>10년 미만 9년 이상</td><td>9년 미만 8년 이상</td><td>8년 미만 7년 이상</td><td>7년 미만</td></tr><tr><td>8</td><td>7.2</td><td>6.4</td><td>5.6</td><td>4.8</td></tr></table> <div>- 해당 분야의 정밀안전점검 또는 정밀안전진단 및 긴급안전점검 등의 용역 수행실적(건수)에 따라 평가</div> <table><tr><td>14건 이상</td><td>14건 미만 12건 이상</td><td>12건 미만 10건 이상</td><td>10건 미만 8건 이상</td><td>8건 미만</td></tr><tr><td>5</td><td>4.5</td><td>4</td><td>3.5</td><td>3</td></tr></table> <div>- 해당 분야의 정밀안전점검 또는 정밀안전진단 및 긴급안전점검 등의 용역 수행실적(금액)에 따라 평가</div> <table><tr><td>7억원 이상</td><td>7억 미만 6억 이상</td><td>6억원 미만 5억원 이상</td><td>5억원 미만 4억원 이상</td><td>4억원 미만</td></tr><tr><td>5</td><td>4.5</td><td>4</td><td>3.5</td><td>3</td></tr></table> <div>* 실적은 최근(공고일 기준) 7년 기준으로 한다.</div>	10년 이상	10년 미만 9년 이상	9년 미만 8년 이상	8년 미만 7년 이상	7년 미만	8	7.2	6.4	5.6	4.8	14건 이상	14건 미만 12건 이상	12건 미만 10건 이상	10건 미만 8건 이상	8건 미만	5	4.5	4	3.5	3	7억원 이상	7억 미만 6억 이상	6억원 미만 5억원 이상	5억원 미만 4억원 이상	4억원 미만	5	4.5	4	3.5	3							
	10년 이상	10년 미만 9년 이상		9년 미만 8년 이상	8년 미만 7년 이상	7년 미만																																		
	8	7.2		6.4	5.6	4.8																																		
	14건 이상	14건 미만 12건 이상		12건 미만 10건 이상	10건 미만 8건 이상	8건 미만																																		
	5	4.5		4	3.5	3																																		
	7억원 이상	7억 미만 6억 이상		6억원 미만 5억원 이상	5억원 미만 4억원 이상	4억원 미만																																		
	5	4.5		4	3.5	3																																		
	(1) 등급	-																																						
	(2) 경력	8																																						
	(3) 실적(건수)	5																																						
실적(금액)	5																																							
나. 분야별 책임기술인	(18)	<div>○ 분야별 책임기술인 각 1인을 대상으로 평가</div> <div>- 자격 및 등급에 따라 평가. 단, 「시설물의 안전 및 유지관리에 관한 특별법 시행령」 제9조제2항에 따른 참여기술자의 자격을 갖춘 자여야 하며 미달 시 실격</div> <table><tr><td>특급기술자</td><td>고급기술자</td><td>중급기술자</td><td>초급기술자</td></tr><tr><td>2</td><td>1.8</td><td>1.6</td><td>1.4</td></tr></table> <div>- 해당 분야의 정밀안전점검 또는 정밀안전진단 및 긴급안전점검 등의 경력기간에 따라 평가</div> <table><tr><td>7년 이상</td><td>7년 미만 6년 이상</td><td>6년 미만 5년 이상</td><td>5년 미만 4년 이상</td><td>4년 미만</td></tr><tr><td>6</td><td>5.4</td><td>4.8</td><td>4.2</td><td>3.6</td></tr></table> <div>- 해당 분야의 정밀안전점검 또는 정밀안전진단 및 긴급안전점검 등의용역 수행실적(건수)에 따라 평가</div> <table><tr><td>11건 이상</td><td>11건 미만 9건 이상</td><td>9건 미만 7건 이상</td><td>7건 미만 5건 이상</td><td>5건 미만</td></tr><tr><td>5</td><td>4.5</td><td>4</td><td>3.5</td><td>3</td></tr></table> <div>- 해당 분야의 정밀안전점검 또는 정밀안전진단 및 긴급안전점검 등의용역 수행실적(금액)에 따라 평가</div> <table><tr><td>5억원 이상</td><td>5.0억 미만 4.5억 이상</td><td>4.5억원 미만 4.0억원 이상</td><td>4.0억원 미만 3.5억원 이상</td><td>3.5억원 미만</td></tr><tr><td>5</td><td>4.5</td><td>4</td><td>3.5</td><td>3</td></tr></table> <div>* 실적은 최근(공고일 기준) 7년 기준으로 한다</div>	특급기술자	고급기술자	중급기술자	초급기술자	2	1.8	1.6	1.4	7년 이상	7년 미만 6년 이상	6년 미만 5년 이상	5년 미만 4년 이상	4년 미만	6	5.4	4.8	4.2	3.6	11건 이상	11건 미만 9건 이상	9건 미만 7건 이상	7건 미만 5건 이상	5건 미만	5	4.5	4	3.5	3	5억원 이상	5.0억 미만 4.5억 이상	4.5억원 미만 4.0억원 이상	4.0억원 미만 3.5억원 이상	3.5억원 미만	5	4.5	4	3.5	3
특급기술자	고급기술자		중급기술자	초급기술자																																				
2	1.8		1.6	1.4																																				
7년 이상	7년 미만 6년 이상		6년 미만 5년 이상	5년 미만 4년 이상	4년 미만																																			
6	5.4		4.8	4.2	3.6																																			
11건 이상	11건 미만 9건 이상		9건 미만 7건 이상	7건 미만 5건 이상	5건 미만																																			
5	4.5		4	3.5	3																																			
5억원 이상	5.0억 미만 4.5억 이상		4.5억원 미만 4.0억원 이상	4.0억원 미만 3.5억원 이상	3.5억원 미만																																			
5	4.5		4	3.5	3																																			
(1) 등급	2																																							
(2) 경력	6																																							
(3) 실적(건수)	5																																							
실적(금액)	5																																							

평가항목	세부평가항목	배점	세 부 평 가 방 법										
	다. 분야별 참여기술인	(9)	○ 분야별 참여기술인 각 1인을 대상으로 평가										
	(1) 등급	2	- 자격 및 등급에 따라 평가. 단, 「시설물의 안전 및 유지관리에 관한 특별법 시행령」 제9조제2항에 따른 참여기술자의 자격을 갖춘 자여야 하며 미달 시 실격										
			<table><tr><td>특급기술자</td><td>고급기술자</td><td>중급기술자</td><td>초급기술자</td></tr><tr><td>2</td><td>1.8</td><td>1.6</td><td>1.4</td></tr></table>	특급기술자	고급기술자	중급기술자	초급기술자	2	1.8	1.6	1.4		
	특급기술자	고급기술자	중급기술자	초급기술자									
	2	1.8	1.6	1.4									
	(2) 경력	3	- 해당 분야의 정밀안전점검 또는 정밀안전진단 및 긴급안전점검 등의 경력기간에 따라 평가										
			<table><tr><td>7년 이상</td><td>7년 미만 6년 이상</td><td>6년 미만 5년 이상</td><td>5년 미만 4년 이상</td><td>4년 미만</td></tr><tr><td>3</td><td>2.7</td><td>2.4</td><td>2.1</td><td>1.8</td></tr></table>	7년 이상	7년 미만 6년 이상	6년 미만 5년 이상	5년 미만 4년 이상	4년 미만	3	2.7	2.4	2.1	1.8
	7년 이상	7년 미만 6년 이상	6년 미만 5년 이상	5년 미만 4년 이상	4년 미만								
	3	2.7	2.4	2.1	1.8								
	(3) 실적(건수)	4	- 해당 분야의 정밀안전점검 또는 정밀안전진단 및 긴급안전점검 등의용역 수행실적(건수)에 따라 평가										
		<table><tr><td>11건 이상</td><td>11건 미만 9건 이상</td><td>9건 미만 7건 이상</td><td>7건 미만 5건 이상</td><td>5건 미만</td></tr><tr><td>4.0</td><td>3.6</td><td>3.2</td><td>2.8</td><td>2.4</td></tr></table>	11건 이상	11건 미만 9건 이상	9건 미만 7건 이상	7건 미만 5건 이상	5건 미만	4.0	3.6	3.2	2.8	2.4	
11건 이상	11건 미만 9건 이상	9건 미만 7건 이상	7건 미만 5건 이상	5건 미만									
4.0	3.6	3.2	2.8	2.4									
		* 실적은 최근(공고일 기준) 7년 기준으로 한다.											
2. 유사 용역 수 행 실 적	가. 건수	[25] (12)	- 해당용역과 같거나 유사한 시설물에 대한 용역수행실적(건수, 금액)에 따라 평가(최근 5년간 기준)										
			<table><tr><td>5건이상</td><td>5건 미만 4건 이상</td><td>4건 미만 3건 이상</td><td>3건 미만 2건 이상</td><td>2건 미만</td></tr><tr><td>12</td><td>10.8</td><td>9.6</td><td>8.4</td><td>7.2</td></tr></table>	5건이상	5건 미만 4건 이상	4건 미만 3건 이상	3건 미만 2건 이상	2건 미만	12	10.8	9.6	8.4	7.2
	5건이상	5건 미만 4건 이상	4건 미만 3건 이상	3건 미만 2건 이상	2건 미만								
	12	10.8	9.6	8.4	7.2								
			- 공동이행방식으로 용역을 수행하는 경우에는 공동수급체의 구성원별 실적(건수)에 참여지분율을 곱하여 합산한 후 점수를 산정										
	나. 금액	(13)	- 해당용역과 같거나 유사한 시설물에 대한 용역수행실적(건수, 금액)에 따라 평가(최근 5년간 기준)										
			<table><tr><td>5억원 이상</td><td>5억원 미만 4억원 이상</td><td>4억원 미만 3억원 이상</td><td>3억원 미만 2억원 이상</td><td>2억원 미만</td></tr><tr><td>13</td><td>11.7</td><td>10.4</td><td>9.1</td><td>7.8</td></tr></table>	5억원 이상	5억원 미만 4억원 이상	4억원 미만 3억원 이상	3억원 미만 2억원 이상	2억원 미만	13	11.7	10.4	9.1	7.8
	5억원 이상	5억원 미만 4억원 이상	4억원 미만 3억원 이상	3억원 미만 2억원 이상	2억원 미만								
	13	11.7	10.4	9.1	7.8								
			- 공동이행방식으로 용역을 수행하는 경우에는 공동수급체의 구성원별 실적(금액)에 참여지분율을 곱하여 합산한 후 점수를 산정										

평가항목	세부평가항목	배점	세 부 평 가 방 법																							
3. 신 용 도	가. 점검·진단 실시결과 평가결과	[10] (4)	- 평가결과 처분을 받은 날로부터 1년간 ‘미흡’, ‘불량’ 또는 ‘매우 불량’ 처분을 받은 용역건에 대하여 ‘미흡’ 처분은 0.3점 감점, ‘불량’ 처분은 0.5점 감점, ‘매우 불량’ 처분은 0.7점 감점																							
	나. 업무정지	(3)	- 용역업자가 정밀안전점검 및 정밀안전진단 용역업무와 관련하여 최근 1년간(공고일 기준) 관계법령에 따라 업무정지를 받은 기간을 합산하여 합산기간 1월마다 0.2점씩 감점(1월 미만인 경우 1월로 계산) - 참여기술인이 정밀안전점검 및 정밀안전진단 용역업무와 관련하여 최근 1년간(공고일 기준) 관계법령에 따라 기술자격정지 또는 업무정지를 받은 기간을 합산하여 합산기간 1월마다 0.2점씩 감점(1월 미만인 경우 1월로 계산)																							
	다. 재정상태 건실도	(3)	- 신용평가등급(회사채, 기업어음, 기업신용)으로 평가 <table border="1"><tr><td>회사채</td><td>A-이상</td><td>A-미만 BBB-이상</td><td>BBB-미만 B-이상</td><td>CCC+ 이하</td><td>미제출</td></tr><tr><td>기 업 어 음</td><td>A2-이상</td><td>A2-미만 A3-이상</td><td>A3-미만 B-이상</td><td>C이하</td><td>미제출</td></tr><tr><td>기 업 신 용</td><td>A-이상</td><td>A-미만 BBB-이상</td><td>BBB-미만 B-이상</td><td>CCC+이 하</td><td>미제출</td></tr><tr><td>점 수</td><td>3.0</td><td>2.7</td><td>2.4</td><td>2.1</td><td>0</td></tr></table> * 첨부1 참조	회사채	A-이상	A-미만 BBB-이상	BBB-미만 B-이상	CCC+ 이하	미제출	기 업 어 음	A2-이상	A2-미만 A3-이상	A3-미만 B-이상	C이하	미제출	기 업 신 용	A-이상	A-미만 BBB-이상	BBB-미만 B-이상	CCC+이 하	미제출	점 수	3.0	2.7	2.4	2.1
회사채	A-이상	A-미만 BBB-이상	BBB-미만 B-이상	CCC+ 이하	미제출																					
기 업 어 음	A2-이상	A2-미만 A3-이상	A3-미만 B-이상	C이하	미제출																					
기 업 신 용	A-이상	A-미만 BBB-이상	BBB-미만 B-이상	CCC+이 하	미제출																					
점 수	3.0	2.7	2.4	2.1	0																					
4. 기 술 개 발 및 투 자 실 적	가. 개발실적	[10] (1)	1) 개발실적은 건설신기술, 특허를 대상으로 「건설기술 진흥법」 제2조제2호에 따른 건설기술과 관련된 개발실적을 인정하되, 건설신기술은 용역사업자(대표자 포함, 소속직원 제외) 명의로 지정된 경우에 한하여 인정하고 특허는 용역사업자(대표자 포함, 소속직원 제외)가 최초 출원인으로 등록된 경우에 한하여 인정한다. 다만, 특허는 최대 0.5점까지만 인정한다. - 건설신기술 : 0.5점 / 건당 - 특허 : 0.3점 / 건당 2) 「건설기술 진흥법」 제14조에 따라 지정된 건설신기술은 보호기간 내에 있는 경우 인정하며, 건설기술에 관한 특허는 특허등록결정을 받은 경우 출원일로부터의 경과 기간에 따라 차등하여 합산한 후 평가 <table border="1"><tr><td>경과기간</td><td>5년 미만</td><td>5년 이상 10년 미만</td><td>10년 이상 20년 미만</td></tr><tr><td>특 허</td><td>100%</td><td>80%</td><td>60%</td></tr></table> 3) 기술개발실적이 동일 내용으로 건설신기술, 특허를 각각 받은 경우 가장 점수가 높은 1건만 인정 4) 위 1)의 기술개발실적은 2인 이상이 최초 출원(신기술의 경우 ‘지정’을 말한다. 이하 같다)시 공동으로 출원한 경우 해당 점수를 출원자의 수로 나누어 인정	경과기간	5년 미만	5년 이상 10년 미만	10년 이상 20년 미만	특 허	100%	80%	60%															
경과기간	5년 미만	5년 이상 10년 미만	10년 이상 20년 미만																							
특 허	100%	80%	60%																							

평가항목	세부평가항목	배점	세 부 평 가 방 법																							
	나. 활용실적	(1)	<div>1) 「건설기술 진흥법」 제14조에 따라 지정된 건설신기술, 건설기술에 관한 특허의 실제 활용실적 건수와 금액에 따라 평가</div> <div>2) 용역사업자가 건설신기술을 보호기간내 공공분야의 「시설물의 안전 및 유지관리에 관리에 관한 특별법」 제11조, 제12조, 제13조에 따른 정밀안전점검, 정밀안전진단 및 긴급안전점검 등의 용역에 활용하고, 해당 용역이 입찰공고일 이전에 준공된 실적에 한하여 인정 (단, 이 경우 입찰공고일은 보호기간 내에 있어야 함)</div> <div>3) 건설기술에 관한 특허는 최초 출원한 후 등록권리 만료기간 내에 공공분야의 「시설물의 안전 및 유지관리에 관리에 관한 특별법」 제11조, 제12조, 제13조에 따른 정밀안전점검, 정밀안전진단 및 긴급안전점검 등의 용역에 활용하고, 해당 용역이 입찰공고일 이전에 준공된 실적에 한하여 인정. 이 경우 입찰공고일 현재 용역사업자(대표자 포함, 소속직원 제외)가 최초 출원인으로 등록되어 있어야 함 (단, 특허는 경과기간에 따라서 개발 실적에서 적용하는 가중치도 포함하여 계산)<div><div>- 건설신기술 : 0.5점 / 건당</div><div>- 특허 : 0.3점 / 건당</div></div></div> <div>4) 건설신기술의 활용실적은 「건설기술 진흥법」 시행령 제34조 제6항에 의해 제출된 활용실적에 대해 영 제117조제1항에 의해 지정·고시된 기관의 건설신기술 활용실적증명서를 제출한 경우에 한하여 적용</div> <div>5) 동일한 내용으로 건설신기술, 특허를 각각 받은 경우의 활용실적은 점수가 높은 1건만 인정하며, 여러 건설신기술, 특허를 사용한 경우에는 건설신기술 또는 특허별로 활용실적 건수와 금액에 따른 가중치를 부여하여 산정한 점수를 합산</div> <table><tr><th rowspan="2">구분</th><th colspan="5">가중치</th></tr><tr><th>1.0</th><th>0.9</th><th>0.8</th><th>0.7</th><th>0.6</th></tr><tr><td>실적 건수</td><td>50건 이상</td><td>50건 미만 20건 이상</td><td>20건 미만 5건 이상</td><td>5건 미만 3건 이상</td><td>3건 미만 1건 이상</td></tr><tr><td>실적 금액</td><td>70억원 이상</td><td>70억원 미만 25억원 이상</td><td>25억원 미만 5억원 이상</td><td>5억원 미만 1억원 이상</td><td>1억원 미만 0.5억 미만</td></tr></table>	구분	가중치					1.0	0.9	0.8	0.7	0.6	실적 건수	50건 이상	50건 미만 20건 이상	20건 미만 5건 이상	5건 미만 3건 이상	3건 미만 1건 이상	실적 금액	70억원 이상	70억원 미만 25억원 이상	25억원 미만 5억원 이상	5억원 미만 1억원 이상	1억원 미만 0.5억 미만
	구분	가중치																								
1.0		0.9	0.8	0.7	0.6																					
실적 건수	50건 이상	50건 미만 20건 이상	20건 미만 5건 이상	5건 미만 3건 이상	3건 미만 1건 이상																					
실적 금액	70억원 이상	70억원 미만 25억원 이상	25억원 미만 5억원 이상	5억원 미만 1억원 이상	1억원 미만 0.5억 미만																					
	다. 투자실적	(8)	<div>- 최근3년간 기술개발투자실적의 건설부문 총매출액에 대한 비율(건설 기술개발투자액/건설부문 총매출액)에 따라 계산</div> <table><tr><td>3.0% 이상</td><td>3.0% 미만 2.5% 이상</td><td>2.5% 미만 2.0% 이상</td><td>2.0% 미만 1.5% 이상</td><td>1.5% 미만</td></tr><tr><td>8</td><td>7.2</td><td>6.4</td><td>5.6</td><td>4.8</td></tr></table>	3.0% 이상	3.0% 미만 2.5% 이상	2.5% 미만 2.0% 이상	2.0% 미만 1.5% 이상	1.5% 미만	8	7.2	6.4	5.6	4.8													
3.0% 이상	3.0% 미만 2.5% 이상	2.5% 미만 2.0% 이상	2.0% 미만 1.5% 이상	1.5% 미만																						
8	7.2	6.4	5.6	4.8																						

평가항목	세부평가항목	배점	세 부 평 가 방 법										
5.업 무 중 첩 도	가. 책임기술인	[10] (6)	<div>- 수행중인 다른 용역과 중복되는 합계기간 및 참여정도에 따라 평가</div> <table><tr><td>12월 미만</td><td>12월 이상 15월 미만</td><td>15월 이상 18월 미만</td><td>18월 이상 21월 미만</td><td>21월 이상</td></tr><tr><td>6.0</td><td>5.4</td><td>4.8</td><td>4.2</td><td>3.6</td></tr></table> <div>* 공고일 기준 잔여과업기간이 1개월 이상인 용역을 기준으로, 중복되는 잔여 과업기간을 합산하여 평가</div>	12월 미만	12월 이상 15월 미만	15월 이상 18월 미만	18월 이상 21월 미만	21월 이상	6.0	5.4	4.8	4.2	3.6
	12월 미만	12월 이상 15월 미만	15월 이상 18월 미만	18월 이상 21월 미만	21월 이상								
6.0	5.4	4.8	4.2	3.6									
나. 분야별 책임 기술인(또는 참여기술인)	(4)	<div>- 수행중인 다른 용역과 중복되는 합계기간 및 참여정도에 따라 평가</div> <table><tr><td>12월 미만</td><td>12월 이상 15월 미만</td><td>15월 이상 18월 미만</td><td>18월 이상 21월 미만</td><td>21월 이상</td></tr><tr><td>4.0</td><td>3.6</td><td>3.2</td><td>2.8</td><td>2.4</td></tr></table> <div>* 공고일 기준 잔여과업기간이 1개월 이상인 용역을 기준으로, 중복되는 잔여 과업기간을 합산하여 평가</div> <div>* 용역의 특성등에 따라 분야별 책임기술인(또는 참여기술인)에 가중치를 부여하여 산정</div>	12월 미만	12월 이상 15월 미만	15월 이상 18월 미만	18월 이상 21월 미만	21월 이상	4.0	3.6	3.2	2.8	2.4	
12월 미만	12월 이상 15월 미만	15월 이상 18월 미만	18월 이상 21월 미만	21월 이상									
4.0	3.6	3.2	2.8	2.4									

## 2. 가점 및 감점 평가기준

평가항목	세부평가항목	배점	세 부 평 가 방 법
가점	건설기술인 신규 고용	[0.3]	<p>- 건설기술인 신규고용율에 따라 가점 부여</p> <ul style="list-style-type: none"> <li>• 1% 이상 : 0.1점</li> <li>• 2% 이상 : 0.2점</li> <li>• 3% 이상 : 0.3점</li> </ul> <p>* 건설기술인 신규 고용율 = 최근 1년간 건설기술인 신규 고용인원(입찰 공고일 전월 기준) / 직전년도 동기간 평균 고용인원</p> <p>* 신규 건설기술인은 입찰공고일 현재 해당업체 재직 중인 자로 건설기술인 경력관리 수탁기관의 경력증명서에 최초로 입사 등록된 자(이전 건설 분야 근무경력이 없는 자)에 한함</p> <p>* 직전년도 동기간 평균 고용인원은 건설기술인 경력관리 수탁기관에 신고한 자로서 해당업체의 기술인 재직인원(월말 기준)을 월단위로 평균하여 산정</p> <p>- 건설기술인 경력관리 수탁기관에서 확인한 후 발급한 자료로 평가</p> <p>- 공동이행방식으로 용역을 수행하는 경우에는 공동수급체의 구성원별 평가점수에 용역참여지분율을 곱하여 산정한 후 이를 합산</p>



### 3. 항목별 세부평가방법

가. 참여기술인의 평가는 다음 각 목을 적용한다.

- 1) 참여기술인의 평가는 「건설기술 진흥법 시행령」 제4조 별표1의 기준에 따라 국가기술자격법에 의한 기술자격자와 학력 또는 경력에 의한 건설기술인을 등급별로 평가한다.
- 2) 참여기술인의 경력은 자격취득시기, 자격보유의 여부에 관계없이 「시설물의 안전 및 유지관리에 관한 특별법」 제11조, 제12조 및 제13조에 따른 공공민간(발주청 인정기관은 「시설물의 안전 및 유지관리에 관한 특별법」 제2조 제3호에 따른 “공공관리주체”와 「사회기반시설에 대한 민간투자법」에 따른 ‘주무관청 또는 사업시행자’)이 발주한 시설물의 정밀안전점검, 정밀안전진단 및 긴급안전점검 등의 경력기간에 따라 평가하며, 참여기술인의 실적은 자격취득시기, 자격보유의 여부에 관계없이 「시설물의 안전 및 유지관리에 관한 특별법」 제11조, 제12조 및 제13조에 따른 공공민간(발주청 인정기관은 「시설물의 안전 및 유지관리에 관한 특별법」 제2조 제3호에 따른 “공공관리주체”와 「사회기반시설에 대한 민간투자법」에 따른 ‘주무관청 또는 사업시행자’)이 발주한 시설물의 정밀안전점검, 정밀안전진단 및 긴급안전점검 등의 수행실적을 용역의 종류, 규모, 금액, 건수, 수행업무 및 전체 계약기간 중 실제 참여기간에 대한 비율로 평가한다.
- 3) 필요한 경우 해당 분야외의 분야에서 용역업무를 수행한 자의 경력 및 실적을 인정할 수 있다. 이 경우 평가요소별(경력, 실적) 해당 배점의 60%를 초과할 수 없으며, 분야는 정밀안전점검 및 긴급안전점검의 경우 토목, 건축분야를 말하며, 정밀안전진단의 경우 교량 및 터널, 수리시설, 항만, 건축분야를 말한다.
- 4) 참여기술인이 관리주체의 임·직원으로서 정밀안전점검, 긴급안전점검 또는 정밀안전진단 등을 감독 또는 관리한 경우에는 이를 해당분야의 경력 및 실적으로 인정한다.
- 5) 평가대상사업에 대한 책임기술인 및 참여기술인은 반드시 해당 용역수행에 참여하여야 하며, 해당 용역에 참여하지 아니하는 경우로서 그 건설기술인에 대한 평가가 업체선정의 중요한 요소인 경우에는 계약해제 또는 해지의 사유가 될 수 있으며, 발주청별로 차기용역 평가시 이를 감점할 수 있다.
- 6) 「건설기술 진흥법」 제21조의 규정에 의한 건설관련업체의 임·직원이 아닌

자 중 건설기술인 경력관리수탁기관에 신고한 고급기술인로서 「시설물의 안전 및 유지관리에 관한 특별법 시행령」 제10조제3항에 따른 전기·기계설비 또는 계측시설분야의 정밀안전진단을 실시할 수 있는 고급기술인(이하 “계약직전문기술인”라 한다)을 당해 용역의 분야별 책임기술인으로 참여 시키고자 하는 때에는 해당 업체소속의 기술인과 동일하게 평가할 수 있다. 이 경우 계약직 전문기술인은 당해 업체소속의 기술인과 동일한 권한과 책임을 가지며 해당업체는 이를 확인하는 내용을 서면으로 제출하여야 한다.

- 7) 참여기술인의 빈번한 이적사례 방지를 위해 이적기간에 따라 평가점수를 감점할 수 있다.

나. 유사용역 수행실적이라 함은 최근 5년간 수행한 「시설물의 안전 및 유지관리에 관한 특별법」 제11조, 제12조 및 제13조에 따른 정밀안전점검, 긴급안전점검 또는 정밀안전진단 용역사업 중 준공된 해당 분야실적을 말한다.

- 1) 해당 분야는 정밀안전점검의 경우 토목, 건축분야로 구분되고, 정밀안전진단의 경우 교량 및 터널, 수리시설, 항만, 건축분야로 구분
- 2) 유사용역수행실적인 「시설물의 안전 및 유지관리에 관한 특별법」 상 FMS에 등록된 실적을 기준으로 하며, 공공·민간이 발주한 실적을 모두 포함

다. 점검·진단 실시 평가결과는 다음 각 목에 따른다.

- 1) 점검·진단 실시 평가결과는 「시설물의 안전 및 유지관리에 관한 특별법」 제18조에 따른 정밀안전점검 또는 정밀안전진단 실시결과에 대한 평가에 따른 ‘미흡’, ‘불량’ 또는 ‘매우 불량’ 처분을 말한다.
- 2) 점검·진단 실시결과에 따른 처분 건수는 용역발주 단위로 계산한다.

라. 업무정지는 업체 및 참여기술인이 정밀안전점검 및 정밀안전진단용역 업무와 관련된 사유로 관계법령에 따라 처분을 받은 기간에 대하여 평가한다.

마. 재정상태 건실도는 신용평가등급으로 평가하며, 다음 각 목에 따라 적용한다.

- 1) 신용평가등급은 회사채에 대한 신용평가등급을 기준으로 하되, 기업어음 및 기업신용에 관한 신용등급도 활용(첨부 1)할 수 있다.
- 2) 신용정보의 이용 및 보호에 관한 법률 제4조제1항제1호의 업무를 영위하는 신용정보업자가 입찰공고일 기준으로 유효기간 내에 있는 회사채(기업어음

또는 기업신용)에 대한 신용평가등급(위의 신용정보업자가 신용평가등급, 등급평가일 및 등급유효기간 등을 명시하여 작성한 '신용평가등급확인서')을 기준으로 평가한다.

- 3) 합병한 업체에 대하여는 합병 후 새로운 신용평가등급으로 심사하며 합병 후의 새로운 신용평가등급이 없는 경우에는 합병대상업체 중 가장 낮은 신용평가등급을 받은 업체의 신용평가등급으로 평가한다.

바. 기술개발 및 투자실적은 다음 각 목과 같이 적용한다.

- 1) 개발실적은 건설신기술, 특허를 대상으로 인정하되 건설신기술은 용역사업자(대표자 포함, 소속직원 제외) 명의로 지정된 경우에 한하여 인정하고 특허는 용역사업자(대표자 포함, 소속직원 제외)가 최초 출원인으로 등록된 경우에 한하여 인정한다.
- 2) 특허의 활용실적은 「발명진흥법」 제52조에서 정한 전문기관의 특허의 활용 실적 증명서를 제출한 경우에 한정하여 적용한다.
- 3) 투자실적 평가
  - 가) 건설기술개발 투자실적(재무재표상의 연구개발비, 교육훈련비 등)은 최근 3년간 건설부문 총매출액 합계에 대한 비율로 평가한다.(다만, 회사 설립년수 부족으로 3년간 자료를 제출치 못하는 경우에는 제출된 년수를 기준으로 건설부문 총매출액 합계에 대한 비율로 평가한다)
  - 나) 특허의 출원인(법인대표자와 법인과의 관계는 동일하게 인정)과 등록인이 상이한 경우와 사용권을 양수 또는 대여 받은 경우에는 이에 대한 비용을 투자실적으로 인정한다.
  - 다) 해당 용역사업자인 경우 공인회계사 또는 세무사가 증명한 최근 3개년 투자실적 제출

사. 공동이행방식으로 용역을 수행하는 경우에 유사용역수행실적, 신용도, 기술개발 및 투자 실적에 용역참여지분율을 곱하여 산정한 후 이를 합산하여 평가한다. 단, 공동이행방식으로 수행시 PQ평가대상자에 해당되는 공동도급자의 참여기술인은 지분율대로 참여하여야 하며, 지분율에 의해 산정 시 소수이하는 반올림하여 조정할 수 있다.

아. 관계법령에 따라 적법하게 하도급계약을 체결한 용역사업자의 경우에는 하도급을 받은 만큼 그 실적을 인정한다.

자. 발주청은 정밀안전점검 및 정밀안전진단 용역의 특성에 맞도록 교량 및 터널, 수리, 항만, 건축분야 중 해당분야를 정하고 참여기술인의 경력 및 실적·유사 용역수행실적·신용도·기술개발 및 투자실적·업무중첩도에 대하여는 세부적으로 작성한 후 입찰공고 시 이를 제시하여야 한다.

#### 4. 각종 양식

<첨부 1> 신용평가등급의 기준

<첨부 2> 원본대조필 확인각서 양식

## 첨부 1. 신용평가등급의 기준

회사채에 대한 신용평가등급	기업어음에 대한 신용평가등급	기업신용평가 등급
AAA	-	AAA (회사채에 대한 신용평가등급 AAA에 준하는 등급)
AA+, AA0, AA-	A1	AA+, AA0, AA- (회사채에 대한 신용평가등급 AA+, AA0, AA-에 준하는 등급)
A+	A2+	A+ (회사채에 대한 신용평가등급 A+에 준하는 등급)
A0	A20	A0 (회사채에 대한 신용평가등급 A0에 준하는 등급)
A-	A2-	A- (회사채에 대한 신용평가등급 A-에 준하는 등급)
BBB+	A3+	BBB+ (회사채에 대한 신용평가등급 BBB+에 준하는 등급)
BBB0	A30	BBB0 (회사채에 대한 신용평가등급 BBB0에 준하는 등급)
BBB-	A3-	BBB- (회사채에 대한 신용평가등급 BBB-에 준하는 등급)
BB+, BB0	B+	BB+, BB0 (회사채에 대한 신용평가등급 BB+, BB0에 준하는 등급)
BB-	B0	BB- (회사채에 대한 신용평가등급 BB-에 준하는 등급)
B+, B0, B-	B-	B+, B0, B- (회사채에 대한 신용평가등급 B+, B0, B-에 준하는 등급)
CCC+ 이하	C 이하	CCC+ 이하 (회사채에 대한 신용평가등급 CCC+에 준하는 등급)

첨부 2. 원본대조필 확인각서 양식

## 사업수행능력평가 원본대조필 확인각서

○ 용역명 :

위 용역의 입찰참가자격 사전심사에 참여함에 있어 사업수행능력 평가서에 첨부된 모든 증빙자료(사본) 및 부분에 대하여 원본과 같음을 확인하며, 만약 당사와 관련된 모든 증빙자료(사본) 및 부분에 대하여 사실과 상이함이 발견될 경우 「건설기술진흥법」 제31조제1항 및 「지방자치단체를 당사자로 하는 계약에 관한 법률」 제31조제1항에 따라 발주자로부터 어떠한 불이익도 감수함을 확약합니다.

20 . . .

주 소 :  
상 호 :  
대 표 자 : (인)  
전화번호 :

주 소 :  
상 호 :  
대 표 자 : (인)  
전화번호 :

○○○장 귀하

\

인천광역시고시 제2024-75호

## 도시계획시설(체육시설: 선학체육시설) 사업시행자 지정 및 실시계획인가 고시

도시계획시설(체육시설: 선학체육시설) 사업에 대하여 「국토의 계획 및 이용에 관한 법률」 제86조, 제88조 및 같은 법 시행령 제96조, 제97조에 따라 시행자 지정 및 실시계획인가 하고 같은 법 제91조 및 같은 법 시행령 제100조에 따라 고시합니다.

관계도서는 인천광역시청 도시관리과(☎ 032-440-1723) 및 연수구청 도시계획과(☎ 032-749-8653)에 비치하고 일반인에게 보입니다.

2024. 3. 28.

## 인천광역시장

### 1. 사업시행지의 위치

- 위 치 : 인천광역시 연수구 선학동 426번지 일원(선학경기장 내)

### 2. 사업의 종류 및 명칭

- 종 류 : 도시계획시설(체육시설: 선학체육시설)
- 명 칭 : 인천유나이티드 FC 천연잔디구장 조성공사

### 3. 사업의 면적 또는 규모

- 면 적 : 12,690m<sup>2</sup>
- 규 모 : 보조축구장(105m×68m) 조성
  - 보조축구장 9,146.85m<sup>2</sup>, 보행로·쉼터 3,543.15m<sup>2</sup>, 기타시설 등

4. 사업시행자의 성명 및 주소

- 성 명 : 인천광역시 종합건설본부장
- 주 소 : 인천광역시 미추홀구 한나루로 607

5. 사업의 착수예정일 및 준공예정일

- 착수예정일 : 실시계획인가일
- 준공예정일 : 2025. 12. 31.

6. 수용 또는 사용할 토지 또는 건물의 소재지·지번·지목 및 면적, 소유권과 소유권외의 권리의 명세 및 그 소유자·권리자의 성명·주소

번호	소재지	지번	지목	면적(㎡)		소유자		소유권 이외의 권리명세			비고
				공부상 면적	편입 면적	성명	주소	성명	주소	권리의 종류 및 내용	
1	연수구 선학동	426	체	241,757.1	12,690	인천광역시	남동구 정각로 29				
2	연수구 선학동	426-1	도	727.6	-	인천광역시	남동구 정각로 29				
합 계				242,484.7	12,690						

7. 「국토의 계획 및 이용에 관한 법률」 제99조에 따른 공공시설 등의 귀속 및 양도에 관한 사항(해당없음)



공 고

인천광역시공고 제2024-754호

## 재산등록사항 공개목록

「공직자윤리법」 제10조 제1항의 규정에 따라 인천광역시공직자윤리위원회 관할 재산공개대상자 131명의 재산등록사항을 다음과 같이 공개합니다.

2024. 3 . 28 .

인 천 광 역 시

소속	인천광역시 인천교통공사		직위	사장		성명	김성완
(단위 : 천원)							
본인과의 관계	재산의 종류	소재지 면적 등 권리의 명세	종전가액	변동액		현재가액	변동사유
				증가액 (실거래가격)	감소액 (실거래가격)		
▶ 토지(소계)			542,425	0	30,183	512,242	
본인	임야	충청남도 홍성군 홍북읍 중계리 542-1번지 3,263.00㎡ 중 1,631.50㎡	17,131	0	1,077	16,054	공시가격 변동
배우자	대지	대전광역시 유성구 반석동 580-92번지 693.00㎡ 중 346.50㎡	525,294	0	29,106	496,188	공시가격 변동
▶ 건물(소계)			1,399,000	5,000	333,000	1,071,000	
본인	아파트	서울특별시 노원구 하계동 노원구 하계동 270 현대 건물 84.95㎡	777,000	0	195,000	582,000	공시가격 변동
본인	오피스텔(전세(임차)권)	인천광역시 남동구 구월동 노빌리안명품 대지 1,418.00㎡ 중 5.20㎡ 건물 1,418.00㎡ 중 31.59㎡ (대지 지분면적 5.20㎡ 증가, 건물 지분면적 31.59㎡ 증가)	0	5,000	0	5,000	오피스텔 임차
배우자	아파트	서울특별시 노원구 하계동 노원구 하계동 354 학여울청구 건물 84.77㎡	622,000	0	138,000	484,000	공시가격 변동
▶ 부동산에 관한 규정이 준용되는 권리와 자동차·건설기계·선박 및 항공기(소계)			31,100	0	4,570	26,530	
본인	자동차	2020년식 렉서스 nx300h 배기량(2,494cc)	31,100	0	4,570	26,530	자차보험 가격 하락
▶ 예금(소계)			211,093	34,978	22,993	223,078	
본인		(주)KB손해보험 1,320(300 증가), KB증권 0(2 감소), 국민은행 37,123(20,554 증가), 신한금융투자(주) 112,700(6,070 증가), 우리은행 13,084(4,820 증가)	132,485	32,274	532	164,227	급여수령 및 주식형 연금펀드 가액변동

배우자		교보생명보험 10,533, 국민은행 3,601, 롯데손해보험 8,025(1,125 증가), 신한금융투자(주) 31,188(20,727 감소), 신한은행 5,504(155 감소)	78,608	2,704	22,461	58,851	급여수령 및 주식형 연금펀드 가액변동
▶ 채무(소계)			50,000	0	0	50,000	
본인	건물임대채무	서울특별시 노원구 하계동 노원구 하계동 270 현대 임대보증금	50,000	0	0	50,000	자가 건물 임대보증금
▶ 고지거부 및 등록제외사항			-	-	-	-	
장남		고지거부	0	0	0	0	독립생계유지
장녀		고지거부	0	0	0	0	독립생계유지
총 계			2,133,618	39,978	390,746	1,782,850	증감액: -350,768천원 (가액변동: -367,753천원)

소속	인천광역시 재단법인인천연구원		직위	인천연구원장		성명	박호균
(단위 : 천원)							
본인과의 관계	재산의 종류	소재지 면적 등 권리의 명세	종전가액	변동액		현재가액	변동사유
				증가액 (실거래가격)	감소액 (실거래가격)		
▶ 건물(소계)			2,700,000	518,816	0	3,218,816	
본인	아파트	경기도 용인시 수지구 성북동 성동마을 엘지빌리지 6차 건물 164.42㎡	820,000	0	0	820,000	
본인	복합건물(주택+ 상가)	경기도 화성시동탄출장소 청계동 동탄역 그란비아스타 건물 52.19㎡	1,280,000	0	0	1,280,000	
배우자	오피스텔	경기도 용인시 수지구 성북동 성북역롯데캐슬골드타운 건물 30.89㎡	300,000	0	0	300,000	
배우자	숙박시설	경기도 인천시 중리동 1805호 건물 40.00㎡	150,000	0	0	150,000	
배우자	숙박시설	경기도 인천시 중리동 1804호 건물 40.00㎡	150,000	0	0	150,000	
배우자	오피스텔	서울특별시 중구 을지로5가 엘루이일루프 건물 35.66㎡ (건물 35.66㎡ 증가)	0	518,816 (518,816)	0	518,816	
▶ 부동산에 관한 규정이 준용되는 권리와 자동차·건설기계·선박 및 항공기(소계)			15,000	0	1,000	14,000	
본인	자동차	2017년식 CR-V 4WD 배기량(1,498cc)	15,000	0	1,000	14,000	
▶ 예금(소계)			421,793	10,504	57,918	374,379	
본인		국민은행 4,567(11,702 감소), 농협중앙회 96, 삼성화재해상보험 6,710(1,120 증가), 신한금융투자(주) 78(1 증가), 신한은행 1,954(21,863 감소), 우리은행 12,457(6,888 증가), 한국투자증권 766(2 증가), 한화생명보험주식회사 13,782, 한화투자증권 911(8 증가)	66,867	8,019	33,565	41,321	

배우자		(주)무궁화신탁 302,522, 농협은행 2,857(23,852 감소), 삼성화재해상보험 8,316(405 증가), 새마을금고중앙회 3,363(21 감소), 한화생명보험주식회사 16,000(1,600 증가)	354,926	2,485	24,353	333,058	
▶ 채무(소계)			1,974,911	320,000	317,002	1,977,909	
본인	금융채무	국민은행 239,409(5,713 감소), 신한은행 870,000	1,115,122	0	5,713	1,109,409	
본인	건물임대채무	경기도 화성시동탄출장소 청계동 동탄역 그란비아스타 임대보증금	50,000	0	0	50,000	
배우자	금융채무	삼성화재해상보험 2,500, 상호저축은행중앙회 0(311,289 감소), 새마을금고중앙회 232,000, 한화생명보험주식회사 4,000	549,789	0	311,289	238,500	
배우자	건물임대채무	경기도 용인시 수지구 성북동 성북역롯데캐슬골드타운 임대보증금	260,000	0	0	260,000	
배우자	건물임대채무	서울특별시 중구 을지로5가 엘루이일루프 임대보증금 증가	0	320,000	0	320,000	
▶ 고지거부 및 등록제외사항			-	-	-	-	
장남		고지거부	0	0	0	0	독립생계유지
차남		고지거부	0	0	0	0	독립생계유지
총 계			1,161,882	209,320	-258,084	1,629,286	증감액: 467,404천원 (가액변동: -1,000천원)

소속	인천광역시 인천관광공사		직위	사장		성명	백현
(단위 : 천원)							
본인과의 관계	재산의 종류	소재지 면적 등 권리의 명세	종전가액	변동액		현재가액	변동사유
				증가액 (실거래가격)	감소액 (실거래가격)		
▶ 건물(소계)			530,900	30,000	156,000	404,900	
본인	아파트	인천광역시 남동구 서창동 서창베라체아파트 건물 84.72㎡ 중 42.36㎡	165,000	0	54,000	111,000	
배우자	아파트	인천광역시 남동구 서창동 서창베라체아파트 건물 84.72㎡ 중 42.36㎡	165,000	0	54,000	111,000	
배우자	아파트	인천광역시 남동구 만수동 뉴서울 건물 34.65㎡	94,800	0	24,000	70,800	
배우자	아파트	인천광역시 남동구 만수동 뉴서울 건물 34.65㎡	96,100	0	24,000	72,100	
장녀	근린생활시설(전세(임차)권)	서울특별시 광진구 화양동 건물명없음 건물 0.00㎡ (건물 0.00㎡ 감소)	0	0	0 (0)	0	
장녀	근린생활시설(전세(임차)권)	서울특별시 광진구 화양동 75-2 대지 18.00㎡ 건물 18.00㎡	10,000	30,000	0	40,000	
▶ 부동산에 관한 규정이 준용되는 권리와 자동차·건설기계·선박 및 항공기(소계)			22,890	0	1,000	21,890	
본인	자동차	2020년식 쉐보레(이코닉스) 배기량(1,900cc)	22,890	0	1,000	21,890	
▶ 예금(소계)			488,600	277,737	183,825	582,512	
본인		DB손해보험(주) 9,940(2,302 증가), 농협은행 29,855(21,126 증가), 대신증권 823(143 증가), 대한지방행정공제회 53,000(2,000 증가), 삼성생명보험 250,537, 새마을금고중앙회 62, 새마을금고중앙회 공제사업부 5,927(707 증가), 우체국 12,000	335,866	77,278	51,000	362,144	급여 등으로 예적금으로 인한 이자로 증액됨

배우자		농협중앙회 198,599(62,881 증가), 삼성생명보험 6,937(852 증가), 새마을금고중앙회 142(12 증가)	141,933	192,369	128,624	205,678	급여 등으로 예적금으로 인한 이자로 증액됨
장녀		농협중앙회 1,009(1,009 증가), 신한은행 59(59 증가), 우리은행 13,615(7,015 증가), 우체국 7(7 증가), 토스뱅크(주) 0(4,201 감소)	10,801	8,090	4,201	14,690	
▶ 증권(소계)			8,302	967	0	9,269	
본인	상장주식	셀트리온 46주(1주 증가)	8,302	967	0	9,269	주식가격 상승으로 변동
▶ 채무(소계)			10,000	10,000	5,000	15,000	
배우자	건물임대채무	인천광역시 남동구 만수동 뉴서울 2건 임대보증금 증가	10,000	10,000	5,000	15,000	
총 계			1,040,692	298,704	335,825	1,003,571	증감액: -37,121천원 (가액변동: -157,000천원)

소속	인천광역시 (재)인천문화재단		직위	(전)대표이사		성명	이종구
(단위 : 천원)							
본인과의 관계	재산의 종류	소재지 면적 등 권리의 명세	종전가액	변동액		현재가액	변동사유
				증가액 (실거래가격)	감소액 (실거래가격)		
▶ 토지(소계)			610,777	0	34,047	576,730	
본인	대지	경기도 파주시 탄현면 범흥리 1652-271번지 282.90㎡	263,521	0	14,116	249,405	공시가액 감소
본인	양어장	충청남도 서산시 대산읍 오지리 210-2번지 14,033.00㎡ 중 7,016.50㎡	192,954	0	11,227	181,727	공시가액감소
본인	임야	충청남도 서산시 대산읍 오지리 산 13-2번지 661.00㎡	13,749	0	992	12,757	공시가액 감소
본인	임야	충청남도 서산시 대산읍 오지리 산 13번지 11,395.00㎡ 중 3,798.30㎡	64,571	0	4,558	60,013	공시가액감소
배우자	대지	인천광역시 강화군 내가면 오상리 675-1번지 595.00㎡	75,982	0	3,154	72,828	공시가액 감소
▶ 건물(소계)			2,013,171	17,197	509,000	1,521,368	
본인	아파트	인천광역시 부평구 산곡동 현대 건물 125.30㎡	570,000	0	260,000	310,000	공시가액 감소
본인	오피스텔	인천광역시 남동구 간석동 신원아침도시 비 대지 49.93㎡ 건물 174.77㎡	221,171	17,197	0	238,368	기준시가 증가
장남	아파트	서울특별시 강서구 마곡동 강서구 마곡동 735 마곡엠밸리2단지 건물 84.92㎡	952,000	0	249,000	703,000	공시가액 감소
차남	아파트(전세(임차)권)	충청북도 청주시 흥덕구 문암동 청주테크노폴리스 지웰푸르지오 건물 59.97㎡	270,000	0	0	270,000	
▶ 부동산에 관한 규정이 준용되는 권리와 자동차·건설기계·선박 및 항공기(소계)			124,980	5,270	11,772	118,478	
본인	자동차	2021년식 모하비 배기량(2,959cc)	40,340	0	3,150	37,190	자동차 연식에 따른 보험가액 감소



본인	자동차	2018년식 CLA220 배기량(1,991cc)	18,365	0	278	18,087	자동차 연식에 따른 보험가액 감소
본인	자동차	2019년식 C200 배기량(1,991cc)	25,493	0	7,405	18,088	자동차 연식에 따른 보험가액 감소
배우자	자동차	2018년식 CLA220 배기량(1,991cc)	185	0	5	180	자동차 연식에 따른 보험가액 감소
장남	자동차	2021년식 모하비 배기량(2,959cc)	40,340	0	920	39,420	자동차 연식에 따른 보험가액 감소
장남	자동차	2016년식 뉴 말리부 배기량(1,500cc) 증가	0	5,270 (5,200)	0	5,270	권리증가
차남	자동차	2019년식 벤츠C200 배기량(1,991cc)	257	0	14	243	자동차 연식에 따른 보험가액 감소
▶ 예금(소계)			410,702	49,205	126,862	333,045	
본인		AIA생명보험주식회사 8,320(707 증가), 국민은행 35,549(1,668 감소), 농협은행 5, 삼성화재해상보험 6,200(2,400 증가), 신한은행 3,225(2 증가), 에이비엘생명보험 8,040, 우리은행 108,976(9,216 감소), 한화생명보험주식회사 40,080	218,170	22,759	30,534	210,395	보험 만기 및 해지에 따른 금액 감소 생활비 지출 및 대출 상환
배우자		AIA생명보험주식회사 10,859(1,507 감소), KB증권 1, 국민은행 13(7 증가), 농협은행 15,890, 메트라이프생명보험 7,074, 삼성화재해상보험 3,628(1,596 증가), 새마을금고중앙회 3,009(1,030 감소), 신한은행 15,141(44,028 감소), 우체국 5,810(307 증가), 한화생명보험주식회사 10,369(31,818 감소)	148,267	8,524	84,997	71,794	
장남		삼성화재해상보험 7,344(1,663 증가), 새마을금고중앙회 64, 우리은행 436(134 증가), 중소기업은행 5(133 감소), 한국교직원공제회 3,024(474 증가)	8,735	2,271	133	10,873	
차남		삼성화재해상보험 4,000(1,200 증가), 신한은행 33,602(1,099 증가), 우리은행 5, 주식회사 카카오뱅크 2,370(2,251 증가), 중소기업은행 4, 키움증권 2(97 감소)	35,530	15,651	11,198	39,983	

▶ 증권(소계)			1,437	0	1,437	0	
차남	상장주식	삼성전자보통주 0주(26주 감소)	1,437	0	1,437	0	주식매도
▶ 채무(소계)			139,109	0	23,943	115,166	
장남	금융채무	사립학교교직원연금공단 2,760(12,240 감소), 삼성생명보험 109,258(2,313 감소), 현대캐피탈 3,148(9,390 감소)	139,109	0	23,943	115,166	대출상환
총 계			3,021,958	71,672	659,175	2,434,455	증감액: -587,503천원 (가액변동: -537,622천원)

소속	인천광역시 인천테크노파크		직위	원장		성명	이주호
(단위 : 천원)							
본인과의 관계	재산의 종류	소재지 면적 등 권리의 명세	종전가액	변동액		현재가액	변동사유
				증가액 (실거래가격)	감소액 (실거래가격)		
▶ 토지(소계)			185,126	0	0	185,126	
본인	답	경상북도 문경시 호계면 158-1번지 889.00㎡	64,630	0	0	64,630	
본인	답	경상북도 문경시 호계면 158-2번지 254.00㎡	18,465	0	0	18,465	
본인	답	경상북도 문경시 호계면 158-3번지 1,332.00㎡	102,031	0	0	102,031	
▶ 건물(소계)			1,616,000	0	420,000	1,196,000	
본인	아파트(전세(임차)권)	인천광역시 연수구 동춘동 연수 서해그랑블 1단지 건물 112.00㎡	50,000	0	0	50,000	
배우자	다세대주택	서울특별시 강서구 등촌동 다울맨션 건물 115.20㎡	256,000	0	0	256,000	
배우자	복합건물(주택+상가)	경기도 부천시 옥길동 문영 퀸즈파크 A 건물 223.36㎡	890,000	0	0	890,000	
배우자	아파트(전세(임차)권)	경기도 부천시 옥길동 제이드카운티1단지 건물 0.00㎡ (건물 128.00㎡ 감소)	420,000	0	420,000	0	
▶ 부동산에 관한 규정이 준용되는 권리와 자동차·건설기계·선박 및 항공기(소계)			38,000	18,000	15,000	41,000	
본인	자동차	2018년식 렉서스EH300 배기량(2,500cc)	35,000	0	14,000	21,000	
배우자	자동차	2012년식 모닝 배기량(1,000cc)	3,000	0	1,000	2,000	
배우자	자동차	2021년식 트레일블레이저 배기량(1,350cc) 증가	0	18,000 (18,000)	0	18,000	

▶ 예금(소계)			191,509	10,862	43,352	159,019	
본인		(주)KEB하나은행 8, 국민은행 8,244(3,596 감소), 미래에셋증권 2, 삼성생명보험 20,523, 삼성증권 0(933 감소), 신한은행 50,969(1,392 감소), 씨티은행 0(1 감소)	85,668	0	5,922	79,746	주식매도 인출
배우자		(주)KB손해보험 48(48 증가), (주)KEB하나은행 20,064(2,560 감소), KB증권 0(283 감소), 국민은행 0(30,705 감소), 농협손해보험 0(258 감소), 농협은행 9,855(9,551 증가), 삼성생명보험 44,356, 신한은행 0(2,670 감소), 하나생명보험 4,950(309 증가)	105,841	10,862	37,430	79,273	
▶ 증권(소계)			188,640	12,461	88,250	112,851	
본인	상장주식	LG전자 500주	48,100	2,800	0	50,900	매도로인한 감소
배우자	상장주식	LG전자 500주, SK네트웍스 1,000주, STX 0주(3,781주 감소), STX그린로지스 430주(430주 증가), 삼성전자 0주(500주 감소), 셀트리온 0주(104주 감소), 스타벅스 0주(12주 감소), 스튜디오산타클로스 0주(200주 감소), 영진약품 0주(1,000주 감소), 유니스 0주(1,000주 감소)	140,540	9,661	88,250	61,951	
▶ 채권(소계)			200,000	0	200,000	0	
배우자		사인간채권 감소	200,000	0	200,000	0	
▶ 채무(소계)			1,122,437	50,000	527,153	645,284	
배우자	금융채무	(주)KEB하나은행 0(11,963 감소), KB증권 0(30,243 감소), 농협은행 360,000(280,000 감소), 신한은행 203,000(150,000 감소), 하나캐피탈 2,284(4,947 감소)	1,042,437	50,000	527,153	565,284	

배우자	건물임대채무	경기도 부천시 옥길동 문영 퀸즈파크 A 임대보증금	80,000	0	0	80,000	
▶ 고지거부 및 등록제외사항			-	-	-	-	
모		고지거부	0	0	0	0	독립생계유지
차녀		고지거부	0	0	0	0	독립생계유지
총 계			1,296,838	-8,677	239,449	1,048,712	증감액: -248,126천원 (가액변동: -7,840천원)

소속	인천광역시 인천신용보증재단		직위	이사장		성명	전무수
(단위 : 천원)							
본인과의 관계	재산의 종류	소재지 면적 등 권리의 명세	종전가액	변동액		현재가액	변동사유
				증가액 (실거래가격)	감소액 (실거래가격)		
▶ 건물(소계)			330,000	0	0	330,000	
본인	아파트	인천광역시 남동구 서창동 현대모닝사이드 아파트 건물 84.97㎡	330,000	0	0	330,000	
▶ 부동산에 관한 규정이 준용되는 권리와 자동차·건설기계·선박 및 항공기(소계)			18,480	0	1,680	16,800	
본인	자동차	2019년식 카니발 배기량(2,199cc)	9,240	0	840	8,400	
모	자동차	2019년식 카니발 배기량(2,199cc)	9,240	0	840	8,400	
▶ 예금(소계)			585,817	247,989	451,562	382,244	
본인		DB손해보험(주) 6,946(505 증가), 농협은행 6, 대신증권 520(59 증가), 대한지방행정공제회 0(183,199 감소), 메리츠화재해상보험(보험) 10,177(1,087 증가), 미래에셋생명보험 18,000, 삼성생명보험 5,372, 삼성화재해상보험 420(360 증가), 신한라이프생명보험 8,759(267 감소), 신한은행 197,798(95,417 증가), 씨티은행 0(12 감소), 우체국 4,200, 흥국화재해상보험(주) 7,649(732 증가)	345,165	190,934	276,252	259,847	아파트인테리어공사, 항암치료비용, 자영업 창업 준비 자금, 가족해외여행 경비 등 지출에 따른 감소된 것임.
배우자		(주)KEB하나은행 59,390(84,794 감소), 국민은행 1, 농협중앙회 9, 삼성생명보험 10,737(406 증가), 삼성화재해상보험 50(50 증가), 우리은행 6,566(20,985 감소), 우체국 4,486(244 증가)	186,318	27,317	132,396	81,239	
모		국민은행 62, 농협중앙회 396(2,242 감소)	2,700	0	2,242	458	

장남		농협중앙회 9,011(15,993 감소), 신한은행 5,200(5,199 증가), 우리은행 9,200(600 증가), 현대해상화재보험 137(137 증가)	33,605	14,943	25,000	23,548	아파트인테리어공사, 항암치료비용, 자영업 창업 준비 자금, 가족해외여행 경비 등 지출에 따른 감소된 것임.
장녀		농협중앙회 5,354(1,048 감소), 신한은행 11,661(35 증가), 우체국 0(1 감소), 현대해상화재보험 137(137 증가)	18,029	14,795	15,672	17,152	
▶ 증권(소계)			3,887	1,154	3	5,038	
본인	상장주식	KT 35주, 삼성전자 20주, 솔본 361주, 유진로봇 70주, 한솔로지스틱스 4주, 한솔홀딩스 2주	3,887	1,154	3	5,038	주식가격 증가
▶ 채무(소계)			24,451	0	5,753	18,698	
본인	금융채무	신한은행 18,698(5,753 감소)	24,451	0	5,753	18,698	부채 일부상환
총 계			913,733	249,143	447,492	715,384	증감액: -198,349천원 (가액변동: -529천원)

소속	인천광역시 인천종합에너지(주)		직위	대표이사		성명	전태현
(단위 : 천원)							
본인과의 관계	재산의 종류	소재지 면적 등 권리의 명세	종전가액	변동액		현재가액	변동사유
				증가액 (실거래가격)	감소액 (실거래가격)		
▶ 토지(소계)			118,000	0	0	118,000	
배우자	전	강원특별자치도 정선군 임계면 임계리 1132번지 2,876.00㎡	60,000	0	0	60,000	
배우자	목장용지	제주특별자치도 제주시 조천읍 교래리 산 11-38번지 22,455.00㎡ 중 607.00㎡	58,000	0	0	58,000	
▶ 건물(소계)			712,933	0	67,933	645,000	
본인	아파트	서울특별시 광진구 구의동 광진구 구의 660 현진에버빌아파트 건물 84.99㎡	585,000	0	63,000	522,000	
배우자	창고	강원특별자치도 정선군 임계면 임계리 농막 건물 19.04㎡	15,000	0	0	15,000	
부	아파트	부산광역시 사상구 모라동 무학 건물 84.57㎡ 중 84.52㎡	112,933	0	4,933	108,000	
▶ 부동산에 관한 규정이 준용되는 권리와 자동차·건설기계·선박 및 항공기(소계)			24,970	0	4,090	20,880	
본인	자동차	2016년식 Tiguan2.0TDIBMT 배기량(1,968cc)	16,290	0	2,290	14,000	
부	자동차	2015년식 쏘나타 배기량(1,999cc)	8,680	0	1,800	6,880	
▶ 예금(소계)			454,749	115,853	78,585	492,017	



본인		(주)KB손해보험 31,940, (주)KEB하나은행 3,213(3,013 증가), (주)카카오페이증권 2,218(1,020 증가), DB손해보험(주) 330(283 증가), NH투자증권 12, 롯데손해보험 63(63 증가), 미래에셋증권 79(275 감소), 삼성증권 220,403(9,526 증가), 스탠다드차타드은행 143(142 증가), 신용협동조합중앙회 1,103, 신한라이프생명보험 26,990(2,006 증가), 신한은행 48,642(6,573 증가), 현대해상화재보험 11,814(104 증가)	324,495	22,957	502	346,950	보험 신규가입 및 예금 증가
배우자		(주)카카오페이증권 403(188 감소), KB증권 5, 국민은행 8,969(1,209 증가), 미래에셋증권 12, 신용협동조합중앙회 30, 신한라이프생명보험 771(771 증가), 신한은행 903, 주식회사 카카오뱅크 6,057(443 감소), 현대해상화재보험 8,907(1,275 증가)	23,433	14,109	11,485	26,057	
부		농협은행 10, 새마을금고중앙회 27,963(521 증가)	27,452	25,521	25,000	27,973	
모		(주)KB손해보험 9,027(1,068 증가), DB생명보험(주) 2,174(428 증가), 국민은행 7,830(998 감소), 새마을금고중앙회 60,939(10,111 증가)	69,361	52,207	41,598	79,970	
장남		국민은행 5,559(405 증가)	5,154	405	0	5,559	
장녀		국민은행 5,508(654 증가)	4,854	654	0	5,508	
▶ 증권(소계)			41,266	41,239	5,428	77,077	
본인	상장주식	LG에너지솔루션 22주, LG화학 22주(1주 증가), LS 105주(105주 증가), 디엔에프 0주(240주 감소), 서남 2,000주(2,000주 증가), 신성델타테크 60주(60주 증가), 카카오 149주(96주 증가), 현대차 37주(16주 증가)	31,334	30,629	4,966	56,997	개인 투자

배우자	상장주식	LG에너지솔루션보통주 5주(1주 증가), LG전자보통주 19주(2주 증가), LS보통주 16주(11주 증가), SK이노베이션보통주 2주(2주 증가), SPC삼립보통주 24주(24주 증가), 대한항공1우선주 8주(8주 증가), 대한항공보통주 50주(50주 증가), 동서보통주 20주(20주 증가), 삼성전자보통주 65주(8주 증가), 삼양옵틱스 0주(20주 감소), 제주맥주 0주(200주 감소), 카카오보통주 50주(10주 증가), 풀무원보통주 150주(100주 증가), 현대자동차1우선주 14주(13주 증가)	9,932	10,610	462	20,080	개인 투자
▶ 채무(소계)			223,868	0	220,948	2,920	
본인	금융채무	(주)KEB하나은행 0(60,104 감소), 스탠다드차타드은행 2,920(160,844 감소)	223,868	0	220,948	2,920	
총 계			1,128,050	157,092	-64,912	1,350,054	증감액: 222,004천원 (가액변동: -72,199천원)

소속	인천광역시 인천도시공사		직위	사장		성명	조동암
(단위 : 천원)							
본인과의 관계	재산의 종류	소재지 면적 등 권리의 명세	종전가액	변동액		현재가액	변동사유
				증가액 (실거래가격)	감소액 (실거래가격)		
▶ 토지(소계)			939,457	6,875	30,285	916,047	
본인	답	경기도 김포시 고촌읍 태리 271번지 756.00㎡ 중 126.00㎡	21,570	0	0	21,570	
본인	임야	경기도 김포시 고촌읍 풍곡리 산 60-2번지 4,165.00㎡ 중 694.00㎡ (지분면적 1,389.00㎡ 감소)	46,000	0	0	46,000	
본인	도로	인천광역시 강화군 양사면 덕하리 1175-38번지 975.00㎡ 중 652.00㎡	3,266	1	0	3,267	
본인	임야	인천광역시 강화군 양사면 덕하리 1175-43번지 0.00㎡ (389.00㎡ 감소)	6,690	0	6,690 (35,300)	0	
본인	임야	인천광역시 강화군 양사면 덕하리 1175-45번지 533.00㎡	7,995	0	0	7,995	
본인	임야	인천광역시 강화군 양사면 덕하리 1175-46번지 136.00㎡	2,040	0	0	2,040	
본인	임야	인천광역시 강화군 양사면 덕하리 1175-47번지 453.00㎡	6,795	0	0	6,795	
본인	임야	인천광역시 강화군 양사면 덕하리 1175-49번지 477.00㎡	7,155	1,240	0	8,395	
본인	임야	인천광역시 강화군 양사면 덕하리 1175-50번지 518.00㎡	7,770	1,347	0	9,117	
본인	임야	인천광역시 강화군 양사면 덕하리 1175-52번지 432.00㎡	6,480	1,123	0	7,603	
본인	임야	인천광역시 강화군 양사면 덕하리 1175-53번지 429.00㎡	6,435	1,115	0	7,550	

본인	임야	인천광역시 강화군 양사면 덕하리 1175-54번지 453.00㎡	6,795	1,178	0	7,973	
본인	임야	인천광역시 강화군 양사면 덕하리 1175-55번지 335.00㎡	5,025	871	0	5,896	
본인	임야	인천광역시 강화군 양사면 덕하리 1175-56번지 0.00㎡ (749.00㎡ 감소)	11,235	0	11,235 (68,000)	0	
본인	임야	인천광역시 강화군 양사면 덕하리 산 148번지 28,426.00㎡	656,846	0	0	656,846	
본인	전	인천광역시 강화군 하점면 이강리 404-2번지 734.00㎡	125,000	0	0	125,000	
본인	임야	인천광역시 강화군 양사면 덕하리 1175-51번지 0.00㎡ (824.00㎡ 감소)	12,360	0	12,360 (37,000)	0	
▶ 건물(소계)			240,000	0	0	240,000	
본인	창고	인천광역시 강화군 양사면 덕하리 산 건물 18.00㎡	2,000	0	0	2,000	
본인	아파트	인천광역시 서구 가좌동 범양아파트 건물 112.00㎡	238,000	0	0	238,000	
▶ 부동산에 관한 규정이 준용되는 권리와 자동차·건설기계·선박 및 항공기(소계)			13,650	0	1,870	11,780	
본인	자동차	2015년식 쏘렌토 배기량(2,000cc)	13,650	0	1,870	11,780	
▶ 현금(소계)			20,000	0	0	20,000	
배우자		현금	20,000	0	0	20,000	
▶ 예금(소계)			78,661	39,796	3,686	114,771	
본인		국민은행 2,381(1,235 증가), 농협은행 7,148(305 증가), 농협중앙회 3,157(1,849 감소), 산림조합중앙회 960, 삼성생명보험 51,483(3,409 증가), 신한은행 34,207(27,330 증가), 씨티은행 9,150(4,951 증가)	73,105	37,230	1,849	108,486	급여수입 저축

배우자		농협은행 1,560(800 증가), 농협중앙회 6(735 감소), 새마을금고중앙회 5(2 감소), 신한은행 26(26 증가), 우체국 4,688(640 증가)	5,556	2,566	1,837	6,285	급여수입 저축
▶ 채권(소계)			500,000	0	50,000	450,000	
본인		사인간채권 감소	500,000	0	50,000	450,000	
▶ 채무(소계)			950,000	7,364	90,413	866,951	
본인		사인간채무 감소	900,000	0	90,413	809,587	
본인	금융채무	농협중앙회 50,000	50,000	0	0	50,000	
배우자	금융채무	신한카드 7,364(7,364 증가)	0	7,364	0	7,364	
▶ 고지거부 및 등록제외사항			-	-	-	-	
장남		고지거부	0	0	0	0	독립생계유지
차남		고지거부	0	0	0	0	독립생계유지
손자1		고지거부	0	0	0	0	독립생계유지
총 계			841,768	39,307	-4,572	885,647	증감액: 43,879천원 (가액변동: 5,005천원)

소속	인천광역시 인천광역시의료원		직위	병원장		성명	조승연
(단위 : 천원)							
본인과의 관계	재산의 종류	소재지 면적 등 권리의 명세	종전가액	변동액		현재가액	변동사유
				증가액 (실거래가격)	감소액 (실거래가격)		
▶ 건물(소계)			755,000	150,000	99,000	806,000	
본인	아파트	인천광역시 미추홀구 관교동 삼환아파트 건물 84.00㎡	335,000	0	0	335,000	
배우자	아파트	인천광역시 부평구 부평동 래미안부평 건물 59.92㎡	420,000	0	99,000	321,000	주택 실거래가격하락
장남	아파트(전세(임차)권)	인천광역시 부평구 부평동 래미안부평 건물 59.00㎡ (건물 59.00㎡ 증가)	0	150,000	0	150,000	임대보증금
▶ 부동산에 관한 규정이 준용되는 권리와 자동차·건설기계·선박 및 항공기(소계)			9,660	0	710	8,950	
본인	자동차	2016년식 골프 배기량(1,968cc)	9,660	0	710	8,950	감가상각
▶ 예금(소계)			882,516	329,144	129,847	1,081,813	
본인		(주)카카오페이증권 2(3 감소), KB라이프생명보험(푸르덴셜생명보험) 102,251(2,000 증가), 신한금융투자(주) 9,575(2,070 감소), 신한라이프생명보험 16,570(868 증가), 신한은행 268,372(73,446 증가), 우리은행 19,700(1,102 증가), 토스뱅크(주) 50,697(23,447 감소), 하나증권 138,323(21,132 증가)	532,462	159,477	86,449	605,490	신규가입, 가액변동 등

배우자		DB금융투자 148, DB생명보험(주) 11,753(731 증가), KB라이프생명보험(푸르덴셜생명보험) 35,284(2,109 증가), 신용협동조합중앙회 신용공제사업부 7,764(184 증가), 신한은행 152,367(29,223 증가), 키움증권 59,782(11,048 감소), 토스뱅크(주) 12,865(11,942 증가), 한국투자증권 152,182(48,950 증가)	350,054	125,489	43,398	432,145	신규가입, 가액변동 등
장남		신한은행 35,758(35,758 증가), 한국투자증권 8,420(8,420 증가)	0	44,178	0	44,178	
▶ 증권(소계)			79,052	27,337	6	106,383	
본인	상장주식	삼성엔지니어링 1,600주, 삼성전자 600주, 애플 0.00567주(0.00567주 증가), 테슬라 0.003285주(0.003285주 증가)	68,780	24,722	0	93,502	주식 가액 변동, 신규 거래(금융사 마케팅 경품)
배우자	상장주식	메리츠증권 0주(1주 감소), 한화보통주 500주(100주 증가)	10,266	2,615	6	12,875	
배우자	비상장주식	브이케이 12주	6	0	0	6	
▶ 채무(소계)			150,000	8,730	0	158,730	
배우자	건물임대채무	인천광역시 부평구 부평동 래미안부평 임대보증금	150,000	0	0	150,000	임차보증금
장남	금융채무	KB국민카드 8,730(8,730 증가)	0	8,730	0	8,730	채무 생성
▶ 고지거부 및 등록제외사항			-	-	-	-	
차남		고지거부	60,544	0	60,544	0	독립생계유지
총 계			1,636,772	497,751	290,107	1,844,416	증감액: 207,644천원 (가액변동: -74,990천원)

소속	인천광역시 강화군 의회사무과		직위	의원		성명	최종칸
(단위 : 천원)							
본인과의 관계	재산의 종류	소재지 면적 등 권리의 명세	종전가액	변동액		현재가액	변동사유
				증가액 (실거래가격)	감소액 (실거래가격)		
▶ 토지(소계)			1,111,839	0	0	1,111,839	
본인	임야	인천광역시 강화군 내가면 황청리 404번지 1,746.00㎡	184,000	0	0	184,000	변동없음
본인	전	인천광역시 강화군 내가면 황청리 405번지 410.00㎡	200,000	0	0	200,000	변동없음
본인	임야	인천광역시 강화군 내가면 황청리 456-5번지 1,008.00㎡	92,000	0	0	92,000	변동없음
본인	유지	인천광역시 강화군 내가면 황청리 508번지 1,124.00㎡	64,742	0	0	64,742	변동없음
본인	유지	인천광역시 강화군 내가면 황청리 509번지 274.00㎡	15,782	0	0	15,782	변동없음
본인	답	인천광역시 강화군 내가면 황청리 510번지 2,760.00㎡	435,100	0	0	435,100	변동없음
본인	전	인천광역시 강화군 내가면 황청리 542-1번지 116.00㎡	8,132	0	0	8,132	변동없음
본인	도로	인천광역시 강화군 내가면 황청리 산 20-1번지 576.00㎡	15,000	0	0	15,000	변동없음
본인	양어장	인천광역시 강화군 내가면 황청리 508-4번지 557.00㎡	32,083	0	0	32,083	변동없음
배우자	답	인천광역시 강화군 내가면 황청리 1043번지 2,085.00㎡	65,000	0	0	65,000	변동없음
▶ 건물(소계)			2,296,482	1,820,000	1,820,000	2,296,482	



본인	복합건물(주택+상가)	경기도 김포시 장기동 대지 0.00㎡ 중 0.00㎡ 건물 0.00㎡ 중 0.00㎡ (대지 지분면적 168.90㎡ 감소, 건물 지분면적 139.65㎡ 감소)	910,000	0	910,000	0	건물 전체면적 정정으로 인한 상실처리
본인	창고	인천광역시 강화군 내가면 황청리 대지 1,224.00㎡ 건물 66.00㎡	73,147	0	0	73,147	변동없음
본인	복합건물(주택+상가)	인천광역시 강화군 내가면 황청리 대지 655.00㎡ 건물 308.89㎡	206,880	0	0	206,880	변동없음
본인	복합건물(주택+상가)	경기도 김포시 장기동 대지 337.80㎡ 중 168.90㎡ 건물 558.62㎡ 중 279.31㎡ (대지 지분면적 168.90㎡ 증가, 건물 지분면적 279.31㎡ 증가)	0	910,000 (910,000)	0	910,000	건물 전체면적 정정 채신고로 인한 증가
배우자	복합건물(주택+상가)	경기도 김포시 장기동 대지 0.00㎡ 중 0.00㎡ 건물 0.00㎡ 중 0.00㎡ (대지 지분면적 168.90㎡ 감소, 건물 지분면적 139.65㎡ 감소)	910,000	0	910,000	0	건물 전체면적 정정으로 인한 상실처리
배우자	상가	서울특별시 송파구 석촌동 잠실한솔아파트상가 대지 19.12㎡ 건물 34.56㎡	196,455	0	0	196,455	변동없음
배우자	복합건물(주택+상가)	경기도 김포시 장기동 대지 337.80㎡ 중 168.90㎡ 건물 558.62㎡ 중 279.31㎡ (대지 지분면적 168.90㎡ 증가, 건물 지분면적 279.31㎡ 증가)	0	910,000 (910,000)	0	910,000	건물 전체면적 정정 채신고로 인한 증가
▶ 부동산에 관한 규정이 준용되는 권리와 자동차·건설기계·선박 및 항공기(소계)			38,780	3,500	9,160	33,120	
본인	자동차	2018년식 제네시스 배기량(3,300cc)	29,650	0	7,410	22,240	보험가액감소
본인	자동차	2011년식 포터2 배기량(2,497cc) 증가	0	3,500 (3,500)	0	3,500	신규 매입
배우자	자동차	2015년식 티볼리 배기량(1,600cc)	9,130	0	1,750	7,380	보험가액감소
▶ 예금(소계)			271,037	180,787	53,460	398,364	

본인		(주)KEB하나은행 10,128(148 감소), DB손해보험(주) 1,591(444 증가), NH투자증권 2, 농협손해보험 900(2,400 감소), 농협은행 117(98 증가), 농협중앙회 134,113(106,671 증가), 산림조합중앙회 34,867(32,700 증가), 삼성생명보험 167,360(6,520 증가), 우체국 305, 한화생명보험주식회사 7,807	213,305	170,011	26,126	357,190	예적금 가입 및 해약
배우자		(주)KEB하나은행 1,280(240 증가), (주)카카오페이증권 0(92 감소), DB손해보험(주) 50(50 증가), 교보생명보험 10,092, 국민은행 2,562(2,035 증가), 농협중앙회 0(8 감소), 메리츠화재해상보험(보험) 4,143(69 증가), 미래에셋증권 0(47 감소), 수협중앙회 637(243 증가), 신한라이프생명보험 4,128(15,395 감소), 우리은행 281(263 증가), 주식회사 카카오뱅크 1,264(1,244 증가), 케이뱅크 3,043(3,043 증가), 토스뱅크(주) 4(4 증가), 한화생명보험주식회사 2,664, 한화손해보험 6,494(6,556 감소)	51,549	10,009	24,916	36,642	
장남		(주)KEB하나은행 1,280(240 증가), 국민은행 25(17 증가), 우리은행 347(259 증가), 키움증권 18(1,505 감소)	2,659	524	1,513	1,670	
장녀		(주)KEB하나은행 1,280(240 증가), 우리은행 158(905 감소), 키움증권 1,424(3 증가)	3,524	243	905	2,862	
▶ 증권(소계)			101,300	1,398	73,133	29,565	
배우자	상장주식	대덕 0주(890주 감소), 바이오플러스 0주(924주 감소), 알파홀딩스 0주(4,000주 감소), 이노비오파머슈티컬스 42,834주	101,300	0	73,133	28,167	주식 매도 및 보유주식 가액변동으로 인한 감소
장남	상장주식	한국전력공사보통주 74주(74주 증가)	0	1,398	0	1,398	
▶ 채무(소계)			1,136,738	202,433	192,683	1,146,488	
본인	금융채무	(주)KEB하나은행 911,500(68,750 감소), 농협은행 30,216(25,011 증가), 농협중앙회 0(2,000 감소)	987,455	25,011	70,750	941,716	일부상환으로 인한 감소

본인	건물임대채무	경기도 김포시 장기동 임대보증금 증가	56,500	59,000	56,500	59,000	보증금 증가로 인한 변동
배우자	금융채무	교보생명보험 2,350(2,000 감소), 신한라이프생명보험 0(6,933 감소), 현대캐피탈 59,422(59,422 증가)	11,283	59,422	8,933	61,772	채무 증가
배우자	건물임대채무	경기도 김포시 장기동 임대보증금 증가	56,500	59,000	56,500	59,000	보증금 증가로 인한 변동
배우자	건물임대채무	서울특별시 송파구 석촌동 잠실한솔아파트상가 임대보증금	25,000	0	0	25,000	변동없음
총 계			2,682,700	1,803,252	1,763,070	2,722,882	증감액: 40,182천원 (가액변동: -65,675천원)

소속	인천광역시 강화군 의회사무과		직위	의원		성명	고복속
(단위 : 천원)							
본인과의 관계	재산의 종류	소재지 면적 등 권리의 명세	종전가액	변동액		현재가액	변동사유
				증가액 (실거래가격)	감소액 (실거래가격)		
▶ 건물(소계)			93,400	0	10,100	83,300	
본인	다세대주택	인천광역시 강화군 강화읍 갑곶리 나경빌라 대지 8.00㎡ 건물 58.77㎡	78,400	0	5,100	73,300	공시지가 반영
본인	상가(전세(임차 권)	인천광역시 강화군 강화읍 갑곶리 하늘채 정원 대지 665.00㎡ 건물 174.96㎡	10,000	0	0	10,000	변동없음
장남	다가구주택(전 세(임차)권)	서울특별시 서대문구 옥천동 대지 0.00㎡ 건물 0.00㎡ (대지 5.00㎡ 감소, 건물 20.00㎡ 감소)	5,000	0	5,000	0	전세 계약종료
▶ 부동산에 관한 규정이 준용되는 권리와 자동차·건설기계·선박 및 항공기(소계)			33,444	20,626	6,150	47,920	
본인	자동차	2020년식 더뉴트렉스 배기량(1,362cc)	12,034	1,426	0	13,460	차량보험가액 적용
본인	자동차	2023년식 포터2 배기량(2,497cc)	21,410	0	6,150	15,260	차량보험가액 적용
본인	자동차	2023년식 레이 배기량(998cc) 증가	0	19,200 (19,200)	0	19,200	매입
▶ 예금(소계)			38,725	23,029	29,377	32,377	
본인		(주)KB손해보험 7,519(1,554 감소), 국민은행 0(112 감소), 농협은행 1,064(720 증가), 농협중앙회 5(24 감소), 삼성화재해상보험 224(224 증가), 신용협동조합중앙회 7,320(5,964 증가), 신한라이프생명보험 0(5,663 감소), 신한은행 1,145(1,042 증가), 에이비엘생명보험 333(333 증가), 우리은행 22, 우체국 438(96 감소), 중소기업은행 4(5 감소), 한화생명보험주식회사 0(17,343 감소)	34,588	11,192	27,706	18,074	예적금, 보험 가입 및 해약

배우자		농협중앙회 219(41 감소)	260	0	41	219	예적금, 보험 가입 및 해약
장남		KB증권 12, 국민은행 0(167 감소), 농협은행 3, 농협중앙회 5, 신한은행 3, 씨티은행 3, 주식회사 카카오뱅크 22(22 증가)	193	22	167	48	
장녀		(주)KB손해보험 495(495 증가), 국민은행 13,492(9,857 증가), 농협은행 45, 농협중앙회 4	3,684	11,815	1,463	14,036	
▶ 증권(소계)			11,553	1	1,500	10,054	
본인	기타(채권)	아마존카(차량렌트) 1주, 하모니렌트카 0주(1주 감소)	11,500	0	1,500	10,000	차량 1대 렌트 종료
장남	상장주식	카카오 1주	53	1	0	54	
▶ 채무(소계)			163,902	57,053	40,184	180,771	
본인	금융채무	(주)KB손해보험 1,040(520 증가), KB국민카드 2,515(485 감소), 농협은행 30,760(14,960 증가), 농협중앙회 69,451(549 감소), 롯데카드 7,536(3,613 감소), 삼성카드 2,382(48 증가), 신한라이프생명보험 0(1,722 감소), 신한카드 2,296(2,296 증가), 웰컴저축은행 15,072(15,072 증가), 중소기업은행 8,060(7,440 감소), 하나캐피탈 3,886(3,159 감소), 한화생명보험주식회사 4,920(7,730 감소), 현대캐피탈 32,853(12,775 증가)	159,798	57,053	36,080	180,771	채무 증가
배우자	금융채무	신한카드 0(4,104 감소)	4,104	0	4,104	0	채무 상환
총 계			13,220	-13,397	6,943	-7,120	증감액: -20,340천원 (가액변동: -9,823천원)

소속	인천광역시 강화군 의회사무과		직위	의장		성명	박승한
(단위 : 천원)							
본인과의 관계	재산의 종류	소재지 면적 등 권리의 명세	종전가액	변동액		현재가액	변동사유
				증가액 (실거래가격)	감소액 (실거래가격)		
▶ 토지(소계)			0	4,000	0	4,000	
배우자	임야	인천광역시 강화군 송해면 신당리 산 2-6번지 331.00㎡ (331.00㎡ 증가)	0	4,000 (4,000)	0	4,000	매입
▶ 건물(소계)			115,400	0	6,200	109,200	
본인	다세대주택	인천광역시 강화군 강화읍 신문리 상아화이트빌 건물 65.37㎡	93,000	0	5,800	87,200	공시지가 반영
배우자	단독주택	인천광역시 강화군 강화읍 관청리 대지 89.00㎡ 건물 46.30㎡	22,400	0	400	22,000	공시지가 반영
▶ 부동산에 관한 규정이 준용되는 권리와 자동차·건설기계·선박 및 항공기(소계)			5,104	0	790	4,314	
본인	자동차	2018년식 아반떼 배기량(1,591cc)	2,552	0	395	2,157	시가표준액
장남	자동차	2018년식 아반떼 배기량(1,591cc)	2,552	0	395	2,157	시가표준액
▶ 예금(소계)			287,793	305,647	237,894	355,546	
본인		농협생명보험 11,748, 농협중앙회 42,262(11,254 증가), 신용협동조합중앙회 155(481 감소), 우체국 0(2,880 감소), 현대해상화재보험 1,320(240 증가)	47,352	42,246	34,113	55,485	예적금 가입 및 해약
배우자		DB손해보험(주) 320(320 증가), 농협중앙회 158,485(33,812 증가), 에이비엘생명보험 14,524(1,409 증가), 흥국생명보험 11,703(672 증가)	148,819	154,401	118,188	185,032	
장남		(주)KEB하나은행 393(297 감소), 농협은행 11,000(6,000 증가), 농협중앙회 103,636(17,704 증가)	91,622	109,000	85,593	115,029	

▶ 채무(소계)			12,999	0	9	12,990	
본인	금융채무	산림조합중앙회 9,990(9 감소)	9,999	0	9	9,990	채무상환
배우자	건물임대채무	인천광역시 강화군 강화읍 관청리 임대보증금	3,000	0	0	3,000	변동없음
총 계			395,298	309,647	244,875	460,070	증감액: 64,772천원 (가액변동: -6,990천원)

소속	인천광역시 강화군 의회사무과		직위	의원		성명	박홍열
(단위 : 천원)							
본인과의 관계	재산의 종류	소재지 면적 등 권리의 명세	종전가액	변동액		현재가액	변동사유
				증가액 (실거래가격)	감소액 (실거래가격)		
▶ 토지(소계)			62,155	0	2,870	59,285	
본인	전	인천광역시 강화군 하점면 이강리 250-2번지 1,104.00㎡	62,155	0	2,870	59,285	
▶ 건물(소계)			143,000	0	6,000	137,000	
본인	단독주택	인천광역시 강화군 하점면 이강리 대지 529.00㎡ 건물 165.27㎡	123,000	0	6,000	117,000	
장남	오피스텔(전세(임차)권)	경기도 부천시 송내동 BYC 부천 위더스빌 건물 33.00㎡	20,000	0	0	20,000	
▶ 부동산에 관한 규정이 준용되는 권리와 자동차·건설기계·선박 및 항공기(소계)			22,440	0	0	22,440	
본인	자동차	2022년식 캐스퍼 배기량(998cc)	13,850	0	0	13,850	
배우자	자동차	2018년식 아반떼 배기량(1,591cc)	8,590	0	0	8,590	
▶ 예금(소계)			74,502	65,161	40,800	98,863	
본인		국민은행 570(72 증가), 농협중앙회 619, 롯데손해보험 7,701(636 증가), 신용협동조합중앙회 105(5 증가), 에이스아메리칸화재해상보험 4,423(1,113 증가), 한화생명보험주식회사 3,924	15,516	1,826	0	17,342	자연증가분에 따른 변동
배우자		국민은행 3, 농협중앙회 4,650(1,978 증가), 삼성생명보험 0(5,868 감소), 신용협동조합중앙회 26,481(481 증가), 신한은행 1,366(191 증가)	35,718	28,650	31,868	32,500	



장남		(주)카카오페이증권 224(129 증가), DB손해보험(주) 1,272(449 증가), NH투자증권 1,560(966 증가), 국민은행 9,750(6,000 증가), 신한금융투자(주) 509(83 증가), 신한은행 8,361(2,841 증가), 주식회사 카카오뱅크 5,079(5,079 증가), 케이뱅크 16,792(10,480 증가), 키움증권 1(67 감소), 토스뱅크(주) 27(11 증가)	17,604	33,682	7,711	43,575	자연증가분에 따른 변동
차남		농협은행 5,435(218 감소), 신한은행 7, 중소기업은행 4	5,664	1,003	1,221	5,446	
▶ 증권(소계)			2,475	1,734	30	4,179	
장남	상장주식	SK하이닉스 2주, TESLAINC 6주, VELODYNELIDARINC 0주(2주 감소), 부광약품 11주, 삼성전자 11주, 애플 4.002208주(0.002208주 증가), 테슬라 0.15주, 한화생명보험보통주 1주	2,475	1,734	30	4,179	자연증가분에 따른 변동
▶ 채무(소계)			88,348	5,243	4,685	88,906	
본인	금융채무	농협중앙회 77,727(5,243 증가), 삼성카드 4,740(3,180 감소), 현대캐피탈 6,439(1,505 감소)	88,348	5,243	4,685	88,906	
총 계			216,224	61,652	45,015	232,861	증감액: 16,637천원 (가액변동: -7,166천원)

소속	인천광역시 강화군 의회사무과		직위	의원		성명	배출원
(단위 : 천원)							
본인과의 관계	재산의 종류	소재지 면적 등 권리의 명세	종전가액	변동액		현재가액	변동사유
				증가액 (실거래가격)	감소액 (실거래가격)		
▶ 토지(소계)			2,742,723	98,079	347,830	2,492,972	
본인	주차장	인천광역시 강화군 삼산면 매음리 636-22번지 1,356.10㎡	307,970	0	16,137	291,833	공시지가
본인	도로	인천광역시 강화군 삼산면 매음리 636-24번지 351.10㎡	33,460	0	5,232	28,228	공시지가
본인	주차장	인천광역시 강화군 삼산면 매음리 636-25번지 414.00㎡	88,389	0	2,815	85,574	공시지가
본인	주차장	인천광역시 강화군 삼산면 매음리 636-27번지 240.60㎡	51,368	0	1,636	49,732	공시지가
본인	임야	인천광역시 강화군 삼산면 매음리 636-30번지 432.40㎡	60,233	0	5,664	54,569	공시지가
본인	창고용지	인천광역시 강화군 삼산면 매음리 636번지 276.00㎡	58,926	0	1,877	57,049	공시지가
본인	대지	인천광역시 강화군 삼산면 매음리 637-1번지 22.00㎡	4,996	0	262	4,734	공시지가
본인	창고용지	인천광역시 강화군 삼산면 매음리 637번지 294.00㎡	62,769	0	1,999	60,770	공시지가
본인	임야	인천광역시 강화군 삼산면 매음리 638-19번지 608.00㎡	155,101	0	5,837	149,264	공시지가
본인	전	인천광역시 강화군 삼산면 매음리 638-4번지 9.90㎡	632	0	44	588	공시지가
본인	주차장	인천광역시 강화군 삼산면 매음리 638번지 2,627.40㎡	596,683	0	31,267	565,416	공시지가

본인	임야	인천광역시 강화군 삼산면 매음리 873-18번지 9,529.00㎡	44,596	0	3,526	41,070	공시지가
본인	임야	인천광역시 강화군 삼산면 매음리 847-6번지 423.00㎡	10,448	0	973	9,475	공시지가
본인	임야	인천광역시 강화군 삼산면 매음리 산 209-4번지 5,823.00㎡ 중 2,911.50㎡	2,941	0	195	2,746	공시지가
본인	임야	인천광역시 강화군 삼산면 매음리 636-21번지 601.00㎡	76,267	0	7,933	68,334	공시지가
본인	대지	인천광역시 강화군 삼산면 매음리 636-32번지 480.70㎡	108,206	0	6,538	101,668	공시지가
본인	주차장	인천광역시 강화군 삼산면 매음리 636-33번지 949.00㎡ 중 474.50㎡ (총면적 949.00㎡ 증가, 지분면적 474.50㎡ 증가)	0	98,079	0	98,079	증여
배우자	전	인천광역시 강화군 삼산면 매음리 488번지 707.00㎡	214,000	0	113,959	100,041	공시지가
배우자	임야	인천광역시 강화군 삼산면 매음리 550-23번지 757.00㎡ 중 454.20㎡	21,211	0	1,726	19,485	공시지가
배우자	임야	인천광역시 강화군 삼산면 매음리 550-26번지 1,970.00㎡ 중 1,182.00㎡	55,199	0	4,491	50,708	공시지가
배우자	도로	인천광역시 강화군 삼산면 매음리 638-6번지 262.40㎡	16,741	0	1,154	15,587	공시지가
배우자	임야	인천광역시 강화군 삼산면 매음리 산 209-1번지 4,542.00㎡ 중 2,725.20㎡	2,752	0	182	2,570	공시지가
배우자	대지	인천광역시 미추홀구 용현동 454-51번지 76.00㎡	74,928	0	4,066	70,862	공시지가
배우자	도로	인천광역시 미추홀구 용현동 454-602번지 73.00㎡	28,784	0	1,497	27,287	공시지가
배우자	주차장	인천광역시 강화군 삼산면 매음리 636-33번지 949.00㎡ 중 474.50㎡	101,306	0	3,227	98,079	공시지가
부	주차장	인천광역시 강화군 삼산면 매음리 632-2번지 519.00㎡	117,865	0	6,176	111,689	공시지가

부	전	인천광역시 강화군 삼산면 매음리 638-9번지 893.00㎡	202,800	0	10,626	192,174	공시지가
모	전	인천광역시 강화군 삼산면 매음리 634-2번지 629.00㎡	142,846	0	7,485	135,361	공시지가
모	전	인천광역시 강화군 삼산면 매음리 636-33번지 0.00㎡ (474.50㎡ 감소)	101,306	0	101,306 (98,079)	0	증여
▶ 건물(소계)			1,907,781	0	123,462	1,784,319	
본인	단독주택	인천광역시 강화군 삼산면 매음리 대지 443.20㎡ 건물 198.87㎡	192,000	0	9,000	183,000	공시지가
본인	상가	인천광역시 강화군 삼산면 매음리 대지 318.00㎡ 건물 79.05㎡	102,749	0	3,583	99,166	공시지가
본인	근린생활시설	인천광역시 강화군 삼산면 매음리 대지 1,271.20㎡ 건물 998.92㎡ 중 499.46㎡	532,891	0	33,357	499,534	공시지가
본인	복합건물(주택+상가)	인천광역시 강화군 삼산면 매음리 대지 561.10㎡ 건물 170.88㎡	260,600	0	44,144	216,456	공시지가
배우자	다가구주택	서울특별시 강서구 화곡동 강서구 화곡동 1048-32 대지 111.90㎡ 건물 189.00㎡	570,000	0	15,000	555,000	공시지가
배우자	근린생활시설	인천광역시 강화군 삼산면 매음리 대지 1,271.20㎡ 건물 998.92㎡ 중 499.46㎡	249,541	0	18,378	231,163	공시지가
▶ 부동산에 관한 규정이 준용되는 권리와 자동차·건설기계·선박 및 항공기(소계)			95,109	0	18,408	76,701	
본인	선박	1997 어선 한성호 1, 1997년도	10,000	0	0	10,000	변동없음
배우자	자동차	2017년식 제네시스 배기량(3,342cc)	24,000	0	5,000	19,000	감가상각
배우자	선박	1997 어선 한성호 1, 1997년도	10,000	0	0	10,000	변동없음
배우자	자동차	2022년식 봉고3 배기량(180cc)	42,108	0	10,908	31,200	감가상각
부	자동차	2015년식 레스타 배기량(15cc)	9,000	0	2,500	6,500	감가상각

부	자동차	2012년식 이카운티 배기량(15cc)	1	0	0	1	변동없음
▶ 예금(소계)			500,403	272,605	58,967	714,041	
본인		농협중앙회 5,780(403 증가), 산림조합중앙회 1,052(51 증가), 삼성화재해상보험 2,832(472 증가), 새마을금고중앙회 2,509(105 증가), 수협중앙회 56,025(397 감소), 우리은행 133(530 감소), 우체국 2,808, 한화생명보험주식회사 27,840(4,455 증가)	94,420	6,422	1,863	98,979	예금증가
배우자		(주)KB손해보험 22,462(4,203 증가), 농협중앙회 5,150(2,685 증가), 메리츠화재해상보험(보험) 14,208(1,862 증가), 메트라이프생명보험 24,600(1,545 증가), 산림조합중앙회 316(16 증가), 삼성생명보험 63,912(2,930 증가), 수협중앙회 279,556(200,180 증가), 신한라이프생명보험 3,870, 신한은행 721(4 감소), 우리은행 15,056(2,901 증가), 우체국 8,868(3,600 증가), 한화생명보험주식회사 53,805(2,455 증가), 한화손해보험 3,211(300 증가), 현대해상화재보험 2,809(889 증가)	274,982	224,664	1,102	498,544	
부		농협은행 18,399(16,811 감소), 농협중앙회 464(2,632 감소), 새마을금고중앙회 140(1 증가), 수협중앙회 17,999(3,000 증가), 신한은행 302(1,319 감소)	55,065	11,121	28,882	37,304	
모		농협은행 5,124(1,201 증가), 농협중앙회 940, 수협중앙회 43, 신한은행 608(12,499 감소)	18,013	1,201	12,499	6,715	
장남		(주)KB손해보험 4,794(612 증가), 수협중앙회 1,939(207 증가), 신한은행 1,240(318 감소), 에이비엘생명보험 36,316(3,693 증가), 우리은행 0(71 감소)	40,166	4,551	428	44,289	

삼녀		(주)KB손해보험 3,645(3,565 증가), (주)KEB하나은행 46(46 증가), DB손해보험(주) 0(193 감소), 국민은행 15,519(977 감소), 메리츠화재해상보험(보험) 187(187 증가), 주식회사 카카오뱅크 199, 중소기업은행 4,728(4,728 증가), 한화손해보험 3,297(3,297 증가)	16,968	24,126	13,473	27,621	예금증가
사녀		국민은행 500(500 증가), 신한은행 76(700 감소), 우리은행 6, 주식회사 카카오뱅크 7	789	520	720	589	
▶ 채권(소계)			346,138	0	0	346,138	
본인		사인간채권	346,138	0	0	346,138	변동없음
▶ 채무(소계)			1,848,167	16,020	124,674	1,739,513	
본인	금융채무	개인간 거래 20,000, 수협중앙회 769,989(11,404 감소)	801,393	5,672	17,076	789,989	상환
본인	건물임대채무	인천광역시 강화군 삼산면 매음리 임대보증금 감소	50,000	0	15,000	35,000	보증금감소
배우자	금융채무	수협중앙회 0(72,779 감소)	72,779	0	72,779	0	채무상환
배우자	건물임대채무	서울특별시 강서구 화곡동 강서구 화곡동 1048-32 임대보증금	630,000	0	0	630,000	
배우자	건물임대채무	인천광역시 강화군 삼산면 매음리 임대보증금 감소	40,000	0	15,000	25,000	보증금감소
부	금융채무	농협은행 210,000, 농협중앙회 10,000, 수협중앙회 13,456(3,347 증가)	230,109	3,347	0	233,456	채무증가
장남	금융채무	KB국민카드 7,001(7,001 증가), 수협중앙회 19,067(4,819 감소)	23,886	7,001	4,819	26,068	채무증가
▶ 고지거부 및 등록제외사항			-	-	-	-	
차녀		고지거부	0	0	0	0	독립생계유지
총 계			3,743,987	354,664	423,993	3,674,658	증감액: -69,329천원 (가액변동: -388,394천원)

소속	인천광역시 강화군 의회사무과		직위	의원		성명	오현식
(단위 : 천원)							
본인과의 관계	재산의 종류	소재지 면적 등 권리의 명세	종전가액	변동액		현재가액	변동사유
				증가액 (실거래가격)	감소액 (실거래가격)		
▶ 토지(소계)			180,506	0	10,113	170,393	
본인	전	인천광역시 강화군 송해면 상도리 669-2번지 648.00㎡	44,064	0	3,888	40,176	공시지가 반영
본인	임야	인천광역시 강화군 송해면 상도리 산 129-4번지 1,233.00㎡	22,687	0	1,233	21,454	공시지가 반영
본인	답	인천광역시 강화군 강화읍 월곶리 363-1번지 3,566.00㎡	113,755	0	4,992	108,763	공시지가 반영
▶ 부동산에 관한 규정이 준용되는 권리와 자동차·건설기계·선박 및 항공기(소계)			14,000	0	0	14,000	
본인	자동차	2019년식 그랜드스타렉스 배기량(2,497cc)	14,000	0	0	14,000	변동없음
▶ 예금(소계)			165,065	22,274	105,549	81,790	
본인		(주)카카오페이증권 8(23 감소), 교보생명보험 4,544(554 증가), 농협은행 23,012(84,318 감소), 농협중앙회 21,728(5,812 증가), 산림조합중앙회 355(19 증가), 새마을금고중앙회 57(2 증가), 신용협동조합중앙회 114(5 증가), 신한은행 11, 우리은행 1, 유안타증권 25, 중소기업은행 44, 키움증권 537(3 증가), 한화손해보험 15,691(3,480 증가), 현대해상화재보험 0(11,600 감소)	152,193	19,483	105,549	66,127	대출상환
장남		농협중앙회 15,663(2,791 증가)	12,872	2,791	0	15,663	
▶ 증권(소계)			141	38	0	179	

본인	상장주식	LG전자보통주 1주, 삼성전자보통주 1주	141	38	0	179	증시변동
▶ 채무(소계)			111,798	0	94,716	17,082	
본인	금융채무	농협은행 16,080(3,920 감소), 농협중앙회 0(84,900 감소), 현대캐피탈 1,002(5,896 감소)	111,798	0	94,716	17,082	채무상환
▶ 가상자산(소계)			0	9,205	0	9,205	
본인		넴 4,556.8466621개(4,556.8466621개 증가), 무비블록 32,354.48898208개(32,354.48898208개 증가), 비체인 5,894.40047001개(5,894.40047001개 증가), 비트르토큰 2,435.30728986개(2,435.30728986개 증가), 비트코인골드 157.44594255개(157.44594255개 증가), 이더리움클래식 128.71058137개(128.71058137개 증가)	0	9,205	0	9,205	보유 가상자산 등록
▶ 고지거부 및 등록제외사항			-	-	-	-	
부		고지거부	0	0	0	0	독립생계유지
모		고지거부	0	0	0	0	독립생계유지
총 계			247,914	31,517	20,946	258,485	증감액: 10,571천원 (가액변동: -10,075천원)



소속	인천광역시 강화군 의회사무과		직위	의원		성명	한승희
(단위 : 천원)							
본인과의 관계	재산의 종류	소재지 면적 등 권리의 명세	종전가액	변동액		현재가액	변동사유
				증가액 (실거래가격)	감소액 (실거래가격)		
▶ 건물(소계)			73,500	0	0	73,500	
본인	다세대주택(전세(임차)권)	인천광역시 강화군 강화읍 갑곶리 마이더스2차 대지 300.00㎡ 중 8.00㎡ 건물 58.88㎡	20,000	0	0	20,000	
모	단독주택	인천광역시 강화군 강화읍 관청리 대지 179.00㎡ 건물 48.57㎡	53,500	0	0	53,500	
▶ 부동산에 관한 규정이 준용되는 권리와 자동차·건설기계·선박 및 항공기(소계)			11,000	0	0	11,000	
본인	자동차	2013년식 모닝 배기량(998cc)	4,800	0	0	4,800	
본인	자동차	2013년식 소렌토 배기량(1,995cc)	6,200	0	0	6,200	
▶ 예금(소계)			117,447	54,781	33,684	138,544	
본인		(주)카카오페이증권 1(11 감소), 국민은행 90(33 증가), 농협은행 5,440(2,952 증가), 농협중앙회 11(4,069 감소), 산림조합중앙회 6, 삼성증권 108(95 증가), 수협중앙회 9, 신용협동조합중앙회 535(18 증가), 신한금융투자(주) 3(1 증가), 신한은행 3(5 감소), 주식회사 카카오뱅크 10, 케이뱅크 12	7,214	3,099	4,085	6,228	급여 소득

배우자		(주)KB손해보험 0(819 감소), (주)KEB하나은행 1, DB손해보험(주) 45,971(6,582 증가), KB증권 0(6 감소), 교보생명보험 42,777(25,262 증가), 국민은행 2(2 증가), 농협중앙회 1(1 증가), 메리츠화재해상보험(보험) 0(2,010 감소), 산림조합중앙회 1, 삼성화재해상보험 3,750(600 증가), 스탠다드차타드은행 11, 신용협동조합중앙회 111(196 감소), 주식회사 카카오뱅크 50(32 증가), 하나생명보험 6,600(5,400 증가), 한화손해보험 5,610(1,020 증가)	69,017	40,703	4,835	104,885	급여 소득
모		DB손해보험(주) 4,201(800 증가), 교보생명보험 0(15,600 감소), 국민은행 7,494(2,560 감소), 농협은행 1,619(159 감소), 농협중앙회 1,530(946 증가), 메리츠화재해상보험(보험) 1,140(402 증가), 삼성화재해상보험 1,920(720 증가), 신용협동조합중앙회 491(2,620 감소)	36,466	3,973	22,044	18,395	
장남		국민은행 0(600 감소), 농협중앙회 3,802(3,252 증가), 메리츠화재해상보험(보험) 230(1,135 감소), 신용협동조합중앙회 0(7 감소), 주식회사 카카오뱅크 10(7 증가), 중소기업은행 496(104 감소), 토스뱅크(주) 21(21 증가)	3,125	3,896	2,462	4,559	
차남		우체국 10	10	0	0	10	
장녀		신한은행 2,500(2,500 증가), 우리은행 1,620(442 증가), 주식회사 카카오뱅크 347(90 감소)	1,615	3,110	258	4,467	
▶ 증권(소계)			4,534	1,786	276	6,044	매매 및 주식 가액 변동
본인	상장주식	삼성전자 77주	4,258	1,786	0	6,044	
배우자	상장주식	삼성전자 0주(5주 감소)	276	0	276	0	
▶ 채무(소계)			100,960	152,745	44,120	209,585	

본인	금융채무	신용협동조합중앙회 59,561(44,456 증가)	15,105	50,686	6,230	59,561	
배우자	금융채무	DB손해보험(주) 13,340(2,120 증가), 교보생명보험 27,429(15,904 증가), 롯데캐피탈 23,795(11,706 증가), 삼성화재해상보험 1,587(51 증가), 신용협동조합중앙회 11,795(2,080 증가), 신한카드 9,655(5,930 증가), 하나생명보험 2,000(2,000 증가), 한화손해보험 1,420(320 증가)	50,910	68,001	27,890	91,021	
모	금융채무	교보생명보험 0(10,000 감소), 신용협동조합중앙회 25,170(225 증가)	34,945	225	10,000	25,170	
장녀	금융채무	우리은행 33,833(33,833 증가)	0	33,833	0	33,833	
총 계			105,521	-96,178	-10,160	19,503	증감액: -86,018천원 (가액변동: 1,786천원)

소속	인천광역시 용진군 의회사무과		직위	의원		성명	이의명
(단위 : 천원)							
본인과의 관계	재산의 종류	소재지 면적 등 권리의 명세	종전가액	변동액		현재가액	변동사유
				증가액 (실거래가격)	감소액 (실거래가격)		
▶ 토지(소계)			464	0	30	434	
본인	임야	인천광역시 용진군 백령면 진촌리 255.00㎡	464	0	30	434	가액변동
▶ 건물(소계)			179,000	5,000	2,000	182,000	
배우자	다가구주택	인천광역시 용진군 백령면 진촌리 대지 397.00㎡ 건물 199.92㎡	179,000	0	2,000	177,000	가액변동
배우자	아파트(전세(임차)권)	인천광역시 중구 항동7가 비취맨션 건물 54.71㎡ (건물 54.71㎡ 증가)	0	5,000	0	5,000	
▶ 부동산에 관한 규정이 준용되는 권리와 자동차·건설기계·선박 및 항공기(소계)			41,846	0	12,150	29,696	
배우자	자동차	2015년식 알페온 배기량(2,400cc)	8,872	0	1,398	7,474	가액변동
장남	자동차	2019년식 E220dCoupe 배기량(1,950cc)	26,929	0	4,707	22,222	가액변동
차남	자동차	2012년식 그랜저 배기량(3,000cc) 감소	6,045	0	6,045 (500)	0	가액변동
▶ 예금(소계)			95,851	10,541	8,136	98,256	
본인		농협은행 342(358 감소), 산림조합중앙회 115, 수협중앙회 9(473 감소), 우체국 2,726(3 증가), 중소기업은행 21	4,041	3	831	3,213	경제활동

배우자		AIA생명보험주식회사 12,207(1,310 증가), DB손해보험(주) 2,760(240 증가), MG손해보험(주) 520, 국민은행 3, 농협중앙회 55(7 증가), 롯데손해보험 385(355 증가), 메리츠화재해상보험(보험) 7,175(1,985 증가), 삼성화재해상보험 600(240 증가), 상호저축은행중앙회 1, 새마을금고중앙회 202(202 증가), 수협중앙회 4, 신용협동조합중앙회 611(16 증가), 신한은행 149(2,685 감소), 우체국 1,635(16 감소), 한화생명보험주식회사 13,979(1,014 증가), 한화손해보험 1,704(1,411 감소), 현대해상화재보험 42,303(2,565 증가)	80,471	8,226	4,404	84,293	경제활동
장남		국민은행 4,000, 농협중앙회 17, 라이나생명보험 736, 메리츠화재해상보험(보험) 2,903(162 증가), 신한은행 9, 주식회사 카카오뱅크 0(2,901 감소)	10,404	162	2,901	7,665	
차남		DB손해보험(주) 616, 국민은행 20, 농협은행 2,151(2,150 증가), 메리츠화재해상보험(보험) 295, 우리은행 3	935	2,150	0	3,085	
▶ 채무(소계)			178,295	1,210	12,411	167,094	
배우자	금융채무	DB손해보험(주) 590, 농협중앙회 29,371(7,792 감소), 상호저축은행중앙회 4,476, 우체국 830, 한화생명보험주식회사 4,030, 현대해상화재보험 13,090(260 증가)	59,919	260	7,792	52,387	채무상환
장남	금융채무	국민은행 3,800, 상호저축은행중앙회 64,852(2,771 감소)	71,423	950	3,721	68,652	채무상환
차남	금융채무	공무원연금공단 4,872(898 감소), 상호저축은행중앙회 41,183	46,953	0	898	46,055	채무상환
총 계			138,866	14,331	9,905	143,292	증감액: 4,426천원 (가액변동: -8,135천원)

소속	인천광역시 옹진군 의회사무과		직위	의원		성명	김규성
(단위 : 천원)							
본인과의 관계	재산의 종류	소재지 면적 등 권리의 명세	종전가액	변동액		현재가액	변동사유
				증가액 (실거래가격)	감소액 (실거래가격)		
▶ 토지(소계)			63,215	0	3,431	59,784	
본인	임야	인천광역시 옹진군 대청면 대청리 7,494.00㎡ 중 6,507.68㎡	24,599	0	1,106	23,493	가액변동
본인	임야	인천광역시 옹진군 대청면 대청리 15,234.00㎡	9,826	0	594	9,232	가액변동
본인	임야	인천광역시 옹진군 대청면 대청리 732.00㎡	482	0	30	452	가액변동
본인	임야	인천광역시 옹진군 대청면 대청리 17,653.00㎡	8,279	0	494	7,785	가액변동
본인	임야	인천광역시 옹진군 대청면 대청리 17,355.00㎡	11,090	0	677	10,413	가액변동
본인	임야	인천광역시 옹진군 대청면 대청리 16,760.00㎡	7,860	0	469	7,391	가액변동
본인	도로	인천광역시 미추홀구 용현동 5.00㎡ 중 2.50㎡	903	0	50	853	가액변동
본인	임야	인천광역시 옹진군 대청면 대청리 237.00㎡	156	0	10	146	가액변동
본인	임야	인천광역시 옹진군 대청면 대청리 31.00㎡	20	0	1	19	가액변동
▶ 건물(소계)			900,000	0	0	900,000	
본인	아파트(전세(임차)권)	인천광역시 연수구 송도동 송도풍림아이원2단지아파트 건물 84.94㎡	200,000	0	0	200,000	가액변동
배우자	아파트(전세(임차)권)	인천광역시 연수구 송도동 더샵 그린위크2차 건물 117.89㎡	700,000	0	0	700,000	가액변동

▶ 부동산에 관한 규정이 준용되는 권리와 자동차·건설기계·선박 및 항공기(소계)			21,430	54,215	16,840	58,805	
본인	자동차	2015년식 볼보xc60 배기량(2,400cc) 감소	16,570	0	16,570	0	가액변동
본인	자동차	2007년식 SM3 배기량(1,500cc)	1,880	0	270	1,610	가액변동
본인	자동차	2020년식 181고1564 배기량(1,598cc) 증가	0	8,728 (20,000)	0	8,728	가액변동
본인	자동차	2015년식 볼보xc60 배기량(2,400cc) 증가	0	15,364 (62,370)	0	15,364	가액변동
배우자	자동차	2015년식 볼보xc60 배기량(2,400cc) 증가	0	16 (630)	0	16	가액변동
차남	자동차	2022년식 스포티지 배기량(1,598cc)	2,980	19,299	0	22,279	가액변동
차남	자동차	2020년식 포터2 배기량(2,497cc) 증가	0	10,808 (20,000)	0	10,808	가액변동
▶ 예금(소계)			178,199	31,927	48,674	161,452	
본인		(주)KB손해보험 0(1,464 감소), (주)상상인증권 5(1,031 감소), NH투자증권 23, 국민은행 86, 농협은행 2,221(8,243 감소), 농협중앙회 19,960(514 감소), 메리츠화재해상보험(보험) 14,681(1,258 증가), 미래에셋증권 7(1 감소), 삼성증권 63, 스탠다드차타드은행 0(326 감소), 신한은행 0(577 감소), 우리은행 96(31 감소), 중소기업은행 5, 한국투자증권 7(7 증가), 한화생명보험주식회사 8,730	56,806	3,790	14,712	45,884	경제활동

배우자		(주)카카오페이증권 9(8 증가), KB증권 550(550 증가), 국민은행 15,073(2,131 증가), 농협중앙회 4, 미래에셋증권 0(136 감소), 삼성생명보험 21,003(962 증가), 삼성증권 21(1 증가), 신용협동조합중앙회 119(5 증가), 신한은행 13,268(12,645 감소), 주식회사 카카오뱅크 5, 키움증권 10(377 감소), 한국투자증권 0(2 감소), 한화손해보험 26,735(7,096 감소), 현대해상화재보험 8,997(599 증가)	101,794	10,132	26,132	85,794	경제활동
장남		(주)KEB하나은행 6,510(6,510 증가), 국민은행 12,964(235 감소), 삼성증권 14, 신한은행 2,800(240 증가), 주식회사 카카오뱅크 21(21 증가)	15,773	12,771	6,235	22,309	
차남		국민은행 6,677(3,638 증가), 삼성증권 784(26 증가), 신한은행 1, 주식회사 카카오뱅크 3(25 감소)	3,826	5,234	1,595	7,465	
▶ 증권(소계)			851,418	83,711	586,523	348,606	
본인	상장주식	메리츠증권 0주(1주 감소), 헬릭스미스 4,400주(12,592주 감소)	179,271	0	152,123	27,148	주식거래
본인	비상장주식	가주종합건설(주) 20,300주, 주식회사 이작아이앤씨대부 18,000주, 플러스개발 주식회사 29,000주	661,601	23,022	424,531	260,092	



배우자	상장주식	HK이노엔 3주, MDS테크 0주(1주 감소), 금호타이어 0주(1주 감소), 비아이매트릭스 550주(550주 증가), 샤페론 0주(1주 감소), 셀루메드 0주(26주 감소), 셀바스에이아이 0주(200주 감소), 쇼박스 0주(500주 감소), 아주스틸 0주(2주 감소), 애경케미칼보통주 1주(1주 증가), 에스씨아이평가정보 0주(500주 감소), 에스트래픽 1,351주(1,351주 증가), 에프에스엔 3,381주(3,381주 증가), 와이아이케이 2,961주(2,961주 증가), 우림피티에스 900주(900주 증가), 우진보통주 0주(100주 감소), 태성 3,114주(3,114주 증가), 하이스틸보통주 2,000주(2,000주 증가), 한농화성보통주 0주(299주 감소), 휴마시스 0주(52주 감소), 홍아해운보통주 1,000주(582주 증가)	10,546	60,689	9,869	61,366	주식거래
▶ 채권(소계)			1,300,000	200,000	0	1,500,000	
본인		사인간채권 증가	1,300,000	200,000	0	1,500,000	채무발생
▶ 채무(소계)			645,184	87,797	224,973	508,008	
본인	금융채무	(주)상상인증권 10,220(96,562 감소), 삼성카드 10,138(2,062 감소), 우리은행 7,000(840 감소)	126,822	0	99,464	27,358	경제활동
배우자		사인간채무 감소	100,000	0	100,000	0	경제활동
배우자	금융채무	국민은행 8,000, 삼성생명보험 5,000, 신한은행 300,000, 키움증권 24,995(18,132 증가)	319,863	18,132	0	337,995	경제활동
장남	금융채무	(주)KEB하나은행 20,000(20,000 증가)	0	20,000	0	20,000	경제활동
차남	금융채무	(주)KEB하나은행 30,000(30,000 증가), JB우리캐피탈 40,101(6,863 감소), 농협은행 6,726(6,726 증가), 상호저축은행중앙회 2,739(2,739 증가), 웰컴저축은행 10,200(10,200 증가), 현대캐피탈 32,889(18,646 감소)	98,499	49,665	25,509	122,655	경제활동

▶ 고지거부 및 등록제외사항			-	-	-	-	
모		고지거부	0	0	0	0	독립생계유지
장녀		고지거부	0	0	0	0	독립생계유지
총 계			2,669,078	282,056	430,495	2,520,639	증감액: -148,439천원 (가액변동: -385,889천원)

소속	인천광역시 옹진군 의회사무과		직위	의원		성명	김민애
(단위 : 천원)							
본인과의 관계	재산의 종류	소재지 면적 등 권리의 명세	종전가액	변동액		현재가액	변동사유
				증가액 (실거래가격)	감소액 (실거래가격)		
▶ 건물(소계)			215,000	0	0	215,000	
본인	다세대주택	서울특별시 양천구 신월동 산호아트빌 건물 45.28㎡	215,000	0	0	215,000	
▶ 예금(소계)			17,897	4,098	11,880	10,115	
본인		국민은행 500(1,718 감소), 농협손해보험 3,712(968 증가), 농협은행 0(441 감소), 농협중앙회 1,500(670 증가), 동양생명보험 0(3,401 감소), 롯데손해보험 1,913(696 증가), 신한은행 2,290(4,448 감소), 우리은행 200(108 감소)	17,897	4,098	11,880	10,115	보험료 납부 및 해약
▶ 채무(소계)			83,299	78,388	83,299	78,388	
본인	금융채무	국민은행 0(83,299 감소), 한국주택금융공사 78,388(78,388 증가)	83,299	78,388	83,299	78,388	월 납입
▶ 고지거부 및 등록제외사항			-	-	-	-	
부		고지거부	0	0	0	0	독립생계유지
모		고지거부	0	0	0	0	독립생계유지
총 계			149,598	-74,290	-71,419	146,727	증감액: -2,871천원 (가액변동: 0천원)

소속	인천광역시 옹진군 의회사무과		직위	의원		성명	김영진
(단위 : 천원)							
본인과의 관계	재산의 종류	소재지 면적 등 권리의 명세	종전가액	변동액		현재가액	변동사유
				증가액 (실거래가격)	감소액 (실거래가격)		
▶ 토지(소계)			2,109,943	0	0	2,109,943	
본인	대지	인천광역시 옹진군 북도면 시도리 275.00㎡	83,133	0	0	83,133	가액변동 없음
본인	답	인천광역시 옹진군 북도면 시도리 972.00㎡ 중 486.00㎡	88,200	0	0	88,200	가액변동 없음
본인	전	인천광역시 옹진군 북도면 모도리 1,038.00㎡	85,220	0	0	85,220	가액변동 없음
본인	대지	인천광역시 옹진군 북도면 시도리 445.00㎡	112,630	0	0	112,630	가액변동 없음
본인	전	인천광역시 옹진군 북도면 시도리 233.00㎡	52,891	0	0	52,891	가액변동 없음
본인	임야	인천광역시 옹진군 북도면 시도리 707.00㎡	81,446	0	0	81,446	가액변동 없음
본인	임야	인천광역시 옹진군 북도면 시도리 666.00㎡	88,378	0	0	88,378	가액변동 없음
본인	임야	인천광역시 옹진군 북도면 시도리 677.00㎡	89,838	0	0	89,838	가액변동 없음
본인	전	인천광역시 옹진군 북도면 시도리 2,304.00㎡	391,910	0	0	391,910	가액변동 없음
본인	도로	인천광역시 옹진군 북도면 시도리 31.00㎡	3,120	0	0	3,120	가액변동 없음
본인	전	인천광역시 옹진군 북도면 시도리 281.00㎡	60,000	0	0	60,000	가액변동 없음

배우자	대지	인천광역시 옹진군 북도면 시도리 693.00㎡	217,256	0	0	217,256	가액변동 없음
배우자	임야	인천광역시 옹진군 북도면 시도리 695.00㎡	126,180	0	0	126,180	가액변동 없음
배우자	임야	인천광역시 옹진군 북도면 시도리 1,690.00㎡ 중 116.00㎡	10,579	0	0	10,579	가액변동 없음
배우자	임야	인천광역시 옹진군 북도면 시도리 700.00㎡	63,840	0	0	63,840	가액변동 없음
배우자	임야	인천광역시 옹진군 북도면 시도리 701.00㎡	63,931	0	0	63,931	가액변동 없음
배우자	임야	인천광역시 옹진군 북도면 시도리 354.00㎡	32,285	0	0	32,285	가액변동 없음
배우자	임야	인천광역시 옹진군 북도면 시도리 545.00㎡	123,750	0	0	123,750	가액변동 없음
배우자	전	인천광역시 옹진군 북도면 시도리 1,240.00㎡	281,250	0	0	281,250	가액변동 없음
배우자	도로	인천광역시 옹진군 북도면 시도리 90.00㎡ 중 6.00㎡	545	0	0	545	가액변동 없음
배우자	전	인천광역시 옹진군 북도면 시도리 348.00㎡ 중 105.00㎡	17,630	0	0	17,630	가액변동 없음
배우자	전	인천광역시 옹진군 북도면 시도리 347.00㎡ 중 104.00㎡	17,462	0	0	17,462	가액변동 없음
배우자	전	인천광역시 옹진군 북도면 시도리 366.00㎡ 중 110.00㎡	18,469	0	0	18,469	가액변동 없음
▶ 건물(소계)			411,008	0	0	411,008	
본인	근린생활시설	인천광역시 옹진군 북도면 시도리 세종부동산 대지 275.00㎡ 건물 40.00㎡	10,000	0	0	10,000	가액변동 없음
본인	근린생활시설	인천광역시 옹진군 북도면 시도리 대지 445.00㎡ 건물 111.97㎡	222,268	0	0	222,268	가액변동 없음
배우자	단독주택	인천광역시 옹진군 북도면 시도리 대지 693.00㎡ 건물 95.10㎡	79,840	0	0	79,840	가액변동 없음

배우자	단독주택	인천광역시 옹진군 북도면 시도리 대지 693.00㎡ 건물 39.68㎡	40,200	0	0	40,200	가액변동 없음
배우자	단독주택	인천광역시 옹진군 북도면 시도리 대지 693.00㎡ 건물 25.03㎡	40,200	0	0	40,200	가액변동 없음
차남	다세대주택	인천광역시 미추홀구 송의동 인성원룸 건물 16.00㎡	18,500	0	0	18,500	가액변동 없음
▶ 부동산에 관한 규정이 준용되는 권리와 자동차·건설기계·선박 및 항공기(소계)			97,400	11,700	34,919	74,181	
본인	자동차	2012년식 투싼ix2WD(VGT) 배기량(1,995cc)	5,400	0	2,441	2,959	가액변동
본인	자동차	2022년식 Lincoln Aviator 3.0 배기량(3,000cc)	92,000	0	32,478	59,522	가액변동
장남	자동차	2011년식 포르테 쿵 배기량(1,591cc) 증가	0	4,800 (4,800)	0	4,800	
차남	자동차	2016년식 크루즈 배기량(1,796cc) 증가	0	6,900 (6,900)	0	6,900	
▶ 예금(소계)			196,507	86,130	76,238	206,399	
본인		(주)KB손해보험 0(2,478 감소), DB손해보험(주) 582(582 증가), 농협생명보험 12,000(2,519 감소), 농협은행 0(11 감소), 농협중앙회 18,409(4,207 감소), 산림조합중앙회 5,495, 삼성화재해상보험 180(330 감소), 신한은행 7, 우리은행 15, 우체국 3,048, 한화생명보험주식회사 0(572 감소)	49,271	615	10,150	39,736	경제활동
배우자		(주)KB손해보험 15,710(1,300 증가), DB손해보험(주) 0(8,742 감소), 농협생명보험 12,000, 농협중앙회 86,509(20,104 증가), 롯데손해보험 26,706(2,390 증가), 삼성화재해상보험 5,300(1,200 증가), 케이디비생명보험 10,222(914 증가)	139,281	79,950	62,784	156,447	
모		농협중앙회 33(95 감소)	128	3	98	33	

장남		국민은행 1,700(1,200 증가), 농협중앙회 347(186 증가), 신한은행 1, 주식회사 카카오뱅크 77(77 증가), 토스뱅크(주) 6(27 감소), 한화손해보험 2,694(476 증가), 현대해상화재보험 184(184 증가)	2,913	2,123	27	5,009	경제활동
차남		국민은행 1,330(770 감소), 농협중앙회 208(692 감소), 메리츠화재해상보험(보험) 1,826(913 증가), 신한은행 124(486 감소), 토스뱅크(주) 922(914 증가), 토스증권(주) 0(1 감소), 현대해상화재보험 764(382 증가)	4,914	3,439	3,179	5,174	
▶ 증권(소계)			18	1	15	4	
장남	상장주식	월비스보통주 1주, 지에스글로벌보통주 1주	3	1	0	4	증권거래
차남	상장주식	LG디스플레이보통주 0주(1주 감소), 웅진씽크빅보통주 0주(1주 감소), 월비스보통주 0주(1주 감소), 테슬라 0.001129주(0.001129주 증가)	15	0	15	0	
▶ 채무(소계)			1,115,157	115,474	30,958	1,199,673	
본인	금융채무	농협은행 17,680(12,480 감소), 농협중앙회 610,229(86,405 증가)	553,984	93,405	19,480	627,909	채무이행
배우자	금융채무	농협중앙회 514,000(6,000 증가)	508,000	6,000	0	514,000	채무발생
장남	금융채무	(주)KEB하나은행 16,000(16,000 증가), KB캐피탈 69(69 증가), 주식회사 카카오뱅크 0(2,693 감소), 토스뱅크(주) 16,920(3,935 감소)	23,548	16,069	6,628	32,989	
차남	금융채무	토스뱅크(주) 24,775(4,850 감소)	29,625	0	4,850	24,775	
총 계			1,699,719	-17,643	80,214	1,601,862	증감액: -97,857천원 (가액변동: -34,918천원)

소속	인천광역시 용진군 의회사무과		직위	의원		성명	김택선
(단위 : 천원)							
본인과의 관계	재산의 종류	소재지 면적 등 권리의 명세	종전가액	변동액		현재가액	변동사유
				증가액 (실거래가격)	감소액 (실거래가격)		
▶ 토지(소계)			1,537,494	0	115,226	1,422,268	
부	답	인천광역시 용진군 영흥면 내리 1,428.00㎡	243,902	0	16,850	227,052	
부	대지	인천광역시 용진군 영흥면 내리 703.00㎡	239,230	0	15,676	223,554	
부	대지	인천광역시 용진군 영흥면 내리 23.00㎡	1,391	0	96	1,295	
부	답	인천광역시 용진군 영흥면 내리 357.00㎡	62,225	0	4,320	57,905	
부	답	인천광역시 용진군 영흥면 내리 128.00㎡	22,310	0	1,548	20,762	
부	답	인천광역시 용진군 영흥면 내리 186.00㎡	31,768	0	2,194	29,574	
부	대지	인천광역시 용진군 영흥면 내리 245.00㎡	83,373	0	5,463	77,910	
부	대지	인천광역시 용진군 영흥면 내리 500.00㎡	142,950	0	19,850	123,100	
부	잡종지	인천광역시 용진군 영흥면 내리 643.00㎡	218,812	0	14,338	204,474	
부	전	인천광역시 용진군 영흥면 내리 430.00㎡	62,780	0	4,472	58,308	
부	답	인천광역시 용진군 영흥면 내리 400.00㎡	47,880	0	3,440	44,440	



부	전	인천광역시 옹진군 영흥면 내리 1,719.00㎡	205,764	0	14,783	190,981	
부	답	인천광역시 옹진군 영흥면 외리 354.00㎡	44,214	0	3,079	41,135	
부	답	인천광역시 옹진군 영흥면 외리 1,048.00㎡	130,895	0	9,117	121,778	
▶ 건물(소계)			727,903	0	72,174	655,729	
부	근린생활시설	인천광역시 옹진군 영흥면 내리 건물 568.98㎡	359,040	0	0	359,040	
부	기타	인천광역시 옹진군 영흥면 내리 건물 9.90㎡	863	0	174	689	
부	단독주택	인천광역시 옹진군 영흥면 내리 건물 195.00㎡	149,000	0	21,000	128,000	
모	아파트	인천광역시 중구 신흥동3가 신흥아이파크 건물 84.97㎡	219,000	0	51,000	168,000	
▶ 부동산에 관한 규정이 준용되는 권리와 자동차·건설기계·선박 및 항공기(소계)			50,854	0	19,226	31,628	
본인	자동차	2021년식 제네시스GV70 배기량(2,497cc)	48,740	0	18,888	29,852	
부	자동차	2009년식 쏘나타 배기량(1,998cc)	2,114	0	338	1,776	
▶ 예금(소계)			146,860	23,322	7,632	162,550	
본인		농협은행 182(1,100 감소), 농협중앙회 33, 메리츠화재해상보험(보험) 4,537(955 증가), 삼성화재해상보험 37,056(4,706 증가), 수협중앙회 1,362(1,106 증가), 우체국 49	37,552	10,367	4,700	43,219	경제활동
부		농협중앙회 8,838(819 감소), 동양생명보험 13,864, 산림조합중앙회 132, 새마을금고중앙회 733, 수협중앙회 7,726(1,806 증가), 신한은행 440	30,746	1,806	819	31,733	

모		농협중앙회 10,100(1,012 감소), 동양생명보험 23,766, 수협중앙회 4,101(435 증가), 우체국 28,125(4,823 증가), 현대해상화재보험 9,600	71,446	5,258	1,012	75,692	경제활동
장남		농협은행 149(24 증가), 삼성화재해상보험 4,740(1,560 증가)	3,305	1,584	0	4,889	
장녀		(주)카카오페이증권 0(1 감소), 국민은행 0(1,100 감소), 삼성화재해상보험 4,040(1,330 증가), 토스뱅크(주) 2,976(2,976 증가), 토스증권(주) 1(1 증가)	3,811	4,307	1,101	7,017	
▶ 증권(소계)			6	116	2	120	
장녀	상장주식	넷플릭스 0주(0.008주 감소), 니콜라 100주(100주 증가), 애플 0.02852주(0.000597주 증가), 테슬라 0.004784주(0.000161주 증가)	6	116	2	120	증권거래
▶ 채무(소계)			147,451	252	23,525	124,178	
본인	금융채무	농협은행 13,043(1,657 감소), 현대캐피탈 38,144(21,868 감소)	74,712	0	23,525	51,187	
부	건물임대채무	인천광역시 옹진군 영흥면 내리 임대보증금	70,000	0	0	70,000	
장녀	금융채무	주식회사 카카오뱅크 2,991(252 증가)	2,739	252	0	2,991	
총 계			2,315,666	23,186	190,735	2,148,117	증감액: -167,549천원 (가액변동: -206,623천원)

소속	인천광역시 용진군 의회사무과		직위	의원		성명	백동현
(단위 : 천원)							
본인과의 관계	재산의 종류	소재지 면적 등 권리의 명세	종전가액	변동액		현재가액	변동사유
				증가액 (실거래가격)	감소액 (실거래가격)		
▶ 토지(소계)			851,511	570	70,848	781,233	
본인	대지	인천광역시 용진군 영흥면 선재리 420.00㎡	105,588	0	6,972	98,616	가액변동
본인	답	인천광역시 용진군 영흥면 선재리 803.00㎡	110,894	0	12,848	98,046	가액변동
본인	답	인천광역시 용진군 영흥면 선재리 1,425.00㎡	162,450	570	0	163,020	가액변동
본인	전	인천광역시 용진군 영흥면 선재리 2,661.00㎡	334,487	0	39,116	295,371	가액변동
본인	전	인천광역시 용진군 영흥면 선재리 79.00㎡	8,863	0	1,066	7,797	가액변동
본인	대지	인천광역시 중구 신흥동3가 0.00㎡ (0.00㎡ 감소)	0	0	0 (0)	0	가액변동
본인	전	인천광역시 용진군 영흥면 선재리 618.00㎡	103,000	0	0	103,000	가액변동
본인	대지	인천광역시 중구 신흥동3가 5.90㎡	11,829	0	9,822	2,007	가액변동
배우자	임야	인천광역시 용진군 영흥면 외리 320.00㎡	14,400	0	1,024	13,376	가액변동
▶ 건물(소계)			245,925	0	13,500	232,425	
본인	창고	인천광역시 용진군 영흥면 선재리 건물 13.20㎡	1,425	0	0	1,425	가액변동
본인	단독주택	인천광역시 용진군 영흥면 선재리 건물 130.19㎡	190,000	0	12,000	178,000	가액변동

배우자	단독주택	인천광역시 옹진군 영흥면 외리 건물 113.70㎡	54,500	0	1,500	53,000	가액변동
▶ 부동산에 관한 규정이 준용되는 권리와 자동차·건설기계·선박 및 항공기(소계)			29,652	0	12,014	17,638	
본인	자동차	2015년식 그랜저 하이브리드 배기량(2,359cc)	8,515	0	4,333	4,182	가액변동
본인	자동차	2022년식 베뉴 배기량(1,598cc)	21,137	0	7,681	13,456	가액변동
▶ 예금(소계)			131,452	10,522	5,247	136,727	
본인		(주)KEB하나은행 8, 농협손해보험 1,230(360 증가), 농협은행 375(31 감소), 농협중앙회 1,904(1,666 감소), 미래에셋증권 8, 수협중앙회 19	4,881	360	1,697	3,544	경제활동
배우자		(주)KEB하나은행 650(500 증가), 국민은행 31, 농협은행 4,383(4,066 증가), 메리츠화재해상보험(보험) 12,100(723 증가), 우리은행 0(3,400 감소), 중소기업은행 10, 한국투자증권 24(5 증가), 한화생명보험주식회사 115,985(4,718 증가)	126,571	10,162	3,550	133,183	
▶ 증권(소계)			190	41	0	231	
배우자	상장주식	LG디스플레이 6주, 대우건설 1주(1주 증가), 셀트리온헬스케어 2주	190	41	0	231	증권거래
▶ 채무(소계)			618,684	9,625	10,810	617,499	
본인	금융채무	농협중앙회 579,138(9,458 감소)	588,596	0	9,458	579,138	채무상환
배우자	금융채무	우리카드 13,625(8,125 증가), 하나카드 4,666(1,352 감소), 한화생명보험주식회사 20,070(1,500 증가)	30,088	9,625	1,352	38,361	경제활동, 채무상환
▶ 고지거부 및 등록제외사항			-	-	-	-	
장남		고지거부	0	0	0	0	독립생계유지
총 계			640,046	1,508	90,799	550,755	증감액: -89,291천원 (가액변동: -95,755천원)

소속	인천광역시 용진군 의회사무과		직위	의원		성명	이종선
(단위 : 천원)							
본인과의 관계	재산의 종류	소재지 면적 등 권리의 명세	종전가액	변동액		현재가액	변동사유
				증가액 (실거래가격)	감소액 (실거래가격)		
▶ 토지(소계)			17,308	0	1,195	16,113	
배우자	대지	인천광역시 중구 도원동 3.80㎡	1,831	0	128	1,703	공시지가 하락
배우자	대지	인천광역시 중구 선화동 11.00㎡	15,477	0	1,067	14,410	공시지가 하락
▶ 건물(소계)			299,260	110,640	400	409,500	
본인	아파트	인천광역시 미추홀구 용현동 진달래아파트 건물 32.88㎡ 중 16.44㎡	26,000	0	200	25,800	공시지가 하락
배우자	아파트	인천광역시 미추홀구 용현동 진달래아파트 건물 32.88㎡ 중 16.44㎡	26,000	0	200	25,800	공시지가 하락
배우자	아파트(분양권)	인천광역시 미추홀구 학익동 시티오씨엘3단지 건물 75.87㎡	167,260	110,640	0	277,900	중도금 납입
배우자	아파트(전세(임차)권)	인천광역시 미추홀구 용현동 동아아파트 건물 48.93㎡	80,000	0	0	80,000	
▶ 부동산에 관한 규정이 준용되는 권리와 자동차·건설기계·선박 및 항공기(소계)			14,636	0	0	14,636	
본인	자동차	2020년식 QM6 배기량(1,998cc)	11,223	0	0	11,223	
배우자	자동차	2010년식 K7 배기량(2,656cc)	3,413	0	0	3,413	
▶ 예금(소계)			159,206	27,874	7,587	179,493	

본인	(주)KB손해보험 12,687(2,101 증가), (주)KEB하나은행 3,840(1,059 증가), AIA생명보험주식회사 2,618(408 증가), DB손해보험(주) 4,283(356 증가), 농협중앙회 246(1,862 감소), 롯데손해보험 2,386(372 증가), 신한은행 267, 에이스아메리칸화재해상보험 1,111(460 증가), 우체국 1,251(417 증가), 주식회사 카카오뱅크 0(1,772 감소), 한화생명보험주식회사 192(192 증가), 현대해상화재보험 10,511(1,640 증가)	36,021	7,046	3,675	39,392	적금 및 보험금 납입
배우자	(주)KB손해보험 39,208(5,593 증가), (주)KEB하나은행 3,200(830 증가), (주)카카오페이증권 301(293 증가), DB생명보험(주) 7,436(778 증가), NH투자증권 661(425 증가), 교보생명보험 3,024, 국민은행 11, 농협은행 3,310(519 감소), 대한지방행정공제회 31,742(3,603 증가), 롯데손해보험 109(109 증가), 신한라이프생명보험 10,384(1,258 증가), 신한은행 884(578 감소), 케이뱅크 0(12 감소), 한화생명보험주식회사 32,994(2,665 증가), 현대해상화재보험 770(356 증가), 흥국화재해상보험(주) 3,689(632 증가)	122,290	19,345	3,912	137,723	
장남	농협은행 954(750 증가)	204	750	0	954	
차남	농협중앙회 636(224 증가)	412	224	0	636	
장녀	농협은행 788(509 증가)	279	509	0	788	
▶ 증권(소계)		9,561	3,728	4,459	8,830	

배우자	상장주식	AltriaGroup 0주(42주 감소), CJCGV 0주(19주 감소), COMSovereign 0주(399주 감소), DeltaAir 0주(2주 감소), IHQ보통주 20주(19주 증가), LG디스플레이 0주(10주 감소), TitanMed 13주(13주 증가), 대원미디어 70주(10주 증가), 대한항공 100주, 매커스 0주(98주 감소), 삼성전자우 20주, 아모레퍼시픽우 50주(30주 증가), 카카오게임즈 0주(6주 감소), 테슬라 0주(0.016363주 감소), 포스코ICT 0주(50주 감소), 포스코아이씨티 0주(1주 감소)	9,461	1,279	4,359	6,381	증권 매도
배우자	기타(채권)	RP 0주, 씨제이씨지브이35CB(신종) 0주	100	2,449	100	2,449	
▶ 채무(소계)			261,157	110,640	35,932	335,865	
본인	금융채무	(주)KEB하나은행 16,023(2,352 감소)	18,375	0	2,352	16,023	
배우자	금융채무	(주)KEB하나은행 293,280(110,640 증가), 공무원연금공단 26,562(3,438 감소), 신한은행 0(30,142 감소)	242,782	110,640	33,580	319,842	중도금대출실행
▶ 고지거부 및 등록제외사항			-	-	-	-	
부		고지거부	0	0	0	0	독립생계유지
모		고지거부	0	0	0	0	독립생계유지
총 계			238,814	31,602	-22,291	292,707	증감액: 53,893천원 (가액변동: -1,264천원)

소속	인천광역시 중구 의회사무과		직위	의원		성명	강후공
(단위 : 천원)							
본인과의 관계	재산의 종류	소재지 면적 등 권리의 명세	종전가액	변동액		현재가액	변동사유
				증가액 (실거래가격)	감소액 (실거래가격)		
▶ 토지(소계)			69,343	0	7,438	61,905	
본인	임야	제주특별자치도 서귀포시 안덕면 서광리 산 27-8번지 8,265.00㎡	69,343	0	7,438	61,905	변동 없음
▶ 건물(소계)			1,563,958	0	232,000	1,331,958	
본인	아파트	인천광역시 중구 중산동 한라비발디 건물 115.43㎡	456,000	0	149,000	307,000	공시가격변동
본인	상가	경기도 시흥시 정왕동 건물 192.89㎡	193,702	0	0	193,702	변동없음
본인	오피스텔	인천광역시 중구 운서동 메가스타 건물 46.00㎡	239,912	0	0	239,912	변동없음
본인	오피스텔	인천광역시 중구 운서동 메가스타 건물 45.95㎡	239,672	0	0	239,672	변동없음
모	아파트	인천광역시 중구 운서동 주공스카이빌7단지 건물 51.49㎡	195,000	0	83,000	112,000	공시및 실거래가격변동
모	오피스텔	인천광역시 중구 운서동 메가스타 건물 45.95㎡	239,672	0	0	239,672	변동없음
▶ 부동산에 관한 규정이 준용되는 권리와 자동차·건설기계·선박 및 항공기(소계)			5,000	0	2,000	3,000	
본인	자동차	2007년식 베라크루즈 배기량(2,959cc)	5,000	0	2,000	3,000	중고차가격하락
▶ 예금(소계)			390,346	54,266	43,586	401,026	



본인		(주)KEB하나은행 1,306(409 감소), 국민은행 31, 농협생명보험 68,822(2,618 증가), 농협손해보험 30,685(2,009 증가), 농협은행 30, 농협중앙회 202,369(5,517 감소), 산림조합중앙회 118(5 증가), 새마을금고중앙회 7,171(47 증가), 수협중앙회 1,034, 신한은행 39, 유안타증권 6, 흥국화재해상보험(주) 7,538(622 증가)	319,774	5,306	5,931	319,149	생활자금
배우자		AIA생명보험주식회사 4,783(332 증가), 국민은행 657(82 증가), 농협은행 17, 농협중앙회 9,942(545 증가), 메리츠화재해상보험(보험) 8,308(908 증가), 새마을금고중앙회 280(10 증가), 신한은행 35	22,145	3,732	1,855	24,022	
모		(주)KEB하나은행 312(11 증가), 농협중앙회 54,023(6,110 증가), 새마을금고중앙회 303(303 증가), 수협중앙회 3,217(3,004 증가)	48,427	45,228	35,800	57,855	
▶ 채무(소계)			630,618	82,877	15,997	697,498	
본인	금융채무	(주)KEB하나은행 70,000, 농협생명보험 25,000, 농협중앙회 441,498(6,880 증가)	529,618	22,877	15,997	536,498	대출금 상환
본인	건물임대채무	인천광역시 중구 운서동 메가스타 임대보증금	8,000	0	0	8,000	임대기간연장
본인	건물임대채무	경기도 시흥시 정왕동 임대보증금	18,000	0	0	18,000	임대기간연장
모	금융채무	(주)KEB하나은행 70,000, 새마을금고중앙회 60,000(60,000 증가)	70,000	60,000	0	130,000	생활자금대출
모	건물임대채무	인천광역시 중구 운서동 메가스타 임대보증금	5,000	0	0	5,000	임대기간연장
▶ 고지거부 및 등록제외사항			-	-	-	-	
장남		고지거부	0	0	0	0	독립생계유지
손자1		고지거부	0	0	0	0	독립생계유지

손자2		고지거부	0	0	0	0	독립생계유지
총 계			1,398,029	-28,611	269,027	1,100,391	증감액: -297,638천원 (가액변동: -241,438천원)

소속	인천광역시 중구 의회사무과		직위	의원		성명	김광호
(단위 : 천원)							
본인과의 관계	재산의 종류	소재지 면적 등 권리의 명세	종전가액	변동액		현재가액	변동사유
				증가액 (실거래가격)	감소액 (실거래가격)		
▶ 토지(소계)			1,172,567	0	84,965	1,087,602	
본인	답	인천광역시 중구 운북동 403-3번지 201.00㎡	54,250	0	2,915	51,335	
본인	도로	인천광역시 중구 중산동 1466-2번지 31.00㎡	3,550	0	190	3,360	
본인	전	인천광역시 중구 중산동 1466-3번지 1,287.00㎡	722,651	0	47,491	675,160	
본인	도로	인천광역시 중구 중산동 1466-4번지 115.00㎡	13,168	0	702	12,466	
본인	대지	인천광역시 중구 중산동 1466번지 500.00㎡	266,500	0	20,550	245,950	
본인	답	인천광역시 중구 중산동 1508번지 89.00㎡	19,402	0	409	18,993	
본인	답	충청남도 서산시 해미면 언암리 619번지 14,585.80㎡ 중 1,000.00㎡	11,800	0	700	11,100	
배우자	전	인천광역시 옹진군 북도면 시도리 198번지 1,421.00㎡ 중 355.25㎡	81,246	0	12,008	69,238	
▶ 건물(소계)			1,118,840	0	0	1,118,840	
본인	숙박시설	인천광역시 연수구 송도동 한라 웨스턴파크 송도 건물 21.75㎡	132,400	0	0	132,400	
본인	숙박시설	인천광역시 연수구 송도동 한라 웨스턴파크 송도 건물 27.06㎡	175,400	0	0	175,400	
본인	다세대주택(전세(임차)권)	인천광역시 중구 운북동 신한 건물 38.70㎡	40	0	0	40	

본인	단독주택	인천광역시 중구 중산동 건물 98.82㎡	278,000	0	0	278,000	
배우자	아파트	서울특별시 노원구 하계동 미성아파트 건물 72.17㎡	533,000	0	0	533,000	
▶ 부동산에 관한 규정이 준용되는 권리와 자동차·건설기계·선박 및 항공기(소계)			20,320	0	0	20,320	
배우자	자동차	2016년식 소나타 배기량(2,000cc)	10,000	0	0	10,000	
장남	자동차	2018년식 아반떼 배기량(1,580cc)	10,320	0	0	10,320	
▶ 예금(소계)			828,075	518,135	513,784	832,426	
본인		KB라이프생명보험(KB생명보험) 9,929(910 증가), NH투자증권 16, 국민은행 113,071(9,716 감소), 농협중앙회 13,019(5,301 감소), 대신증권 4, 삼성생명보험 18,043, 새마을금고중앙회 3,769(3,516 증가), 수협중앙회 5,052(210 증가), 신용협동조합중앙회 3,000(3,000 증가), 신한은행 11,500, 우체국 4,550(8,611 감소), 한국투자증권 834(88 증가)	198,691	8,260	24,164	182,787	주택청약저축 해지 및 예금 인출 등으로 잔액 변동
배우자		(주)KEB하나은행 70,762(48,139 증가), KB증권 100, 국민은행 3,957(600 증가), 농협은행 42(601 감소), 농협중앙회 3, 삼성생명보험 0(20,000 감소), 새마을금고중앙회 352,423(58,184 감소), 신한은행 35,745(35,263 증가)	457,815	397,679	392,462	463,032	
장남		(주)KEB하나은행 16,521(3,303 증가), KB증권 100, 국민은행 12,686(3,552 증가), 새마을금고중앙회 78,012(7,558 감소), 신한은행 6, 우리은행 2, 케이뱅크 0(100 감소), 토스뱅크(주) 4,045(4,045 증가), 한국투자증권 139(36 증가)	108,233	68,938	65,660	111,511	
차남		KB증권 100, 국민은행 7,689(1,361 증가), 새마을금고중앙회 50,010(10,000 증가), 신한은행 17,295(399 증가), 중소기업은행 2	63,336	43,258	31,498	75,096	

▶ 증권(소계)			3,590	1,183	65	4,708	
본인	상장주식	KB금융 34주	1,649	190	0	1,839	주식 가액증가로 금액 변동
본인	비상장주식	브이피 40주	200	0	0	200	
장남	상장주식	SK하이닉스 10주, 롯데렌탈 4주, 삼성전자 14주, 진원생명과학 15주, 테슬라 0.005848주(0.005848주 증가)	1,741	993	65	2,669	
▶ 채무(소계)			505,049	14,259	3,324	515,984	
본인	금융채무	국민은행 157,133(13,689 증가), 농협중앙회 29,834(570 증가), 새마을금고중앙회 214,000	386,708	14,259	0	400,967	
본인	건물임대채무	인천광역시 중구 중산동 임대보증금	10,000	0	0	10,000	
본인	건물임대채무	인천광역시 연수구 송도동 한라 웨스턴파크 송도 2건 임대보증금	3,550	0	0	3,550	
본인	토지임대채무	인천광역시 중구 중산동 1466-3번지 임대보증금	30,000	0	0	30,000	
배우자	금융채무	신한은행 71,467(3,324 감소)	74,791	0	3,324	71,467	
총 계			2,638,343	505,059	595,490	2,547,912	증감액: -90,431천원 (가액변동: -83,849천원)

소속	인천광역시 중구 의회사무과		직위	의원		성명	손은비
(단위 : 천원)							
본인과의 관계	재산의 종류	소재지 면적 등 권리의 명세	종전가액	변동액		현재가액	변동사유
				증가액 (실거래가격)	감소액 (실거래가격)		
▶ 건물(소계)			15,000	0	0	15,000	
부	근린생활시설(전세(임차)권)	경기도 안산시 상록구 월피동 1층 건물 160.22㎡	15,000	0	0	15,000	
▶ 부동산에 관한 규정이 준용되는 권리와 자동차·건설기계·선박 및 항공기(소계)			18,970	0	5,040	13,930	
본인	자동차	16년식 스포티지 배기량(1,995cc)	13,000	0	3,780	9,220	
부	자동차	2006년식 그랜저 배기량(2,656cc)	2,340	0	240	2,100	
부	자동차	2012년식 포터2 배기량(2,497cc)	3,630	0	1,020	2,610	
▶ 예금(소계)			7,637	12,173	3,609	16,201	
본인		(주)KEB하나은행 7(38 감소), 국민은행 152, 농협은행 1,000(999 증가), 메리츠화재해상보험(보험) 808(186 증가), 신한은행 1,835(1,631 증가), 우리은행 1, 우체국 9, 중소기업은행 0(4 감소)	1,038	2,817	43	3,812	생계
부		국민은행 50, 농협은행 20(20 증가), 농협중앙회 9,845(9,326 증가), 새마을금고중앙회 208(8 증가), 신용협동조합중앙회 52(1,798 감소), 에이스아메리칸화재해상보험 2,214(1,766 감소)	6,599	9,356	3,566	12,389	
▶ 증권(소계)			4	1	0	5	
본인	상장주식	대한해운보통주 1주, 웅진씽크빅보통주 1주	4	1	0	5	가격변동

본인	비상장주식	(주)에쓰알씨 100주(100주 증가)	0	0	0	0	가격변동
▶ 채무(소계)			88,746	44,589	14,849	118,486	
본인	금융채무	(주)KEB하나은행 40,160(8,587 감소), 신한은행 33,749(6,250 감소), 토스뱅크(주) 2,999(2,999 증가)	88,746	3,011	14,849	76,908	
부	금융채무	롯데카드 35,702(35,702 증가), 신용협동조합중앙회 5,876(5,876 증가)	0	41,578	0	41,578	
▶ 고지거부 및 등록제외사항			-	-	-	-	
모		고지거부	0	0	0	0	독립생계유지
조모		고지거부	0	0	0	0	타인부양
총 계			-47,135	-32,415	-6,200	-73,350	증감액: -26,215천원 (가액변동: -5,039천원)

소속	인천광역시 중구 의회사무과		직위	의원		성명	유효화
(단위 : 천원)							
본인과의 관계	재산의 종류	소재지 면적 등 권리의 명세	종전가액	변동액		현재가액	변동사유
				증가액 (실거래가격)	감소액 (실거래가격)		
▶ 건물(소계)			370,000	0	0	370,000	
본인	복합건물(주택 +상가)(전세(임차)권)	인천광역시 중구 운북동 1층 대지 43.78㎡ 건물 43.78㎡	20,000	0	0	20,000	
배우자	단독주택	인천광역시 중구 율목동 대지 145.50㎡ 건물 242.45㎡	350,000	0	0	350,000	
▶ 부동산에 관한 규정이 준용되는 권리와 자동차·건설기계·선박 및 항공기(소계)			48,580	0	1,000	47,580	
본인	자동차	2014년식 그랜저 배기량(2,359cc)	14,000	0	1,000	13,000	
본인	자동차	2023년식 토레스 배기량(1,497cc)	34,580	0	0	34,580	
▶ 현금(소계)			10,000	0	0	10,000	
본인		현금	10,000	0	0	10,000	
▶ 예금(소계)			109,947	13,091	24,049	98,989	
본인		(주)KB손해보험 76,107(5,665 증가), (주)KEB하나은행 6, 국민은행 0(5,600 감소), 농협중앙회 2,754(11,476 감소), 메리츠화재해상보험(보험) 1,350(648 증가), 새마을금고중앙회 8, 수협중앙회 1, 스탠다드차타드은행 98, 신용협동조합중앙회 199(321 감소), 신용협동조합중앙회 신용공제사업부 4,496(2,872 감소), 신한은행 36, 우리은행 198, 중소기업은행 528(39 증가)	99,698	8,850	22,767	85,781	공인중개사 사무소 운영등이 미진하여 수입원이 줄어들었음



배우자		국민은행 8,015(1,902 증가), 농협은행 354(568 감소), 농협중앙회 51(10 감소), 신용협동조합중앙회 274(137 증가), 신용협동조합중앙회 신용공제사업부 323(323 증가), 주식회사 카카오뱅크 49	7,282	3,066	1,282	9,066	공인중개사 사무소 운영등이 미진하여 수입원이 줄어들었음
모		새마을금고중앙회 4,142(1,175 증가)	2,967	1,175	0	4,142	
▶ 채무(소계)			286,667	0	39,972	246,695	
본인	금융채무	농협중앙회 19,195(29,872 감소), 중소기업은행 13,500(6,500 감소)	69,067	0	36,372	32,695	
배우자	금융채무	신용협동조합중앙회 114,000(3,600 감소)	117,600	0	3,600	114,000	
배우자	건물임대채무	인천광역시 중구 율목동 임대보증금	100,000	0	0	100,000	
▶ 고지거부 및 등록제외사항			-	-	-	-	
장남		고지거부	0	0	0	0	독립생계유지
총 계			251,860	13,091	-14,923	279,874	증감액: 28,014천원 (가액변동: -1,000천원)

소속	인천광역시 중구 의회사무과		직위	의원		성명	이종호
(단위 : 천원)							
본인과의 관계	재산의 종류	소재지 면적 등 권리의 명세	종전가액	변동액		현재가액	변동사유
				증가액 (실거래가격)	감소액 (실거래가격)		
▶ 토지(소계)			247,971	0	14,036	233,935	
배우자	답	충청남도 당진시 고대면 옥현리 109-4번지 1,126.80㎡ 중 563.40㎡	10,141	0	732	9,409	
배우자	답	충청남도 당진시 고대면 옥현리 109-5번지 1,053.70㎡ 중 526.85㎡	9,483	0	685	8,798	
배우자	임야	충청남도 당진시 수청동 345-2번지 681.00㎡	156,520	0	7,267	149,253	
배우자	임야	충청남도 당진시 수청동 산 345-1번지 311.00㎡	16,172	0	1,244	14,928	
부	임야	충청남도 당진시 시곡동 산 147번지 8,926.00㎡ 중 1,487.00㎡	18,141	0	1,189	16,952	
부	답	충청남도 당진시 우두동 896-1번지 2,037.00㎡ 중 339.50㎡	37,514	0	2,919	34,595	
▶ 건물(소계)			789,784	210,000	318,000	681,784	
본인	아파트	인천광역시 연수구 동춘동 동남아파트 건물 59.04㎡	194,000	0	57,000	137,000	
본인	사무실(전세(임차)권)	인천광역시 중구 도원동 건물 44.18㎡	10,000	0	0	10,000	
본인	아파트(전세(임차)권)	인천광역시 중구 신흥동3가 신흥아이파크 건물 0.00㎡ (건물 59.90㎡ 감소)	170,000	0	170,000	0	
본인	아파트(전세(임차)권)	인천광역시 중구 신흥동3가 신흥아이파크 건물 84.96㎡ (건물 84.96㎡ 증가)	0	210,000	0	210,000	
배우자	오피스텔	인천광역시 미추홀구 용현동 건물 21.68㎡	130,784	0	0	130,784	

부	아파트	인천광역시 연수구 동춘동 한양아파트 건물 68.36㎡	285,000	0	91,000	194,000	
▶ 부동산에 관한 규정이 준용되는 권리와 자동차·건설기계·선박 및 항공기(소계)			21,921	36,309	0	58,230	
본인	자동차	2015년식 제네시스 배기량(3,300cc)	19,060	0	0	19,060	
본인	자동차	2012년식 모닝 배기량(998cc)	2,861	0	0	2,861	
본인	자동차	2023년식 투싼 하이브리드 배기량(1,598cc) 증가	0	363 (363)	0	363	
배우자	자동차	2023년식 투싼 하이브리드 배기량(1,598cc) 증가	0	35,946 (35,946)	0	35,946	
▶ 예금(소계)			351,942	95,908	108,555	339,295	
본인		(주)KEB하나은행 189, KB증권 2, 교보생명보험 3,672, 국민은행 67(404 감소), 농협은행 0(1,097 감소), 농협중앙회 294(1,499 감소), 미래에셋증권 2, 새마을금고중앙회 41,553(5,193 증가), 스탠다드차타드은행 502, 신용협동조합중앙회 956(3 증가), 우리은행 6,956(962 증가), 중소기업은행 71(524 감소), 케이뱅크 100, 한국투자증권 103(1 증가)	51,832	7,159	4,524	54,467	소득증가(아들, 딸) 임차보증금, 차량구입 비사용
배우자		(주)KB손해보험 6,600, 교보생명보험 76,127(2,309 증가), 국민은행 11,754(57,144 감소), 농협은행 5,527(1,197 감소), 농협중앙회 4, 수협은행 13,264(1 증가), 수협중앙회 904(70 감소), 신용협동조합중앙회 10,076(4,375 증가), 우리은행 3,190(1,001 증가), 한화생명보험주식회사 16,536, 흥국화재해상보험(주) 35,430(2,856 증가)	227,281	19,273	67,142	179,412	
부		국민은행 7, 동양생명보험 12,549, 수협중앙회 1,700(346 감소)	14,602	0	346	14,256	
모		국민은행 816(11 증가), 수협중앙회 37,251(1,840 증가)	36,216	35,011	33,160	38,067	

장남		국민은행 26,305(21,239 증가), 농협은행 4,155(1,127 증가), 신용협동조합중앙회 30(30 증가), 우리은행 4,863(1,202 증가)	11,755	24,988	1,390	35,353	소득증가(아들, 딸) 임차보증금, 차량구입 비사용
차녀		(주)KEB하나은행 120(120 증가), 국민은행 4,600(2,376 증가), 농협은행 3,961(669 증가), 우리은행 3,890(2 증가), 주식회사 카카오뱅크 5,161(4,316 증가), 한국투자증권 8(1 증가)	10,256	9,477	1,993	17,740	
▶ 증권(소계)			76	32	0	108	
장남	상장주식	남선알미늄 1주	2	0	0	2	추가변동
차녀	상장주식	알파벳A주 0.0439주, 애플 0.217797주, 월트디즈니 0.009771주, 테슬라 0.02673주, 현대제철 1주	74	32	0	106	
▶ 채무(소계)			324,190	0	3,800	320,390	
본인		사인간채무	148,000	0	0	148,000	
본인	금융채무	농협은행 6,657(1,000 감소), 우리은행 59,733(2,800 감소), 중소기업은행 30,000	100,190	0	3,800	96,390	
본인	건물임대채무	인천광역시 연수구 동춘동 동남아파트 임대보증금	10,000	0	0	10,000	
배우자	금융채무	수협은행 63,000	63,000	0	0	63,000	
배우자	건물임대채무	인천광역시 미추홀구 용현동 임대보증금	3,000	0	0	3,000	
총 계			1,087,504	342,249	436,791	992,962	증감액: -94,542천원 (가액변동: -162,030천원)

소속	인천광역시 중구 의회사무과		직위	의원		성명	정동준
(단위 : 천원)							
본인과의 관계	재산의 종류	소재지 면적 등 권리의 명세	종전가액	변동액		현재가액	변동사유
				증가액 (실거래가격)	감소액 (실거래가격)		
▶ 건물(소계)			280,000	0	0	280,000	
본인	아파트	인천광역시 중구 신흥동2가 삼익아파트 건물 108.56㎡	230,000	0	0	230,000	
배우자	아파트(전세(임차)권)	인천광역시 중구 신흥동2가 삼익아파트 건물 108.00㎡	50,000	0	0	50,000	
▶ 예금(소계)			35,251	9,358	5,649	38,960	
본인		(주)KEB하나은행 8, 국민은행 1,404(18 감소), 농협중앙회 425(5,231 감소), 신용협동조합중앙회 60(60 증가), 신한은행 4,807(4,680 증가), 우리은행 261(261 증가)	7,213	5,311	5,559	6,965	급여 및 생활비 사용
배우자		(주)KB손해보험 2,430(360 증가), (주)KEB하나은행 1,203(774 증가), 국민은행 6, 농협은행 36(90 감소), 신용협동조합중앙회 30(30 증가), 신한은행 1, 중소기업은행 826(138 증가), 흥국화재해상보험(주) 27,463(2,745 증가)	28,038	4,047	90	31,995	
▶ 채무(소계)			151,809	0	22,332	129,477	
본인	금융채무	국민은행 129,477(2,332 감소)	131,809	0	2,332	129,477	
본인	건물임대채무	인천광역시 중구 신흥동2가 삼익아파트 임대보증금 감소	20,000	0	20,000	0	
총 계			163,442	9,358	-16,683	189,483	증감액: 26,041천원 (가액변동: 0천원)

소속	인천광역시 중구 의회사무과		직위	인천 중구의원		성명	한창한
(단위 : 천원)							
본인과의 관계	재산의 종류	소재지 면적 등 권리의 명세	종전가액	변동액		현재가액	변동사유
				증가액 (실거래가격)	감소액 (실거래가격)		
▶ 건물(소계)			450,000	365,000	0	815,000	
본인	아파트	인천광역시 중구 중산동 화성파크트립 건물 73.75㎡	350,000	0	0	350,000	
본인	아파트	인천광역시 서구 원당동 검단신도시 로제비앙 라포레 건물 79.35㎡ 중 6.61㎡ (건물 총면적 79.35㎡ 증가, 지분면적 6.61㎡ 증가)	0	182,500 (182,500)	0	182,500	공동명의
배우자	오피스텔	인천광역시 서구 청라동 리베라움 더레이크 건물 22.21㎡	100,000	0	0	100,000	
배우자	아파트	인천광역시 서구 원당동 검단신도시 로제비앙 라포레 건물 79.35㎡ 중 6.61㎡ (건물 총면적 79.35㎡ 증가, 지분면적 6.61㎡ 증가)	0	182,500 (182,500)	0	182,500	공동명의
▶ 부동산에 관한 규정이 준용되는 권리와 자동차·건설기계·선박 및 항공기(소계)			12,500	25,200	7,000	30,700	
본인	자동차	2011년식 그랜드카니발 배기량(3,000cc) 감소	4,500	0	4,500 (100)	0	
본인	자동차	2011년식 투싼 배기량(1,200cc) 감소	2,000	0	2,000 (4,150)	0	
본인	자동차	2017년식 그랜저ig 배기량(3,000cc) 증가	0	12,000 (14,300)	0	12,000	
본인	자동차	2023년식 캐스퍼 배기량(1,000cc) 증가	0	13,200 (14,200)	0	13,200	
배우자	자동차	2018년식 이쿼녹스 배기량(1,598cc)	6,000	0	500	5,500	
▶ 예금(소계)			59,229	19,387	1,065	77,551	

본인		(주)카카오페이증권 9(9 증가), NH투자증권 0(403 감소), 교보생명보험 18,077(122 증가), 국민은행 0(640 감소), 농협은행 0(21 감소), 새마을금고중앙회 2, 수협은행 266(11 증가), 주식회사 카카오뱅크 0(1 감소), 한화생명보험주식회사 1,243(257 증가)	20,263	399	1,065	19,597	
배우자		(주)KB손해보험 950(334 증가), (주)KEB하나은행 403, AIA생명보험주식회사 592(96 증가), 국민은행 3,950(1,893 증가), 동양생명보험 1,336(553 증가), 롯데손해보험 319(128 증가), 에이비엘생명보험 15,900(1,800 증가), 우리은행 16,422(11,422 증가), 한화생명보험주식회사 13,415(2,268 증가), 흥국화재해상보험(주) 4,667(494 증가)	38,966	18,988	0	57,954	학원소득
▶ 증권(소계)			36,769	19,828	36,769	19,828	
본인	상장주식	SCI평가정보 0주(9,282주 감소), SK디앤디 744주(744주 증가), 지니뮤직 0주(4주 감소)	36,769	19,828	36,769	19,828	개인투자
▶ 채무(소계)			682,253	0	271,355	410,898	
본인	금융채무	(주)KEB하나은행 0(35,833 감소), 국민은행 0(137,859 감소), 수협은행 353,101(9,471 감소), 신한은행 14,397(85,792 감소)	636,453	0	268,955	367,498	
배우자	금융채무	우리은행 43,400(2,400 감소)	45,800	0	2,400	43,400	
▶ 고지거부 및 등록제외사항			-	-	-	-	
부		고지거부	473,600	0	473,600	0	독립생계유지
모		고지거부	729,652	0	729,652	0	독립생계유지
총 계			1,079,497	429,415	976,731	532,181	증감액: -547,316천원 (가액변동: -500천원)

소속	인천광역시 동구 의회사무과		직위	의원		성명	유옥분
(단위 : 천원)							
본인과의 관계	재산의 종류	소재지 면적 등 권리의 명세	종전가액	변동액		현재가액	변동사유
				증가액 (실거래가격)	감소액 (실거래가격)		
▶ 건물(소계)			230,533	238,000	230,533	238,000	
본인	아파트(분양권)	인천광역시 동구 송림동 185번지 송림 파크 푸르지오 건물 0.00㎡ (건물 70.17㎡ 감소)	230,533	0	230,533	0	소유권 전환으로 인한 분양권 상실
본인	아파트	인천광역시 동구 송림동 동인천역 파크푸르지오 건물 70.17㎡ (건물 70.17㎡ 증가)	0	238,000 (238,000)	0	238,000	분양권 소유권 전환
▶ 부동산에 관한 규정이 준용되는 권리와 자동차·건설기계·선박 및 항공기(소계)			2,916	0	326	2,590	
본인	자동차	2010년식 소나타(YF) 배기량(1,999cc)	2,916	0	326	2,590	
▶ 예금(소계)			73,505	8,512	20,071	61,946	
본인		(주)KEB하나은행 31, DB생명보험(주) 3,440(498 증가), DB손해보험(주) 9,677(1,295 증가), 국민은행 4,238(18,006 감소), 농협은행 1,846(874 증가), 새마을금고중앙회 2,130(989 증가), 새마을금고중앙회 공제사업부 0(750 감소), 신용협동조합중앙회 164(1,301 감소), 신한은행 37,284(4,216 증가), 우체국 3,126(626 증가), 중소기업은행 10	73,505	8,512	20,071	61,946	기타 생활비 지출
총 계			306,954	246,512	250,930	302,536	증감액: -4,418천원 (가액변동: -326천원)



소속	인천광역시 동구 의회사무과		직위	의원		성명	김중호
(단위 : 천원)							
본인과의 관계	재산의 종류	소재지 면적 등 권리의 명세	종전가액	변동액		현재가액	변동사유
				증가액 (실거래가액)	감소액 (실거래가액)		
▶ 건물(소계)			145,000	0	0	145,000	
본인	아파트	인천광역시 동구 송현동 송현주공솔빛마을 건물 46.92㎡	145,000	0	0	145,000	
▶ 부동산에 관한 규정이 준용되는 권리와 자동차·건설기계·선박 및 항공기(소계)			0	670	0	670	
배우자	자동차	2016년식 아반테AD 1.6GDI 모던 배기량(1,591cc) 증가	0	670 (670)	0	670	
▶ 예금(소계)			18,328	9,140	7,814	19,654	
본인		(주)KEB하나은행 1,788(1,595 증가), 농협은행 6(2,069 감소), 농협중앙회 77(2,553 감소), 삼성생명보험 7,453(1,337 증가), 새마을금고중앙회 124(4 증가), 신한은행 3,998(3,190 감소), 우리은행 3, 주식회사 카카오뱅크 0(2 감소), 한국투자증권 110(109 증가)	18,328	3,045	7,814	13,559	가계 지출
배우자		새마을금고중앙회 218(218 증가), 신용협동조합중앙회 300(300 증가), 신한은행 5,547(5,547 증가), 주식회사 카카오뱅크 30(30 증가)	0	6,095	0	6,095	
▶ 증권(소계)			69,692	55,243	69,692	55,243	
본인	상장주식	다날 0주(3,512주 감소), 삼성전자 0주(330주 감소), 안랩 0주(508주 감소), 지오릿에너지 25,283주(25,283주 증가)	69,692	55,243	69,692	55,243	주식 매각
▶ 채무(소계)			63,493	171,616	25,993	209,116	

본인	금융채무	농협은행 37,500(6,000 감소), 한국투자증권 0(19,993 감소)	63,493	0	25,993	37,500	
배우자	금융채무	공무원연금공단 28,000(28,000 증가), 신한은행 122,000(122,000 증가), 주식회사 카카오뱅크 21,616(21,616 증가)	0	171,616	0	171,616	
▶ 고지거부 및 등록제외사항			-	-	-	-	
부		고지거부	0	0	0	0	독립생계유지
모		고지거부	0	0	0	0	독립생계유지
총 계			169,527	-106,563	51,513	11,451	증감액: -158,076천원 (가액변동: 0천원)

소속	인천광역시 동구 의회사무과		직위	의원		성명	오수연
(단위 : 천원)							
본인과의 관계	재산의 종류	소재지 면적 등 권리의 명세	종전가액	변동액		현재가액	변동사유
				증가액 (실거래가격)	감소액 (실거래가격)		
▶ 건물(소계)			153,000	0	0	153,000	
본인	아파트	인천광역시 동구 송림동 송림주공 건물 59.34㎡	153,000	0	0	153,000	
▶ 부동산에 관한 규정이 준용되는 권리와 자동차·건설기계·선박 및 항공기(소계)			44,000	0	4,000	40,000	
본인	자동차	2014년식 쏘렌토 배기량(1,995cc)	13,000	0	2,000	11,000	
장남	자동차	2018년식 GLA220 배기량(1,991cc)	31,000	0	2,000	29,000	
▶ 예금(소계)			44,132	0	0	44,132	
본인		(주)KB손해보험 34,908, 신한은행 1,746, 우리은행 6, 중소기업은행 179, 흥국화재해상보험(주) 1,807	38,646	0	0	38,646	변동사유없음
장남		(주)KB손해보험 122, 국민은행 3,816, 새마을금고중앙회 1,385, 주식회사 카카오뱅크 158, 중소기업은행 5	5,486	0	0	5,486	
▶ 채무(소계)			159,547	0	4,831	154,716	
본인	금융채무	신한은행 21,000(4,831 감소), 중소기업은행 1,865, 한국주택금융공사 105,074	132,770	0	4,831	127,939	
장남	금융채무	삼성카드 26,777	26,777	0	0	26,777	
▶ 고지거부 및 등록제외사항			-	-	-	-	
장녀		고지거부	0	0	0	0	독립생계유지
총 계			81,585	0	-831	82,416	증감액: 831천원 (가액변동: -4,000천원)

소속	인천광역시 동구 의회사무과		직위	의원		성명	원태근
(단위 : 천원)							
본인과의 관계	재산의 종류	소재지 면적 등 권리의 명세	종전가액	변동액		현재가액	변동사유
				증가액 (실거래가격)	감소액 (실거래가격)		
▶ 토지(소계)			131,206	0	12,069	119,137	
장녀	대지	경기도 김포시 양촌읍 구래리 254.00㎡	123,672	0	11,480	112,192	공시지가 변동으로 인한 가액변동
장녀	도로	경기도 김포시 양촌읍 구래리 1,067.00㎡ 중 45.72㎡	7,534	0	589	6,945	공시지가 변동으로 인한 가액변동
▶ 건물(소계)			464,000	0	41,000	423,000	
본인	아파트	인천광역시 동구 송림동 송림풍림아이원아파트 건물 114.53㎡	289,000	0	36,000	253,000	공시지가 변동으로 인한 가액변동
장녀	단독주택	경기도 김포시 양촌읍 구래리 대지 49.05㎡ 건물 98.10㎡	175,000	0	5,000	170,000	공시지가 변동으로 인한 가액변동
▶ 부동산에 관한 규정이 준용되는 권리와 자동차·건설기계·선박 및 항공기(소계)			37,215	0	2,314	34,901	
본인	자동차	2018년식 미니쿠퍼 배기량(1,496cc)	135	0	9	126	차량 감가로 인한 가액변동
본인	자동차	2019년식 팰리세이드 배기량(3,778cc)	18,441	0	591	17,850	차량 감가로 인한 가액변동
본인	자동차	2016년식 레이 배기량(998cc)	2,682	0	392	2,290	차량 감가로 인한 가액변동
장녀	자동차	2018년식 미니쿠퍼 배기량(1,496cc)	13,275	0	930	12,345	차량 감가로 인한 가액변동
장녀	자동차	2016년식 레이 배기량(998cc)	2,682	0	392	2,290	차량 감가로 인한 가액변동
▶ 예금(소계)			169,177	61,042	58,265	171,954	

본인		동양생명보험 1,560(360 증가), 메리츠화재해상보험(보험) 612(432 증가), 삼성생명보험 54,410(3,590 증가), 새마을금고중앙회 공제사업부 3,976, 신용협동조합중앙회 11, 신한은행 6,281(826 증가), 한국투자증권 8(9,118 감소)	70,768	6,737	10,647	66,858	생활비 지출 및 근로소득 등의 기타소득
배우자		(주)KB손해보험 525(371 증가), 교보생명보험 8,424, 국민은행 5, 농협손해보험 107(107 증가), 농협은행 9,467(2,129 증가), 롯데손해보험 51(51 증가), 미래에셋증권 5, 새마을금고중앙회 45,937(8,387 증가), 새마을금고중앙회 공제사업부 965(270 증가), 신용협동조합중앙회 11, 신한은행 9, 우체국 15,102(201 증가)	69,092	44,086	32,570	80,608	
장녀		농협은행 1, 롯데손해보험 47(47 증가), 신용협동조합중앙회 2,072(444 증가), 신용협동조합중앙회 신용공제사업부 1,150(600 증가), 신한은행 16,746(7,305 감소), 약사(AXA)손해보험 1,380(226 증가), 토스증권(주) 2, 흥국화재해상보험(주) 3,090(1,159 증가)	29,317	10,219	15,048	24,488	
▶ 증권(소계)			8,299	0	3,585	4,714	
본인	상장주식	삼성전자 60주(90주 감소)	8,295	0	3,585	4,710	투자 규모 축소 및 주가 하락
장녀	상장주식	대우건설보통주 1주	4	0	0	4	
▶ 채무(소계)			372,750	22,353	11,008	384,095	
본인	금융채무	삼성생명보험 17,910(17,910 증가), 신한은행 150,265(1,115 증가)	149,150	22,353	3,328	168,175	신규 가계 대출
장녀	금융채무	신용협동조합중앙회 215,920(7,680 감소)	223,600	0	7,680	215,920	채무 상환
▶ 고지거부 및 등록제외사항			-	-	-	-	

장남		고지거부	0	0	0	0	독립생계유지
손자1		고지거부	0	0	0	0	독립생계유지
손자2		고지거부	0	0	0	0	독립생계유지
손녀1		고지거부	0	0	0	0	독립생계유지
총 계			437,147	38,689	106,225	369,611	증감액: -67,536천원 (가액변동: -55,383천원)

소속	인천광역시 동구 의회사무과		직위	의원		성명	윤재실
(단위 : 천원)							
본인과의 관계	재산의 종류	소재지 면적 등 권리의 명세	종전가액	변동액		현재가액	변동사유
				증가액 (실거래가격)	감소액 (실거래가격)		
▶ 토지(소계)			67,488	0	3,838	63,650	
본인	대지	인천광역시 동구 화수동 76.00㎡	67,488	0	3,838	63,650	공시지가 변경으로 인한 가액변동
▶ 건물(소계)			160,800	0	10,155	150,645	
본인	단독주택	인천광역시 동구 화수동 건물 49.09㎡	63,200	0	2,200	61,000	공시지가 변경으로 인한 가액변동
배우자	아파트	인천광역시 동구 화수동 미륵아파트 건물 49.80㎡	97,600	0	7,955	89,645	공시지가 변경으로 인한 가액변동
▶ 부동산에 관한 규정이 준용되는 권리와 자동차·건설기계·선박 및 항공기(소계)			14,791	0	5,741	9,050	
본인	자동차	2015년식 모닝 배기량(1,800cc) 감소	4,221	0	4,221 (4,000)	0	차량감가로 인한 가액변동
배우자	자동차	2013년식 쏘렌토 배기량(2,000cc)	10,570	0	1,520	9,050	차량감가로 인한 가액변동
▶ 예금(소계)			234,570	128,262	81,000	281,832	

본인		DB손해보험(주) 44,120(4,632 증가), 농협은행 10, 동양생명보험 2,300(1,200 증가), 디지비생명보험(주) 10,878(3,626 증가), 메리츠화재해상보험(보험) 250(250 증가), 미래에셋증권 3, 새마을금고중앙회 1,036(2,653 감소), 신한라이프생명보험 19,786(1,058 증가), 신한은행 87,312(19,410 감소), 약사(AXA)손해보험 0(1,513 감소), 에이비엘생명보험 3,231(1,108 증가), 우체국 2,988, 주식회사 카카오뱅크 1,125(67 감소), 푸본현대생명보험주식회사 613(613 증가), 한화생명보험주식회사 4,359(755 증가), 현대해상화재보험 1,419(496 증가)	189,335	56,064	65,969	179,430	배우자의 근로소득 및 예금이자 등
배우자		(주)KEB하나은행 20, 교보라이프플래닛생명보험 6,880(960 증가), 국민은행 18, 미래에셋증권 66, 삼성생명보험 9,900, 새마을금고중앙회 2,727(15 증가), 신용협동조합중앙회 31,736(6,031 증가), 신한은행 50,000(50,000 증가), 약사(AXA)손해보험 1,006(192 증가), 주식회사 카카오뱅크 0(21 감소), 케이뱅크 15(10 감소), 키움증권 34	45,235	72,198	15,031	102,402	
▶ 증권(소계)			78,016	37,666	67,241	48,441	
배우자	상장주식	DB하이텍보통주 39주(100주 감소), 두산퓨얼셀보통주 59주, 에스케이하이닉스보통주 62주, 에이치디현대인프라코어보통주 4,000주(4,000주 증가), 현대두산인프라코어보통주 0주(8,000주 감소), 현대위아보통주 50주	78,016	37,386	67,241	48,161	주식 매매 및 매도
배우자	비상장주식	동화은행 56주(56주 증가)	0	280	0	280	
▶ 고지거부 및 등록제외사항			-	-	-	-	
장남		고지거부	0	0	0	0	독립생계유지
총 계			555,665	165,928	167,975	553,618	증감액: -2,047천원 (가액변동: -10,970천원)



소속	인천광역시 동구 의회사무과		직위	의원		성명	이영복
(단위 : 천원)							
본인과의 관계	재산의 종류	소재지 면적 등 권리의 명세	종전가액	변동액		현재가액	변동사유
				증가액 (실거래가격)	감소액 (실거래가격)		
▶ 건물(소계)			318,000	0	10,000	308,000	
본인	아파트	인천광역시 동구 송림동 삼익아파트 건물 99.27㎡	128,000	0	10,000	118,000	공시지가 변경으로 인한 가액변동
장남	아파트(전세(임 차)권)	인천광역시 서구 왕길동 검단e편한세상아파트 건물 158.00㎡	190,000	0	0	190,000	공시지가 변경으로 인한 가액변동
▶ 부동산에 관한 규정이 준용되는 권리와 자동차·건설기계·선박 및 항공기(소계)			12,762	0	1,512	11,250	
장남	자동차	2013년식 피아트 500 배기량(1,368cc)	3,681	0	361	3,320	차량 감가로 인한 가액변동
장남	자동차	2014년식 그랜저 배기량(2,997cc)	9,081	0	1,151	7,930	차량 감가로 인한 가액변동
▶ 예금(소계)			111,885	24,790	40,825	95,850	
본인		(주)KB손해보험 2,250(360 증가), 교보생명보험 27,752(2,942 증가), 농협은행 3,775(45 증가), 새마을금고중앙회 938(36 증가), 신용협동조합중앙회 56(2 증가), 신한은행 9,339(19,904 감소), 씨티은행 46(203 감소)	60,878	4,240	20,962	44,156	기타 생활비 지출
배우자		교보생명보험 7,068, 국민은행 487, 농협은행 2,237(579 증가), 신용협동조합중앙회 9,675(820 증가), 신한은행 1,998(8,519 감소)	28,585	1,487	8,607	21,465	
모		농협은행 45, 농협중앙회 369(178 증가), 우체국 0(2 감소)	238	178	2	414	

장남		국민은행 47, 농협은행 47(1,575 감소), 농협중앙회 195, 메리츠화재해상보험(보험) 8,967(1,584 증가), 삼성화재해상보험 40(40 증가), 수협은행 624(624 증가), 수협중앙회 180(180 증가), 신한라이프생명보험 1,365(1,365 증가), 신한은행 18,260(5,400 증가), 우체국 5, 웰컴저축은행 57(1 증가), 주식회사 카카오뱅크 16(12 증가), 중소기업은행 12	22,184	18,885	11,254	29,815	기타 생활비 지출
▶ 중권(소계)			3	0	0	3	
장남	상장주식	한화생명보험보통주 1주	3	0	0	3	가액변동 없음
▶ 채무(소계)			553,648	130,592	233,261	450,979	
본인	금융채무	교보생명보험 2,000, 농협은행 23,280(9,960 감소), 씨티은행 75,045(2,795 감소)	113,080	0	12,755	100,325	채무 상환
배우자	금융채무	교보생명보험 5,300, 신한은행 17,000(6,000 감소)	28,300	0	6,000	22,300	채무 상환
장남	금융채무	농협은행 146,000, 동양생명보험 0(85,800 감소), 롯데캐피탈 37,179(7,547 감소), 새마을금고중앙회 0(119,076 감소), 수협은행 130,592(130,592 증가), 신한은행 14,583(2,083 감소)	412,268	130,592	214,506	328,354	채무 상환 및 추가 가계대출
총 계			-110,998	-105,802	-180,924	-35,876	증감액: 75,122천원 (가액변동: -11,512천원)

소속	인천광역시 동구 의회사무과		직위	의원		성명	장수진
(단위 : 천원)							
본인과의 관계	재산의 종류	소재지 면적 등 권리의 명세	종전가액	변동액		현재가액	변동사유
				증가액 (실거래가격)	감소액 (실거래가격)		
▶ 토지(소계)			313,472	0	19,837	293,635	
부	대지	경기도 안성시 삼죽면 내강리 1,782.00㎡	228,096	0	14,434	213,662	공시지가 반영에 따른 감소
부	대지	경기도 안성시 삼죽면 내강리 667.00㎡	85,376	0	5,403	79,973	공시지가 반영에 따른 감소
▶ 건물(소계)			974,074	41	211,000	763,115	
배우자	아파트	인천광역시 서구 경서동 건물 101.98㎡	520,000	0	171,000	349,000	공시지가 반영에 따른 감소
배우자	아파트	인천광역시 동구 송림동 송림풍림아이원아파트 건물 114.53㎡	300,000	0	37,000	263,000	공시지가 반영에 따른 감소
부	단독주택	경기도 안성시 삼죽면 내강리 건물 58.84㎡	7,074	41	0	7,115	공시지가 반영에 따른 증가
부	아파트(전세(임차)권)	인천광역시 동구 송림동 송림휴먼시아 건물 59.75㎡	40,000	0	0	40,000	변화 없음
모	다세대주택	인천광역시 부평구 부평동 건물 58.37㎡	107,000	0	3,000	104,000	공시지가 반영에 따른 감소
▶ 부동산에 관한 규정이 준용되는 권리와 자동차·건설기계·선박 및 항공기(소계)			26,550	0	2,490	24,060	
배우자	자동차	2016년식 싼타페 2.2 2WD 배기량(2,199cc)	12,700	0	1,640	11,060	보험사 잔존가치 하락에 따른 감소
배우자	자동차	2018년식 올뉴모닝(2017) 배기량(998cc)	6,650	0	450	6,200	보험사 잔존가치 하락에 따른 감소
부	자동차	2019년식 스파크 1.0 배기량(999cc)	6,300	0	300	6,000	보험사 잔존가치 하락에 따른 감소

모	자동차	2008년식 포터 II 배기량(2,497cc)	900	0	100	800	보험사 잔존가치 하락에 따른 감소
▶ 예금(소계)			408,512	138,297	189,675	357,134	
본인		(주)KB손해보험 1,334(1,334 증가), (주)카카오페이증권 0(18 감소), DB손해보험(주) 0(1,120 감소), NH투자증권 8, 국민은행 200(100 증가), 미래에셋증권 134, 삼성화재해상보험 24,049(1,032 증가), 새마을금고중앙회 5,580(403 증가), 새마을금고중앙회 공제사업부 0(450 감소), 송림중앙신협 697(371 증가), 신용협동조합중앙회 50(50 증가), 신한은행 27, 우리은행 2,165(109 증가)	32,433	3,766	1,955	34,244	지출 증가(세금 증가에 따른 세금 납부, 카드 사용, 각종 지출 증가)와 부모님의 예금액 증가, 기타 사용 지출 증가로 변동이 발생함.
배우자		국민은행 143,240(91,817 감소), 두산인프라코어신용협동조합 4,275(138 증가), 미래에셋증권 29,550(26,119 증가), 새마을금고중앙회 50,000(50,000 증가), 신한은행 2,649(577 증가), 하나증권 1,539(45,383 감소), 현대해상화재보험 26,404(1,653 증가)	316,370	78,487	137,200	257,657	
부		KB증권 7, 농협은행 7, 농협중앙회 6,800(4,493 증가), 삼성화재해상보험 4,450(600 증가), 새마을금고중앙회 7, 신용협동조합중앙회 722(175 증가)	6,725	5,268	0	11,993	
모		농협중앙회 50,366(264 증가), 새마을금고중앙회 공제사업부 2,194(223 증가), 수협중앙회 441(289 증가), 신용협동조합중앙회 239(520 감소)	52,984	50,776	50,520	53,240	
▶ 증권(소계)			130,776	37,246	17,480	150,542	
본인	상장주식	키위미디어그룹 30주	24	2	0	26	장기 보유한 두산인프라코어 주식 일부를 매각하여 주식수량이 줄어들고, 신규로 LG이노텍, 소니드 등에 주식을 구입하여 주식 보유 금액이 증가함.
배우자	상장주식	LG이노텍 100주(100주 증가), 두산중공업 4,719주, 소니드 5,000주(2,260주 감소), 두산중공업 4,719주, 소니드 5,500주(5,500주 증가)	130,752	37,244	17,480	150,516	
▶ 채무(소계)			725,888	0	5,991	719,897	

배우자	금융채무	국민은행 166,259(3,489 감소)	169,748	0	3,489	166,259	대출금 일부 상환에 따른 감소
배우자	건물임대채무	인천광역시 서구 경서동 임대보증금	350,000	0	0	350,000	변화 없음
부	금융채무	JB우리캐피탈 4,438(2,502 감소), 농협중앙회 95,000	101,940	0	2,502	99,438	대출금 일부 상환에 따른 감소
모	금융채무	수협중앙회 94,200	94,200	0	0	94,200	변화없음
모	건물임대채무	인천광역시 부평구 부평동 임대보증금	10,000	0	0	10,000	변화없음
총 계			1,127,496	175,584	434,491	868,589	증감액: -258,907천원 (가액변동: -230,924천원)

소속	인천광역시 동구 의회사무과		직위	의원		성명	최훈
(단위 : 천원)							
본인과의 관계	재산의 종류	소재지 면적 등 권리의 명세	종전가액	변동액		현재가액	변동사유
				증가액 (실거래가격)	감소액 (실거래가격)		
▶ 건물(소계)			541,000	0	0	541,000	
배우자	복합건물(주택 +상가)	인천광역시 동구 송현동 대지 55.00㎡ 건물 112.90㎡	198,000	0	0	198,000	변동없음
배우자	아파트	인천광역시 서구 경서동 가이아상베르2차 건물 59.56㎡ (건물 0.01㎡ 감소)	198,000	0	0	198,000	변동없음
장남	창고	인천광역시 동구 화수동 건물 26.00㎡	21,000	0	0	21,000	변동없음
장녀	다세대주택	인천광역시 동구 송현동 초롱마을 대지 177.00㎡ 중 22.12㎡ 건물 59.67㎡	124,000	0	0	124,000	변동없음
▶ 부동산에 관한 규정이 준용되는 권리와 자동차·건설기계·선박 및 항공기(소계)			19,860	0	1,350	18,510	
본인	자동차	2011년식 라쎄티프리미어 1.8 배기량(1,796cc)	2,250	0	90	2,160	차량 감가로 인한 가액변동
배우자	자동차	2016년식 아우디A6 배기량(1,968cc)	17,610	0	1,260	16,350	차량 감가로 인한 가액변동
▶ 예금(소계)			307,669	23,710	37,010	294,369	

본인	(주)KEB하나은행 0(27 감소), AIA생명보험주식회사 0(2,448 감소), 국민은행 4(4 증가), 농협은행 0(1 감소), 농협중앙회 20, 롯데손해보험 3,592(441 증가), 메리츠화재해상보험(보험) 1,215(297 증가), 미래에셋생명보험 13,476, 삼성생명보험 826(19 증가), 신용협동조합중앙회 23, 신한라이프생명보험 8,320(5,160 감소), 신한은행 21, 에이스아메리칸화재해상보험 8,496(220 증가), 우리은행 0(25 감소), 주식회사 카카오뱅크 1, 중소기업은행 8(1 증가), 현대해상화재보험 2,669(876 증가)	44,474	4,199	10,002	38,671	가계 자금 지출로 인한 예금액 감소
배우자	(주)KB손해보험 0(2,720 감소), (주)KEB하나은행 261(260 증가), DB금융투자 1(1 증가), DB손해보험(주) 35(550 감소), KB증권 18(7 증가), NH투자증권 30(15 증가), 교보생명보험 9,514(216 증가), 교보자산신탁 주식회사 195,000, 국민은행 6(5,011 감소), 농협은행 2(1 증가), 동양생명보험 115(115 증가), 롯데손해보험 3,392(969 증가), 미래에셋생명보험 4,076(457 증가), 미래에셋증권 12, 삼성생명보험 2,184(548 감소), 신용협동조합중앙회 1,003(3 증가), 신용협동조합중앙회 신용공제사업부 204(204 증가), 신한금융투자(주) 15(26 감소), 신한라이프생명보험 2(1,351 감소), 신한은행 27(9 증가), 유안타증권 6, 주식회사 카카오뱅크 171(73 감소), 키움증권 292(7,037 감소), 하나증권 2, 한국교직원공제회 9,702(2,684 증가), 한국투자증권 61(268 감소), 한화손해보험 1,330(311 증가), 흥국화재해상보험(주) 5,618(796 증가)	244,615	6,120	17,656	233,079	
모	농협중앙회 13,351(5,658 증가)	7,693	5,658	0	13,351	

장남		(주)KEB하나은행 100, 국민은행 2,600(2,593 증가), 농협은행 0(1,100 감소), 농협중앙회 8(6 감소), 신용협동조합중앙회 1, 주식회사 카카오뱅크 246(246 증가), 키움증권 0(27 감소), 토스뱅크(주) 27(27 증가), 하나증권 131	1,380	2,866	1,133	3,113	가계 자금 지출로 인한 예금액 감소
장녀		DB손해보험(주) 416(384 증가), 국민은행 501(6,856 감소), 신용협동조합중앙회 17, 신한은행 5(4 감소), 주식회사 카카오뱅크 4,015(3,277 증가), 하나증권 1, 한국투자증권 1,200(153 감소)	9,507	4,867	8,219	6,155	
▶ 증권(소계)			3,802	753	2,585	1,970	
본인	상장주식	이아이디 12주	10	6	0	16	주가 변동 및 투자규모 축소
본인	비상장주식	자강 10,225주(10,225주 증가)	0	0	0	0	
배우자	상장주식	HMM 0주(4주 감소), LG전자1우선주 0주(4주 감소), 나이키 0.013674주, 삼성전자1우선주 0주(3주 감소), 삼성전자보통주 0주(11주 감소), 서연탐메탈 10주(10주 증가), 셀트리온헬스케어 0주(5주 감소), 에스케이디스크버리보통주 0주(1주 감소), 영풍제지보통주 10주(10주 증가), 카카오뱅크보통주 0주(8주 감소), 프로스테믹스 0주(7주 감소), 현대자동차보통주 0주(7주 감소)	2,583	72	2,582	73	
장남	상장주식	이아이디 22주	18	12	0	30	
장녀	상장주식	KGETS 1주, LG전자 6주, 대상 3주, 롯데렌탈 3주, 서연탐메탈 97주(97주 증가), 이노션 8주(4주 증가), 이아이디 59주, 현대차 2주	1,191	663	3	1,851	
▶ 채무(소계)			677,953	183,318	135,033	726,238	



본인	금융채무	(주)KEB하나은행 0(16,666 감소), KB국민카드 12,478(2,914 증가), 롯데손해보험 1,212(42 증가), 미래에셋생명보험 28,970(100 감소), 신한카드 0(2,597 감소), 중소기업은행 37,820(1,080 감소), 하나카드 4,435(6,926 감소)	109,328	12,520	36,933	84,915	생활가계대출
배우자	금융채무	(주)KEB하나은행 122,250(122,250 증가), SBI저축은행 0(84,120 감소), 교보생명보험 5,920(800 증가), 국민은행 13,915(4,508 감소), 미래에셋생명보험 590, 삼성생명보험 1,600(300 감소), 신용협동조합중앙회 136,900(1,210 감소), 신한카드 0(7,962 감소), 한국교직원공제회 70,148(47,748 증가)	278,625	170,798	98,100	351,323	후취담보대출
배우자	건물임대채무	인천광역시 서구 경서동 건물 임대보증금	180,000	0	0	180,000	건물 임대 채권
장녀	건물임대채무	인천광역시 동구 송현동 건물 임대보증금	110,000	0	0	110,000	건물 임대 채권
총 계			194,378	-158,855	-94,088	129,611	증감액: -64,767천원 (가액변동: -1,106천원)

소속	인천광역시 미추홀구 의회사무국		직위	의원		성명	배상특
(단위 : 천원)							
본인과의 관계	재산의 종류	소재지 면적 등 권리의 명세	종전가액	변동액		현재가액	변동사유
				증가액 (실거래가격)	감소액 (실거래가격)		
▶ 건물(소계)			50,000	70,000	50,000	70,000	
본인	다세대주택	인천광역시 미추홀구 도화동 건물 109.42㎡ (건물 109.42㎡ 증가)	0	70,000 (70,000)	0	70,000	주택 매입
배우자	연립주택(전세(임차)권)	인천광역시 남구 도화동 건물 0.00㎡ (건물 72.60㎡ 감소)	50,000	0	50,000	0	배우자 주택매입으로 전세임차권 상실
▶ 예금(소계)			135,281	24,449	58,000	101,730	
본인		(주)KEB하나은행 791(788 증가), 국민은행 71(21,619 감소), 농협은행 37(66 감소), 농협중앙회 5, 삼성생명보험 2,550(1,800 증가), 새마을금고중앙회 19,040(19,114 감소), 신용협동조합중앙회 12, 신한은행 1,866(1,364 증가), 흥국화재해상보험(주) 33,182(2,292 증가)	92,109	18,255	52,810	57,554	정기적금, 보험료 납입으로 예금증가. 일반 자유예금은 감소
배우자		(주)KEB하나은행 2,207(260 증가), 국민은행 1,380(1,447 감소), 새마을금고중앙회 1,629(1,217 증가), 수협중앙회 4, 신한은행 20(2,181 감소), 우리은행 618(1,501 감소), 우체국 2, 현대해상화재보험 3,134(783 증가), 흥국화재해상보험(주) 23,138(1,594 증가)	33,407	3,874	5,149	32,132	
장남		국민은행 987(70 증가), 농협중앙회 8, 새마을금고중앙회 2, 신한은행 8, 주식회사 카카오뱅크 25(41 감소), 현대해상화재보험 11,014(2,250 증가)	9,765	2,320	41	12,044	
▶ 채무(소계)			41,131	21,840	12,513	50,458	

본인	금융채무	신한은행 20,000(20,000 증가)	0	20,000	0	20,000	주택 매입으로 인한 채무 발생
배우자	금융채무	KB국민카드 9,833(5,078 감소), 신한카드 15,493(4,501 감소)	34,905	0	9,579	25,326	지속적 채무 상환
장남		사인간채무 감소	2,000	0	2,000	0	
장남	금융채무	SBI저축은행 1,840(1,840 증가), 새마을금고중앙회 131(8 감소), 한국주택금융공사 3,161(926 감소)	4,226	1,840	934	5,132	생계 유지로 인한 채무 증가
▶ 고지거부 및 등록제외사항			-	-	-	-	
장녀		고지거부	0	0	0	0	독립생계유지
총 계			144,150	72,609	95,487	121,272	증감액: -22,878천원 (가액변동: 0천원)

소속	인천광역시 미추홀구 의회사무국		직위	의원		성명	김영근
(단위 : 천원)							
본인과의 관계	재산의 종류	소재지 면적 등 권리의 명세	종전가액	변동액		현재가액	변동사유
				증가액 (실거래가격)	감소액 (실거래가격)		
▶ 건물(소계)			307,000	0	0	307,000	
배우자	아파트	인천광역시 미추홀구 관교동 성지아파트 건물 84.94㎡	307,000	0	0	307,000	
▶ 부동산에 관한 규정이 준용되는 권리와 자동차·건설기계·선박 및 항공기(소계)			3,830	0	330	3,500	
본인	자동차	2009년식 그랜저TG 배기량(2,700cc)	3,830	0	330	3,500	가액변동
▶ 예금(소계)			395,314	190,550	176,891	408,973	
본인		(주)KEB하나은행 8,209, 농협손해보험 5,688(887 증가), 농협중앙회 1, 메리츠화재해상보험(보험) 15,301(1,284 증가), 미래에셋증권 8(265 감소), 부산은행 7,250(1,000 증가), 새마을금고중앙회 2,364(106 증가), 신용협동조합중앙회 57(2 증가), 신한은행 4,684(5,403 감소), 우리은행 7,092(6,722 증가), 전북은행 19,421(920 증가), 주식회사 카카오뱅크 4, 토스뱅크(주) 0(5,456 감소)	70,282	33,319	33,522	70,079	급여 저축 및 보험료 납입
배우자		(주)KEB하나은행 87,176(3,424 증가), 광주은행 32,228(23,085 증가), 국민은행 5,079(84 증가), 농협생명보험 8,200(2,400 증가), 농협손해보험 7,488(1,274 증가), 부산은행 7,250(1,000 증가), 새마을금고중앙회 2,309(21,896 감소), 스탠다드차타드은행 3, 신한은행 155,206(3,390 증가), 우리은행 4,090(1,342 감소), 전북은행 19,599(1,098 증가), 중소기업은행 6,003(503 증가)	321,611	156,389	143,369	334,631	

장남		동양생명보험 2,350(600 증가), 신한은행 1,913(242 증가)	3,421	842	0	4,263	급여 저축 및 보험료 납입
▶ 증권(소계)			14,242	13,827	3,312	24,757	
본인	상장주식	SJM 742주(742주 증가), TS트릴리온 0주(1,252주 감소), 남해화학 747주(747주 증가), 에이비엘바이오 0주(102주 감소), 제넥신 94주(36주 증가), 프레스티지바이오파마 274주(274주 증가), 휴엠앤씨 2,663주(2,663주 증가)	4,242	13,827	3,312	14,757	주식 매입 및 매도
배우자	금융채	복리맞춤채권(원단위) 1주	10,000	0	0	10,000	
▶ 고지거부 및 등록제외사항			-	-	-	-	
부		고지거부	0	0	0	0	타인부양
모		고지거부	0	0	0	0	타인부양
총 계			720,386	204,377	180,533	744,230	증감액: 23,844천원 (가액변동: -330천원)

소속	인천광역시 미추홀구 의회사무국		직위	의원		성명	김오현
(단위 : 천원)							
본인과의 관계	재산의 종류	소재지 면적 등 권리의 명세	종전가액	변동액		현재가액	변동사유
				증가액 (실거래가격)	감소액 (실거래가격)		
▶ 토지(소계)			830,721	0	0	830,721	
본인	전	경기도 부천시 대장동 94-1번지 1,577.00㎡ 중 263.00㎡	278,806	0	0	278,806	
본인	임야	인천광역시 남동구 도림동 424-9번지 2,683.00㎡ 중 894.00㎡	223,941	0	0	223,941	
본인	대지	인천광역시 남동구 도림동 424-13번지 49.00㎡	48,500	0	0	48,500	
배우자	전	경기도 부천시 대장동 94-1번지 1,577.00㎡ 중 264.00㎡	279,474	0	0	279,474	
▶ 건물(소계)			4,802,583	0	0	4,802,583	
본인	복합건물(주택+상가)	경기도 부천시 역곡동 대지 331.90㎡ 건물 758.40㎡	1,223,743	0	0	1,223,743	
본인	단독주택	인천광역시 남동구 도림동 대지 281.00㎡ 건물 229.17㎡	502,000	0	0	502,000	
본인	창고	인천광역시 남동구 도림동 대지 576.00㎡ 중 192.00㎡ 건물 358.96㎡	256,464	0	0	256,464	
본인	교육연구 및 복지시설	인천광역시 미추홀구 주안동 대지 444.80㎡ 건물 553.55㎡	887,376	0	0	887,376	
본인	아파트	인천광역시 미추홀구 관교동 풍림아파트 건물 164.83㎡	456,000	0	0	456,000	
본인	연립주택	인천광역시 미추홀구 주안동 대지 165.20㎡ 건물 50.34㎡	105,000	0	0	105,000	
배우자	교육연구 및 복지시설	인천광역시 미추홀구 주안동 유치원 대지 403.40㎡ 건물 1,320.00㎡	1,290,000	0	0	1,290,000	

배우자	다세대주택	인천광역시 미추홀구 주안동 대지 297.30㎡ 건물 38.32㎡	82,000	0	0	82,000	
▶ 부동산에 관한 규정이 준용되는 권리와 자동차·건설기계·선박 및 항공기(소계)			186,515	0	0	186,515	
본인	자동차	2016년식 카운티 유아 34인승 배기량(3,933cc)	16,643	0	0	16,643	
본인	자동차	2019년식 그랜드 스타렉스 배기량(2,359cc)	13,025	0	0	13,025	
배우자	자동차	2017년식 그랜저tg 배기량(2,700cc)	1,771	0	0	1,771	
배우자	자동차	2021년식 제네시스 배기량(3,300cc)	76,156	0	0	76,156	
배우자	자동차	2015년식 카운티 유아34인승 배기량(3,933cc)	13,765	0	0	13,765	
배우자	자동차	2015년식 카운티 유아34인승 배기량(3,900cc)	13,765	0	0	13,765	
배우자	자동차	2013년식 그랜드 스타렉스 배기량(2,497cc)	4,127	0	0	4,127	
배우자	자동차	2020년식 카운티 유아29인승 배기량(2,795cc)	37,538	0	0	37,538	
배우자	자동차	2017년식 임팔라 배기량(2,457cc)	9,725	0	0	9,725	
▶ 예금(소계)			72,925	32,338	1,893	103,370	
본인		DB손해보험(주) 3,900(1,200 증가), 국민은행 627(586 감소), 농협손해보험 9,000(2,400 증가), 메리츠화재해상보험(보험) 2,074(793 증가), 산림조합중앙회 234(13 증가), 새마을금고중앙회 173, 수협은행 8, 신한은행 3, 우리은행 29, 한화생명보험주식회사 332(332 증가), 흥국화재해상보험(주) 19,089(2,138 증가)	29,179	6,986	696	35,469	매월 불입하는 보험료로 인해 증가 / 친목회 총무로서 친목회비 증가

배우자		농협은행 20,290(20,290 증가), 농협중앙회 2,295(1,184 감소), 삼성생명보험 34,623(3,240 증가), 새마을금고중앙회 12(13 감소), 씨티은행 2,887, 한국교직원공제회 5,133(1,625 증가), 흥국화재해상보험(주) 2,661(197 증가)	43,746	25,352	1,197	67,901	매월 불입하는 보험료로 인해 증가 / 친목회 총무로서 친목회비 증가
▶ 채무(소계)			4,280,444	397,282	430,675	4,247,051	
본인		사인간채무 감소	140,000	0	40,000	100,000	
본인	금융채무	KB캐피탈 2,076(6,044 감소), 국민은행 883,000, 농협은행 397,257(397,257 증가), 농협중앙회 1,814,308(10,586 감소)	2,716,014	397,257	16,630	3,096,641	
본인	건물임대채무	인천광역시 미추홀구 관교동 풍림아파트 임대보증금 감소	315,000	0	315,000	0	
본인	건물임대채무	인천광역시 미추홀구 주안동 임대보증금	110,000	0	0	110,000	
본인	건물임대채무	경기도 부천시 역곡동 임대보증금	45,000	0	0	45,000	
배우자	금융채무	국민은행 41,365(3,631 감소), 농협중앙회 679,934(25 증가), 삼성카드 17,358(14,294 감소), 한국교직원공제회 25,128(21,391 감소), 현대캐피탈 51,625(19,729 감소)	874,430	25	59,045	815,410	
배우자	건물임대채무	인천광역시 미추홀구 주안동 임대보증금	80,000	0	0	80,000	
▶ 회원권(소계)			37,900	0	0	37,900	
배우자	콘도미니엄	소노호텔리조트	37,900	0	0	37,900	
▶ 고지거부 및 등록제외사항			-	-	-	-	
장남		고지거부	0	0	0	0	독립생계유지



차남		고지거부	0	0	0	0	독립생계유지
손녀1		고지거부	0	0	0	0	독립생계유지
총 계			1,650,200	-364,944	-428,782	1,714,038	증감액: 63,838천원 (가액변동: 0천원)

소속	인천광역시 미추홀구 의회사무국		직위	의원		성명	김재원
(단위 : 천원)							
본인과의 관계	재산의 종류	소재지 면적 등 권리의 명세	종전가액	변동액		현재가액	변동사유
				증가액 (실거래가격)	감소액 (실거래가격)		
▶ 토지(소계)			371,917	0	30,063	341,854	
본인	임야	경기도 이천시 신둔면 수남리 산 6-1번지 4,165.00㎡	201,586	0	17,076	184,510	
배우자	답	인천광역시 서구 검암동 438-155번지 2,790.00㎡ 중 465.00㎡	110,856	0	8,463	102,393	
배우자	잡종지	인천광역시 서구 검암동 438-42번지 35.00㎡ 중 0.97㎡	276	0	21	255	
배우자	잡종지	인천광역시 서구 검암동 438-44번지 2,207.00㎡ 중 61.30㎡	16,612	0	1,262	15,350	
배우자	임야	인천광역시 서구 당하동 산 147-11번지 9,724.00㎡ 중 648.20㎡	42,587	0	3,241	39,346	
▶ 건물(소계)			611,500	0	0	611,500	
본인	아파트	인천광역시 미추홀구 주안동 주안더월드스테이트 건물 158.06㎡ 중 79.03㎡	300,000	0	0	300,000	
본인	상가(전세(임차)권)	인천광역시 미추홀구 주안동 빌딩 건물 149.00㎡	10,000	0	0	10,000	
배우자	아파트	인천광역시 미추홀구 주안동 주안더월드스테이트 건물 158.06㎡ 중 79.03㎡	300,000	0	0	300,000	
배우자	상가(전세(임차)권)	인천광역시 남동구 남촌동 건물 29.70㎡	1,500	0	0	1,500	
▶ 부동산에 관한 규정이 준용되는 권리와 자동차·건설기계·선박 및 항공기(소계)			118,700	63,000	36,700	145,000	
본인	자동차	2021년식 Q7 45 TDI quattro 배기량(1,740cc)	89,700	0	10,700	79,000	

본인	자동차	2019년식 카니발 리무진 배기량(2,199cc) 감소	25,000	0	25,000 (25,000)	0	
본인	자동차	2011년식 포터특장차 배기량(2,497cc)	4,000	0	1,000	3,000	
본인	자동차	2023년식 크라운 하이브리드 배기량(2,500cc) 증가	0	63,000 (63,000)	0	63,000	
▶ 예금(소계)			443,041	36,579	71,072	408,548	
본인		(주)KEB하나은행 10, (주)카카오페이증권 1(1 증가), DB손해보험(주) 0(2,550 감소), KB라이프생명보험(푸르덴셜생명보험) 85,880, KB증권 9, 국민은행 882(10 증가), 농협생명보험 3,148, 농협은행 166(100 증가), 농협중앙회 86, 삼성생명보험 32,354, 삼성증권 116(15,055 감소), 삼성화재해상보험 900(360 증가), 새마을금고중앙회 1,129(54 증가), 새마을금고중앙회 공제사업부 420(360 증가), 스탠다드차타드은행 1,158(218 감소), 신용협동조합중앙회 340(400 감소), 신용협동조합중앙회 신용공제사업부 17,304, 신한은행 12,986(5,840 증가), 씨티은행 53, 주식회사 카카오뱅크 284(88 증가), 중소기업은행 864(755 증가), 한화생명보험주식회사 38,016	206,761	11,485	22,140	196,106	차량 매입외
배우자		KB라이프생명보험(푸르덴셜생명보험) 87,620(2,301 증가), 국민은행 49(25 감소), 삼성증권 107(36,149 감소), 삼성화재해상보험 85,464(5,222 증가), 새마을금고중앙회 999(5,028 감소), 새마을금고중앙회 공제사업부 10,417(6,045 증가), 스탠다드차타드은행 1, 신한은행 4,685(1,725 증가), 주식회사 카카오뱅크 2,135(336 증가), 중소기업은행 10(10 증가), 케이뱅크 0(50 감소)	217,100	17,565	43,178	191,487	

장남		(주)KEB하나은행 2,305(386 증가), NH투자증권 11(2 증가), 국민은행 2,795(1,117 감소), 새마을금고중앙회 232(10 증가), 신한은행 2,311(490 증가), 주식회사 카카오뱅크 601(601 증가), 중소기업은행 40(962 감소)	8,885	1,489	2,079	8,295	차량 매입외
장녀		새마을금고중앙회 850(40 증가), 신한은행 11,809(4,115 증가), 주식회사 카카오뱅크 1(1,790 감소)	10,295	6,040	3,675	12,660	
▶ 증권(소계)			2	0	2	0	
장남	상장주식	Gevo 0주(1주 감소)	2	0	2	0	없음
▶ 채무(소계)			737,921	41,442	56,265	723,098	
본인	금융채무	KB라이프생명보험(푸르덴셜생명보험) 74,219(7,802 증가), 농협생명보험 2,100, 삼성생명보험 6,540, 새마을금고중앙회 8,893(182 증가), 스탠다드차타드은행 282,331(17,755 감소), 신용협동조합중앙회 신용공제사업부 14,600(2,900 증가), 신한은행 58,591(8,632 감소), 폭스바겐파이낸셜서비스코리아(주) 45,837(13,652 감소), 한화생명보험주식회사 58,100(11,000 증가)	569,366	23,003	41,158	551,211	
배우자	금융채무	KB라이프생명보험(푸르덴셜생명보험) 75,034(10,932 증가), 국민은행 19,583(417 감소), 삼성카드 18,950(10,233 감소), 삼성화재해상보험 39,893(957 증가), 새마을금고중앙회 16,400(6,550 증가), 스탠다드차타드은행 2,027(4,457 감소)	168,555	18,439	15,107	171,887	
총 계			807,239	58,137	81,572	783,804	증감액: -23,435천원 (가액변동: -41,763천원)

소속	인천광역시 미추홀구 의회사무국		직위	의원		성명	김진구
(단위 : 천원)							
본인과의 관계	재산의 종류	소재지 면적 등 권리의 명세	종전가액	변동액		현재가액	변동사유
				증가액 (실거래가격)	감소액 (실거래가격)		
▶ 토지(소계)			50,586	0	4,660	45,926	
배우자	답	충청남도 서산시 부석면 강당리 689-1번지 1,664.00㎡	50,586	0	4,660	45,926	가액 변동
▶ 건물(소계)			430,000	0	0	430,000	
본인	아파트(전세(임차)권)	인천광역시 미추홀구 용현동 SK 스카이라뷰 건물 118.00㎡	400,000	0	0	400,000	
배우자	상가(전세(임차)권)	인천광역시 중구 경동 건물 122.00㎡	30,000	0	0	30,000	
▶ 부동산에 관한 규정이 준용되는 권리와 자동차·건설기계·선박 및 항공기(소계)			4,711	68,800	711	72,800	
본인	자동차	2016년식 쏘렌토 배기량(2,200cc)	4,711	0	711	4,000	가액 변동
본인	자동차	2024년식 i4 eDrive40 배기량(211cc) 증가	0	68,800 (68,800)	0	68,800	신규 취득
▶ 예금(소계)			271,891	69,948	56,935	284,904	
본인		(주)KEB하나은행 38, DB손해보험(주) 906(124 증가), 교보생명보험 7,272, 국민은행 858(1 증가), 농협은행 7,203(952 감소), 농협중앙회 3,644(2,749 증가), 대신증권 3,244(3,040 증가), 수협중앙회 4,019(1 증가), 신한은행 446(2,403 감소), 우체국 0(49 감소), 주식회사 카카오뱅크 3,734(3,734 증가), 중소기업은행 9, 한화생명보험주식회사 2,800(2,800 증가)	25,128	13,652	4,607	34,173	소득 저축 등

배우자		DB생명보험(주) 17,331(885 증가), KB증권 60(1 증가), 국민은행 20,105(221 증가), 농협은행 19,227(32,967 감소), 농협중앙회 476(405 증가), 대신증권 1,095(27 증가), 라이나생명보험 4,924(547 증가), 삼성생명보험 11,543(1,580 증가), 삼성화재해상보험 30,000(3,600 증가), 수협중앙회 5,827(5,444 증가), 신용협동조합중앙회 100(100 증가), 신한은행 20,787(5,531 증가), 씨티은행 2,487(5,852 감소), 우리은행 859(201 증가), 우체국 85,902(3,611 증가), 주식회사 카카오뱅크 20,634(20,634 증가), 한화생명보험주식회사 9,374	246,763	56,296	52,328	250,731	소득 저축 등
▶ 정치자금법에 따른 정치자금의 수입 및 지출을 위한 예금계좌의 예금(소계)			687	0	687	0	
본인		신한은행 0(687 감소)	687	0	687	0	정치자금법상 계좌가 아니어서 예금 항목으로 신고
▶ 증권(소계)			73,748	2,408	3,798	72,358	
본인	상장주식	스마트솔루션즈 40주, 신성델타테크 0주(487주 감소), 이트론 7,175주(7,175주 증가)	4,262	1,944	3,798	2,408	일부 매도 및 신규 매입, 시세변동
배우자	상장주식	삼성전자 20주, 스마트솔루션즈 50주	1,686	464	0	2,150	
배우자	금융채	중소기업은행(복리맞춤채권) 0주	67,800	0	0	67,800	
▶ 채무(소계)			433,000	55,393	97,040	391,353	
본인	금융채무	BMW파이낸셜서비스코리아(주) 46,301(46,301 증가)	0	46,301	0	46,301	
배우자		사인간채무 감소	200,000	9,092	80,000	129,092	
배우자	금융채무	국민은행 0(12,000 감소), 농협은행 10,760(5,040 감소), 우리은행 125,200, 우체국 80,000	233,000	0	17,040	215,960	
▶ 고지거부 및 등록제외사항			-	-	-	-	
장남		고지거부	56,489	0	56,489	0	독립생계유지
총 계			455,112	85,763	26,240	514,635	증감액: 59,523천원 (가액변동: -4,907천원)

소속	인천광역시 미추홀구 의회사무국		직위	의원		성명	김태계
(단위 : 천원)							
본인과의 관계	재산의 종류	소재지 면적 등 권리의 명세	종전가액	변동액		현재가액	변동사유
				증가액 (실거래가격)	감소액 (실거래가격)		
▶ 건물(소계)			828,700	452,920	12,600	1,269,020	
본인	아파트	인천광역시 미추홀구 용현동 인천 SK Sky VIEW 건물 85.00㎡	620,000	0	0	620,000	
본인	단독주택	인천광역시 옹진군 덕적면 소야리 대지 185.00㎡ 건물 68.00㎡	31,700	0	2,600	29,100	가액 변동
본인	단독주택(전세(임차)권)	인천광역시 미추홀구 용현동 대지 92.20㎡ 건물 49.20㎡	2,000	0	0	2,000	
본인	상가	인천광역시 미추홀구 용현동 건물 72.26㎡ 중 36.13㎡ (건물 총면적 72.26㎡ 증가, 지분면적 36.13㎡ 증가)	0	96,460 (96,460)	0	96,460	신규 취득
배우자	상가(전세(임차)권)	인천광역시 미추홀구 용현동 대지 69.40㎡ 건물 69.40㎡	45,000	0	0	45,000	
배우자	상가	인천광역시 미추홀구 용현동 건물 72.26㎡ 중 36.13㎡ (건물 총면적 72.26㎡ 증가, 지분면적 36.13㎡ 증가)	0	96,460 (96,460)	0	96,460	신규 취득
장남	상가(전세(임차)권)	기타(국외 등) 인천광역시 서구 원당동 대지 312.55㎡ 건물 312.55㎡	120,000	0	0	120,000	
장남	오피스텔(전세(임차)권)	인천광역시 서구 원당동 대지 0.00㎡ 건물 0.00㎡ (대지 605.50㎡ 감소, 건물 29.80㎡ 감소)	10,000	0	10,000	0	전세계약 만료
장남	아파트(전세(임차)권)	인천광역시 서구 원당동 검단 파라곤 보타닉 파크 건물 84.99㎡ (건물 84.99㎡ 증가)	0	260,000	0	260,000	신규 전세 계약
▶ 부동산에 관한 규정이 준용되는 권리와 자동차·건설기계·선박 및 항공기(소계)			78,360	0	3,110	75,250	

본인	자동차	2018년식 EQ900 배기량(3,778cc)	38,000	0	2,750	35,250	가액 변동
장남	자동차	2022년식 520i 배기량(1,998cc)	40,360	0	360	40,000	가액 변동
▶ 예금(소계)			252,299	103,596	91,601	264,294	
본인		국민은행 61, 농협은행 45, 농협중앙회 1,238(109 증가), 메리츠화재해상보험(보험) 133(109 감소), 삼성생명보험 0(26,945 감소), 삼성화재해상보험 20,943(1,782 증가), 새마을금고중앙회 3,910(304 증가), 새마을금고중앙회 공제사업부 1,234(123 증가), 신용협동조합중앙회 172(7 증가), 신한은행 144(47 증가), 우리은행 12, 중소기업은행 1, 한화생명보험주식회사 1,750	54,325	2,505	27,187	29,643	보험만기금 수령, 보험 계약 해지, 소득 저축
배우자		(주)KB손해보험 9,480(1,896 증가), DB손해보험(주) 3,348(1,467 감소), 교보생명보험 73,158(8,834 증가), 국민은행 226, 농협중앙회 9,702(9,214 증가), 롯데손해보험 12,521(2,231 증가), 삼성생명보험 0(18,900 감소), 삼성화재해상보험 11,500(5,288 증가), 새마을금고중앙회 20,591(14,994 증가), 새마을금고중앙회 공제사업부 3,070(463 증가), 수협중앙회 9, 신용협동조합중앙회 351(219 감소), 신용협동조합중앙회 신용공제사업부 518(518 증가), 신한은행 1, 전북은행 23,340(23,340 증가), 한화손해보험 3,247(437 증가), 현대해상화재보험 2,834(2,244 증가), 흥국화재해상보험(주) 6,268(24,841 감소)	156,132	73,241	49,209	180,164	
모		농협중앙회 8,685(1,884 감소), 삼성화재해상보험 330(2,420 감소), 현대해상화재보험 0(3,010 감소)	16,329	330	7,644	9,015	
장남		국민은행 16,539(14,354 증가), 삼성화재해상보험 2,280(1,440 증가), 주식회사 카카오뱅크 3,001(5,950 감소), 중소기업은행 4,020	15,996	16,256	6,412	25,840	



장녀		(주)카카오페이증권 4(9 감소), 농협중앙회 24(42 감소), 새마을금고중앙회 9, 주식회사 카카오뱅크 367(83 감소), 중소기업은행 19,228(10,249 증가)	9,517	11,264	1,149	19,632	보험만기금 수령, 보험 계약 해지, 소득 저축
▶ 증권(소계)			10,210	11,039	10,210	11,039	
장녀	금융채	D-Day통장(단기중금채) 0주, IBKD-DAY통장(단기중금채) 0주, IBK특판중금채 0주	10,210	11,039	10,210	11,039	만기일 도래 및 신규상품 가입
▶ 채무(소계)			357,291	215,000	83,413	488,878	
본인	금융채무	메리츠캐피탈 11,179(6,109 감소), 새마을금고중앙회 51,889(61,914 감소)	131,091	0	68,023	63,068	일부 상환
본인	건물임대채무	인천광역시 미추홀구 용현동 임대보증금 증가	0	7,500	0	7,500	임대 계약 체결
배우자	금융채무	교보생명보험 10,700, 삼성생명보험 0(3,500 감소), 전북은행 200,000(200,000 증가), 흥국화재해상보험(주) 110(11,890 감소)	26,200	200,000	15,390	210,810	일부 상환
배우자	건물임대채무	인천광역시 미추홀구 용현동 임대보증금 증가	0	7,500	0	7,500	임대 계약 체결
장남	금융채무	국민은행	200,000	0	0	200,000	
▶ 회원권(소계)			6,374	0	0	6,374	
본인	콘도미니엄	주식회사오리엔트리조트	2,174	0	0	2,174	
본인	콘도미니엄	주식회사렛츠고	4,200	0	0	4,200	
총 계			818,652	352,555	34,108	1,137,099	증감액: 318,447천원 (가액변동: -5,710천원)

소속	인천광역시 미추홀구 의회사무국		직위	의원		성명	박수연
(단위 : 천원)							
본인과의 관계	재산의 종류	소재지 면적 등 권리의 명세	종전가액	변동액		현재가액	변동사유
				증가액 (실거래가격)	감소액 (실거래가격)		
▶ 건물(소계)			594,300	250,000	154,000	690,300	
배우자	아파트(전세(임차)권)	인천광역시 미추홀구 관교동 삼환1차아파트 건물 156.27㎡	440,000	0	0	440,000	
부	다가구주택(전세(임차)권)	인천광역시 미추홀구 문학동 건물 28.00㎡	300	0	0	300	
모	아파트	강원특별자치도 원주시 무실동 무실주공아파트 건물 0.00㎡ (건물 59.92㎡ 감소)	154,000	0	154,000 (200,000)	0	매도
모	아파트(전세(임차)권)	인천광역시 부평구 부평동 중앙하이츠 프리미어 부평 건물 74.81㎡ (건물 74.81㎡ 증가)	0	250,000	0	250,000	신규 계약
▶ 부동산에 관한 규정이 준용되는 권리와 자동차·건설기계·선박 및 항공기(소계)			97,791	13,300	17,861	93,230	
본인	자동차	2019년식 어코드 1.5T 배기량(1,498cc)	2,246	0	536	1,710	가액변동
본인	자동차	2020년식 그랜저 배기량(2,497cc)	24,000	0	2,430	21,570	가액변동
배우자	자동차	2019년식 어코드 1.5T 배기량(1,498cc)	22,235	0	5,135	17,100	가액변동
배우자	자동차	2022년식 포터2내장탑차 배기량(2,497cc)	25,370	0	6,400	18,970	가액변동
부	자동차	2010년식 LS460 배기량(4,608cc) 증가	0	13,300 (10,000)	0	13,300	신규 취득
모	자동차	2021년식 아반테 배기량(1,598cc)	16,740	0	2,160	14,580	가액변동

모	자동차	2014년식 스포티지 배기량(1,995cc)	7,200	0	1,200	6,000	가액변동
▶ 예금(소계)			225,643	52,011	137,985	139,669	
본인		국민은행 4,214(440 증가), 농협은행 59(17,051 감소), 미래에셋생명보험 14, 주식회사 카카오뱅크 2,749(1,654 증가), 중소기업은행 352(18,121 감소), 키움증권 35(35 증가), 토스뱅크(주) 9(1 증가), 한국투자증권 57(57 증가), 한화생명보험주식회사 27,932(2,850 증가), 현대해상화재보험 969(355 증가), 흥국화재해상보험(주) 6,082(835 증가)	71,417	6,229	35,174	42,472	전세 보증금 납입, 자녀 학원비 등
배우자		국민은행 5,037(5,294 감소), 농협은행 4,414(593 감소), 농협중앙회 7(4 증가), 신한은행 28,445(9,070 감소), 업비트 13,661(13,661 증가), 중소기업은행 4, 현대해상화재보험 2,970(805 증가), 흥국생명보험 0(12,000 감소)	67,025	18,802	31,289	54,538	
부		DB손해보험(주) 6,210(16,557 감소), 우체국 764(662 증가), 중소기업은행 64	22,933	5,625	21,520	7,038	
모		AIA생명보험주식회사 1,874(357 증가), 국민은행 2, 농협은행 29,340(20,943 증가), 대신증권 1, 새마을금고중앙회 5(5 증가), 신용협동조합중앙회 50(50,000 감소), 신한은행 3,005, 씨티은행 0(2 감소), 중소기업은행 1	62,975	21,305	50,002	34,278	
장남		농협중앙회 273	273	0	0	273	
장녀		농협중앙회 1,070(50 증가)	1,020	50	0	1,070	
▶ 증권(소계)			0	28	0	28	
본인	상장주식	카카오뱅크 1주(1주 증가)	0	28	0	28	신규 취득
▶ 채무(소계)			231,413	10,000	7,496	233,917	

본인	금융채무	비엔케이캐피탈(주) 3,917(7,496 감소), 한화생명보험주식회사 10,000(10,000 증가)	11,413	10,000	7,496	13,917	
배우자	금융채무	농협은행 220,000	220,000	0	0	220,000	
▶ 가상자산(소계)			0	11,418	0	11,418	
배우자		스테픈 15,608.94858611개(15,608.94858611개 증가), 알고랜드 17,395.75개(17,395.75개 증가)	0	11,418	0	11,418	신규 매입
총 계			686,321	316,757	302,350	700,728	증감액: 14,407천원 (가액변동: -17,861천원)

소속	인천광역시 미추홀구 의회사무국		직위	의원		성명	양정희
(단위 : 천원)							
본인과의 관계	재산의 종류	소재지 면적 등 권리의 명세	종전가액	변동액		현재가액	변동사유
				증가액 (실거래가격)	감소액 (실거래가격)		
▶ 토지(소계)			708,219	0	44,710	663,509	
배우자	전	경기도 파주시 맥금동 629-1번지 1,250.00㎡ 중 312.50㎡	47,688	0	2,563	45,125	가액 변동
배우자	대지	경기도 파주시 맥금동 629-2번지 704.00㎡ 중 176.00㎡	54,578	0	2,024	52,554	가액 변동
배우자	전	경기도 파주시 맥금동 632-1번지 635.00㎡ 중 158.75㎡	24,511	0	1,365	23,146	가액 변동
배우자	전	경기도 파주시 맥금동 637-5번지 102.00㎡ 중 25.50㎡	4,325	0	235	4,090	가액 변동
배우자	임야	경기도 파주시 맥금동 산 61-1번지 30,270.00㎡ 중 7,567.50㎡	566,806	0	37,838	528,968	가액 변동
배우자	임야	경기도 파주시 맥금동 산 61-6번지 473.00㎡ 중 118.25㎡	10,311	0	685	9,626	가액 변동
▶ 건물(소계)			405,000	120,000	60,000	465,000	
본인	다세대주택	인천광역시 미추홀구 주안동 빌라 건물 37.00㎡	35,000	0	0	35,000	
본인	다세대주택	인천광역시 미추홀구 주안동 빌라 건물 46.60㎡ 중 23.30㎡	35,000	0	0	35,000	
본인	다세대주택	인천광역시 서구 연희동 건물 43.72㎡	80,000	0	0	80,000	
배우자	다세대주택	인천광역시 미추홀구 주안동 빌라 건물 46.60㎡ 중 23.30㎡	35,000	0	0	35,000	

배우자	단독주택(전세(임차)권)	인천광역시 미추홀구 주안동 대지 0.00㎡ 중 0.00㎡건물 0.00㎡ (대지 지분면적 56.70㎡ 감소, 건물 56.70㎡ 감소)	60,000	0	60,000	0	전세 계약 종료
배우자	다세대주택(전세(임차)권)	인천광역시 미추홀구 주안동 건물 67.39㎡ (건물 67.39㎡ 증가)	0	120,000	0	120,000	신규 전세 계약 체결
장남	아파트(전세(임차)권)	경기도 수원시 권선구 금곡동 건물 60.00㎡	160,000	0	0	160,000	
▶ 부동산에 관한 규정이 준용되는 권리와 자동차·건설기계·선박 및 항공기(소계)			77,794	0	5,734	72,060	
배우자	자동차	2022년식 CR-V HYBRID 4WD 배기량(1,993cc)	37,124	0	4,934	32,190	가액 변동
장남	자동차	2021년식 글래디에이터 배기량(3,604cc)	38,370	0	200	38,170	가액 변동
장남	자동차	2010년식 모닝 배기량(1,000cc)	2,300	0	600	1,700	가액 변동
▶ 예금(소계)			284,105	51,246	211,803	123,548	
본인		(주)KB손해보험 15,005(1,985 증가), AIA생명보험주식회사 0(66 감소), 국민은행 7, 농협은행 200(780 감소), 메리츠화재해상보험(보험) 2,257(768 증가), 삼성화재해상보험 2,668(552 증가), 새마을금고중앙회 4,731(32,722 감소), 새마을금고중앙회 공제사업부 6,083(115 증가), 신한은행 5,822(6,808 감소), 우리은행 4,589(4,589 증가), 한국투자증권 7, 현대해상화재보험 369(231 감소)	74,336	11,328	43,926	41,738	전세보증금 납입, 임차인 보증금 지급 등
배우자		(주)KEB하나은행 20, 국민은행 106, 농협은행 27(49,993 감소), 농협중앙회 13,736(9,549 감소), 메리츠화재해상보험(보험) 0(591 감소), 새마을금고중앙회 24,293(25,707 감소), 신한은행 435(50,762 감소), 현대해상화재보험 119(424 감소)	175,762	30,450	167,476	38,736	

장남		DB손해보험(주) 3,899(392 증가), KB라이프생명보험(KB생명보험) 19,970(4,438 증가), 국민은행 13,466(1,924 증가), 농협중앙회 2, 동양생명보험 1,946(898 증가), 롯데손해보험 1,553(717 증가), 메리츠화재해상보험(보험) 268(124 증가), 신한은행 702(455 증가), 우리은행 1, 푸본현대생명보험주식회사 1,267(119 증가)	34,007	9,468	401	43,074	전세보증금 납입, 임차인 보증금 지급 등
▶ 증권(소계)			2	0	0	2	
장남	상장주식	대한해운보통주 1주	2	0	0	2	가액변동
▶ 채무(소계)			309,822	152,874	233,180	229,516	
본인	금융채무	삼성생명보험 41,952(827 감소), 우리은행 19,874(19,874 증가)	42,779	19,874	827	61,826	
본인	건물임대채무	인천광역시 미추홀구 주안동 빌라 임대보증금 감소	10,000	5,000	10,000	5,000	기존 계약 보증금 반환 후 신규 계약 체결
본인	건물임대채무	인천광역시 서구 연희동 임대보증금	5,000	0	0	5,000	
본인	건물임대채무	인천광역시 미추홀구 주안동 빌라 임대보증금 감소	30,000	0	30,000	0	기존 계약 보증금 반환
배우자	건물임대채무	인천광역시 미추홀구 주안동 빌라 임대보증금 감소	30,000	0	30,000	0	기존 계약 보증금 반환
장남	금융채무	KB캐피탈 22,190(8,353 감소), 국민은행 7,500(10,000 감소), 신한은행 128,000(16,000 감소)	192,043	128,000	162,353	157,690	
총 계			1,165,298	18,372	89,067	1,094,603	증감액: -70,695천원 (가액변동: -50,444천원)

소속	인천광역시 미추홀구 의회사무국		직위	의원		성명	이관호
(단위 : 천원)							
본인과의 관계	재산의 종류	소재지 면적 등 권리의 명세	종전가액	변동액		현재가액	변동사유
				증가액 (실거래가격)	감소액 (실거래가격)		
▶ 토지(소계)			240,108	0	0	240,108	
배우자	대지	인천광역시 미추홀구 학익동 322-37번지 136.00㎡ 중 102.00㎡	180,081	0	0	180,081	없음
장녀	대지	인천광역시 미추홀구 학익동 322-37번지 136.00㎡ 중 34.00㎡	60,027	0	0	60,027	없음
▶ 건물(소계)			200,420	0	0	200,420	
본인	다세대주택	인천광역시 미추홀구 용현동 대지 32.61㎡ 중 16.30㎡ 건물 46.38㎡ 중 23.19㎡	87,500	0	0	87,500	없음
본인	복합건물(주택+상가)(전세(임차)권)	인천광역시 미추홀구 용현동 대지 166.00㎡ 건물 195.43㎡ 중 43.44㎡	3,000	0	0	3,000	없음
배우자	다세대주택	인천광역시 미추홀구 용현동 대지 32.61㎡ 중 16.30㎡ 건물 46.38㎡ 중 23.19㎡	87,500	0	0	87,500	없음
배우자	다세대주택(전세(임차)권)	인천광역시 미추홀구 용현동 대지 200.70㎡ 중 41.58㎡ 건물 41.58㎡	10,000	0	0	10,000	없음
배우자	단독주택	인천광역시 미추홀구 학익동 대지 136.00㎡ 중 102.00㎡ 건물 79.66㎡ 중 59.74㎡	9,315	0	0	9,315	없음
장녀	단독주택	인천광역시 미추홀구 학익동 대지 136.00㎡ 중 34.00㎡ 건물 79.66㎡ 중 19.91㎡	3,105	0	0	3,105	없음
▶ 부동산에 관한 규정이 준용되는 권리와 자동차·건설기계·선박 및 항공기(소계)			26,000	0	0	26,000	
본인	자동차	2017년식 그랜저(GRANDEUR) 배기량(2,359cc)	25,740	0	0	25,740	없음
배우자	자동차	2017년식 그랜저(GRANDEUR) 배기량(2,359cc)	260	0	0	260	없음



▶ 현금(소계)			40,000	0	0	40,000	
배우자		현금	40,000	0	0	40,000	없음
▶ 예금(소계)			93,547	6,877	8,872	91,552	
본인		국민은행 15, 농협은행 0(2,799 감소), 농협중앙회 0(473 감소), 새마을금고중앙회 2,780(117 증가), 새마을금고중앙회 공제사업부 1,851(403 증가), 수협중앙회 157(207 감소), 신한은행 594(458 증가), 씨티은행 0(7 감소), 한마음새마을금고 19,082(979 증가)	26,008	1,963	3,492	24,479	예금인출 및 보험금
배우자		국민은행 38, 농협은행 6,822(3,184 감소), 농협중앙회 46(6 증가), 새마을금고중앙회 132(108 감소), 새마을금고중앙회 공제사업부 10,193(1,103 증가), 수협은행 2,771(354 증가), 신한은행 60(36 증가), 한마음새마을금고 43,236(3,402 증가)	61,689	4,914	3,305	63,298	
장녀		신한은행 3,775(2,075 감소)	5,850	0	2,075	3,775	
▶ 채무(소계)			266,781	0	2,639	264,142	
본인	금융채무	새마을금고중앙회 14,530, 수협중앙회 25,800	40,330	0	0	40,330	없음
배우자	금융채무	농협은행 126,260, 새마을금고중앙회 공제사업부 15,420, 수협은행 82,132(2,639 감소)	226,451	0	2,639	223,812	원리금 상환
총 계			333,294	6,877	6,233	333,938	증감액: 644천원 (가액변동: 0천원)

소속	인천광역시 미추홀구 의회사무국		직위	의원		성명	이선용
(단위 : 천원)							
본인과의 관계	재산의 종류	소재지 면적 등 권리의 명세	종전가액	변동액		현재가액	변동사유
				증가액 (실거래가격)	감소액 (실거래가격)		
▶ 토지(소계)			93,896	0	9,553	84,343	
본인	전	인천광역시 서구 백석동 189번지 1,309.00㎡ 중 81.80㎡	34,634	0	2,609	32,025	가액 변동
본인	임야	인천광역시 서구 백석동 산 66-2번지 1,983.00㎡ 중 123.90㎡	18,449	0	1,475	16,974	가액 변동
본인	임야	인천광역시 서구 백석동 산 67번지 3,769.00㎡ 중 235.50㎡	34,383	0	2,755	31,628	가액 변동
본인	임야	인천광역시 서구 왕길동 산 5-3번지 815.00㎡ 중 50.90㎡	4,006	0	290	3,716	가액 변동
본인	임야	인천광역시 서구 왕길동 산 5-4번지 0.00㎡ 중 0.00㎡ (총면적 298.00㎡ 감소, 지분면적 19.80㎡ 감소)	863	0	863 (2,070)	0	인천광역시 토지 수용
본인	임야	인천광역시 서구 왕길동 산 5-8번지 0.00㎡ 중 0.00㎡ (총면적 573.00㎡ 감소, 지분면적 35.80㎡ 감소)	1,561	0	1,561 (3,742)	0	인천광역시 토지 수용
▶ 부동산에 관한 규정이 준용되는 권리와 자동차·건설기계·선박 및 항공기(소계)			1,700	0	200	1,500	
본인	자동차	2010년식 쏘나타(SONATA) 배기량(1,998cc)	1,700	0	200	1,500	가액 변동
▶ 예금(소계)			27,572	8,438	9	36,001	
본인		교보생명보험 730, 국민은행 4,049(9 감소), 농협은행 3,000, 신한라이프생명보험 9,340(2,076 증가), 우리은행 18,882(6,362 증가)	27,572	8,438	9	36,001	급여 수령분 저축 및 보험료 납입
총 계			123,168	8,438	9,762	121,844	증감액: -1,324천원 (가액변동: -7,329천원)

소속	인천광역시 미추홀구 의회사무국		직위	의원		성명	이수현
(단위 : 천원)							
본인과의 관계	재산의 종류	소재지 면적 등 권리의 명세	종전가액	변동액		현재가액	변동사유
				증가액 (실거래가격)	감소액 (실거래가격)		
▶ 건물(소계)			400,000	0	10,000	390,000	
본인	단독주택	인천광역시 미추홀구 주안동 대지 100.05㎡ 건물 54.66㎡	200,000	0	5,000	195,000	가액변동
부	단독주택	인천광역시 미추홀구 주안동 대지 100.05㎡ 건물 54.66㎡	200,000	0	5,000	195,000	가액변동
▶ 부동산에 관한 규정이 준용되는 권리와 자동차·건설기계·선박 및 항공기(소계)			6,200	0	1,000	5,200	
본인	자동차	2007년식 SM5 배기량(1,998cc)	3,000	0	500	2,500	가액변동
배우자	자동차	2014년식 스파크 배기량(995cc)	3,200	0	500	2,700	가액변동
▶ 예금(소계)			321,083	95,140	84,629	331,594	
본인		NH투자증권 1, 교보생명보험 45,874(3,594 증가), 국민은행 0(10 감소), 농협은행 100, 동양생명보험 7,961(601 증가), 중소기업은행 4,701(15,004 감소), 키움증권 6,299(19,385 감소)	95,140	4,195	34,399	64,936	수입에 의한 예치금, 보험금액 증가
배우자		AIA생명보험주식회사 46,019(2,124 증가), KB증권 5, 국민은행 3,285(1,591 증가), 농협중앙회 14,391(644 감소), 미래에셋생명보험 25,576(1,210 증가), 삼성화재해상보험 64,264(3,600 증가), 상호저축은행중앙회 20,000, 주식회사 카카오뱅크 16,807(12,436 증가), 한국교직원공제회 49,953(14,121 증가)	205,862	71,463	37,025	240,300	

부		국민은행 27, 농협중앙회 3,892(1,064 감소), 신용협동조합중앙회 2,430(2,430 증가), 중소기업은행 179(21 증가)	5,141	2,451	1,064	6,528	수입에 의한 예치금, 보험금액 증가
모		국민은행 1,155(4,606 감소), 농협중앙회 852(59 감소), 신용협동조합중앙회 7,531(7,531 증가)	6,672	7,531	4,665	9,538	
장남		국민은행 1,820(1,500 증가), 농협중앙회 8,472(524 증가)	8,268	9,500	7,476	10,292	
▶ 증권(소계)			0	27,019	0	27,019	
본인	상장주식	소프트센 46,029주(46,029주 증가)	0	27,019	0	27,019	신규매입
총 계			727,283	122,159	95,629	753,813	증감액: 26,530천원 (가액변동: -11,000천원)

소속	인천광역시 미추홀구 의회사무국		직위	의원		성명	장규철
(단위 : 천원)							
본인과의 관계	재산의 종류	소재지 면적 등 권리의 명세	종전가액	변동액		현재가액	변동사유
				증가액 (실거래가격)	감소액 (실거래가격)		
▶ 토지(소계)			62,046	0	4,812	57,234	
본인	답	충청북도 충주시 산척면 송강리 726-2번지 2,162.00㎡	37,835	0	2,594	35,241	토지가격 하락으로 현재가액 감소
부	답	충청북도 충주시 산척면 송강리 1991번지 964.60㎡	24,211	0	2,218	21,993	토지가격 하락으로 현재가액 감소
▶ 건물(소계)			333,200	0	57,600	275,600	
본인	아파트	인천광역시 미추홀구 학익동 학익동풍림아이원아파트 건물 59.94㎡	313,000	0	57,000	256,000	공시지가 및 부동산 경기 하락으로 주택가격 하락
부	단독주택	충청북도 충주시 산척면 송강리 대지 311.00㎡ 건물 61.50㎡	20,200	0	600	19,600	공시지가 및 부동산 경기 하락으로 주택가격 하락
▶ 부동산에 관한 규정이 준용되는 권리와 자동차·건설기계·선박 및 항공기(소계)			33,500	0	4,000	29,500	
본인	자동차	2013년식 그랜저 배기량(2,500cc)	10,000	0	1,000	9,000	자동차 감가상각에 따른 가격 하락
배우자	자동차	2010년식 쏘울 배기량(1,600cc)	3,500	0	1,000	2,500	자동차 감가상각에 따른 가격 하락
장남	자동차	2017년식 E220d 배기량(1,950cc)	20,000	0	2,000	18,000	자동차 감가상각에 따른 가격 하락
▶ 예금(소계)			140,088	24,464	41,663	122,889	

본인	(주)KB손해보험 4,200(360 증가), DB손해보험(주) 6,452(1,440 증가), 국민은행 4,558(17,877 감소), 농협은행 920(420 증가), 동양생명보험 10,880(1,302 증가), 미래에셋증권 1,769(12,865 감소), 삼성증권 0(1,565 감소), 새마을금고중앙회 1,523(43 증가), 유안타증권 3,799(6,682 감소), 현대해상화재보험 10,377(724 증가), 흥국화재해상보험(주) 4,765(1,059 증가)	82,884	5,348	38,989	49,243	예금, 보험약관대출후 주식매입
배우자	(주)KB손해보험 569, (주)KEB하나은행 70, AIA생명보험주식회사 15,267(767 증가), 교보생명보험 8,904, 롯데손해보험 1,722(215 증가), 삼성생명보험 8,585, 삼성증권 0(5 감소), 신한라이프생명보험 1,834(83 증가), 신한은행 3,869(389 감소), 에이스아메리칸화재해상보험 0(1,096 감소), 키움증권 3,054(2,951 증가)	41,348	4,016	1,490	43,874	
부	농협중앙회 3,143(2,073 증가), 산림조합중앙회 17(1 증가), 우체국 1,062(1 증가)	2,147	3,119	1,044	4,222	
장남	DB생명보험(주) 543, MG손해보험(주) 373, NH투자증권 1, 국민은행 911(27 증가), 농협은행 11, 메리츠화재해상보험(보험) 432, 신용협동조합중앙회 1	2,245	27	0	2,272	
장녀	국민은행 1,564(1,564 증가), 스탠다드차타드은행 17, 신한은행 366(366 증가), 주식회사 카카오뱅크 21,331(9,884 증가)	11,464	11,954	140	23,278	
▶ 증권(소계)		72,967	43,202	60,783	55,386	

본인	상장주식	HDC현대산업개발보통주 189주, SK이노베이션 12주(12주 증가), 나무기술 1주(102주 감소), 메지온 0주(120주 감소), 아우딘퓨처스 2,290주(2,290주 증가), 에이치엠엠보통주 0주(850주 감소), 에코프로비엠 19주(19주 증가), 웅진보통주 1,951주(1,135주 증가), 웅진씽크빅보통주 1주(300주 감소), 윤성애프앤씨 11주(11주 증가), 율촌화학 31주(31주 증가), 케이이씨보통주 357주(206주 증가), 코스모신소재보통주 17주(17주 증가), 키네마스터 498주(300주 증가), 피에이치씨 356주, 휴림로봇 1,418주(1,047주 증가), 휴마시스 2,862주(2,862주 증가)	25,205	26,654	19,398	32,461	주식가격 하락 및 주식매매로 주식잔고 감소
배우자	상장주식	메리엇 0.000318주(0.000318주 증가), 미코 0주(803주 감소), 미코바이오메드 0주(11주 감소), 셀트리온보통주 23주(23주 증가), 스타벅스 0.000474주(0.000474주 증가), 신라젠 0주(1,056주 감소), 애플 0.003457주(0.003457주 증가), 에스케이바이오사이언스보통주 0주(282주 감소), 에스케이하이닉스보통주 51주(123주 감소), 오리엔트정공 0주(559주 감소), 테슬라 0.027528주(0.027528주 증가), 휴림로봇 455주(455주 증가), 휴마시스 5,544주(5,544주 증가)	47,762	16,548	41,385	22,925	
▶ 채무(소계)			416,537	32,686	132,038	317,185	
본인	금융채무	국민은행 118,764(23,076 감소), 유안타증권 0(16,010 감소)	157,850	0	39,086	118,764	주식매각으로 주식담보대출 상환
배우자	금융채무	AIA생명보험주식회사 3,560, 공무원연금공단 21,938(747 감소), 교보생명보험 13,511(530 증가), 농협은행 10,899(5,325 감소), 삼성생명보험 21,850(1,060 증가), 신한은행 73,800(3,800 증가), 신한카드 0(8,147 감소), 키움증권 20,640(14,142 감소), 하나캐피탈 15,267(7,900 감소)	212,336	32,686	63,557	181,465	주식매각으로 주식담보대출상환 및 기존대출 상환중에 있음

장남	금융채무	(주)비엔케이저축은행 1,251, 상호저축은행중앙회 0(4,462 감소), 신한카드 0(7,991 감소), 하나캐피탈 15,705(16,942 감소)	46,351	0	29,395	16,956	개인채무 근로소득으로 상환중에 있음
▶ 가상자산(소계)			0	7,972	0	7,972	
본인		던 729.94470404개(729.94470404개 증가), 도지코인 8,749.23822952개(8,749.23822952개 증가), 리플 531.95406254개(531.95406254개 증가), 비트코인 0.02911452개(0.02911452개 증가), 에이다 889.69954521개(889.69954521개 증가), 이더리움 0.40391784개(0.40391784개 증가), 이더리움클래식 28.21708313개(28.21708313개 증가), 카바 184.80702129개(184.80702129개 증가), 플로우 1,475.45908458개(1,475.45908458개 증가)	0	7,972	0	7,972	2023년 8월 31일 이후 예금(근로소득)으로 가상자산 매입
총 계			225,264	42,952	36,820	231,396	증감액: 6,132천원 (가액변동: -65,543천원)



소속	인천광역시 미추홀구 의회사무국		직위	의원		성명	전경애
(단위 : 천원)							
본인과의 관계	재산의 종류	소재지 면적 등 권리의 명세	종전가액	변동액		현재가액	변동사유
				증가액 (실거래가격)	감소액 (실거래가격)		
▶ 건물(소계)			250,000	0	0	250,000	
본인	아파트	인천광역시 미추홀구 주안동 주안한신휴플러스 건물 59.78㎡	250,000	0	0	250,000	
▶ 부동산에 관한 규정이 준용되는 권리와 자동차·건설기계·선박 및 항공기(소계)			2,968	0	118	2,850	
본인	자동차	2011년식 캠리 배기량(2,500cc)	2,968	0	118	2,850	
▶ 예금(소계)			485,634	404,822	411,441	479,015	
본인		(주)KEB하나은행 3,286(12,215 감소), AIA생명보험주식회사 65(65 증가), DB손해보험(주) 4,218(433 증가), 교보생명보험 26,684(1,345 증가), 농협중앙회 180,979(27,956 증가), 삼성생명보험 13,565, 삼성화재해상보험 650(156 증가), 새마을금고중앙회 80,630(10,038 증가), 신용협동조합중앙회 11, 신한은행 133	282,443	254,822	227,044	310,221	생활비 사용
배우자		농협중앙회 150,491(33,613 감소), 삼성생명보험 4,068, 상호저축은행중앙회 1, 새마을금고중앙회 14,185(784 감소), 신한은행 49	203,191	150,000	184,397	168,794	
▶ 고지거부 및 등록제외사항			-	-	-	-	
장남		고지거부	0	0	0	0	독립생계유지
손자1		고지거부	0	0	0	0	독립생계유지
손녀1		고지거부	0	0	0	0	독립생계유지
총 계			738,602	404,822	411,559	731,865	증감액: -6,737천원 (가액변동: -118천원)

소속	인천광역시 미추홀구 의회사무국		직위	의원		성명	정락재
(단위 : 천원)							
본인과의 관계	재산의 종류	소재지 면적 등 권리의 명세	종전가액	변동액		현재가액	변동사유
				증가액 (실거래가격)	감소액 (실거래가격)		
▶ 건물(소계)			250,000	0	4,000	246,000	
본인	단독주택	인천광역시 미추홀구 주안동 대지 199.00㎡ 건물 158.58㎡	250,000	0	4,000	246,000	가액 변동
▶ 부동산에 관한 규정이 준용되는 권리와 자동차·건설기계·선박 및 항공기(소계)			19,633	0	1,053	18,580	
본인	자동차	2021년식 렉스턴스포츠 배기량(2,157cc)	19,633	0	1,053	18,580	가액 변동
▶ 예금(소계)			148,311	53,981	54,712	147,580	
본인		(주)KB손해보험 31,431(3,268 증가), (주)KEB하나은행 663(108 증가), DB손해보험(주) 340(240 증가), 교보생명보험 6,816, 국민은행 762(457 증가), 신한은행 1,765(5,709 감소), 아이비케이투자증권(주) 15(2 감소), 우리은행 2, 중소기업은행 13(16 감소), 토스뱅크(주) 2(2 증가), 토스증권(주) 20(17 증가), 한화생명보험주식회사 13,023(3,870 감소)	60,357	5,092	10,597	54,852	대출 상환 등
배우자		(주)KB손해보험 10,633(1,670 증가), DB손해보험(주) 1,624(348 증가), 새마을금고중앙회 98(75 감소), 신한은행 4,438(1,801 증가), 우리은행 6, 토스뱅크(주) 110(110 증가), 한화생명보험주식회사 8,302(709 증가)	20,648	4,638	75	25,211	
모		농협은행 8, 새마을금고중앙회 40,573(2,842 감소), 우리은행 1,506(1 증가), 한화생명보험주식회사 24,985(3,492 증가)	66,421	43,806	43,155	67,072	

장남		국민은행 8(8 증가), 메트라이프생명보험 200(200 증가), 우리은행 0(308 감소), 토스뱅크(주) 141(141 증가)	308	349	308	349	대출 상환 등
장녀		대구은행 0(458 감소), 주식회사 카카오뱅크 90(90 증가), 토스뱅크(주) 6(5 증가)	459	96	459	96	
차녀		새마을금고중앙회 0(118 감소)	118	0	118	0	
▶ 증권(소계)			702	198	132	768	
본인	상장주식	대한해운보통주 1주, 에프앤리퍼블릭 100주, 이트론 1,000주, 이화전기 100주, 테슬라 0.123534주(0.123534주 증가), 판타지오 614주	701	198	131	768	주식 매도 및 신규 매입 등
장남	상장주식	애플 0주(0.006646주 감소), 엔비디아 0주(0.000512주 감소), 코스트코 0주(0.000156주 감소), 쿠팡 0주(0.003855주 감소), 테슬라 0주(0.00047주 감소)	1	0	1	0	
▶ 채무(소계)			114,955	0	8,816	106,139	
본인	금융채무	(주)KB손해보험 4,600, KB캐피탈 16,986(4,227 감소), 신한은행 65,400(1,661 감소), 한화생명보험주식회사 11,560	104,434	0	5,888	98,546	일부 상환
장남	금융채무	KB국민카드 1,809(403 감소)	2,212	0	403	1,809	일부 상환
장녀	금융채무	대구은행 684(725 감소), 상호저축은행중앙회 5,100(1,800 감소)	8,309	0	2,525	5,784	일부 상환
총 계			303,691	54,179	51,081	306,789	증감액: 3,098천원 (가액변동: -5,026천원)

소속	인천광역시 미추홀구 의회사무국		직위	의원		성명	황숙경
(단위 : 천원)							
본인과의 관계	재산의 종류	소재지 면적 등 권리의 명세	종전가액	변동액		현재가액	변동사유
				증가액 (실거래가격)	감소액 (실거래가격)		
▶ 토지(소계)			138,993	13,454	21,086	131,361	
본인	임야	경상남도 양산시 동면 사송리 산 70-8번지 0.00㎡ 중 0.00㎡ (총면적 14,350.00㎡ 감소, 지분면적 3,587.50㎡ 감소)	14,242	0	14,242	0	지번 분할로 소유권 상실 처리
본인	임야	경상남도 양산시 동면 사송리 산 70-8번지 10,664.00㎡ 중 2,666.00㎡ (총면적 10,664.00㎡ 증가, 지분면적 2,666.00㎡ 증가)	0	9,998	0	9,998	지번 분할에 따른 신규 등록
본인	임야	경상남도 양산시 동면 사송리 산 70-11번지 3,686.00㎡ 중 921.50㎡ (총면적 3,686.00㎡ 증가, 지분면적 921.50㎡ 증가)	0	3,456	0	3,456	지번 분할에 따른 신규 등록
모	임야	경상남도 양산시 동면 사송리 산 70-1번지 31,107.00㎡	124,739	0	6,843	117,896	가액 변동
모	임야	경상남도 양산시 어곡동 산 466번지 4,860.00㎡ 중 5.24㎡	12	0	1	11	가액 변동
▶ 건물(소계)			108,000	60,720	0	168,720	
배우자	아파트(전세(임차)권)	인천광역시 미추홀구 도화동 e편한세상도화 건물 84.00㎡	67,000	0	0	67,000	
모	아파트(전세(임차)권)	경상남도 양산시 남부동 양산물금7단지휴먼시아아파트 건물 59.00㎡	41,000	0	0	41,000	
장남	아파트(전세(임차)권)	인천광역시 미추홀구 도화동 e편한세상도화 건물 72.14㎡ (건물 72.14㎡ 증가)	0	60,720	0	60,720	
▶ 부동산에 관한 규정이 준용되는 권리와 자동차·건설기계·선박 및 항공기(소계)			3,351	44,040	1,271	46,120	

본인	자동차	2017년식 레이 배기량(998cc) 증가	0	4,200 (4,200)	0	4,200	신규 매입
본인	자동차	2023년식 스포티지 배기량(1,598cc) 증가	0	34,920 (34,920)	0	34,920	신규 매입
배우자	자동차	2013년식 올뉴모닝 배기량(998cc)	2,189	0	109	2,080	
배우자	자동차	2005년식 sm5 배기량(1,998cc) 감소	1,162	0	1,162	0	차량 폐차
배우자	자동차	2017년식 레이 배기량(998cc) 증가	0	4,200 (4,200)	0	4,200	신규 매입
배우자	자동차	2023년식 스포티지 배기량(1,598cc) 증가	0	360 (360)	0	360	신규 매입
장남	자동차	2023년식 스포티지 배기량(1,598cc) 증가	0	360 (360)	0	360	신규 매입
▶ 예금(소계)			128,603	36,904	43,462	122,045	
본인		(주)KB손해보험 7,738(2,040 증가), (주)KEB하나은행 5, (주)카카오페이증권 0(100 감소), 국민은행 4,926(3,551 증가), 농협은행 3,702(1,194 증가), 롯데손해보험 3,584(1,000 증가), 삼성생명보험 3,472(436 증가), 삼성화재해상보험 270(270 증가), 주식회사 카카오뱅크 26(281 감소), 흥국화재해상보험(주) 8,622(8,171 감소)	32,406	9,766	9,827	32,345	소득분 저축, 임대차 신규 계약 등
배우자		DB생명보험(주) 14,031(1,358 증가), 농협은행 14,931(1,058 감소), 롯데손해보험 7,442(732 증가), 메리츠화재해상보험(보험) 1,760(384 증가), 삼성화재해상보험 315(315 증가), 새마을금고중앙회 3,187(1,124 증가)	38,811	5,151	2,296	41,666	
모		농협생명보험 0(23,200 감소), 농협은행 0(4,100 감소), 농협중앙회 9,438(1,505 감소), 부산은행 570(171 증가), 산림조합중앙회 15,054(15,001 증가), 우체국 2,148(416 증가)	40,427	15,588	28,805	27,210	

장남		(주)KEB하나은행 203(203 증가), 국민은행 2,418(2,396 증가), 농협은행 6,982(1,582 증가), 농협중앙회 0(100 감소), 삼성증권 4(39 감소), 삼성화재해상보험 270(270 증가), 신한은행 6,172(1,931 감소), 주식회사 카카오뱅크 10, 한국투자증권 478(478 증가)	13,678	4,929	2,070	16,537	소득분 저축, 임대차 신규 계약 등
장녀		농협은행 3,970(1,470 증가), 농협중앙회 51, 주식회사 카카오뱅크 266(464 감소)	3,281	1,470	464	4,287	
▶ 증권(소계)			48,137	1,911	15,175	34,873	
장남	상장주식	KH필룩스 1,749주(3,499주 감소), 글로벌 407주(407주 증가), 애니플러스 242주(242주 증가), 에스씨엠생명과학 1,654주(275주 증가), 중앙디앤엠 0주(259주 감소), 한글과컴퓨터 357주	28,137	1,911	15,175	14,873	신규 매입 및 매도
장남	비상장주식	주식회사 크레웍스 20,000주	20,000	0	0	20,000	
▶ 채무(소계)			10,170	53,000	7,700	55,470	
본인	금융채무	신한카드 5,000(5,000 증가), 흥국화재해상보험(주) 2,470(1,660 감소)	4,130	5,000	1,660	7,470	
모	금융채무	신한카드 0(6,040 감소)	6,040	0	6,040	0	
장남	금융채무	농협은행 48,000(48,000 증가)	0	48,000	0	48,000	
총 계			416,914	104,029	73,294	447,649	증감액: 30,735천원 (가액변동: -6,250천원)

소속	인천광역시 연수구 의회사무국		직위	의원		성명	편용대
(단위 : 천원)							
본인과의 관계	재산의 종류	소재지 면적 등 권리의 명세	종전가액	변동액		현재가액	변동사유
				증가액 (실거래가격)	감소액 (실거래가격)		
▶ 건물(소계)			362,000	0	0	362,000	
본인	아파트	서울특별시 중구 신당동 도현블랑빌3차 건물 80.78㎡	357,000	0	0	357,000	
본인	오피스텔(전세(임차)권)	인천광역시 연수구 송도동 송도 센트럴파크 푸르지오시티 건물 25.78㎡	5,000	0	0	5,000	
▶ 부동산에 관한 규정이 준용되는 권리와 자동차·건설기계·선박 및 항공기(소계)			1,243	0	70	1,173	
본인	자동차	2003년식 SM525 배기량(2,495cc)	1,243	0	70	1,173	
▶ 예금(소계)			24,505	4,466	801	28,170	
본인		(주)KB손해보험 10,915(1,270 증가), 국민은행 4,269(1,479 증가), 농협중앙회 39, 라이나생명보험 5,875(707 증가), 메리츠화재해상보험(보험) 6,255(722 증가), 스탠다드차타드은행 3, 우리은행 4	23,182	4,178	0	27,360	예금 및 보험 내역, 금액 변동
장녀		(주)KEB하나은행 1, 농협은행 359(288 증가), 농협중앙회 1(801 감소), 새마을금고중앙회 175, 신한은행 260, 주식회사 카카오뱅크 14	1,323	288	801	810	
▶ 채무(소계)			75,087	0	6,301	68,786	
본인	금융채무	국민은행 68,786(6,301 감소)	75,087	0	6,301	68,786	
▶ 고지거부 및 등록제외사항			-	-	-	-	
장남		고지거부	0	0	0	0	독립생계유지
총 계			312,661	4,466	-5,430	322,557	증감액: 9,896천원 (가액변동: -70천원)

소속	인천광역시 연수구 의회사무국		직위	의원		성명	기형서
(단위 : 천원)							
본인과의 관계	재산의 종류	소재지 면적 등 권리의 명세	종전가액	변동액		현재가액	변동사유
				증가액 (실거래가격)	감소액 (실거래가격)		
▶ 토지(소계)			81,068	0	7,616	73,452	
본인	임야	인천광역시 강화군 양사면 교산리 산 287-11번지 992.00㎡	14,186	0	1,092	13,094	
본인	대지	인천광역시 미추홀구 학익동 270-47번지 3.00㎡	4,230	0	261	3,969	
본인	임야	전라남도 보성군 득량면 도촌리 산 75번지 36,013.00㎡	22,868	0	2,881	19,987	
배우자	답	충청남도 서산시 양대동 893번지 15,804.90㎡ 중 991.00㎡	14,370	0	992	13,378	
배우자	임야	경기도 화성시 송산면 사강리 산 21-3번지 291.45㎡	25,414	0	2,390	23,024	
▶ 건물(소계)			2,432,514	736,850	804,171	2,365,193	
본인	상가	인천광역시 미추홀구 학익동 대지 10.21㎡ 건물 29.93㎡	127,950	0	7,901	120,049	
본인	상가	인천광역시 미추홀구 학익동 대지 24.12㎡ 건물 70.68㎡	302,157	0	18,660	283,497	
본인	상가	인천광역시 미추홀구 학익동 대지 24.12㎡ 건물 70.68㎡	302,157	0	18,660	283,497	
본인	아파트	인천광역시 연수구 송도동 송도 더샵 퍼스트월드 건물 282,324.00㎡ 중 141.16㎡	482,000	0	121,500	360,500	
배우자	사무실(분양권)	인천광역시 연수구 송도동 송도테크노파크 AT센터 건물 0.00㎡ 중 0.00㎡ (건물 총면적 137.14㎡ 감소, 지분면적 52.24㎡ 감소)	261,200	0	261,200	0	



배우자	사무실(분양권)	인천광역시 연수구 송도동 송도테크노파크 AT센터 건물 0.00㎡ 중 0.00㎡ (건물 총면적 135.53㎡ 감소, 지분면적 56.57㎡ 감소)	254,750	0	254,750	0	
배우자	아파트	인천광역시 연수구 송도동 송도 더샵 퍼스트월드 건물 282,324.00㎡ 중 141.16㎡	482,000	0	121,500	360,500	
배우자	아파트(분양권)	인천광역시 연수구 송도동 힐스테이트 레이크 송도4차 건물 230.36㎡	220,300	220,900	0	441,200	
배우자	사무실	인천광역시 연수구 송도동 송도테크노파크 AT센터 건물 137.14㎡ 중 52.24㎡ (건물 총면적 137.14㎡ 증가, 지분면적 52.24㎡ 증가)	0	261,200 (261,200)	0	261,200	
배우자	사무실	인천광역시 연수구 송도동 송도테크노파크 AT센터 건물 135.53㎡ 중 56.57㎡ (건물 총면적 135.53㎡ 증가, 지분면적 56.57㎡ 증가)	0	254,750 (254,750)	0	254,750	
▶ 부동산에 관한 규정이 준용되는 권리와 자동차·건설기계·선박 및 항공기(소계)			23,920	940	2,840	22,020	
본인	자동차	2017년식 Kuga 2.0 AWD 배기량(1,997cc)	13,300	0	690	12,610	
본인	자동차	2013년식 BMW 528i 배기량(1,995cc) 배기량(1,995cc) 증가	0	940 (940)	0	940	
배우자	자동차	2013년식 BMW 528i 배기량(1,995cc)	10,620	0	2,150	8,470	
▶ 예금(소계)			251,633	23,900	4,287	271,246	

본인		(주)KEB하나은행 33, AIA생명보험주식회사 16,430(1,260 증가), 국민은행 4, 농협은행 3, 농협중앙회 5(398 감소), 동양생명보험 30,474(1,951 증가), 메리츠화재해상보험(보험) 704(384 증가), 삼성화재해상보험 10,103, 상호저축은행중앙회 0(10 감소), 새마을금고중앙회 111(6 증가), 신한은행 7,051(1,292 감소), 씨티은행 76, 에이스아메리칸화재해상보험 3,696(500 증가), 우리은행 16, 우체국 3,340(1,179 증가), 유안타증권 437(54 증가), 중소기업은행 138(2,126 감소), 한국투자증권 8	71,121	5,389	3,881	72,629	
배우자		(주)KEB하나은행 1,862(1,109 증가), AIA생명보험주식회사 33,942(2,097 증가), 국민은행 70, 농협은행 175, 롯데손해보험 3,465(1,456 증가), 메리츠화재해상보험(보험) 5,148(396 증가), 삼성생명보험 109,610(6,238 증가), 삼성증권 21, 상호저축은행중앙회 0(10 감소), 스탠다드차타드은행 50, 신용협동조합중앙회 811(30 증가), 신한은행 560(217 감소), 에이스아메리칸화재해상보험 2,853(460 증가), 우리은행 685(658 증가), 중소기업은행 3,054(2,413 증가), 키움증권 1,504(3 증가), 한화생명보험주식회사 20,970, 한화손해보험 7,904(2,525 증가), 현대해상화재보험 4,670, 흥국화재해상보험(주) 1,263(947 증가)	180,512	18,511	406	198,617	채무변제, 채무발생, 예금 증가 등
▶ 증권(소계)			223,741	12,201	54	235,888	
본인	상장주식	신한금융지주회 26주	915	128	0	1,043	평가액 변동
본인	비상장주식	(주)엔앤씨시스템 6,000주, (주)키넷 14,020주	222,706	12,073	0	234,779	
배우자	상장주식	셀리버리 10주	120	0	54	66	
▶ 채무(소계)			641,213	350,220	11,759	979,674	

본인	금융채무	동양생명보험 10,390(10,390 증가), 삼성화재해상보험 9,032(2,386 증가), 신한은행 36,906(36,906 증가)	6,646	51,601	1,919	56,328	
본인	건물임대채무	인천광역시 미추홀구 학익동 임대보증금	20,000	0	0	20,000	
배우자	금융채무	(주)KEB하나은행 416,240(9,840 감소), 농협중앙회 330,900(220,600 증가), 삼성생명보험 42,240, 신한은행 75,336(53,019 증가), 한화생명보험주식회사 13,630	614,567	273,619	9,840	878,346	
배우자	건물임대채무	인천광역시 연수구 송도동 송도테크노파크 AT센터 2건 임대보증금 증가	0	25,000	0	25,000	
▶ 고지거부 및 등록제외사항			-	-	-	-	
장남		고지거부	0	0	0	0	독립생계유지
총 계			2,371,663	423,671	807,209	1,988,125	증감액: -383,538천원 (가액변동: -286,530천원)

소속	인천광역시 연수구 의회사무국		직위	의원		성명	김국환
(단위 : 천원)							
본인과의 관계	재산의 종류	소재지 면적 등 권리의 명세	종전가액	변동액		현재가액	변동사유
				증가액 (실거래가격)	감소액 (실거래가격)		
▶ 토지(소계)			489,204	0	30,741	458,463	
본인	임야	인천광역시 강화군 송해면 하도리 208-5번지 1,850.00㎡ 중 0.53㎡	2	0	0	2	
본인	묘지	인천광역시 강화군 송해면 하도리 208-8번지 13,920.00㎡ 중 2.90㎡	93	0	7	86	
본인	전	인천광역시 남동구 만수동 628-1번지 1,410.00㎡	307,662	0	19,599	288,063	
본인	대지	전라남도 신안군 도초면 만년리 638번지 397.00㎡ 중 88.22㎡	755	0	52	703	
본인	전	전라남도 신안군 도초면 만년리 641번지 531.00㎡ 중 118.00㎡	809	0	77	732	
본인	전	전라남도 신안군 도초면 만년리 655번지 569.00㎡ 중 126.44㎡	834	0	65	769	
본인	전	전라남도 신안군 도초면 만년리 664-1번지 800.00㎡ 중 177.78㎡	881	0	77	804	
본인	답	전라남도 신안군 도초면 만년리 848-4번지 3,000.00㎡ 중 666.67㎡	4,633	0	320	4,313	
본인	답	전라남도 신안군 도초면 만년리 853-1번지 2,300.00㎡ 중 511.11㎡	3,725	0	290	3,435	
배우자	임야	경기도 가평군 청평면 호명리 산 132-51번지 720.00㎡	152,352	0	8,928	143,424	
모	대지	전라남도 신안군 도초면 만년리 638번지 397.00㎡ 중 132.33㎡	1,132	0	77	1,055	

모	전	전라남도 신안군 도초면 만년리 641번지 531.00㎡ 중 177.00㎡	1,214	0	117	1,097	
모	전	전라남도 신안군 도초면 만년리 655번지 569.00㎡ 중 189.67㎡	1,251	0	98	1,153	
모	전	전라남도 신안군 도초면 만년리 664-1번지 800.00㎡ 중 266.67㎡	1,322	0	117	1,205	
모	답	전라남도 신안군 도초면 만년리 848-4번지 3,000.00㎡ 중 1,000.00㎡	6,950	0	480	6,470	
모	답	전라남도 신안군 도초면 만년리 853-1번지 2,300.00㎡ 중 766.67㎡	5,589	0	437	5,152	
▶ 건물(소계)			1,237,325	0	75,019	1,162,306	
본인	복합건물(주택+ 상가)	인천광역시 연수구 청학동 대지 225.10㎡ 건물 446.05㎡	585,285	0	30,176	555,109	
배우자	복합건물(주택+ 상가)	인천광역시 부평구 부평동 앱스201 대지 5.88㎡ 건물 60.09㎡	53,179	0	4,655	48,524	
배우자	복합건물(주택+ 상가)	인천광역시 연수구 청학동 대지 232.10㎡ 건물 560.15㎡	580,772	0	38,376	542,396	
배우자	상가	인천광역시 부평구 부평동 앱스201 대지 2.08㎡ 건물 14.55㎡ 중 14.55㎡	18,089	0	1,812	16,277	
▶ 부동산에 관한 규정이 준용되는 권리와 자동차·건설기계·선박 및 항공기(소계)			19,260	0	3,360	15,900	
본인	자동차	2016년식 제네시스 배기량(3,342cc)	19,260	0	3,360	15,900	
▶ 예금(소계)			1,102,546	218,849	674,953	646,442	

본인		(주)KB손해보험 0(114,332 감소), (주)KEB하나은행 29,879(6,332 증가), 농협생명보험 61,000, 농협중앙회 684(491 감소), 디지비생명보험(주) 38,369(1,174 증가), 삼성생명보험 52,281, 삼성화재해상보험 10,286(794 증가), 신용협동조합중앙회 45,544(269,475 감소), 신용협동조합중앙회 신용공제사업부 0(222,500 감소), 케이디비생명보험 36,777	873,318	39,574	638,072	274,820	건물 리모델링 및 보수
배우자		(주)KEB하나은행 10, 국민은행 150,407(118,719 증가), 농협은행 2, 농협중앙회 1, 동양생명보험 50,000, 삼성생명보험 60,120(3,440 증가), 신용협동조합중앙회 7, 신한은행 50,314(19,001 증가), 한화생명보험주식회사 50,000	219,701	178,041	36,881	360,861	
모		신용협동조합중앙회 10,761(1,234 증가)	9,527	1,234	0	10,761	
▶ 채권(소계)			150,000	0	0	150,000	
배우자		사인간채권	150,000	0	0	150,000	
▶ 채무(소계)			18,000	0	0	18,000	
본인	건물임대채무	인천광역시 연수구 청학동 임대보증금	5,000	0	0	5,000	
배우자	건물임대채무	인천광역시 연수구 청학동 임대보증금	13,000	0	0	13,000	
▶ 고지거부 및 등록제외사항			-	-	-	-	
장남		고지거부	0	0	0	0	독립생계유지
차남		고지거부	0	0	0	0	독립생계유지
손녀1		고지거부	0	0	0	0	독립생계유지
총 계			2,980,335	218,849	784,073	2,415,111	증감액: -565,224천원 (가액변동: -109,120천원)

소속	인천광역시 연수구 의회사무국		직위	의원		성명	김영임
(단위 : 천원)							
본인과의 관계	재산의 종류	소재지 면적 등 권리의 명세	종전가액	변동액		현재가액	변동사유
				증가액 (실거래가격)	감소액 (실거래가격)		
▶ 토지(소계)			54,525	0	0	54,525	
본인	전	충청남도 홍성군 금마면 죽림리 348-2번지 1,195.00㎡	52,102	0	0	52,102	
배우자	임야	전라남도 보성군 보성읍 원봉리 산 23-1번지 297.00㎡	0	0	0	0	
장녀	임야	전라남도 보성군 보성읍 원봉리 산 23-2번지 577.00㎡	2,423	0	0	2,423	
▶ 건물(소계)			336,000	0	0	336,000	
본인	아파트	인천광역시 연수구 옥련동 럭키송도아파트 건물 134.94㎡	336,000	0	0	336,000	
▶ 부동산에 관한 규정이 준용되는 권리와 자동차·건설기계·선박 및 항공기(소계)			5,800	4,000	800	9,000	
본인	자동차	2008년식 제네시스 배기량(3,342cc)	5,000	0	0	5,000	
본인	자동차	2009년식 쉐타페 배기량(1,991cc) 감소	800	0	800 (3,800)	0	
배우자	자동차	2015년식 QM3 배기량(1,461cc) 증가	0	4,000 (4,000)	0	4,000	
▶ 예금(소계)			130,951	16,325	42,807	104,469	

본인	(주)KB손해보험 6,790(840 증가), (주)KEB하나은행 569(552 증가), DB손해보험(주) 198(1,178 감소), 농협은행 9,580(3,455 증가), 농협중앙회 454(403 증가), 메리츠화재해상보험(보험) 58,096(4,043 증가), 미래에셋생명보험 3,996, 새마을금고중앙회 771(1,227 감소), 새마을금고중앙회 공제사업부 0(4,440 감소), 수협은행 2, 신한라이프생명보험 2,708(7,650 감소), 신한은행 6, 우체국 78(16 감소), 주식회사 카카오뱅크 125(125 증가), 중소기업은행 2,578(312 증가)	90,732	10,481	15,262	85,951	보험해지, 예금사용으로 금액 변동
배우자	(주)KEB하나은행 7, 국민은행 304(7,594 감소), 농협은행 301(299 증가), 농협중앙회 54(21 증가), 대신증권 339(693 감소), 수협은행 22, 수협중앙회 61, 신한은행 1	9,056	320	8,287	1,089	
장녀	(주)카카오페이증권 3(2 증가), DB손해보험(주) 0(3,024 감소), 국민은행 66(1,132 감소), 농협은행 0(10 감소), 농협중앙회 2, 새마을금고중앙회 37, 수협은행 4, 스탠다드차타드은행 3, 신한라이프생명보험 0(1,476 감소), 우리은행 2, 주식회사 카카오뱅크 410(251 증가), 중소기업은행 1,174(1,016 감소), 흥국화재해상보험(주) 11,518(6,208 감소)	25,832	3,444	16,057	13,219	
차녀	농협은행 208, 농협중앙회 546(305 증가), 우리은행 720(270 증가), 주식회사 카카오뱅크 1,070(881 감소)	2,850	1,494	1,800	2,544	
삼녀	농협은행 163, 농협중앙회 0(5 감소), 우리은행 480(180 증가), 주식회사 카카오뱅크 220(220 증가), 토스증권(주) 6(6 증가)	468	406	5	869	
사녀	농협중앙회 317(1,396 감소), 우리은행 480(180 증가)	2,013	180	1,396	797	
▶ 증권(소계)		23,920	25,385	23,920	25,385	



배우자	상장주식	대아티아이 3,000주(3,000주 증가), 지에스이 0주(2,000주 감소), 케이티알파 0주(3,000주 감소), 휴마시스 8,000주(8,000주 증가)	23,920	25,363	23,920	25,363	주식거래
삼녀	상장주식	C4테라퓨틱스 3주(3주 증가)	0	22	0	22	
▶ 채권(소계)			74,000	0	24,000	50,000	
본인		사인간채권 감소	74,000	0	24,000	50,000	
▶ 채무(소계)			290,902	58,134	31,826	317,210	
본인	금융채무	롯데카드 11,268(11,268 증가), 메리츠화재해상보험(보험) 526, 미래에셋생명보험 2,420, 중소기업은행 164,715(3,071 감소), 하나카드 0(4,336 감소)	175,068	11,268	7,407	178,929	
배우자	금융채무	KB국민카드 0(10,000 감소), 대신증권 14,109(581 증가)	23,528	581	10,000	14,109	
장녀	금융채무	SBI저축은행 3,095(3,095 증가), 국민은행 19,583(417 감소), 농협은행 29,080(7,140 감소), 상호저축은행중앙회 29,074(6,862 감소), 우리은행 20,000(20,000 증가), 중소기업은행 20,000(20,000 증가), 흥국화재해상보험(주) 340(190 증가)	92,306	43,285	14,419	121,172	
삼녀	금융채무	현대카드(주) 3,000(3,000 증가)	0	3,000	0	3,000	
▶ 고지거부 및 등록제외사항			-	-	-	-	
모		고지거부	0	0	0	0	독립생계유지
총 계			334,294	-12,424	59,701	262,169	증감액: -72,125천원 (가액변동: 0천원)

소속	인천광역시 연수구 의회사무국		직위	의원		성명	박민협
(단위 : 천원)							
본인과의 관계	재산의 종류	소재지 면적 등 권리의 명세	종전가액	변동액		현재가액	변동사유
				증가액 (실거래가격)	감소액 (실거래가격)		
▶ 토지(소계)			133,932	0	0	133,932	
조모	전	충청북도 진천군 덕산읍 신척리 326-1번지 828.00㎡ 중 424.00㎡	32,478	0	0	32,478	
조모	전	충청북도 진천군 덕산읍 신척리 326-2번지 2,204.00㎡ 중 1,102.00㎡	82,634	0	0	82,634	
조모	전	충청북도 진천군 덕산읍 신척리 326-3번지 13.00㎡ 중 6.50㎡	487	0	0	487	
조모	답	충청북도 진천군 덕산읍 신척리 328-1번지 149.00㎡ 중 74.50㎡	5,586	0	0	5,586	
조모	답	충청북도 진천군 덕산읍 신척리 328번지 340.00㎡ 중 170.00㎡	12,747	0	0	12,747	
▶ 건물(소계)			586,144	0	5,000	581,144	
본인	오피스텔(전세(임차)권)	인천광역시 연수구 송도동 송도 센트럴파크 푸르지오시티 건물 0.00㎡ (건물 25.78㎡ 감소)	5,000	0	5,000	0	
본인	근린생활시설(전세(임차)권)	인천광역시 연수구 송도동 송도 밀레니엄 건물 7,459.10㎡ 중 31.20㎡	20,000	0	0	20,000	
부	복합건물(주택+상가)	인천광역시 연수구 송도동 송도푸르지오 월드마크 1단지 건물 46.72㎡	408,960	0	0	408,960	
모	숙박시설	인천광역시 중구 중산동 알지비스카이호텔 건물 23.13㎡	152,184	0	0	152,184	
▶ 부동산에 관한 규정이 준용되는 권리와 자동차·건설기계·선박 및 항공기(소계)			8,090	0	0	8,090	
부	자동차	2014년식 QM3 배기량(1,461cc)	5,200	0	0	5,200	

부	자동차	2009년식 SM5 배기량(1,998cc)	2,890	0	0	2,890	
▶ 예금(소계)			337,475	15,871	69,656	283,690	
본인		(주)KEB하나은행 59(39 증가), (주)카카오페이증권 9(7 증가), 국민은행 20, 메트라이프생명보험 0(2,405 감소), 미래에셋생명보험 0(4,570 감소), 삼성화재해상보험 811(203 증가), 신한은행 100(1 감소), 씨티은행 3, 약사(AXA)손해보험 617(256 증가), 주식회사 카카오뱅크 1,787(1,619 증가), 한화손해보험 1,617(844 증가)	9,031	3,233	7,241	5,023	예금 변동 보험 해지 등
부		(주)KEB하나은행 6, AIA생명보험주식회사 1,361(199 증가), 광주은행 1, 국민은행 11,586(17,691 감소), 삼성생명보험 7,401, 삼성화재해상보험 386(114 증가), 새마을금고중앙회 445(71 증가), 새마을금고중앙회 공제사업부 1,800(1,200 증가), 신한은행 477(476 증가), 씨티은행 139, 흥국화재해상보험(주) 6,193(906 증가)	44,520	2,966	17,691	29,795	
모		(주)KEB하나은행 1, AIA생명보험주식회사 38,631(568 증가), DB생명보험(주) 6,991(357 증가), KB부동산신탁 139,000, 국민은행 7,566(4,119 증가), 라이나생명보험 9,037(833 증가), 미래에셋생명보험 0(9,744 감소), 삼성생명보험 30,084(3,133 증가), 새마을금고중앙회 1,301(419 감소), 신용협동조합중앙회 3(3 증가)	233,764	9,013	10,163	232,614	
조모		(주)KEB하나은행 50(15,089 감소), 국민은행 306, 동양생명보험 6,382(649 증가), 미래에셋생명보험 8,796(17,376 감소), 씨티은행 707, 우체국 17(2,086 감소)	50,160	659	34,561	16,258	
▶ 채무(소계)			686,382	98,609	66,909	718,082	
본인		사인간채무 증가	20,000	30,000	20,000	30,000	

본인	금융채무	신한은행 13,198(563 증가)	12,635	563	0	13,198	
부	금융채무	국민은행 280,691(15,049 감소), 새마을금고중앙회 216,683(1,576 증가), 신한은행 30,000(30,000 증가)	510,847	31,576	15,049	527,374	
부	건물임대채무	인천광역시 연수구 송도동 송도푸르지오 월드마크 1단지 임대보증금	20,000	0	0	20,000	
모	금융채무	삼성생명보험 17,970(7,970 증가), 신용협동조합중앙회 81,040(3,360 감소)	94,400	7,970	3,360	99,010	
조모	금융채무	(주)KEB하나은행 28,500	28,500	28,500	28,500	28,500	
▶ 가상자산(소계)			0	0	0	0	
본인		에이피이엔에프티 1,441,089.6개(1,441,089.6개 증가), 엑스코어 12.9개(12.9개 증가)	0	0	0	0	신규취득(에어드롭)
총 계			379,259	-82,738	7,747	288,774	증감액: -90,485천원 (가액변동: 0천원)

소속	인천광역시 연수구 의회사무국		직위	의원		성명	박정수
(단위 : 천원)							
본인과의 관계	재산의 종류	소재지 면적 등 권리의 명세	종전가액	변동액		현재가액	변동사유
				증가액 (실거래가격)	감소액 (실거래가격)		
▶ 토지(소계)			139,886	0	23,410	116,476	
본인	답	강원특별자치도 정선군 임계면 용산리 455번지 0.00㎡ (1,254.00㎡ 감소)	16,804	0	16,804 (2,280)	0	매도
본인	답	강원특별자치도 정선군 임계면 용산리 456번지 0.00㎡ (493.00㎡ 감소)	6,606	0	6,606 (9,000)	0	매도
배우자	전	경기도 평택시 청북읍 율북리 45-5번지 717.00㎡ 중 239.00㎡	29,493	0	0	29,493	
배우자	답	경기도 평택시 청북읍 율북리 55-4번지 1,071.00㎡ 중 357.00㎡	21,134	0	0	21,134	
배우자	답	경기도 평택시 청북읍 율북리 55번지 940.00㎡ 중 313.33㎡	17,640	0	0	17,640	
배우자	답	경기도 평택시 청북읍 율북리 78-7번지 541.00㎡ 중 180.33㎡	9,864	0	0	9,864	
배우자	답	경기도 평택시 청북읍 율북리 78번지 2,103.00㎡ 중 701.00㎡	38,345	0	0	38,345	
▶ 건물(소계)			1,619,600	425,300	425,300	1,619,600	
본인	아파트	인천광역시 연수구 송도동 송도 SK VIEW 건물 84.98㎡	850,000	0	0	850,000	
본인	아파트(분양권)	인천광역시 서구 당하동 검단신도시 건물 0.00㎡ (건물 84.93㎡ 감소)	425,300	0	425,300	0	등기
본인	상가(전세(임차 )권)	인천광역시 연수구 동춘동 대지 3,305.00㎡ 건물 3,305.00㎡	250,000	0	0	250,000	

본인	아파트	인천광역시 서구 당하동 검단신도시 대성베르힐 라프리미어 건물 84.93㎡ 중 42.46㎡ (건물 총면적 84.93㎡ 증가, 지분면적 42.46㎡ 증가)	0	212,650 (212,650)	0	212,650	
배우자	아파트	인천광역시 서구 당하동 검단신도시 대성베르힐 라프리미어 건물 84.93㎡ 중 42.46㎡ (건물 총면적 84.93㎡ 증가, 지분면적 42.46㎡ 증가)	0	212,650 (212,650)	0	212,650	
모	단독주택	인천광역시 동구 송림동 대지 77.40㎡ 건물 54.35㎡	94,300	0	0	94,300	
▶ 부동산에 관한 규정이 준용되는 권리와 자동차·건설기계·선박 및 항공기(소계)			11,000	0	2,000	9,000	
본인	자동차	2010년식 모하비 배기량(2,959cc)	11,000	0	2,000	9,000	
▶ 예금(소계)			82,857	13,631	14,441	82,047	
본인		(주)KEB하나은행 79(138 감소), DB손해보험(주) 960(480 증가), KB증권 493, 국민은행 3,767(1,897 감소), 농협은행 6, 농협중앙회 5(508 감소), 라이나생명보험 2,520, 삼성증권 280, 새마을금고중앙회 51(50 증가), 신용협동조합중앙회 28(20 증가), 신용협동조합중앙회 신용공제사업부 630(360 증가), 신한은행 26, 흥국생명보험 36,529(3,533 증가)	43,474	6,646	4,746	45,374	
배우자		(주)KB손해보험 18,158(2,227 증가), 국민은행 9, 농협은행 136(1,216 감소), 대신증권 840(35 감소), 신용협동조합중앙회 115(5 증가), 신한은행 62(5,627 감소), 우체국 12,195(3,549 증가)	32,612	5,790	6,887	31,515	
모		국민은행 26(90 감소), 농협중앙회 2,144(570 증가)	1,690	570	90	2,170	
장남		KB증권 2(1 감소), 대구은행 9(5 증가), 새마을금고중앙회 20(20 증가), 신한은행 0(1,343 감소), 우리은행 540, 주식회사 카카오뱅크 0(17 감소), 키움증권 0(2 감소)	1,909	25	1,363	571	

장녀		대신증권 0(1,079 감소), 신한은행 2,417(354 증가), 주식회사 카카오뱅크 0(20 감소), 한국투자증권 0(10 감소)	3,172	600	1,355	2,417	
▶ 증권(소계)			56,810	1,203	1,367	56,646	
본인	비상장주식	주식회사 이삭볼링플라자 10,000주	50,000	0	0	50,000	
배우자	상장주식	LG생활건강 9주(6주 증가), PROSHRSPETCARE 7주, 나이키 6주, 애플 0.006487주(0.006487주 증가), 월트디즈니 18주	5,453	1,203	50	6,606	
장남	상장주식	인트로메딕 7주	40	0	0	40	
장남	비상장주식	차이나그레이트 1주	0	0	0	0	
장녀	상장주식	애플 0주(8주 감소)	1,317	0	1,317	0	
▶ 채무(소계)			721,328	398,140	264,845	854,623	
본인	금융채무	(주)KEB하나은행 195,252(4,431 감소), 국민은행 96,339(256,839 감소), 새마을금고중앙회 150,000(150,000 증가), 스탠다드차타드은행 11,704(112 감소), 신용협동조합중앙회 100,000, 흥국생명보험 13,669(13,669 증가)	664,677	163,669	261,382	566,964	
본인	건물임대채무	인천광역시 서구 당하동 검단신도시 대성베르힐 라 프리미어 임대보증금 증가	0	107,500	0	107,500	
배우자	금융채무	(주)KB손해보험 6,550(6,550 증가), 우체국 5,190(5,190 증가)	0	11,740	0	11,740	
배우자	건물임대채무	인천광역시 서구 당하동 검단신도시 대성베르힐 라 프리미어 임대보증금 증가	0	107,500	0	107,500	
모	금융채무	국민은행 47,000	47,000	0	0	47,000	

장남	금융채무	(주)KEB하나은행 2,706(2,706 증가), 대구은행 2,583(166 감소), 신한은행 6,630(1,690 증가), 케이뱅크 2,000(38 증가)	9,651	7,731	3,463	13,919	
▶ 비영리법인에 출연한 재산			-	-	-	-	
본인	출연	재단법인인천에프엠방송, 출연재산: 10,000천원(10,000천원 증가), 보유직위: 이사	-	-	-	-	
총 계			1,188,825	41,994	201,673	1,029,146	증감액: -159,679천원 (가액변동: -1,878천원)



소속	인천광역시 연수구 의회사무국		직위	의원		성명	박현주
(단위 : 천원)							
본인과의 관계	재산의 종류	소재지 면적 등 권리의 명세	종전가액	변동액		현재가액	변동사유
				증가액 (실거래가격)	감소액 (실거래가격)		
▶ 토지(소계)			202,426	41,800	13,014	231,212	
본인	답	인천광역시 강화군 불은면 덕성리 782번지 5,023.00㎡ 중 2,512.00㎡	86,664	0	5,276	81,388	
배우자	대지	충청남도 당진시 석문면 삼화리 186번지 162.00㎡	15,746	0	1,199	14,547	
배우자	전	충청남도 당진시 석문면 삼화리 187번지 1,081.00㎡	68,211	0	4,432	63,779	
배우자	답	충청남도 당진시 석문면 삼화리 193-1번지 479.00㎡	31,805	0	2,107	29,698	
배우자	답	충청남도 당진시 석문면 삼화리 1320-1번지 1,382.00㎡ (1,382.00㎡ 증가)	0	41,800 (41,800)	0	41,800	
▶ 건물(소계)			3,571,413	12,623	402,415	3,181,621	
본인	상가	인천광역시 연수구 송도동 송도더샵퍼스트월드 대지 18.64㎡ 건물 52.77㎡	208,166	12,623	0	220,789	
본인	근린생활시설	인천광역시 연수구 청학동 대지 212.90㎡ 건물 577.93㎡	599,872	0	63,891	535,981	
본인	아파트	인천광역시 연수구 청학동 현대아파트 건물 138.65㎡	319,000	0	86,000	233,000	
본인	복합건물(주택+상가)	인천광역시 중구 항동7가 대지 393.10㎡ 건물 812.96㎡	726,230	0	87,191	639,039	
본인	빌딩	인천광역시 연수구 옥련동 영진프라자 대지 1,770.00㎡ 중 252.85㎡ 건물 10,252.50㎡ 중 1,464.60㎡	1,703,245	0	164,933	1,538,312	
배우자	단독주택	충청남도 당진시 석문면 삼화리 건물 56.00㎡	14,900	0	400	14,500	

▶ 부동산에 관한 규정이 준용되는 권리와 자동차·건설기계·선박 및 항공기(소계)			48,450	1,440	5,390	44,500	
본인	자동차	2017년식 제네시스 eq900 배기량(3,778cc)	38,000	0	3,790	34,210	
본인	자동차	2007년식 sm7 배기량(2,349cc)	1,300	1,440	0	2,740	
배우자	자동차	2015년식 도요타 캠리 배기량(2,494cc)	9,150	0	1,600	7,550	
▶ 예금(소계)			667,989	294,505	347,286	615,208	
본인		(주)KB손해보험 6,815(1,740 증가), DB손해보험(주) 24,951(1,932 증가), 국민은행 3,262(973 감소), 농협생명보험 30,348, 농협은행 1, 농협중앙회 88,061(6,160 감소), 동양생명보험 13,750(788 증가), 메리츠화재해상보험(보험) 2,546(527 증가), 미래에셋증권 419(415 증가), 삼성생명보험 83,834(7,200 증가), 삼성화재해상보험 420(360 증가), 신한은행 317, 한화생명보험주식회사 5,616, 현대해상화재보험 34(34 증가)	254,511	43,957	38,094	260,374	예금액 변동
배우자		국민은행 39, 농협중앙회 271,757(59,179 감소), 동양생명보험 63,060(4,046 증가), 메리츠화재해상보험(보험) 12,600, 삼성화재해상보험 6,128(867 증가), 신한금융투자(주) 346(346 증가), 신한은행 904(4,724 감소)	413,478	250,548	309,192	354,834	
▶ 증권(소계)			26,252	1,533	0	27,785	
본인	상장주식	대한항공 516주, 셀트리온 13주	13,928	1,023	0	14,951	추가변동 반영
배우자	상장주식	대한항공 537주	12,324	510	0	12,834	
▶ 채무(소계)			526,716	11,427	69,295	468,848	

본인	금융채무	농협중앙회 50,000(57,154 감소)	107,154	0	57,154	50,000	
본인	건물임대채무	인천광역시 연수구 옥련동 임대보증금 감소	248,562	0	12,141	236,421	
본인	건물임대채무	인천광역시 연수구 옥련동 영진프라자 임대보증금 증가	0	11,427	0	11,427	
본인	건물임대채무	인천광역시 연수구 청학동 임대보증금	85,000	0	0	85,000	
본인	건물임대채무	인천광역시 중구 향동7가 임대보증금	56,000	0	0	56,000	
본인	건물임대채무	인천광역시 연수구 송도동 송도더샵퍼스트월드 임대보증금	30,000	0	0	30,000	
▶ 고지거부 및 등록제외사항			-	-	-	-	
모		고지거부	0	0	0	0	독립생계유지
장남		고지거부	0	0	0	0	독립생계유지
장녀		고지거부	0	0	0	0	독립생계유지
총 계			3,989,814	340,474	698,810	3,631,478	증감액: -358,336천원 (가액변동: -405,223천원)

소속	인천광역시 연수구 의회사무국		직위	의원		성명	윤혜영
(단위 : 천원)							
본인과의 관계	재산의 종류	소재지 면적 등 권리의 명세	종전가액	변동액		현재가액	변동사유
				증가액 (실거래가격)	감소액 (실거래가격)		
▶ 토지(소계)			188,000	2,000	0	190,000	
본인	답	경상남도 김해시 진영읍 921번지 1,770.00㎡	188,000	2,000	0	190,000	
▶ 건물(소계)			1,004,700	11,000	0	1,015,700	
본인	상가	경상남도 김해시 대청동 영해빌딩 대지 15.41㎡ 건물 36.98㎡	135,000	1,000	0	136,000	
배우자	아파트(분양권)	인천광역시 연수구 송도동 더샵 송도아크베이 건물 98.06㎡	269,700	10,000	0	279,700	
배우자	아파트(전세(임차)권)	인천광역시 연수구 송도동 송도웰카운티2단지 건물 101.99㎡	600,000	0	0	600,000	
▶ 부동산에 관한 규정이 준용되는 권리와 자동차·건설기계·선박 및 항공기(소계)			48,600	0	8,600	40,000	
본인	자동차	2022년식 스티어 배기량(2,500cc)	48,600	0	8,600	40,000	
▶ 예금(소계)			126,607	11,651	24,503	113,755	
본인		(주)카카오페이증권 62(210 감소), DB생명보험(주) 27,051(224 증가), DB손해보험(주) 490(420 증가), 농협중앙회 170(108 증가), 미래에셋증권 2, 신한라이프생명보험 2,511(558 증가), 신한은행 1,203(700 감소), 우리은행 50, 주식회사 카카오뱅크 35(16 증가), 토스뱅크(주) 2(226 감소), 토스증권(주) 0(90 감소)	31,476	1,326	1,226	31,576	사교육자금 활용

배우자		KB라이프생명보험 19,040(2,170 증가), NH투자증권 0(7 감소), 교보생명보험 4,192, 국민은행 1,449(867 증가), 농협은행 39(25 증가), 동양생명보험 4,084, 부산은행 22(28 감소), 삼성생명보험 24,816, 삼성증권 12,338(3,334 증가), 신한라이프생명보험 6,748(1,469 증가), 신한은행 1,807(1,088 증가), 이베스트투자증권 17, 케이뱅크 19(13 증가), 현대해상화재보험 2,167(500 증가)	67,307	9,578	147	76,738	사교육자금 활용
장녀		(주)KEB하나은행 743(743 증가), 국민은행 20(23,130 감소), 신한은행 2,350(2 증가)	25,498	745	23,130	3,113	
차녀		신한은행 2,328(2 증가)	2,326	2	0	2,328	
▶ 증권(소계)			4,481	76	1,860	2,697	
본인	상장주식	애플 0.00031주(0.00031주 증가), 코스트코 0.062759주(0.038169주 증가), 테슬라 0.006805주(0.000505주 증가)	14	41	0	55	추가하락
배우자	상장주식	넷마블 30주(20주 감소), 셀트리온헬스케어 2주, 스틱인베스트먼트 108주(150주 감소)	4,467	35	1,860	2,642	
▶ 채무(소계)			952,973	179,980	19,471	1,113,482	
본인	금융채무	농협중앙회 70,000, 현대캐피탈 37,918(8,930 감소)	116,848	0	8,930	107,918	
본인	건물임대채무	경상남도 김해시 대청동 영해빌딩 임대보증금	5,000	0	0	5,000	
배우자	금융채무	교보생명보험 390, 농협은행 359,960(179,980 증가), 롯데카드 10,443(9,557 감소), 삼성생명보험 17,790, 신한은행 480,000, 주식회사 카카오뱅크 89,781(184 감소), 케이뱅크 42,200(800 감소)	831,125	179,980	10,541	1,000,564	
총 계			419,415	-155,253	15,492	248,670	증감액: -170,745천원 (가액변동: -5,563천원)

소속	인천광역시 연수구 의회사무국		직위	의원		성명	이형은
(단위 : 천원)							
본인과의 관계	재산의 종류	소재지 면적 등 권리의 명세	종전가액	변동액		현재가액	변동사유
				증가액 (실거래가격)	감소액 (실거래가격)		
▶ 건물(소계)			400,000	680,400	100,000	980,400	
본인	복합건물(주택+상가)	인천광역시 연수구 송도동 더샵 송도트리플타워 East 오피스텔 건물 59.51㎡	400,000	0	100,000	300,000	
본인	오피스텔(분양권)	인천광역시 연수구 송도동 더샵 송도엘테라스 대지 84.23㎡ 건물 84.23㎡ (대지 84.23㎡ 증가, 건물 84.23㎡ 증가)	0	680,400	0	680,400	
▶ 부동산에 관한 규정이 준용되는 권리와 자동차·건설기계·선박 및 항공기(소계)			48,000	0	10,000	38,000	
본인	자동차	2017년식 포르쉐 마칸S 배기량(2,999cc)	48,000	0	10,000	38,000	
▶ 예금(소계)			40,956	52,794	5,095	88,655	
본인		(주)카카오페이증권 1,872(883 증가), NH투자증권 198(73 증가), 국민은행 42,000(33,600 증가), 농협은행 74(25 감소), 라이나생명보험 5,503(623 증가), 메트라이프생명보험 27,788(15,482 증가), 미래에셋증권 5, 신한금융투자(주) 253(253 증가), 신한라이프생명보험 0(4,837 감소), 신한은행 1,765(862 증가), 중소기업은행 3,549(240 증가), 토스뱅크(주) 3(3 증가), 토스증권(주) 4, 한국투자증권 135(233 감소), 한화손해보험 5,506(775 증가)	40,956	52,794	5,095	88,655	자금 형성
▶ 증권(소계)			46,558	32,617	9,226	69,949	

본인	상장주식	Abbott 7주(7주 증가), Apple 3주(3주 증가), ChargePointHldg 33주, Coca-Cola 7주, HMM 20주, LucidGroup 66주, SK하이닉스 19주(9주 증가), VirginGalactic 22주, WellsFargo 20주(20주 증가), 대명소노시즌 1주, 마이크로투나노 1주(1주 증가), 백산 3,043주(1,596주 감소), 비텐트 32주, 삼천당제약 344주(344주 증가), 세방 0주(20주 감소), 스튜디오드래곤 13주(13주 증가), 아이씨에이치 210주(60주 증가), 에코프로에이치엔 0주(50주 감소), 제주맥주 515주, 조이시티 4주, 컴투스 6주, 한국조선해양 4주, 현대제철 17주	46,558	32,617	9,226	69,949	주가 변동으로 인한 변동
▶ 채무(소계)			80,811	453,600	18,051	516,360	
본인	금융채무	(주)대신저축은행 453,600(453,600 증가), 국민은행 62,760(18,051 감소)	80,811	453,600	18,051	516,360	
▶ 고지거부 및 등록제외사항			-	-	-	-	
부		고지거부	0	0	0	0	독립생계유지
모		고지거부	0	0	0	0	독립생계유지
총 계			454,703	312,211	106,270	660,644	증감액: 205,941천원 (가액변동: -109,849천원)

소속	인천광역시 연수구 의회사무국		직위	의원		성명	장현희
(단위 : 천원)							
본인과의 관계	재산의 종류	소재지 면적 등 권리의 명세	종전가액	변동액		현재가액	변동사유
				증가액 (실거래가격)	감소액 (실거래가격)		
▶ 건물(소계)			224,655	39,546	0	264,201	
본인	공장	경기도 김포시 양촌읍 석모리 대지 423.00㎡ 건물 83.00㎡	224,655	39,546	0	264,201	
▶ 부동산에 관한 규정이 준용되는 권리와 자동차·건설기계·선박 및 항공기(소계)			4,000	0	1,650	2,350	
장남	자동차	2011년식 k5 배기량(1,999cc)	4,000	0	1,650	2,350	
▶ 예금(소계)			82,469	27,544	4,510	105,503	
본인		DB손해보험(주) 8,555(944 증가), 교보생명보험 10,069, 국민은행 9, 농협중앙회 1,555(604 감소), 메리츠화재해상보험(보험) 8,660(931 감소), 삼성화재해상보험 2,265(155 증가), 신한은행 4,650(401 감소), 유화증권 160, 중소기업은행 23(226 감소), 한화생명보험주식회사 26,714(1,882 증가)	61,841	3,221	2,402	62,660	예금, 해지 등
장남		(주)KB손해보험 138(138 증가), (주)카카오페이증권 0(195 감소), 국민은행 4,200(1,200 증가), 농협은행 4, 농협중앙회 6, 신한은행 3,600(1,369 감소), 주식회사 카카오뱅크 24,169(20,791 증가), 중소기업은행 267(467 감소), 토스뱅크(주) 1(1 증가), 토스증권(주) 289(259 증가), 한국투자증권 2(1 증가), 현대해상화재보험 7,458(1,356 증가), 흥국화재해상보험(주) 2,709(500 증가)	20,628	24,323	2,108	42,843	
▶ 증권(소계)			83	9,310	5	9,388	



장남	상장주식	세아베스틸지주 1주, 스타벅스 14.366568주(14.366568주 증가), 테슬라 23.672895주(23.278342주 증가), 한화생명 0주(1주 감소), 한화생명보험보통주 0주(1주 감소)	83	9,310	5	9,388	매입, 매도
▶ 채무(소계)			338,036	45,000	117,940	265,096	
본인	금융채무	농협중앙회 190,000, 신한은행 3,000, 한화생명보험주식회사 3,800(3,000 감소)	199,800	0	3,000	196,800	
본인	건물임대채무	경기도 김포시 양촌읍 석모리 임대보증금 감소	15,000	0	15,000	0	
장남	금융채무	DB손해보험(주) 15,000(15,000 증가), 상호저축은행중앙회 4,963(8,273 감소), 신한은행 48,333(28,333 증가), 주식회사 카카오뱅크 0(90,000 감소)	123,236	45,000	99,940	68,296	
총 계			-26,829	31,400	-111,775	116,346	증감액: 143,175천원 (가액변동: 37,904천원)

소속	인천광역시 연수구 의회사무국		직위	의원		성명	정보현
(단위 : 천원)							
본인과의 관계	재산의 종류	소재지 면적 등 권리의 명세	종전가액	변동액		현재가액	변동사유
				증가액 (실거래가격)	감소액 (실거래가격)		
▶ 예금(소계)			13,580	7,112	4,803	15,889	
본인		(주)KEB하나은행 0(122 감소), DB손해보험(주) 4,770(310 증가), 농협은행 12(278 감소), 신한금융투자(주) 3,790(527 증가), 신한은행 7,035(1,598 증가), 키움증권 7(1 감소), 현대해상화재보험 275(275 증가)	13,580	7,112	4,803	15,889	근로소득 저축 및 생활비 지출, 보험 신규가입
▶ 증권(소계)			3,464	110	3,348	226	
본인	상장주식	동성제약보통주 21주(16주 증가), 롯데쇼핑보통주 0주(1주 감소), 삼성전자보통주 1주, 삼호개발보통주 0주(2주 감소), 세종메디칼 25주, 애플 0주(10주 감소), 테슬라 0주(10주 감소)	3,464	110	3,348	226	주식 매도
▶ 고지거부 및 등록제외사항			-	-	-	-	
부		고지거부	0	0	0	0	독립생계유지
모		고지거부	0	0	0	0	독립생계유지
총 계			17,044	7,222	8,151	16,115	증감액: -929천원 (가액변동: -20천원)

소속	인천광역시 연수구 의회사무국		직위	의원		성명	최속경
(단위 : 천원)							
본인과의 관계	재산의 종류	소재지 면적 등 권리의 명세	종전가액	변동액		현재가액	변동사유
				증가액 (실거래가격)	감소액 (실거래가격)		
▶ 토지(소계)			470,000	0	290,000	180,000	
배우자	임야	강원특별자치도 횡성군 횡성읍 갈풍리 산 67번지 0.00㎡ (95,802.00㎡ 감소)	290,000	0	290,000 (159,606)	0	
장남	전	충청남도 예산군 신양면 대덕리 6번지 1,567.00㎡	66,134	0	0	66,134	
장남	답	충청남도 예산군 신양면 대덕리 6-1번지 1,104.00㎡	46,593	0	0	46,593	
장남	전	충청남도 예산군 신양면 대덕리 6-2번지 450.00㎡	18,992	0	0	18,992	
장남	답	충청남도 예산군 신양면 대덕리 7번지 1,144.00㎡	48,281	0	0	48,281	
▶ 건물(소계)			1,417,700	0	874,700	543,000	
본인	단독주택	강원특별자치도 횡성군 강림면 강림리 대지 0.00㎡ 건물 0.00㎡ (대지 1,184.30㎡ 감소, 건물 141.01㎡ 감소)	324,700	0	324,700 (188,434)	0	
배우자	아파트	인천광역시 연수구 연수동 우성아파트 건물 0.00㎡ (건물 160.04㎡ 감소)	550,000	0	550,000 (490,000)	0	
장남	아파트	인천광역시 연수구 송도동 송도더샵하버뷰2 건물 84.92㎡	543,000	0	0	543,000	
▶ 부동산에 관한 규정이 준용되는 권리와 자동차·건설기계·선박 및 항공기(소계)			31,967	0	9,169	22,798	
본인	자동차	2018년식 트랙스1.4 배기량(1,362cc)	10,152	0	2,940	7,212	

장남	자동차	2020년식 카니발 배기량(2,199cc)	21,815	0	6,229	15,586	
▶ 예금(소계)			104,719	8,004	47,462	65,261	
본인		AIA생명보험주식회사 659(203 증가), DB손해보험(주) 458(458 증가), KB증권 1,308(25 증가), 국민은행 480(524 감소), 농협은행 1,291(7,273 감소), 농협중앙회 21, 메리츠화재해상보험(보험) 41,021(3,453 증가), 미래에셋생명보험 0(11,549 감소), 신한은행 5, 씨티은행 729(115 감소), 우리은행 69, 우체국 2,148, 중소기업은행 21, 한화생명보험주식회사 2,340	65,872	4,860	20,182	50,550	보험 해약
배우자		(주)KEB하나은행 811(61 감소), AIA생명보험주식회사 3,349, 국민은행 7, 농협은행 97(16 감소), 라이나생명보험 5,724(11,388 감소), 미래에셋증권 50(191 감소), 신한은행 93(88 감소), 씨티은행 186, 하나증권 56, 한국투자증권 13	22,130	565	12,309	10,386	
장남		교보생명보험 0(9,624 감소), 국민은행 312(12 증가), 농협중앙회 6, 신한은행 5(5,039 감소), 씨티은행 3,717(2,499 증가), 중소기업은행 51(259 감소), 키움증권 33(19 증가), 하나증권 201	16,717	2,579	14,971	4,325	
▶ 증권(소계)			5,508	216	1,194	4,530	
본인	비상장주식	다함이텍 35주	4,649	0	355	4,294	주식 매도 및 평가액 감소
배우자	상장주식	기아차 0주(6주 감소), 한국전력 0주(10주 감소)	573	0	573	0	
배우자	비상장주식	동화은행 4주	20	0	0	20	

장남	상장주식	STX보통주 1주(1주 증가), 대성창업투자 1주(1주 증가), 텐티스 0주(3주 감소), 드림어스컴퍼니 0주(7주 감소), 디엔오토모티브보통주 0주(1주 감소), 성창기업지주보통주 31주(31주 증가), 신원종합개발 8주(8주 증가), 옵트론텍 0주(4주 감소), 인바디 0주(3주 감소), 제우스 0주(1주 감소), 케이사인 0주(10주 감소), 코난테크놀로지 2주(2주 증가), 티플렉스 14주(14주 증가), 포스코인터내셔널보통주 0주(2주 감소), 플레이그램보통주 10주(10주 증가)	266	216	266	216	주식 매도 및 평가액 감소
▶ 채무(소계)			735,936	6,000	485,566	256,370	
본인	금융채무	국민은행 21,944(51,912 감소), 농협은행 54,000, 미래에셋생명보험 0(6,000 감소), 씨티은행 0(3,300 감소), 토스뱅크(주) 31,607(191 감소), 한화생명보험주식회사 1,410	170,364	0	61,403	108,961	
배우자	금융채무	농협중앙회 0(150,000 감소), 산림조합중앙회 0(125,000 감소)	275,000	0	275,000	0	
장남	금융채무	KB국민카드 0(4,780 감소), 국민은행 125,743(11,998 감소), 씨티은행 0(14,489 감소), 우리금융캐피탈 0(100,000 감소), 주식회사 카카오뱅크 2,902(91 감소), 현대캐피탈 18,764(11,805 감소)	290,572	6,000	149,163	147,409	
총 계			1,293,958	2,220	736,959	559,219	증감액: -734,739천원 (가액변동: -9,524천원)

소속	인천광역시 연수구 의회사무국		직위	의원		성명	한성민
(단위 : 천원)							
본인과의 관계	재산의 종류	소재지 면적 등 권리의 명세	종전가액	변동액		현재가액	변동사유
				증가액 (실거래가격)	감소액 (실거래가격)		
▶ 건물(소계)			930,000	320,000	250,000	1,000,000	
본인	아파트	서울특별시 성북구 돈암동 풍림아파트 건물 75.00㎡	680,000	0	0	680,000	
본인	아파트(전세(임차)권)	인천광역시 연수구 연수동 솔밭마을아파트 건물 0.00㎡ (건물 69.00㎡ 감소)	250,000	0	250,000	0	
본인	아파트	인천광역시 연수구 연수동 영남아파트 건물 106.00㎡ (건물 106.00㎡ 증가)	0	320,000 (320,000)	0	320,000	
▶ 부동산에 관한 규정이 준용되는 권리와 자동차·건설기계·선박 및 항공기(소계)			14,990	0	3,080	11,910	
본인	자동차	2019년식 그랜저IG 배기량(2,300cc)	14,990	0	3,080	11,910	
▶ 예금(소계)			26,433	9,012	18,162	17,283	
본인		국민은행 3,797(3,024 감소), 농협은행 257(10 증가), 농협중앙회 4, 신한은행 790(44 증가)	7,818	419	3,389	4,848	적금만료
배우자		(주)KB손해보험 3,080, 국민은행 115(97 증가), 농협중앙회 6, 신용협동조합중앙회 4, 신한은행 1,863(13,573 감소), 우리은행 7,299(7,296 증가), 중소기업은행 68	18,615	8,593	14,773	12,435	
▶ 채무(소계)			616,000	229,567	212,500	633,067	
본인	금융채무	신한은행 191,567(191,567 증가)	0	191,567	0	191,567	
본인	건물임대채무	서울특별시 성북구 돈암동 풍림아파트 임대보증금 감소	430,000	0	60,000	370,000	

배우자	금융채무	신한은행 71,500(114,500 감소)	186,000	38,000	152,500	71,500	
▶ 고지거부 및 등록제외사항			-	-	-	-	
부		고지거부	0	0	0	0	독립생계유지
모		고지거부	0	0	0	0	타인부양
총 계			355,423	99,445	58,742	396,126	증감액: 40,703천원 (가액변동: -3,080천원)

소속	인천광역시 남동구 의회사무국		직위	의원		성명	오용환
(단위 : 천원)							
본인과의 관계	재산의 종류	소재지 면적 등 권리의 명세	종전가액	변동액		현재가액	변동사유
				증가액 (실거래가격)	감소액 (실거래가격)		
▶ 건물(소계)			312,000	0	48,000	264,000	
본인	빌딩(전세(임차 )권)	인천광역시 남동구 논현동 세움프라자 건물 825.70㎡ 중 36.26㎡	20,000	0	0	20,000	변동없음
배우자	아파트	인천광역시 남동구 논현동 동보아파트 건물 128.85㎡	262,000	0	18,000	244,000	가액변동
배우자	상가(전세(임차 )권)	인천광역시 남동구 논현동 건우프라자 대지 0.00㎡ 건물 0.00㎡ (대지 72.00㎡ 감소, 건물 72.00㎡ 감소)	30,000	0	30,000	0	임대해지
▶ 부동산에 관한 규정이 준용되는 권리와 자동차·건설기계·선박 및 항공기(소계)			17,000	0	9,376	7,624	
본인	자동차	2013년식 모닝 배기량(990cc)	2,000	0	1,037	963	가액변동
본인	자동차	2016년식 쏘렌토 배기량(2,200cc)	15,000	0	8,339	6,661	가액변동
▶ 예금(소계)			183,490	182,892	23,416	342,966	
본인		DB생명보험(주) 3,672(723 증가), 국민은행 26, 농협은행 112,221(103,651 증가), 삼성증권 14(19 감소), 삼성화재해상보험 20,691(2,568 증가), 새마을금고중앙회 4,635(1,161 증가), 수협중앙회 3, 신용협동조합중앙회 119, 신한은행 13,828(1,658 증가), 우체국 38	45,505	112,282	2,540	155,247	급여 등으로 인한 증가 및 생활비 사용 등으로 인한 감소



배우자		(주)KEB하나은행 13(1,295 감소), NH투자증권 0(1 감소), 국민은행 20(20 증가), 농협중앙회 6, 삼성화재해상보험 73,015(5,859 증가), 신용협동조합중앙회 11,004(903 증가), 신한금융투자(주) 11(11 증가), 신한은행 434(1,587 감소), 우리은행 13, 중소기업은행 6	80,612	7,337	3,427	84,522	급여 등으로 인한 증가 및 생활비 사용 등으로 인한 감소
장남		(주)KEB하나은행 10(160 감소), (주)카카오페이증권 38(92 감소), KB증권 3,958(3,958 증가), 국민은행 1,657(173 증가), 농협은행 90(12 감소), 삼성화재해상보험 674(252 증가), 신용협동조합중앙회 910(2,060 감소), 신한금융투자(주) 12,682(11,595 증가), 신한은행 23,226(7,563 증가), 우리은행 5(77 감소), 우체국 0(129 감소), 주식회사 카카오뱅크 59(1,201 감소)	23,499	30,391	10,581	43,309	
장녀		NH투자증권 2,741(839 증가), 삼성화재해상보험 9,374(1,171 증가), 신용협동조합중앙회 14,971(8,971 증가), 신한은행 23,743(10,102 증가), 주식회사 카카오뱅크 9,059(4,931 증가)	33,874	32,882	6,868	59,888	
▶ 증권(소계)			20,019	14,414	8,839	25,594	
본인	상장주식	액션스퀘어 0주(814주 감소), 코어라인소프트 50주(50주 증가), 펍트론 154주(154주 증가)	2,592	7,603	2,592	7,603	주식시세 변동

배우자	상장주식	HMM 0주(40주 감소), LS머트리얼즈 7주(7주 증가), 금양 0주(10주 감소), 남선알미늄 103주(103주 증가), 노티스 0주(31주 감소), 다날 0주(42주 감소), 동진썬미켐 0주(14주 감소), 메지온 0주(15주 감소), 박셀바이오 25주(25주 증가), 뷰노 10주(10주 증가), 블루애플 12주(12주 증가), 비텐트 43주, 샤페론 0주(20주 감소), 세원이앤씨 0주(2주 감소), 수젠텍 0주(10주 감소), 신성델타테크 14주(14주 증가), 심텍 10주(20주 감소), 아미노로직스 0주(34주 감소), 아주IB투자 0주(9주 감소), 액션스퀘어 0주(220주 감소), 에디슨EV 40주, 위메이드 0주(4주 감소), 유투바이오 56주(56주 증가), 이녹스첨단소재 25주(15주 증가), 조이시티 0주(50주 감소), 초록뱀미디어 13주, 카카오게임즈 0주(6주 감소), 카카오뱅크 0주(5주 감소), 캐리소프트 0주(29주 감소), 크래프톤 0주(2주 감소), 한일사료 0주(3주 감소), 호텔신라 6주(6주 증가), 후성 50주(16주 증가)	6,483	3,864	4,766	5,581	주식시세 변동
장남	상장주식	대한항공 0주(10주 감소), 두산로보틱스 1주(1주 증가), 롯데쇼핑 0주(1주 감소), 롯데웰푸드 2주(2주 증가), 롯데정밀화학 5주(1주 증가), 메가스터디교육 0주(1주 감소), 삼성전자 2주(1주 감소), 알비더블유 15주(15주 증가), 알파벳ClassA 0.0002주(0.0002주 증가), 에스와이스틸텍 11주(11주 증가), 엔비디아 0.005242주(0.005242주 증가), 제일기획 10주(4주 증가)	928	585	407	1,106	
장녀	상장주식	Apple 1주, LS 2주(4주 감소), NH투자증권 20주(5주 증가), SK하이닉스 12주, 강원랜드 38주, 남선알미늄 16주, 대한항공 62주, 삼성전자 15주, 삼성전자우 13주, 서원 13주, 스튜디오드래곤 6주, 이마트 6주, 현대바이오랜드 16주, 현대차 16주, 호텔신라 10주	10,016	2,362	1,074	11,304	

▶ 채무(소계)			105,272	0	24,459	80,813	
배우자	금융채무	(주)KEB하나은행 0(11,083 감소), 삼성화재해상보험 0(300 감소), 신한은행 0(991 감소), 한국주택금융공사 80,813(12,085 감소)	105,272	0	24,459	80,813	채무변동
총 계			427,237	197,306	65,172	559,371	증감액: 132,134천원 (가액변동: -25,989천원)

소속	인천광역시 남동구 의회사무국		직위	의원		성명	김은숙
(단위 : 천원)							
본인과의 관계	재산의 종류	소재지 면적 등 권리의 명세	종전가액	변동액		현재가액	변동사유
				증가액 (실거래가격)	감소액 (실거래가격)		
▶ 건물(소계)			80,000	0	25,500	54,500	
본인	다세대주택	인천광역시 남동구 만수동 신화빌라 대지 12.80㎡ 건물 48.75㎡	77,000	0	25,500	51,500	가액변동
배우자	공장(전세(임차)권)	인천광역시 남동구 간석동 수호엔지니어링, 동양종합주방 건물 39.00㎡	3,000	0	0	3,000	변동없음
▶ 부동산에 관한 규정이 준용되는 권리와 자동차·건설기계·선박 및 항공기(소계)			2,000	0	1,174	826	
배우자	자동차	2003년식 카렌스II 배기량(1,793cc)	2,000	0	1,174	826	가액변동
▶ 예금(소계)			41,331	40,440	4,904	76,867	
본인		국민은행 20(16 증가), 농협은행 48(1 감소), 농협중앙회 1, 미래에셋증권 4, 새마을금고중앙회 666(2 증가), 신용협동조합중앙회 1,717(1,303 증가), 신한은행 18,985(13,054 증가), 에이스아메리칸화재해상보험 6,638(1,452 증가), 토스뱅크(주) 12(12 증가), 현대해상화재보험 1,299(341 증가)	13,211	16,180	1	29,390	급여 등으로 인한 증가
배우자		롯데손해보험 6,655(1,597 증가), 메리츠화재해상보험(보험) 1,896(484 증가), 미래에셋증권 15, 우리은행 21, 유안타증권 13, 중소기업은행 10,041(2,757 증가), 키움증권 9(1,235 감소)	15,047	5,859	2,256	18,650	
장남		(주)KEB하나은행 5, 농협은행 76(509 감소), 우리은행 20, 현대해상화재보험 3,119(108 증가)	3,621	108	509	3,220	

차남		(주)KEB하나은행 1, 국민은행 11,500(5,677 증가), 농협은행 300(296 증가), 대한지방행정공제회 771(621 증가), 신한은행 300(1,558 감소), 우리은행 2,500(1,200 증가), 주식회사 카카오뱅크 10,060(9,744 증가), 흥국화재해상보험(주) 175(175 증가)	9,452	18,293	2,138	25,607	급여 등으로 인한 증가
▶ 증권(소계)			13,660	19,926	13,660	19,926	
본인	상장주식	애플 0.00665주(0.00665주 증가)	0	2	0	2	주식시세에 따른 가액 변동
배우자	상장주식	박셀바이오 0주(400주 감소), 오파스넷 1,700주(1,700주 증가)	13,660	19,924	13,660	19,924	
▶ 채권(소계)			3,000	0	0	3,000	
배우자		사인간채권	3,000	0	0	3,000	변동없음
▶ 채무(소계)			62,270	38,804	38,778	62,296	
본인	금융채무	SBI저축은행 33,404(33,404 증가), 상호저축은행중앙회 5,400(5,400 증가), 신용협동조합중앙회 16,490(2,040 감소), 신한카드 0(9,260 감소)	27,790	38,804	11,300	55,294	채무 일부 상환
배우자	금융채무	KB국민카드 0(5,000 감소), 중소기업은행 2,490(9,960 감소)	17,450	0	14,960	2,490	채무 일부 상환
차남	기타	인천신용보증재단 감소	12,518	0	12,518	0	채무 상환
차남	기타	한국장학재단	4,512	0	0	4,512	변동없음
총 계			77,721	21,562	6,460	92,823	증감액: 15,102천원 (가액변동: -26,674천원)

소속	인천광역시 남동구 의회사무국		직위	의원		성명	김재남
(단위 : 천원)							
본인과의 관계	재산의 종류	소재지 면적 등 권리의 명세	종전가액	변동액		현재가액	변동사유
				증가액 (실거래가액)	감소액 (실거래가액)		
▶ 건물(소계)			332,900	0	1,400	331,500	
본인	아파트(전세(임차)권)	인천광역시 남동구 도림동 도림 아이파크 건물 135.50㎡	280,000	0	0	280,000	
부	다세대주택	인천광역시 남동구 만수동 세진빌라 대지 478.50㎡ 건물 94.50㎡	52,900	0	1,400	51,500	
▶ 부동산에 관한 규정이 준용되는 권리와 자동차·건설기계·선박 및 항공기(소계)			7,285	20,370	3,965	23,690	
본인	자동차	2007년식 쉐타페 배기량(1,991cc)	3,870	0	550	3,320	
본인	기타	오토바이 혼다PCX ,125CC 감소	2,000	0	2,000 (1,500)	0	
본인	자동차	2018년식 혼다(pcx) 배기량(125cc) 증가	0	2,000 (2,000)	0	2,000	
본인	자동차	2015년식 아우디(A6 3.0 TDI Quattro 배기량(3,000cc) 증가	0	18,370 (9,500)	0	18,370	
모	자동차	2017년식 토요타 RAV4 Hybrid 배기량(2,494cc) 감소	1,415	0	1,415 (1,460)	0	
▶ 예금(소계)			24,011	3,206	10,050	17,167	
본인		농협은행 5,536, 수협중앙회 17, 신용협동조합중앙회 51(1 증가), 신한은행 111(6 증가), 우체국 5, 주식회사 카카오뱅크 48(348 감소)	6,109	7	348	5,768	일상적인 생활비 입출금 내역으로 특이사항 없음
배우자		DB손해보험(주) 440(335 증가), 농협은행 21, 신한은행 0(5,008 감소), 주식회사 카카오뱅크 378(363 증가), 흥국화재해상보험(주) 6,506(294 증가)	11,361	992	5,008	7,345	

부		국민은행 474, 농협은행 3,304(2,026 증가), 새마을금고중앙회 94(11 증가)	1,835	2,037	0	3,872	일상적인 생활비 입출금 내역으로 특이사항 없음
모		국민은행 2, 농협은행 6(194 감소)	202	0	194	8	
장남		국민은행 0(2,100 감소), 농협은행 4(1 증가), 농협중앙회 1, 주식회사 카카오뱅크 31(31 증가), 중소기업은행 0(2,400 감소)	4,504	32	4,500	36	
차남		주식회사 카카오뱅크 138(138 증가)	0	138	0	138	
▶ 채무(소계)			317,606	46,748	31,811	332,543	
본인	금융채무	(주)비엔케이저축은행 6,222(6,222 증가), 농협은행 2,300, 상호저축은행중앙회 46,292(6,755 감소), 신한은행 196,000, 신한카드 2,466(1,146 증가), 웰컴저축은행 4,343(4,906 감소), 하나캐피탈 0(600 감소)	262,516	8,688	13,581	257,623	
배우자	금융채무	SBI저축은행 14,170(2,387 감소), 상호저축은행중앙회 27,228(27,228 증가), 웰컴저축은행 6,416(6,416 증가), 흥국화재해상보험(주) 1,010	17,567	33,644	2,387	48,824	
부	금융채무	새마을금고중앙회 20,046(799 감소)	20,845	0	799	20,046	
모	금융채무	현대캐피탈 1,634(13,055 감소)	14,689	0	13,055	1,634	
장남	금융채무	대구은행 916(916 증가), 주식회사 카카오뱅크 0(1,989 감소), 중소기업은행 3,000(3,000 증가), 현대카드(주) 500(500 증가)	1,989	4,416	1,989	4,416	
총 계			46,590	-23,172	-16,396	39,814	증감액: -6,776천원 (가액변동: -1,950천원)

소속	인천광역시 남동구 의회사무국		직위	의원		성명	박정하
(단위 : 천원)							
본인과의 관계	재산의 종류	소재지 면적 등 권리의 명세	종전가액	변동액		현재가액	변동사유
				증가액 (실거래가격)	감소액 (실거래가격)		
▶ 건물(소계)			1,188,460	902,540	280,450	1,810,550	
본인	아파트(전세(임차)권)	인천광역시 남동구 구월동 구월아시아드선수촌5단지 건물 113.65㎡	400,000	0	0	400,000	
배우자	오피스텔	인천광역시 연수구 송도동 롯데몰 송도캐슬파크 B동 오피스텔 대지 12,170.90㎡ 건물 153.81㎡	335,000	0	0	335,000	
배우자	아파트(분양권)	기타(국외 등) 인천광역시 미추홀구 학익동 미추홀트루엘파크아파트 건물 0.00㎡ (건물 101.00㎡ 감소)	280,450	0	280,450	0	등기 완료
배우자	아파트(분양권)	기타(국외 등) 인천광역시 부평구 동수천로67번길 12-1 부평sk뷰해모로아파트 건물 53.00㎡	168,010	77,540	0	245,550	분양가액 반영
배우자	상가(전세(임차)권)	인천광역시 남동구 구월동 인천아트센터 지하1층 건물 165.30㎡	5,000	0	0	5,000	
배우자	아파트	기타(국외 등) 인천광역시 미추홀구 학익동 미추홀트루엘파크아파트 건물 101.00㎡ (건물 101.00㎡ 증가)	0	425,000 (425,000)	0	425,000	등기 완료
배우자	복합건물(주택+상가)	인천광역시 연수구 송도동 송도 아리스타프라임 아파트 제1층 대지 22.61㎡ 건물 1,537.50㎡ (대지 22.61㎡ 증가, 건물 1,537.50㎡ 증가)	0	400,000 (400,000)	0	400,000	등기 완료
▶ 부동산에 관한 규정이 준용되는 권리와 자동차·건설기계·선박 및 항공기(소계)			16,590	0	1,800	14,790	
배우자	자동차	2017년식 올뉴카니발리무진 배기량(2,199cc)	16,590	0	1,800	14,790	보험회사 가입내역서 반영
▶ 현금(소계)			50,000	0	0	50,000	



배우자		현금	50,000	0	0	50,000	
▶ 예금(소계)			612,305	21,001	499,358	133,948	
본인		(주)KB손해보험 567(400 증가), (주)KEB하나은행 2,907(64 감소), DB손해보험(주) 251(251 증가), KB라이프생명보험(KB생명보험) 2,100(2,100 증가), 국민은행 1,350(1,319 증가), 농협중앙회 59, 동양생명보험 2,862(1,227 증가), 롯데손해보험 5,782(991 증가), 메리츠화재해상보험(보험) 190(120 증가), 삼성화재해상보험 1,468(571 증가), 스탠다드차타드은행 10, 신한은행 108(6 증가), 우리은행 68(1 증가), 토스증권(주) 1, 한화손해보험 70(70 증가), 현대해상화재보험 31,047(3,512 증가)	38,336	10,626	122	48,840	인천광역시 연수구 송도동 22-6, 송도 아리스타프라임 아파트 물건 신탁재산의귀속과 등기완료로 건물 소유권으로 변경
배우자		(주)KB손해보험 528(373 증가), (주)KEB하나은행 6,003(781 감소), DB손해보험(주) 28,904(2,845 증가), 국민은행 7,991(9,866 감소), 농협은행 96, 라이나생명보험 3,833(465 증가), 메리츠화재해상보험(보험) 1,900(465 증가), 삼성생명보험 5,489(305 증가), 삼성화재해상보험 2,400(600 증가), 수협은행 2,830(7,962 감소), 스탠다드차타드은행 841(571 증가), 신한은행 5,071(29,774 감소), 우리은행 57, 주식회사 카카오뱅크 35(1 감소), 하나생명보험 4,121(526 증가), 하나자산신탁 0(448,327 감소), 하나증권 6, 현대해상화재보험 14,727(1,700 증가)	573,693	10,375	499,236	84,832	
장남		국민은행 276	276	0	0	276	
▶ 증권(소계)			6	0	0	6	
본인	상장주식	쌍용C&E보통주 1주	6	0	0	6	변동사유 없음

▶ 채무(소계)			743,120	690,000	443,120	990,000	
본인	금융채무	삼성생명보험 0(300,000 감소)	300,000	0	300,000	0	대환
배우자		사인간채무 증가	0	450,000	0	450,000	대환
배우자	금융채무	수협은행 0(140,000 감소), 현대해상화재보험 0(3,120 감소)	143,120	0	143,120	0	대환
배우자	건물임대채무	기타(국외 등) 인천광역시 미추홀구 학익동 미추홀트루엘파크아파트 임대보증금 증가	0	240,000	0	240,000	등기 완료
배우자	건물임대채무	인천광역시 연수구 송도동 롯데몰 송도캐슬파크 B동 오피스텔 임대보증금	300,000	0	0	300,000	
▶ 골동품 및 예술품(소계)			50,000	0	0	50,000	
배우자		바이올린 ()	30,000	0	0	30,000	
배우자		바이올린 ()	20,000	0	0	20,000	
▶ 합병·합자·유한회사 출자지분(소계)			0	50,000	0	50,000	
본인	출자	주식회사 음악놀이터, 출자가액: 50,000천원(50,000천원 증가), 지분비율: 100%(100.0% 증가), 연간매출액: 21,300천원(21,300천원 증가)	0	50,000	0	50,000	
▶ 고지거부 및 등록제외사항			-	-	-	-	
부		고지거부	0	0	0	0	독립생계유지
모		고지거부	0	0	0	0	독립생계유지
총 계			1,174,241	283,541	338,488	1,119,294	증감액: -54,947천원 (가액변동: -1,800천원)

소속	인천광역시 남동구 의회사무국		직위	의원		성명	반미선
(단위 : 천원)							
본인과의 관계	재산의 종류	소재지 면적 등 권리의 명세	종전가액	변동액		현재가액	변동사유
				증가액 (실거래가격)	감소액 (실거래가격)		
▶ 토지(소계)			27,576	6,039	2,123	31,492	
본인	임야	충청남도 공주시 이인면 반송리 산 47번지 44,960.00㎡ 중 2,997.30㎡	15,976	0	1,259	14,717	
장남	대지	강원특별자치도 철원군 김화읍 학사리 99-11번지 118.00㎡	8,555	0	637	7,918	
장남	전	강원특별자치도 철원군 김화읍 학사리 99-12번지 42.00㎡	3,045	0	227	2,818	
장남	전	강원특별자치도 철원군 김화읍 학사리 286-10번지 90.00㎡ (90.00㎡ 증가)	0	6,039	0	6,039	
▶ 건물(소계)			866,300	50,000	66,200	850,100	
본인	상가	인천광역시 남동구 논현동 동아베스트프라자 건물 6,392.00㎡ 중 35.10㎡	480,000	0	0	480,000	
배우자	아파트	인천광역시 남동구 간석동 간석LH 2단지 건물 84.86㎡	346,000	0	64,000	282,000	
배우자	근린생활시설(전세(임차)권)	인천광역시 남동구 구월동 파크빌딩 건물 446.20㎡ 중 162.80㎡	10,000	0	0	10,000	
배우자	근린생활시설(전세(임차)권)	인천광역시 남동구 구월동 파크빌딩 건물 446.20㎡ 중 81.38㎡	10,000	0	0	10,000	
장남	단독주택	강원특별자치도 철원군 김화읍 학사리 대지 90.00㎡ 건물 83.95㎡	20,300	0	2,200	18,100	기존 오래된 농가주택으로 가족이 주말에 사용중임
차남	상가(전세(임차)권)	인천광역시 남동구 구월동 가천대학교 길병원 건물 18.00㎡ (건물 18.00㎡ 증가)	0	50,000	0	50,000	
▶ 부동산에 관한 규정이 준용되는 권리와 자동차·건설기계·선박 및 항공기(소계)			28,306	9,780	14,384	23,702	

본인	자동차	2020년식 코란도 배기량(1,497cc)	171	0	19	152	
본인	자동차	2017년식 말리부1.5TURBO 배기량(1,490cc) 증가	0	978 (978)	0	978	
배우자	자동차	2017년식 말리부1.5TURBO 배기량(1,490cc) 감소	11,147	0	11,147	0	
배우자	자동차	2020년식 코란도 배기량(1,497cc)	16,988	0	3,218	13,770	
배우자	자동차	2017년식 말리부1.5TURBO 배기량(1,490cc) 증가	0	8,802 (8,802)	0	8,802	
▶ 예금(소계)			503,970	96,864	40,409	560,425	
본인		(주)KEB하나은행 12, AIA생명보험주식회사 67,336(7,095 증가), DB손해보험(주) 34,777(6,063 증가), KB라이프생명보험(KB생명보험) 20,559(2,154 증가), 교보생명보험 38,728(1,892 증가), 국민은행 4,900(380 증가), 농협중앙회 4,472(2,322 증가), 롯데손해보험 2,100(252 증가), 메리츠화재해상보험(보험) 16,066(2,388 증가), 삼성화재해상보험 2,039(445 증가), 새마을금고중앙회 2,424(852 증가), 새마을금고중앙회 공제사업부 7,841(4,123 증가), 신용협동조합중앙회 211(8 증가), 신한라이프생명보험 23,837(1,429 증가), 신한은행 321(309 증가), 우리은행 5, 주식회사 카카오뱅크 70(70 증가), 한화생명보험주식회사 15,500(3,900 증가), 흥국생명보험 19,920, 흥국화재해상보험(주) 15,098(1,288 증가)	241,246	35,372	402	276,216	급여 및 사업 소득에 의한 변동금액임

배우자		(주)KB손해보험 22,286(4,234 증가), 농협중앙회 0(125 감소), 메리츠화재해상보험(보험) 27,580(2,561 증가), 부국증권 1, 삼성생명보험 48,654(4,321 증가), 삼성화재해상보험 1,905(1,524 증가), 새마을금고중앙회 10,632(505 증가), 새마을금고중앙회 공채사업부 5,096(968 증가), 신한은행 6,715(32,575 감소), 우리은행 3,212(3,185 증가), 우체국 256(1,147 감소), 주식회사 카카오뱅크 690(690 증가), 한양증권 98(4,489 감소), 한화생명보험주식회사 45,000(6,000 증가), 흥국화재해상보험(주) 6,200(2,400 증가)	190,273	26,388	38,336	178,325	급여 및 사업 소득에 의한 변동금액임
장남		국민은행 2,600, 농협생명보험 20,400(2,400 증가), 농협은행 44(31 증가), 농협중앙회 41,730(12,171 증가), 새마을금고중앙회 12,922(3,854 증가), 신한은행 28	59,268	18,674	218	77,724	
차남		(주)KB손해보험 40(40 증가), 농협중앙회 0(67 감소), 새마을금고중앙회 5,552(2,247 증가), 중소기업은행 16,359(12,757 증가), 키움증권 6,209	13,183	16,430	1,453	28,160	
▶ 증권(소계)			5,914	460	1,645	4,729	
배우자	상장주식	대한과학 100주, 신풍제약 110주, 쌍방울 100주, 아시아나항공 10주, 아시아종묘 50주, 아이티엠반도체 10주, 에이디칩스 157주, 우리기술투자 100주, 위지트 1,000주, 진원생명과학 154주, 크리스탈지노믹스 30주, 한네트 10주	5,914	460	1,645	4,729	주식의 변동금액을 반영함
▶ 채무(소계)			260,927	83,000	12,190	331,737	
본인	금융채무	AIA생명보험주식회사 6,900, KB국민카드 3,000(3,000 증가), KB라이프생명보험(KB생명보험) 2,500, 교보생명보험 12,340, 새마을금고중앙회 138,150(5,400 감소)	165,290	3,000	5,400	162,890	
본인	건물임대채무	인천광역시 남동구 논현동 동아베스트프라자 임대보증금 증가	10,000	10,000	0	20,000	

배우자	금융채무	KB캐피탈 9,494(5,142 감소), 삼성생명보험 7,135, 우리은행 129,718(68,352 증가), 한화생명보험주식회사 2,500	85,637	70,000	6,790	148,847	
총 계			1,171,139	80,143	112,571	1,138,711	증감액: -32,428천원 (가액변동: -72,745천원)

소속	인천광역시 남동구 의회사무국		직위	의원		성명	유광희
(단위 : 천원)							
본인과의 관계	재산의 종류	소재지 면적 등 권리의 명세	종전가액	변동액		현재가액	변동사유
				증가액 (실거래가격)	감소액 (실거래가격)		
▶ 건물(소계)			333,000	0	103,000	230,000	
본인	아파트	인천광역시 남동구 서창동 에코 에비뉴 건물 74.92㎡	333,000	0	103,000	230,000	공시지가 하락
▶ 부동산에 관한 규정이 준용되는 권리와 자동차·건설기계·선박 및 항공기(소계)			19,689	2,000	5,689	16,000	
본인	자동차	2018년식 렉스턴스포츠4WD 프레스트지 배기량(2,157cc) 감소	1,689	0	1,689 (15,000)	0	매도, 소유권상실
본인	자동차	2019년식 코란도 배기량(1,497cc)	18,000	0	4,000	14,000	연도별 감가상각
본인	자동차	2018년식 ww125 배기량(125cc) 증가	0	2,000 (1,500)	0	2,000	매입
▶ 예금(소계)			53,606	8,751	9,337	53,020	
본인		(주)KB손해보험 787(241 증가), (주)KEB하나은행 0(27 감소), DB손해보험(주) 15,567(2,659 증가), 농협은행 374(1 증가), 새마을금고중앙회 77(20 증가), 수협중앙회 1, 신용협동조합중앙회 41, 신한라이프생명보험 20,918(4,001 증가), 우리은행 0(4 감소), 전북은행 3, 주식회사 카카오뱅크 9(9 증가), 중소기업은행 11(490 감소), 케이뱅크 5	31,383	6,931	521	37,793	소득 감소
배우자		농협손해보험 1,931(263 증가), 메리츠화재해상보험(보험) 717(717 증가), 신한라이프생명보험 1,458(268 감소), 신한은행 303(303 증가), 에이비엘생명보험 4,266(8,548 감소), 현대해상화재보험 6,552(537 증가)	22,223	1,820	8,816	15,227	

▶ 채무(소계)			275,327	32,877	23,813	284,391	
본인	금융채무	(주)KEB하나은행 12,839(628 증가), KB저축은행 15,597(15,597 증가), 새마을금고중앙회 9,750(3,000 감소), 신한라이프생명보험 2,799, 우리은행 24,601(95 감소), 전북은행 18,658(9,238 증가), 한국주택금융공사 185,099(5,034 감소)	252,009	32,877	15,543	269,343	소득감소로 인한 대출
배우자	금융채무	롯데캐피탈 12,145(1,653 감소), 에이비엘생명보험 210(4,786 감소), 우리은행 1,593(1,831 감소), 현대해상화재보험 1,100	23,318	0	8,270	15,048	소득감소로 인한 대출
▶ 고지거부 및 등록제외사항			-	-	-	-	
부		고지거부	0	0	0	0	독립생계유지
모		고지거부	0	0	0	0	독립생계유지
총 계			130,968	-22,126	94,213	14,629	증감액: -116,339천원 (가액변동: -107,000천원)



소속	인천광역시 남동구 의회사무국		직위	의원		성명	육은아
(단위 : 천원)							
본인과의 관계	재산의 종류	소재지 면적 등 권리의 명세	종전가액	변동액		현재가액	변동사유
				증가액 (실거래가격)	감소액 (실거래가격)		
▶ 건물(소계)			806,200	0	165,000	641,200	
배우자	아파트	인천광역시 남동구 논현동 논현힐스테이트 건물 85.00㎡	730,000	0	165,000	565,000	공시지가 반영
부	다세대주택	인천광역시 남동구 만수동 비룡주택 대지 270.20㎡ 건물 58.89㎡	76,200	0	0	76,200	
▶ 부동산에 관한 규정이 준용되는 권리와 자동차·건설기계·선박 및 항공기(소계)			48,316	0	11,546	36,770	
배우자	자동차	2022년식 폭스바겐 티구안 배기량(2,000cc)	40,000	0	11,424	28,576	자동차 가액 감가
부	자동차	2017년식 LF소나타 배기량(1,999cc)	8,316	0	122	8,194	자동차 가액 감가
▶ 예금(소계)			24,313	63,560	1,545	86,328	
본인		(주)카카오페이증권 0(5 감소), 국민은행 612(612 증가), 현대해상화재보험 1,398	1,403	612	5	2,010	예.적금
배우자		농협중앙회 1,121(1,121 증가), 신한은행 1,338(538 증가), 우리은행 1, 현대해상화재보험 4,822	5,623	2,459	800	7,282	
부		국민은행 14(14 증가), 농협중앙회 1(1 증가), 삼성화재해상보험 1,000(1,000 증가), 스탠다드차타드은행 10(10 증가), 신한은행 55,424(41,033 증가), 우리은행 4,263(4,017 증가), 중소기업은행 1,910(740 감소)	17,287	46,075	740	62,622	

모		(주)KB손해보험 8,265(8,265 증가), 국민은행 2(2 증가), 농협중앙회 84(84 증가), 라이나생명보험 2,395(2,395 증가), 신용협동조합중앙회 7(7 증가), 신한은행 3,661(3,661 증가)	0	14,414	0	14,414	예.적금
▶ 증권(소계)			855	10,032	220	10,667	
배우자	상장주식	금호에이치티보통주 490주, 삼성중공업보통주 12주, 이루은 144주	855	32	220	667	증권매도
부	금융채	IBK중기근로자우대중금채(복리맞춤채권) 0주, 복리맞춤채권(1석7조통장) 0주	0	10,000	0	10,000	
▶ 채무(소계)			216,444	11,724	15,324	212,844	
배우자	금융채무	신한은행 39,273(6,324 감소), 폭스바겐파이낸셜서비스코리아(주) 29,175(2,448 감소), 한국주택금융공사 132,672(6,552 감소)	216,444	0	15,324	201,120	
부	금융채무	우리은행 10,912(10,912 증가)	0	10,912	0	10,912	
모	금융채무	신한카드 812(812 증가)	0	812	0	812	
총 계			663,240	61,868	162,987	562,121	증감액: -101,119천원 (가액변동: -176,734천원)

소속	인천광역시 남동구 의회사무국		직위	의원		성명	이연주
(단위 : 천원)							
본인과의 관계	재산의 종류	소재지 면적 등 권리의 명세	종전가액	변동액		현재가액	변동사유
				증가액 (실거래가격)	감소액 (실거래가격)		
▶ 토지(소계)			57,380	0	54,974	2,406	
모	임야	경상북도 포항시 북구 송라면 조사리 산 40-30번지 676.00㎡	56,977	0	54,618	2,359	
모	임야	경상북도 포항시 북구 송라면 조사리 산 40-45번지 554.00㎡ 중 39.00㎡	403	0	356	47	
▶ 건물(소계)			569,908	0	0	569,908	
본인	아파트(전세(임차)권)	인천광역시 남동구 서창동 인천서창엘에이치14단지 건물 72.09㎡	57,908	0	0	57,908	
부	아파트	부산광역시 동래구 온천동 동래 3차 SK VIEW 건물 84.00㎡	512,000	0	0	512,000	
▶ 부동산에 관한 규정이 준용되는 권리와 자동차·건설기계·선박 및 항공기(소계)			11,520	0	2,500	9,020	
본인	자동차	2013년식 스파크 배기량(995cc)	3,440	0	800	2,640	
부	자동차	2010년식 베라크루즈 배기량(2,959cc)	8,080	0	1,700	6,380	
▶ 예금(소계)			295,983	63,198	44,948	314,233	
본인		국민은행 17,212(11,930 증가), 삼성화재해상보험 16,176(3,486 증가), 우리은행 8, 토스증권(주) 6(6 감소), 한국투자증권 10(38 감소)	18,040	15,416	44	33,412	보험 해지 및 적금 만기

부		(주)카카오페이증권 0(33 감소), 농협중앙회 200(701 감소), 부산은행 1,713(1,428 감소), 삼성생명보험 1,879(305 증가), 삼성화재해상보험 150(120 증가), 신용협동조합중앙회 6, 우리은행 107, 한화생명보험주식회사 2,448(2,700 감소), 현대해상화재보험 2,112(783 증가)	12,269	1,208	4,862	8,615	보험 해지 및 적금 만기
모		(주)KB손해보험 15,119(340 증가), (주)카카오페이증권 0(6 감소), DB손해보험(주) 8,109(1,410 증가), 농협생명보험 35,100(3,600 증가), 부산은행 38,001(5,129 감소), 삼성생명보험 78,085(1,335 증가), 삼성화재해상보험 10,856(2,832 증가), 새마을금고중앙회 14(1 증가), 우리은행 109, 한화생명보험주식회사 60,000, 현대해상화재보험 5,037(991 증가), 흥국생명보험 18,754(953 증가)	262,857	46,333	40,006	269,184	
장녀		국민은행 3,012(236 증가), 신한은행 10, 중소기업은행 0(31 감소)	2,817	241	36	3,022	
▶ 증권(소계)			3,238	0	3,238	0	
본인	상장주식	AT&T 0주(1.327885주 감소), 대한항공보통주 0주(36주 감소), 머크 0주(1.0037주 감소), 삼성전자보통주 0주(17주 감소), 웨브론 0주(0.083537주 감소), 엑슨모빌 0주(1.043091주 감소), 오비고 0주(30주 감소), 제이시스메디칼 0주(100주 감소)	3,238	0	3,238	0	모두 매각
▶ 채무(소계)			50,000	4,000	0	54,000	
본인	금융채무	국민은행 54,000(4,000 증가)	50,000	4,000	0	54,000	
총 계			888,029	59,198	105,660	841,567	증감액: -46,462천원 (가액변동: -57,474천원)

소속	인천광역시 남동구 의회사무국		직위	의원		성명	이용우
(단위 : 천원)							
본인과의 관계	재산의 종류	소재지 면적 등 권리의 명세	종전가액	변동액		현재가액	변동사유
				증가액 (실거래가격)	감소액 (실거래가격)		
▶ 건물(소계)			1,224,500	0	0	1,224,500	
본인	아파트	인천광역시 남동구 서창동 서해그랑블 아파트 건물 106.60㎡	310,000	0	0	310,000	변동없음
본인	상가	인천광역시 남동구 서창동 대지 226.49㎡ 건물 245.43㎡	790,000	0	0	790,000	변동없음
배우자	다세대주택	인천광역시 남동구 서창동 성원드림타운 건물 39.25㎡	124,500	0	0	124,500	변동없음
▶ 부동산에 관한 규정이 준용되는 권리와 자동차·건설기계·선박 및 항공기(소계)			76,913	8,911	8,913	76,911	
본인	자동차	2015년식 k7 배기량(2,400cc) 감소	8,913	0	8,913	0	공동소유로 변경
본인	자동차	2022년식 K9 배기량(3,800cc)	68,000	0	0	68,000	변동없음
본인	자동차	2015년식 k7 배기량(2,400cc) 증가	0	8,823 (8,823)	0	8,823	자동차 공동소유
배우자	자동차	2015년식 k7 배기량(2,400cc) 증가	0	88 (88)	0	88	자동차 공동소유
▶ 예금(소계)			395,646	79,927	8,327	467,246	

본인		(주)KEB하나은행 166(316 감소), DB손해보험(주) 1,630(120 증가), KB증권 4, 국민은행 9, 농협중앙회 6,121(5,411 감소), 미래에셋증권 117,655(23,651 증가), 새마을금고중앙회 516(15 증가), 신용협동조합중앙회 120(5 증가), 씨티은행 7,310(59 증가), 우리은행 1, 키움증권 70, 한화생명보험주식회사 30,560(1,808 증가)	144,231	25,658	5,727	164,162	근로소득으로 인한 증가 및 생활비 사용 등으로 인한 감소
배우자		(주)KEB하나은행 2, DB손해보험(주) 1,630(120 증가), 교보생명보험 7,029, 미래에셋증권 211,903(32,671 증가), 신한은행 1,053(750 감소), 중소기업은행 7,120, 흥국화재해상보험(주) 13,407(1,421 증가)	208,682	34,212	750	242,144	
장남		농협중앙회 1,319(490 감소), 미래에셋증권 22,787(7,821 증가)	16,775	7,821	490	24,106	
장녀		농협중앙회 1,585(1,360 감소), 미래에셋증권 35,249(12,236 증가)	25,958	12,236	1,360	36,834	
▶ 증권(소계)			62,906	17,397	565	79,738	
본인	상장주식	테슬라 70주	10,927	11,500	0	22,427	시세 변동으로 인한 증가
배우자	상장주식	미래에셋대우 3,100주, 미래에셋대우2 8,362주, 미래에셋대우2우 735주	51,414	5,897	0	57,311	
배우자	기타(채권)	조건부매수 0주	565	0	565	0	
▶ 채권(소계)			200,000	0	0	200,000	
본인		사인간채권	100,000	0	0	100,000	변동없음
배우자		사인간채권	100,000	0	0	100,000	변동없음
▶ 채무(소계)			757,069	0	28,661	728,408	

본인		사인간채무	200,000	0	0	200,000	변동없음
본인	금융채무	(주)KEB하나은행 435,000(12,000 감소), 현대캐피탈 32,245(14,755 감소)	494,000	0	26,755	467,245	채무일부상환
본인	건물임대채무	인천광역시 남동구 서창동 임대보증금	25,000	0	0	25,000	변동없음
배우자	금융채무	한국증권금융 36,163(1,906 감소)	38,069	0	1,906	36,163	채무일부상환
▶ 고지거부 및 등록제외사항			-	-	-	-	
모		고지거부	0	0	0	0	독립생계유지
총 계			1,202,896	106,235	-10,856	1,319,987	증감액: 117,091천원 (가액변동: 17,397천원)

소속	인천광역시 남동구 의회사무국		직위	의원		성명	이유경
(단위 : 천원)							
본인과의 관계	재산의 종류	소재지 면적 등 권리의 명세	종전가액	변동액		현재가액	변동사유
				증가액 (실거래가격)	감소액 (실거래가격)		
▶ 건물(소계)			442,000	128,000	0	570,000	
배우자	아파트	인천광역시 남동구 서창동 서창자이아파트 건물 141.00㎡	442,000	128,000	0	570,000	실거래가 상승
▶ 부동산에 관한 규정이 준용되는 권리와 자동차·건설기계·선박 및 항공기(소계)			6,000	0	0	6,000	
배우자	자동차	2014년식 레이 배기량(998cc)	6,000	0	0	6,000	가액 변동없음
▶ 예금(소계)			47,109	18,125	16,951	48,283	
본인		농협중앙회 2, 미래에셋증권 12, 새마을금고중앙회 518(18 증가), 신한은행 14,227(5,124 증가), 한화생명보험주식회사 6,480(10,577 감소)	26,674	11,126	16,561	21,239	근로소득 등으로 인한 증가
배우자		(주)KB손해보험 4,338(667 증가), NH투자증권 5(4 증가), 교보생명보험 13,280, 국민은행 7(19 감소), 농협은행 235(90 증가), 신한은행 8,127(5,945 증가), 중소기업은행 333(369 감소), 케이뱅크 9(9 증가), 토스증권(주) 5, 한화손해보험 705(282 증가)	20,435	6,999	390	27,044	
▶ 증권(소계)			2	0	2	0	
배우자	상장주식	대한전선 0주(2주 감소)	2	0	2	0	2주 감소
▶ 채권(소계)			90,000	0	0	90,000	
본인		사인간채권	90,000	0	0	90,000	전세금



▶ 채무(소계)			370,532	30,192	39,621	361,103	
본인	금융채무	신한은행 66,666(4,859 증가), 한화생명보험주식회사 0(7,810 감소)	69,617	30,000	32,951	66,666	신규 대출
배우자	금융채무	교보생명보험 6,880(1,620 감소), 농협은행 276,500, 롯데카드 3,488(4,115 감소), 우리은행 4,453(192 증가), 현대캐피탈 3,116(935 감소)	300,915	192	6,670	294,437	대출금 상환
▶ 고지거부 및 등록제외사항			-	-	-	-	
부		고지거부	0	0	0	0	독립생계유지
모		고지거부	0	0	0	0	독립생계유지
총 계			214,579	115,933	-22,668	353,180	증감액: 138,601천원 (가액변동: 128,000천원)

소속	인천광역시 남동구 의회사무국		직위	의원		성명	이정순
(단위 : 천원)							
본인과의 관계	재산의 종류	소재지 면적 등 권리의 명세	종전가액	변동액		현재가액	변동사유
				증가액 (실거래가격)	감소액 (실거래가격)		
▶ 건물(소계)			1,135,000	0	45,000	1,090,000	
본인	근린생활시설	경기도 부천시 상동 대지 268.92㎡ 건물 268.92㎡	595,000	0	45,000	550,000	실거래가 하락으로 인한 가액 변동
본인	아파트	인천광역시 남동구 구월동 롯데캐슬골드아파트 건물 133.83㎡	540,000	0	0	540,000	변동없음
▶ 부동산에 관한 규정이 준용되는 권리와 자동차·건설기계·선박 및 항공기(소계)			6,500	0	2,500	4,000	
배우자	자동차	2011년식 투산 배기량(1,995cc)	1,500	0	300	1,200	실거래 변동으로 인한 감소
배우자	자동차	2008년식 그랜저 배기량(2,656cc)	1,000	0	200	800	실거래 변동으로 인한 감소
장남	자동차	2015년식 그랜저 배기량(2,359cc)	4,000	0	2,000	2,000	실거래 변동으로 인한 감소
▶ 예금(소계)			535,260	188,805	124,193	599,872	

본인	(주)KB손해보험 10,833(164 증가), 교보생명보험 13,082(1,120 증가), 국민은행 4,228(2,913 감소), 농협중앙회 252, 동양생명보험 9,777(815 증가), 삼성생명보험 4,920, 삼성화재해상보험 1,705(660 증가), 새마을금고중앙회 59,276(53,917 증가), 새마을금고중앙회 공제사업부 29,530(1,809 증가), 신용협동조합중앙회 690(28 증가), 신한라이프생명보험 12,144(1,056 증가), 신한은행 16,635(31,431 감소), 우리은행 4,474(1,556 증가), 주식회사 카카오뱅크 838(710 증가), 한화생명보험주식회사 66,125(5,132 증가), 현대해상화재보험 6,331(1,793 증가)	206,424	82,351	47,935	240,840	근로소득등으로 인한 증가 및 해약등으로 인한 변동
배우자	(주)KB손해보험 756(238 증가), (주)KEB하나은행 119(11 증가), 교보증권 4, 국민은행 74,902(25,171 감소), 농협은행 9, 농협중앙회 1(5,513 감소), 롯데손해보험 10,736(819 증가), 메트라이프생명보험 9,313(192 증가), 새마을금고중앙회 98(4 증가), 신한은행 11,021(1,748 증가), 중소기업은행 171(1,750 감소), 키움증권 91(57 증가), 한화생명보험주식회사 139,640(27,108 증가), 한화손해보험 13,800(3,600 증가)	259,318	34,007	32,664	260,661	
장남	(주)KB손해보험 2,459(478 증가), 농협은행 65(1 증가), 신한은행 9,080(8 증가), 주식회사 카카오뱅크 48(48 증가), 중소기업은행 19(1,153 감소)	12,289	535	1,153	11,671	
장녀	KB증권 24,656(18,130 증가), 국민은행 30,036(36 증가), 농협은행 1,740(1,726 증가), 새마을금고중앙회 18,897(6,426 증가), 신한은행 742(168 증가), 중국은행 4, 중소기업은행 6,740(1,200 증가), 케이뱅크 105(105 증가), 한화생명보험주식회사 3,780(1,680 증가)	57,229	71,912	42,441	86,700	
▶ 증권(소계)		12,935	3,256	536	15,655	

배우자	상장주식	광림 1,790주, 대원화성보통주 1,300주, 삼성전자보통주 47주	7,419	1,092	442	8,069	주식 가액 변동
장녀	상장주식	기아차 9주, 삼성전자 9주, 성일하이텍 8주(8주 증가), 셀트리온 3주, 아모레퍼시픽 1주, 에코프로비엠 1주(1주 증가), 카카오 55주, 카카오게임즈 5주, 카카오뱅크 5주, 현대차 4주	5,516	2,164	94	7,586	
▶ 채무(소계)			616,728	0	56,740	559,988	
본인	금융채무	우리은행 344,021(41,566 감소)	385,587	0	41,566	344,021	원금 일부 상환
배우자	금융채무	국민은행 90,000, 신한은행 50,000, 중소기업은행 25,967(15,174 감소), 한화생명보험주식회사 50,000	231,141	0	15,174	215,967	원금 일부 상환
총 계			1,072,967	192,061	115,489	1,149,539	증감액: 76,572천원 (가액변동: -45,940천원)

소속	인천광역시 남동구 의회사무국		직위	의원		성명	이철상
(단위 : 천원)							
본인과의 관계	재산의 종류	소재지 면적 등 권리의 명세	종전가액	변동액		현재가액	변동사유
				증가액 (실거래가격)	감소액 (실거래가격)		
▶ 건물(소계)			534,000	72,000	0	606,000	
본인	아파트	인천광역시 남동구 논현동 인천논현푸르지오아파트 건물 61.87㎡	328,000	72,000	0	400,000	실거래가 증가
모	다가구주택	경기도 부천시 소사본동 181-17 건물 187.65㎡	206,000	0	0	206,000	변동없음
▶ 부동산에 관한 규정이 준용되는 권리와 자동차·건설기계·선박 및 항공기(소계)			14,280	2,290	5,920	10,650	
본인	자동차	2009년식 카렌스 배기량(2,000cc)	3,610	0	580	3,030	차량가액변경
본인	자동차	2011년식 아반떼 배기량(1,600cc) 감소	4,180	0	4,180 (3,200)	0	매도
본인	자동차	2011년식 그랜저 HG 배기량(2,400cc)	6,490	0	1,160	5,330	차량가액변경
본인	자동차	2015년식 다마스 배기량(796cc) 증가	0	2,290	0	2,290	차량매입
▶ 예금(소계)			149,575	29,872	52,835	126,612	

본인	(주)카카오페이증권 552(492 감소), (주)투게더앳스 1, 국민은행 1,054(1,026 증가), 농협중앙회 37(120 감소), 메리츠화재해상보험(보험) 2,599(2,400 증가), 미래에셋생명보험 1,416, 미래에셋증권 49(1 증가), 삼성증권 40(40 증가), 새마을금고중앙회 1,384(1,384 증가), 수협은행 141(101 증가), 수협중앙회 52,525(32,561 감소), 신한라이프생명보험 3,830(257 증가), 신한은행 366(30 감소), 우리은행 336(878 감소), 웰컴저축은행 1,051(1,051 증가), 주식회사 카카오뱅크 0(721 감소), 케이뱅크 51(51 증가), 흥국화재해상보험(주) 1,023(438 증가)	94,508	12,966	41,019	66,455	해지
배우자	(주)카카오페이증권 61(19 감소), DB손해보험(주) 5,005(660 증가), 국민은행 124(286 감소), 농협은행 1(631 감소), 삼성생명보험 6,282, 수협중앙회 9,564(2,773 감소), 신용협동조합중앙회 51(51 증가), 신한금융투자(주) 112(10 증가), 신한은행 5,649(647 증가), 우리은행 0(865 감소), 주식회사 카카오뱅크 650(560 증가), 케이뱅크 10(10 증가), 하나증권 2, 한화손해보험 3,397(517 증가), 흥국화재해상보험(주) 10,148(1,748 증가)	41,427	5,387	5,758	41,056	
모	국민은행 6, 농협손해보험 1,750(600 증가), 농협중앙회 79(4,205 감소), 메리츠화재해상보험(보험) 825(180 증가), 수협중앙회 571(33 감소), 신용협동조합중앙회 42	6,731	792	4,250	3,273	
장남	(주)KEB하나은행 397(104 감소), 국민은행 10,340(6,031 증가), 중소기업은행 3,802(3,802 증가), 흥국화재해상보험(주) 1,191(510 증가)	5,491	10,703	464	15,730	
장녀	(주)KEB하나은행 20(20 증가), (주)카카오페이증권 4(2 증가), 새마을금고중앙회 2, 주식회사 카카오뱅크 0(1,274 감소), 토스뱅크(주) 72(68 감소)	1,418	24	1,344	98	
▶ 증권(소계)		1,374	509	2	1,881	

본인	상장주식	아메리칸익스프레스 0.0002주(0.0002주 증가), 알파벳ClassA 0.015주(0.015주 증가), 애플 0.048주(0.004주 증가), 효성중공업 1주	85	89	0	174	주식매입
배우자	상장주식	대우건설 51주, 아남전자 100주, 우리기술 47주, 카카오 16주	1,289	70	2	1,357	
장녀	상장주식	씨제이씨지브이보통주 13주(13주 증가), 알파벳ClassA 0.123주(0.123주 증가), 코스모화학보통주 6주(6주 증가), 한화갤러리아보통주 14주(14주 증가)	0	350	0	350	
▶ 채무(소계)			593,067	75,430	112,492	556,005	
본인	금융채무	국민은행 242,023(40,487 증가), 농협중앙회 40,000, 삼성화재해상보험 4,892, 상호저축은행중앙회 63,000(7,000 감소), 수협은행 2,889(3,006 감소), 신한은행 7,499(5,000 감소), 씨티은행 0(48,456 감소)	383,278	45,540	68,515	360,303	집담보대출및 생활비대출
배우자	금융채무	국민은행 29,200(29,200 증가), 삼성생명보험 3,059(151 감소), 신한은행 28,288(6,012 감소), 씨티은행 0(31,912 감소)	69,422	29,200	38,075	60,547	생활비대출
모	금융채무	농협손해보험 690(690 증가), 삼성카드 2,564(4,904 감소), 수협중앙회 98,901(998 감소)	107,367	690	5,902	102,155	생활비대출
모	건물임대채무	경기도 부천시 소사본동 181-17 임대보증금	33,000	0	0	33,000	모친전세
▶ 금 및 백금(소계)			10,251	0	5,220	5,031	
본인		금 24K 50g(79g 감소)	10,251	0	5,220	5,031	생활비충당
총 계			116,413	29,241	-48,515	194,169	증감액: 77,756천원 (가액변동: 70,411천원)

소속	인천광역시 남동구 의회사무국		직위	의원		성명	장덕수
(단위 : 천원)							
본인과의 관계	재산의 종류	소재지 면적 등 권리의 명세	종전가액	변동액		현재가액	변동사유
				증가액 (실거래가격)	감소액 (실거래가격)		
▶ 토지(소계)			23,625	0	6,908	16,717	
배우자	전	강원특별자치도 동해시 용정동 35-7번지 331.00㎡ 중 50.00㎡	2,255	0	170	2,085	
배우자	대지	강원특별자치도 동해시 송정동 851-28번지 132.00㎡ 중 20.00㎡	3,370	0	256	3,114	
부	대지	충청남도 예산군 신암면 조곡리 395-11번지 141.00㎡	9,000	0	3,543	5,457	
부	대지	충청남도 예산군 신암면 조곡리 395-6번지 155.00㎡	9,000	0	2,939	6,061	
▶ 건물(소계)			235,000	240,000	230,000	245,000	
본인	아파트(전세(임차)권)	인천광역시 남동구 만수동 만수주공2단지아파트 건물 0.00㎡ (건물 75.51㎡ 감소)	230,000	0	230,000	0	
배우자	아파트(전세(임차)권)	인천광역시 남동구 만수동 포레시안(Foresian) 건물 84.93㎡ (건물 84.93㎡ 증가)	0	240,000	0	240,000	
부	단독주택	충청남도 예산군 신암면 조곡리 건물 92.30㎡	3,000	0	0	3,000	
부	다가구주택(전세(임차)권)	인천광역시 남동구 만수동 885번지 대지 253.90㎡ 건물 198.10㎡	2,000	0	0	2,000	
▶ 부동산에 관한 규정이 준용되는 권리와 자동차·건설기계·선박 및 항공기(소계)			6,940	0	1,990	4,950	
본인	자동차	2012년식 쏘렌토 배기량(1,995cc)	694	0	244	450	
배우자	자동차	2012년식 쏘렌토 배기량(1,995cc)	6,246	0	1,746	4,500	



▶ 예금(소계)			300,533	48,556	55,846	293,243	
본인		KB증권 19(5 증가), 국민은행 8,583(3,244 증가), 농협은행 57(6,399 감소), 삼성생명보험 9,436(990 증가), 새마을금고중앙회 80,264(1,264 증가), 신한은행 500(103 감소), 주식회사 카카오뱅크 317(317 증가)	99,858	6,329	7,011	99,176	수입의 감소로 인한 감소
배우자		(주)KB손해보험 22,356(1,548 증가), AIA생명보험주식회사 5,239(235 증가), SBI저축은행 2,000(7,902 감소), 교보생명보험 4,812, 메리츠화재해상보험(보험) 12,430(2,036 증가), 삼성화재해상보험 0(490 감소), 새마을금고중앙회 10,289(22,212 감소), 새마을금고중앙회 공제사업부 3,200(2,000 증가), 신한은행 1,232(1,225 증가), 에이비엘생명보험 959(191 증가), 우리은행 1,416(5,095 감소), 우체국 1,149(600 증가), 주식회사 카카오뱅크 8,000(7,907 증가), 현대해상화재보험 6,120(1,215 증가), 흥국생명보험 30,316(3,032 증가)	125,228	21,279	36,989	109,518	
부		AIA생명보험주식회사 1,667(625 증가), NH투자증권 36(7,436 감소), 농협은행 4,233(2,397 증가), 메리츠화재해상보험(보험) 3,961(949 증가), 새마을금고중앙회 100(100 증가), 신한금융투자(주) 49, 한화손해보험 8,614(876 증가)	21,149	4,947	7,436	18,660	
모		DB손해보험(주) 18,491(2,768 증가), 농협중앙회 17,971(7,600 증가), 삼성화재해상보험 540(144 증가), 새마을금고중앙회 4, 수협중앙회 9, 우체국 1,020(191 증가), 한화생명보험주식회사 24,552	51,884	14,659	3,956	62,587	
차남		국민은행 126(83 감소), 우리은행 800	1,009	0	83	926	
장녀		국민은행 0(40 감소), 새마을금고중앙회 1,000(1,000 증가), 우리은행 980, 주식회사 카카오뱅크 396(11 증가)	1,405	1,342	371	2,376	

▶ 증권(소계)			11,699	2,490	7,084	7,105	
본인	상장주식	대한전선 268주(2,415주 감소), 한컴라이프케어 362주	6,128	0	1,786	4,342	종목 지수 하락으로 인한 금액
부	상장주식	이월드 1,320주(1,320주 증가), 형지I&C 0주(4,415주 감소)	5,298	2,283	5,298	2,283	
차남	상장주식	SK하이닉스 3주, 현대공업 8주	273	207	0	480	
▶ 채무(소계)			148,349	51,000	85,636	113,713	
본인	금융채무	국민은행 0(70,000 감소), 상호저축은행중앙회 29,860, 신한은행 10,000(7,500 감소)	117,360	0	77,500	39,860	
배우자	금융채무	(주)KB손해보험 1,000(1,000 증가), 신한은행 50,000(50,000 증가)	0	51,000	0	51,000	
부	금융채무	상호저축은행중앙회 22,853(8,136 감소)	30,989	0	8,136	22,853	
총 계			429,448	240,046	216,192	453,302	증감액: 23,854천원 (가액변동: -9,167천원)

소속	인천광역시 남동구 의회사무국		직위	의원		성명	전용호
(단위 : 천원)							
본인과의 관계	재산의 종류	소재지 면적 등 권리의 명세	종전가액	변동액		현재가액	변동사유
				증가액 (실거래가격)	감소액 (실거래가격)		
▶ 건물(소계)			2,949,000	0	0	2,949,000	
본인	오피스텔	인천광역시 남동구 구월동 대명어반스테이 건물 17.07㎡	99,000	0	0	99,000	변동없음
본인	오피스텔	인천광역시 남동구 간석동 해마루더펠리체 건물 19.64㎡	100,000	0	0	100,000	변동없음
배우자	아파트	서울특별시 동작구 흑석동 동작구 흑석동 336 흑석한강푸르지오 건물 115.95㎡	2,000,000	0	0	2,000,000	변동없음
배우자	아파트	인천광역시 남동구 구월동 롯데캐슬골드 건물 115.67㎡	650,000	0	0	650,000	변동없음
배우자	상가(전세(임차 )권)	인천광역시 남동구 간석동 보인프라자 대지 9.52㎡ 건물 57.16㎡	100,000	0	0	100,000	변동없음
▶ 부동산에 관한 규정이 준용되는 권리와 자동차·건설기계·선박 및 항공기(소계)			34,500	0	7,500	27,000	
본인	자동차	2019년식 포터2 배기량(2,497cc)	16,500	0	4,500	12,000	가액변동
본인	자동차	2016년식 쏘타페 배기량(1,995cc)	18,000	0	3,000	15,000	가액변동
▶ 예금(소계)			153,418	84,651	93,193	144,876	

본인		(주)KB손해보험 0(2,277 감소), (주)KEB하나은행 254(267 감소), DB손해보험(주) 13,997(1,404 증가), 광주은행 121, 교보생명보험 20,142(9,176 감소), 국민은행 729, 농협손해보험 0(750 감소), 농협중앙회 23, 미래에셋증권 5, 새마을금고중앙회 2,009(8,822 감소), 새마을금고중앙회 공제사업부 5,542(690 감소), 신용협동조합중앙회 115(4 증가), 신한은행 3,014(2,067 증가), 우체국 0(61 감소), 한화생명보험주식회사 4,944, 한화손해보험 30(30 증가), 현대해상화재보험 115(1,208 감소)	70,786	4,153	23,899	51,040	급여 및 보험료 만기 등으로 인한 변동
배우자		(주)KEB하나은행 362(39 증가), 국민은행 60,995(475 증가), 농협중앙회 8, 새마을금고중앙회 15,658(8,285 증가)	68,224	70,814	62,015	77,023	
장남		(주)KEB하나은행 3,452(255 증가), 국민은행 1,299(738 증가), 새마을금고중앙회 10, 신한은행 218(110 증가), 우리은행 1, 현대해상화재보험 1,083(361 증가)	4,599	1,464	0	6,063	
차남		(주)KEB하나은행 0(274 감소), 국민은행 3,700(1,195 증가), 새마을금고중앙회 7,050(20 증가)	9,809	8,220	7,279	10,750	
▶ 채무(소계)			1,077,095	0	8,989	1,068,106	
본인	금융채무	교보생명보험 6,510, 새마을금고중앙회 900(5,400 감소), 신한은행 74,000, 신한카드 639(1,491 감소)	88,940	0	6,891	82,049	채무 일부 상환
본인	건물임대채무	인천광역시 남동구 구월동 대명어반스테이 임대보증금	85,000	0	0	85,000	변동없음
본인	건물임대채무	인천광역시 남동구 간석동 해마루더펠리체 임대보증금	5,000	0	0	5,000	변동없음
배우자	금융채무	국민은행 106,057(2,098 감소)	108,155	0	2,098	106,057	채무 일부 상환
배우자	건물임대채무	서울특별시 동작구 흑석동 동작구 흑석동 336 흑석한강푸르지오 임대보증금	790,000	0	0	790,000	변동없음

총 계	2,059,823	84,651	91,704	2,052,770	증감액: -7,053천원 (가액변동: -7,500천원)
-----	-----------	--------	--------	-----------	-----------------------------------

소속	인천광역시 남동구 의회사무국		직위	의원		성명	전유형
(단위 : 천원)							
본인과의 관계	재산의 종류	소재지 면적 등 권리의 명세	종전가액	변동액		현재가액	변동사유
				증가액 (실거래가격)	감소액 (실거래가격)		
▶ 토지(소계)			2,000,000	0	2,000,000	0	
본인	대지	인천광역시 남동구 장수동 792-2번지 0.00㎡ (334.30㎡ 감소)	1,000,000	0	1,000,000	0	신탁
본인	대지	인천광역시 남동구 장수동 792-3번지 0.00㎡ (332.00㎡ 감소)	1,000,000	0	1,000,000	0	신탁
▶ 건물(소계)			410,084	590,000	410,084	590,000	
본인	복합건물(주택+상가)	인천광역시 남동구 장수동 건물 0.00㎡ (건물 949.00㎡ 감소)	410,084	0	410,084	0	부동산신탁
장남	빌딩(전세(임차)권)	전북특별자치도 완주군 이서면 갈산리 건물 59.00㎡ (건물 59.00㎡ 증가)	0	120,000	0	120,000	전세권
장녀	아파트	인천광역시 남동구 만수동 현대아파트 건물 125.88㎡ (건물 125.88㎡ 증가)	0	470,000 (470,000)	0	470,000	자가(장녀)
▶ 부동산에 관한 규정이 준용되는 권리와 자동차·건설기계·선박 및 항공기(소계)			64,000	0	30,000	34,000	
본인	자동차	2016년식 EQ900 배기량(3,342cc) 감소	29,000	0	29,000 (22,000)	0	매도
장녀	자동차	2021년식 G70 배기량(1,998cc)	35,000	0	1,000	34,000	가액변동
▶ 예금(소계)			158,861	7,008,662	101,310	7,066,213	

본인		(주)KB손해보험 1,431(540 증가), (주)KEB하나은행 50, MG손해보험(주) 3,492(1,367 증가), 국민은행 6, 농협은행 0(2,561 감소), 대신증권 0(125 감소), 새마을금고중앙회 50(1,618 감소), 수협은행 6,944,000(6,943,983 증가), 수협중앙회 400(400 증가), 신용협동조합중앙회 1,368(31,679 감소), 신한은행 36,375(36,375 증가), 에이비엘생명보험 0(32,065 감소), 우리카드 0(15,980 감소), 중소기업은행 0(1,894 감소)	90,429	6,983,821	87,078	6,987,172	급여 등으로 인한 증가
배우자		DB손해보험(주) 0(326 감소), MG손해보험(주) 0(1,478 감소), 국민은행 9,332(377 증가), 메리츠화재해상보험(보험) 0(3,109 감소), 삼성생명보험 2,796, 신용협동조합중앙회 26, 에이비엘생명보험 48,650(2,493 증가), 한화손해보험 5,148(1,097 증가), 현대해상화재보험 3,076(3,076 증가)	66,898	15,754	13,624	69,028	
장남		국민은행 1,200(1,200 증가), 농협은행 0(403 감소), 미래에셋증권 20(20 증가), 상호저축은행중앙회 6(6 증가), 전북은행 4(4 증가), 주식회사 카카오뱅크 3(205 감소), 한국투자증권 450(450 증가)	611	1,680	608	1,683	
장녀		농협중앙회 6,201(6,201 증가), 중소기업은행 2,129(1,206 증가)	923	7,407	0	8,330	
▶ 증권(소계)			7,544	0	7,426	118	
본인	상장주식	삼성전자 0주(53주 감소), 에이비프로바이오 0주(8,000주 감소), 지엔원에너지 0주(300주 감소)	7,372	0	7,372	0	매도
장남	상장주식	한화솔루션 3주(1주 감소)	172	0	54	118	
▶ 채무(소계)			3,605,714	4,948,292	3,309,714	5,244,292	
본인	금융채무	농협은행 200,000, 롯데카드 27,829(27,829 증가), 수협중앙회 4,500,000(4,500,000 증가), 신용협동조합중앙회 0(3,224,000 감소), 우리카드 0(27,359 감소), 현대캐피탈 27,000(27,000 증가)	3,451,359	4,554,829	3,251,359	4,754,829	채무변동

배우자	금융채무	에이비엘생명보험 15,750(15,750 증가)	0	15,750	0	15,750	변동없음
장남	금융채무	농협은행 113,552(17,552 증가), 신한카드 43,671(43,671 증가), 토스뱅크(주) 0(23,854 감소)	119,854	61,223	23,854	157,223	채무변동
장녀	금융채무	KB캐피탈 0(34,501 감소), 농협중앙회 316,490(316,490 증가)	34,501	316,490	34,501	316,490	채무변동
총 계			-965,225	2,650,370	-760,894	2,446,039	증감액: 3,411,264천원 (가액변동: -1,000천원)



소속	인천광역시 남동구 의회사무국		직위	의원		성명	정재호
(단위 : 천원)							
본인과의 관계	재산의 종류	소재지 면적 등 권리의 명세	종전가액	변동액		현재가액	변동사유
				증가액 (실거래가격)	감소액 (실거래가격)		
▶ 건물(소계)			550,000	0	0	550,000	
본인	아파트	인천광역시 남동구 서창동 산 청광플러스원 건물 84.00㎡	550,000	0	0	550,000	
▶ 부동산에 관한 규정이 준용되는 권리와 자동차·건설기계·선박 및 항공기(소계)			18,000	0	2,000	16,000	
본인	자동차	2018년식 그랜저ig 배기량(2,400cc)	18,000	0	2,000	16,000	
▶ 예금(소계)			176,846	34,672	22,993	188,525	
본인		국민은행 6, 농협중앙회 1, 신한은행 4,319(10,897 감소), 우리은행 9,044(3,382 증가), 한화생명보험주식회사 31,575(2,492 증가), 한화손해보험 6,917(624 증가)	56,261	7,045	11,444	51,862	저금으로 인한 변동
배우자		DB손해보험(주) 16,994(1,870 증가), 교보생명보험 27,006(1,697 증가), 국민은행 3, 농협생명보험 13,815(1,620 증가), 산림조합중앙회 15,000(15,000 증가), 수협중앙회 6,005(5 증가), 신용협동조합중앙회 2, 신한은행 10,863(9,349 감소), 전북은행 0(1,000 감소), 케이디비생명보험 12,155(1,800 증가), 토스뱅크(주) 600(600 증가), 흥국화재해상보험(주) 27,620(2,035 증가)	115,785	25,827	11,549	130,063	
장남		수협중앙회 6,000(1,200 증가), 토스뱅크(주) 600(600 증가)	4,800	1,800	0	6,600	
▶ 채무(소계)			120,787	0	30,831	89,956	
본인	금융채무	우리은행 89,956(30,831 감소)	120,787	0	30,831	89,956	
총 계			624,059	34,672	-5,838	664,569	증감액: 40,510천원 (가액변동: -2,000천원)

소속	인천광역시 남동구 의회사무국		직위	의원		성명	황규진
(단위 : 천원)							
본인과의 관계	재산의 종류	소재지 면적 등 권리의 명세	종전가액	변동액		현재가액	변동사유
				증가액 (실거래가격)	감소액 (실거래가격)		
▶ 건물(소계)			376,300	0	0	376,300	
본인	아파트	인천광역시 남동구 서창동 서해그랑블 건물 84.75㎡	288,000	0	0	288,000	변동없음
배우자	상가(전세(임차 )권)	인천광역시 남동구 서창동 남송프라자 건물 1,320.00㎡ 중 66.00㎡	15,000	0	0	15,000	변동없음
모	다세대주택	인천광역시 남동구 도림동 한솔리치빌 대지 41.65㎡ 중 27.50㎡ 건물 41.65㎡	73,300	0	0	73,300	변동없음
▶ 부동산에 관한 규정이 준용되는 권리와 자동차·건설기계·선박 및 항공기(소계)			10,000	0	1,000	9,000	
배우자	자동차	2018년식 티볼리 배기량(1,490cc)	10,000	0	1,000	9,000	가액 변동
▶ 예금(소계)			303,266	194,920	176,499	321,687	
본인		MG손해보험(주) 1,634, 농협은행 1, 동양생명보험 18,729, 새마을금고중앙회 97(13 증가), 수협중앙회 198(93 증가), 신용협동조합중앙회 51(1 증가)	20,603	107	0	20,710	근로소득 등으로 인한 예금 증가 및 생활비 사용 등으로 인한 감소로 인한 변동
배우자		AIA생명보험주식회사 17,546(863 증가), 국민은행 709(152 증가), 농협손해보험 0(2,500 감소), 농협중앙회 5, 디지비생명보험(주) 3,583, 메리츠화재해상보험(보험) 5,523(2,443 증가), 삼성화재해상보험 2,158(684 증가), 수협중앙회 202,977(27,090 증가), 신한은행 8, 한화손해보험 3,750(600 증가), 흥국화재해상보험(주) 24,111(1,843 증가)	229,195	188,730	157,555	260,370	

모		교보생명보험 0(14,443 감소), 농협중앙회 8(471 감소), 수협중앙회 33,668(2,440 감소), 중소기업은행 1	51,031	1,251	18,605	33,677	근로소득 등으로 인한 예금 증가 및 생활비 사용 등으로 인한 감소로 인한 변동
장남		국민은행 3,400(2,400 증가), 주식회사 카카오뱅크 32(29 증가), 중소기업은행 3,401(2,064 증가)	2,340	4,832	339	6,833	
차남		수협중앙회 95, 중소기업은행 1	96	0	0	96	
장녀		중소기업은행 1	1	0	0	1	
▶ 채무(소계)			211,582	91,894	84,219	219,257	
본인	금융채무	동양생명보험 7,000, 새마을금고중앙회 90,402(4,582 감소), 현대캐피탈 5,095(10,686 감소)	117,765	0	15,268	102,497	채무상환
배우자	금융채무	AIA생명보험주식회사 4,000, KB국민카드 0(15,214 감소), 국민은행 16,666(3,334 감소), 수협중앙회 47,000(2,296 증가), 신한카드 0(723 감소), 하나카드 43,634(38,634 증가), 현대카드(주) 0(416 감소), 흥국화재해상보험(주) 3,760	93,817	90,194	68,951	115,060	채무증가
장남	금융채무	토스뱅크(주) 1,700(1,700 증가)	0	1,700	0	1,700	변동없음
총 계			477,984	103,026	93,280	487,730	증감액: 9,746천원 (가액변동: -1,000천원)

소속	인천광역시 부평구 의회사무국		직위	의원		성명	홍순옥
(단위 : 천원)							
본인과의 관계	재산의 종류	소재지 면적 등 권리의 명세	종전가액	변동액		현재가액	변동사유
				증가액 (실거래가격)	감소액 (실거래가격)		
▶ 토지(소계)			28,662	0	1,947	26,715	
본인	답	세종특별자치시 연서면 성제리 88-12번지 1,370.00㎡ 중 144.21㎡	11,465	0	779	10,686	가액변동
모	답	세종특별자치시 연서면 성제리 88-12번지 1,370.00㎡ 중 216.32㎡	17,197	0	1,168	16,029	가액변동
▶ 건물(소계)			374,000	0	36,000	338,000	
본인	아파트	인천광역시 부평구 갈산동 태화아파트 건물 125.56㎡	374,000	0	36,000	338,000	가액변동
▶ 부동산에 관한 규정이 준용되는 권리와 자동차·건설기계·선박 및 항공기(소계)			5,250	0	350	4,900	
본인	자동차	2010년식 제네시스 배기량(3,300cc)	5,250	0	350	4,900	가액변동
▶ 예금(소계)			439,203	320,613	205,457	554,359	
본인		AIA생명보험주식회사 7,511, DB생명보험(주) 4,284, DB손해보험(주) 3,890(488 증가), NH투자증권 1, 농협중앙회 1, 상호저축은행중앙회 0(3 감소), 새마을금고중앙회 1,093(44 증가), 새마을금고중앙회 공제사업부 27,232(21,059 감소), 스탠다드차타드은행 48,000(48,000 증가), 신용협동조합중앙회 114(4 증가), 신한은행 9, 우리은행 57,048(31,462 증가), 주식회사 카카오뱅크 10(410 감소), 키움증권 107, 한화손해보험 13,433(1,497 증가)	102,710	83,090	23,067	162,733	증가사유 1. 본인 한화 저축형보험이 22.11.16일 만기이나, 당초 가입하였던 SC제일은행에서 23.4.3일 수령하여 80,304,230원을 제일은행으로 입금하였으며, 당초 보험가입금액 5900만원은 감소액이 되어야 하나 감소가 안되어서 증가함. 2. 본인 및 배우자 매월급여 및 보험월납입액 입금과 예금 및 보험 만기 후 재입금으로 증가 감소사유 1. 본인 및 배우자의 보험 및 예금만기금 수령으로 감소 2. 본인 및 배우자의 급여통장으로 모든 입출금이 이루어지며 보험이나 예금금액 입금으로 급여통장 금액이 감소

배우자		(주)KB손해보험 704(528 증가), (주)KEB하나은행 2, AIA생명보험주식회사 13,680(1,264 증가), DB손해보험(주) 16,048(4,127 감소), 교보생명보험 45,000(45,000 증가), 국민은행 75, 농협중앙회 46,011(46,000 증가), 상호저축은행중앙회 46,275(8 증가), 새마을금고중앙회 20,278(44 증가), 새마을금고중앙회 공제사업부 7,532, 스탠다드차타드은행 48,083(48,058 증가), 신한라이프생명보험 4,727(551 증가), 신한은행 3,957(1,504 감소), 우리은행 138,786(80,689 감소)	336,025	237,523	182,390	391,158	증가사유 1. 본인 한화 저축형보험이 22.11.16일 만기이나, 당초 가입하였던 SC제일은행에서 23.4.3일 수령하여 80,304,230원을 제일은행으로 입금하였으며, 당초 보험가입금액 5900만원은 감소액이 되어야 하나 감소가 안되어서 증가함. 2. 본인 및 배우자 매월급여 및 보험월납입액 입금과 예금 및 보험 만기 후 재입금으로 증가 감소사유 1. 본인 및 배우자의 보험 및 예금만기금 수령으로 감소 2. 본인 및 배우자의 급여통장으로 모든 입출금이 이루어지며 보험이나 예금금액 입금으로 급여통장 금액이 감소
모		신용협동조합중앙회 468	468	0	0	468	
▶ 증권(소계)			4,612	0	202	4,410	
본인	기타(채권)	마이다스텍 100주	50	0	0	50	가액변동
배우자	비상장주식	네오소프트뱅크 1,800주	4,075	0	202	3,873	
배우자	기타(채권)	마이다스텍 100주, 타미테크 875주	487	0	0	487	
▶ 채권(소계)			30,000	0	0	30,000	
본인		사인간채권	30,000	0	0	30,000	
▶ 고지거부 및 등록제외사항			-	-	-	-	
장남		고지거부	0	0	0	0	독립생계유지
차남		고지거부	0	0	0	0	독립생계유지
손자1		고지거부	0	0	0	0	독립생계유지
손녀1		고지거부	0	0	0	0	독립생계유지
총 계			881,727	320,613	243,956	958,384	증감액: 76,657천원 (가액변동: -38,499천원)

소속	인천광역시 부평구 의회사무국		직위	의원		성명	강연숙
(단위 : 천원)							
본인과의 관계	재산의 종류	소재지 면적 등 권리의 명세	종전가액	변동액		현재가액	변동사유
				증가액 (실거래가격)	감소액 (실거래가격)		
▶ 토지(소계)			38,265	0	0	38,265	
배우자	제방	충청남도 당진시 정미면 대운산리 434-4번지 1,620.00㎡	16,686	0	0	16,686	
배우자	제방	충청남도 당진시 정미면 대운산리 434-6번지 493.00㎡	5,078	0	0	5,078	
배우자	제방	충청남도 당진시 정미면 대운산리 434-7번지 309.00㎡	3,183	0	0	3,183	
배우자	하천	충청남도 당진시 정미면 대운산리 434-5번지 1,293.00㎡	13,318	0	0	13,318	
▶ 건물(소계)			243,000	0	0	243,000	
배우자	아파트	인천광역시 부평구 산곡동 한양아파트 건물 84.67㎡	233,000	0	0	233,000	
모	근린생활시설(전세(임차)권)	경기도 성남시 수정구 단대동 대지 101.80㎡ 중 0.00㎡ 건물 174.48㎡ 중 33.00㎡	10,000	0	0	10,000	
▶ 부동산에 관한 규정이 준용되는 권리와 자동차·건설기계·선박 및 항공기(소계)			16,892	0	0	16,892	
배우자	자동차	2016년식 스포티지 배기량(2,000cc)	7,420	0	0	7,420	
배우자	자동차	2017년식 티볼리 배기량(1,597cc)	9,472	0	0	9,472	
▶ 예금(소계)			136,440	36,670	54,513	118,597	

본인		(주)KB손해보험 4,876(384 증가), (주)KEB하나은행 11, DB생명보험(주) 5,788(321 증가), 국민은행 14(3 감소), 미래에셋생명보험 10,001, 새마을금고중앙회 28,902(4,540 감소), 새마을금고중앙회 공제사업부 0(8,829 감소), 신용협동조합중앙회 66(2 증가), 신한은행 68(68 증가), 에이비엘생명보험 6,393(286 증가), 우리은행 880(510 증가), 주식회사 카카오뱅크 4, 흥국생명보험 17,684	86,488	27,752	39,553	74,687	적금만기 해지 및 보험해지로 생활비 사용
배우자		국민은행 576(156 감소), 농협은행 16,516(5,539 증가), 메리츠화재해상보험(보험) 2,303(395 증가), 삼성생명보험 4,694, 새마을금고중앙회 1,892(99 증가), 신한은행 25(62 감소), 씨티은행 6, 우리은행 2,904(642 감소), 우체국 3,129(7,010 감소), 주식회사 카카오뱅크 294(2 증가), 중소기업은행 1	34,175	7,235	9,070	32,340	
모		국민은행 6(136 감소), 농협은행 10, 농협중앙회 4, 메리츠화재해상보험(보험) 6,195(420 증가), 새마을금고중앙회 181(3,350 감소), 우리은행 1,592(252 증가), 우체국 3,577(1,393 감소), 중소기업은행 5	15,777	1,683	5,890	11,570	
▶ 채무(소계)			153,446	7,915	32,478	128,883	
본인	금융채무	(주)KB손해보험 1,410, DB생명보험(주) 2,270, 미래에셋생명보험 10,683, 신한카드 4,869(4,869 증가), 에이비엘생명보험 1,150, 우리카드 15,945(10,198 감소), 흥국생명보험 4,289(20 증가)	45,925	4,889	10,198	40,616	적금만기 해지 및 보험해지로 생활비 사용
배우자	금융채무	삼성생명보험 3,570, 우리은행 71,671(1,860 감소)	77,101	0	1,860	75,241	적금만기 해지 및 보험해지로 생활비 사용
모	금융채무	KB국민카드 0(4,602 감소), 삼성카드 3,026(3,026 증가), 우리은행 10,000(10,000 감소), 우리카드 0(5,418 감소), 우체국 0(400 감소)	30,420	3,026	20,420	13,026	적금만기 해지 및 보험해지로 생활비 사용
▶ 금 및 백금(소계)			18,040	3,695	0	21,735	
본인		금 24K 247g(41g 증가)	18,040	3,695	0	21,735	신규 취득
총 계			299,191	32,450	22,035	309,606	증감액: 10,415천원 (가액변동: 0천원)

소속	인천광역시 부평구 의회사무국		직위	의원		성명	구동오
(단위 : 천원)							
본인과의 관계	재산의 종류	소재지 면적 등 권리의 명세	종전가액	변동액		현재가액	변동사유
				증가액 (실거래가격)	감소액 (실거래가격)		
▶ 건물(소계)			50,000	0	0	50,000	
배우자	아파트(전세(임차)권)	인천광역시 부평구 부평동 부평동아아파트 건물 101.00㎡	50,000	0	0	50,000	
▶ 부동산에 관한 규정이 준용되는 권리와 자동차·건설기계·선박 및 항공기(소계)			5,000	2,337	5,000	2,337	
배우자	자동차	2008년식 그랜저 배기량(2,800cc) 감소	5,000	0	5,000 (5,000)	0	차량 매도
배우자	자동차	2011년식 K7 배기량(2,999cc) 증가	0	2,337 (3,000)	0	2,337	차량 매수
▶ 현금(소계)			13,000	0	0	13,000	
본인		현금	13,000	0	0	13,000	
▶ 예금(소계)			9,836	6,237	449	15,624	
본인		농협중앙회 3, 새마을금고중앙회 30(17 증가), 수협중앙회 1,593, 신용협동조합중앙회 5	1,614	17	0	1,631	보험료 납입 및 예금액 변동
배우자		(주)KB손해보험 224(224 증가), (주)KEB하나은행 48, 국민은행 3,076(3,076 증가), 라이나생명보험 5,059(623 증가), 메리츠화재해상보험(보험) 2,478(2,273 증가), 신한은행 1(301 감소), 우체국 0(4 감소), 주식회사 카카오뱅크 481(140 감소)	5,616	6,200	449	11,367	
장남		국민은행 1,620(20 증가), 신한은행 1,006	2,606	20	0	2,626	
총 계			77,836	8,574	5,449	80,961	증감액: 3,125천원 (가액변동: 0천원)



소속	인천광역시 부평구 의회사무국		직위	의원		성명	김동민
(단위 : 천원)							
본인과의 관계	재산의 종류	소재지 면적 등 권리의 명세	종전가액	변동액		현재가액	변동사유
				증가액 (실거래가격)	감소액 (실거래가격)		
▶ 토지(소계)			31,540	0	0	31,540	
본인	답	강원특별자치도 춘천시 신동면 증리 896-10번지 166.00㎡	31,540	0	0	31,540	
▶ 건물(소계)			1,716,516	0	0	1,716,516	
본인	아파트	인천광역시 부평구 부평동 갤럭시아파트 건물 72.90㎡	166,000	0	0	166,000	
본인	상가	인천광역시 부평구 부평동 로템레뷰 건물 47.12㎡	530,000	0	0	530,000	
본인	복합건물(주택+상가)	경기도 부천시 중동 부천 중동 스타팰리움 건물 72.09㎡	479,758	0	0	479,758	
본인	상가	경기도 부천시 중동 부천중동스타팰리움 건물 72.09㎡	479,758	0	0	479,758	
배우자	상가(전세(임차)권)	인천광역시 부평구 부개동 건물 184.99㎡	60,000	0	0	60,000	
배우자	상가(전세(임차)권)	경기도 부천시 중동 부천 중동 스타팰리움 건물 72.09㎡ 중 25.08㎡	1,000	0	0	1,000	
▶ 부동산에 관한 규정이 준용되는 권리와 자동차·건설기계·선박 및 항공기(소계)			17,774	0	774	17,000	
본인	자동차	2018년식 MINI Cooper D five-door 배기량(1,496cc)	9,384	0	384	9,000	
본인	자동차	2017년식 쏘렌토 배기량(1,995cc)	8,390	0	390	8,000	
▶ 예금(소계)			215,401	34,353	167,452	82,302	

본인		(주)KEB하나은행 232(5 감소), 농협은행 8(61 감소), 농협중앙회 2, 롯데손해보험 5,173(828 증가), 삼성생명보험 18,175(9,916 감소), 새마을금고중앙회 17,100(737 감소), 신용협동조합중앙회 3,130(3,130 증가), 신한금융투자(주) 341(1,111 감소), 신한은행 7, 에이비엘생명보험 17,193(70,178 감소), 우리은행 2,771(28,333 감소), 주식회사 카카오뱅크 5(80 감소), 중소기업은행 1, 한국투자증권 20, 현대해상화재보험 1,548(123 증가)	172,046	28,406	134,746	65,706	예금액 변동 및 보험료 납입
배우자		국민은행 76(9 증가), 농협은행 28(12,066 감소), 신한금융투자(주) 0(6 감소), 신한은행 91(5,153 감소), 주식회사 카카오뱅크 4(2 감소), 중소기업은행 2,120(8,250 감소), 토스증권(주) 1, 한화생명보험주식회사 0(3,945 감소), 현대해상화재보험 11,537(3,511 증가)	39,759	3,520	29,422	13,857	
장남		중소기업은행 1,243(411 감소)	1,654	1,243	1,654	1,243	
장녀		국민은행 10, 새마을금고중앙회 2, 우리은행 300, 중소기업은행 1,184(446 감소)	1,942	1,184	1,630	1,496	
▶ 증권(소계)			73,042	10,199	4,251	78,990	
본인	상장주식	CJ씨푸드 700주, NAVER 27주(1주 증가), 국제약품 110주(5주 증가), 바이오톡스텍 100주, 빅텍 100주, 삼성전자 73주(73주 증가), 신일전자 1,700주, 씨에스베어링 170주, 알서포트 1,450주, 에스맥 450주, 엔투텍 350주, 오이솔루션 80주, 우정바이오 1,900주, 웰크론 300주, 유니온머티리얼 0주(100주 감소), 카카오 836주(26주 증가), 한국전력 28주, 한화생명보험보통주 1주, 현대바이오랜드 50주	72,678	10,199	3,893	78,984	주식 가격 변동 등
본인	기타(채권)	알바이오 290주	145	0	145	0	

배우자	상장주식	대주산업 0주(6주 감소), 쌍용C&E보통주 1주, 카카오 0주(3주 감소), 후성 0주(4주 감소)	219	0	213	6	주식 가격 변동 등
▶ 채무(소계)			965,422	26,142	71,595	919,969	
본인	금융채무	(주)KEB하나은행 284,000(6,000 감소), 농협은행 10,760(4,620 감소), 신한금융투자(주) 34,459(3,982 증가), 우리은행 460,000(40,000 감소)	835,857	3,982	50,620	789,219	
본인	건물임대채무	경기도 부천시 중동 부천중동스타펠리움 임대보증금	20,000	0	0	20,000	
본인	건물임대채무	인천광역시 부평구 부평동 로템레뷰 임대보증금	30,000	0	0	30,000	
본인	건물임대채무	경기도 부천시 중동 부천 중동 스타펠리움 임대보증금	1,000	0	0	1,000	
배우자	금융채무	(주)대신저축은행 10,276(3,851 감소), SBI저축은행 9,854(2,338 감소), 농협은행 19,580(420 감소), 상호저축은행중앙회 11,295(5,736 감소), 신한금융투자(주) 0(126 감소), 신한은행 5,775(2,390 감소), 신한저축은행 0(833 감소), 우리카드 0(1,671 감소), 주식회사 카카오뱅크 20,000(20,000 증가), 한화생명보험주식회사 1,980(1,450 감소), 현대해상화재보험 990	78,565	22,160	20,975	79,750	
▶ 고지거부 및 등록제외사항			-	-	-	-	
부		고지거부	0	0	0	0	독립생계유지
모		고지거부	0	0	0	0	독립생계유지
총 계			1,088,851	18,410	100,882	1,006,379	증감액: -82,472천원 (가액변동: -3,842천원)

소속	인천광역시 부평구 의회사무국		직위	의원		성명	김숙희
(단위 : 천원)							
본인과의 관계	재산의 종류	소재지 면적 등 권리의 명세	종전가액	변동액		현재가액	변동사유
				증가액 (실거래가격)	감소액 (실거래가격)		
▶ 토지(소계)			51,495	0	2,975	48,520	
모	전	전라남도 신안군 압해읍 송공리 327-1번지 863.00㎡	21,834	0	1,640	20,194	공시지가 변동
모	전	전라남도 신안군 압해읍 송공리 357번지 694.00㎡	17,836	0	1,249	16,587	공시지가 변동
모	답	전라남도 신안군 압해읍 송공리 617번지 430.00㎡	11,825	0	86	11,739	공시지가 변동
▶ 건물(소계)			501,900	0	2,900	499,000	
본인	아파트	인천광역시 부평구 삼산동 삼산타운2단지 건물 84.98㎡ 중 42.49㎡	222,500	0	0	222,500	
배우자	아파트	인천광역시 부평구 삼산동 삼산타운2단지 건물 84.98㎡ 중 42.49㎡	222,500	0	0	222,500	
부	연립주택	전라북도 익산시 신동 소신연립주택 건물 59.66㎡	26,900	0	2,900	24,000	공시지가 변동
장녀	오피스텔(전세(임차)권)	서울특별시 영등포구 영등포동7가 건물 31.00㎡	30,000	0	0	30,000	
▶ 부동산에 관한 규정이 준용되는 권리와 자동차·건설기계·선박 및 항공기(소계)			13,047	2,777	5,018	10,806	
본인	자동차	2015년식 더넥스트스파크 배기량(999cc) 감소	3,327	0	3,327	0	
본인	자동차	2015년식 더넥스트스파크 배기량(999cc) 증가	0	2,525 (2,525)	0	2,525	
배우자	자동차	2016년식 임팔라 배기량(2,457cc)	9,720	0	1,691	8,029	

배우자	자동차	2015년식 더넥스트스파크 배기량(999cc) 증가	0	252 (252)	0	252	
▶ 예금(소계)			190,651	84,405	67,371	207,685	
본인		국민은행 733(607 증가), 농협은행 7,288(515 증가), 새마을금고중앙회 25,681(14,959 증가), 새마을금고중앙회 공제사업부 0(10,002 감소), 신용협동조합중앙회 181(52 증가), 신한은행 1(1 증가), 케이디비생명보험 4,021(1,165 증가), 현대해상화재보험 39,522(2,092 증가)	68,038	30,453	21,064	77,427	예금 및 보험료 납입
배우자		KB증권 2, 국민은행 4,664(1,195 감소), 농협중앙회 29, 메리츠화재해상보험(보험) 4,252(452 증가), 새마을금고중앙회 100, 신용협동조합중앙회 4,369(443 증가), 신한은행 2,628(438 증가), 중소기업은행 9, 한화생명보험주식회사 62,565(5,822 증가)	72,658	7,228	1,268	78,618	
부		농협중앙회 210(6 감소), 미래에셋생명보험 3,468, 산림조합중앙회 11, 새마을금고중앙회 40,119(101 증가), 전북은행 1,404(432 증가)	44,685	40,533	40,006	45,212	
모		새마을금고중앙회 5,064(24 증가), 전북은행 53(33 감소)	5,126	5,024	5,033	5,117	
장녀		농협은행 19, 우리은행 50, 중소기업은행 1,242(1,167 증가)	144	1,167	0	1,311	
▶ 채무(소계)			198,924	0	99,693	99,231	
배우자	금융채무	국민은행 43,666(4,000 감소), 신한은행 15,072(81,186 감소)	143,924	0	85,186	58,738	채무상환
장녀	금융채무	삼성카드 21,611(8,389 감소), 신한카드 18,882(6,118 감소)	55,000	0	14,507	40,493	채무상환
▶ 고지거부 및 등록제외사항			-	-	-	-	
장남		고지거부	19,807	0	19,807	0	독립생계유지
총 계			577,976	87,182	-1,622	666,780	증감액: 88,804천원 (가액변동: -7,566천원)

소속	인천광역시 부평구 의회사무국		직위	의원		성명	박영훈
(단위 : 천원)							
본인과의 관계	재산의 종류	소재지 면적 등 권리의 명세	종전가액	변동액		현재가액	변동사유
				증가액 (실거래가격)	감소액 (실거래가격)		
▶ 토지(소계)			938,200	200,000	0	1,138,200	
본인	임야	인천광역시 중구 운북동 23-12번지 508.00㎡ 중 254.00㎡	169,000	0	0	169,000	
본인	임야	인천광역시 중구 운북동 23-22번지 2,896.00㎡ 중 90.50㎡	18,700	0	0	18,700	
본인	전	인천광역시 부평구 십정동 24-18번지 200.00㎡	240,800	0	0	240,800	
본인	전	인천광역시 부평구 십정동 24-19번지 420.90㎡ 중 210.45㎡ (총면적 420.90㎡ 증가, 지분면적 210.45㎡ 증가)	0	100,000 (100,000)	0	100,000	
배우자	전	인천광역시 부평구 십정동 24-12번지 276.00㎡	322,000	0	0	322,000	
배우자	임야	인천광역시 중구 운북동 23-12번지 508.00㎡ 중 254.00㎡	169,000	0	0	169,000	
배우자	임야	인천광역시 중구 운북동 23-22번지 2,896.00㎡ 중 90.50㎡	18,700	0	0	18,700	
배우자	전	인천광역시 부평구 십정동 24-19번지 420.90㎡ 중 210.45㎡ (총면적 420.90㎡ 증가, 지분면적 210.45㎡ 증가)	0	100,000 (100,000)	0	100,000	
▶ 건물(소계)			788,000	216,740	0	1,004,740	
본인	아파트(전세(임차)권)	인천광역시 부평구 산곡동 현대아파트 건물 69.00㎡	10,000	0	0	10,000	

본인	단독주택	인천광역시 부평구 십정동 대지 151.40㎡ 중 0.00㎡ 건물 249.95㎡ 중 124.97㎡ (대지 지분면적 0.00㎡ 증가, 건물 지분면적 124.97㎡ 증가)	0	108,370 (108,370)	0	108,370	
배우자	아파트	인천광역시 서구 청라동 한라비발디 건물 113.68㎡	613,000	0	0	613,000	
배우자	단독주택	인천광역시 부평구 십정동 대지 151.40㎡ 중 0.00㎡ 건물 249.95㎡ 중 124.97㎡ (대지 지분면적 0.00㎡ 증가, 건물 지분면적 124.97㎡ 증가)	0	108,370 (108,370)	0	108,370	
모	아파트	인천광역시 계양구 작전동 한양 건물 58.50㎡	165,000	0	0	165,000	
▶ 부동산에 관한 규정이 준용되는 권리와 자동차·건설기계·선박 및 항공기(소계)			33,078	0	1,368	31,710	
본인	자동차	2018년식 지프체로키 배기량(2,360cc)	8,100	0	0	8,100	
본인	자동차	2016년식 BMW528 배기량(1,997cc)	15,510	0	0	15,510	
본인	자동차	2007년식 SM5 배기량(1,998cc) 감소	1,368	0	1,368 (1,000)	0	차량 매도
배우자	자동차	2018년식 지프체로키 배기량(2,360cc)	8,100	0	0	8,100	
▶ 예금(소계)			799,863	211,064	228,863	782,064	
본인		(주)KB손해보험 0(9,000 감소), 교보생명보험 111,521(61,604 감소), 국민은행 3,017(16,742 감소), 농협은행 404(6,464 감소), 미래에셋생명보험 21, 삼성생명보험 25,028(6,519 증가), 새마을금고중앙회 60,228(36,539 증가), 새마을금고중앙회 공제사업부 0(1,116 감소), 신용협동조합중앙회 5,461(225 증가), 에이스아메리칸화재해상보험 3,809(707 증가), 우리은행 67, 키움증권 2,173(111 증가), 한화생명보험주식회사 3,100(1,200 증가), 현대해상화재보험 4,087(1,154 증가)	267,387	73,133	121,604	218,916	예금액 변동 및 보험료 납입

배우자	DB손해보험(주) 8,905(2,014 증가), 교보생명보험 61,216(4,542 증가), 국민은행 10,076(13,676 감소), 농협은행 3, 롯데손해보험 6,251(871 증가), 메리츠화재해상보험(보험) 68,353(6,471 증가), 미래에셋생명보험 127,936(15,629 증가), 삼성생명보험 14,271, 삼성화재해상보험 11,348(2,748 증가), 새마을금고중앙회 2,993(2,148 증가), 새마을금고중앙회 공제사업부 0(14,873 감소), 신용협동조합중앙회 4,170(1,094 증가), 신한라이프생명보험 16,206(1,151 증가), 에이스아메리칸화재해상보험 4,118(799 증가), 현대해상화재보험 16,906(2,213 증가), 흥국생명보험 31,312(6,158 증가)	366,775	47,452	30,163	384,064	예금액 변동 및 보험료 납입
모	새마을금고중앙회 1,832(34,958 감소), 우리은행 8,168(958 증가)	44,000	958	34,958	10,000	
장녀	BNP파리바카디프생명보험 1,400(1,400 증가), 국민은행 11,704(5,917 증가), 메리츠화재해상보험(보험) 342(228 증가), 미래에셋생명보험 9,422(3,647 증가), 삼성화재해상보험 1,350(600 증가), 새마을금고중앙회 47,265(15,909 증가), 주식회사 카카오뱅크 3,944(1,471 감소), 중소기업은행 6,050(1,200 증가)	54,047	29,213	1,783	81,477	
차녀	(주)KEB하나은행 242(128 감소), 국민은행 11,405(6,000 증가), 메리츠화재해상보험(보험) 180(120 증가), 미래에셋생명보험 6,536(2,451 증가), 새마을금고중앙회 59,804(9,348 증가), 주식회사 카카오뱅크 5(442 감소), 중소기업은행 3,770(1,200 증가), 토스뱅크(주) 3,977(266 감소), 토스증권(주) 592(574 증가), 한국투자증권 1,070(1,070 증가), 한화투자증권 26(26 증가)	67,654	60,308	40,355	87,607	
▶ 증권(소계)		44,916	20,279	3,620	61,575	



본인	상장주식	동방보통주 571주, 두산에너지리티보통주 648주, 박셀바이오 115주(19주 증가), 에스에프에이반도체 779주, 에스케이바이오팜보통주 41주, 에스케이하이닉스보통주 83주, 이화전기공업 7,125주, 카카오게임즈 102주, 케이디비생명보험주식회사 4주(12주 감소), 텔콘알에프제약 3,272주, 한국유나이티드제약보통주 52주	40,563	10,786	3,420	47,929	주식가격변동 등
장녀	상장주식	애플 0.041971주, 테슬라 0.009048주, 한화손해보험보통주 1주	12	5	1	16	
차녀	상장주식	NAVER보통주 11주(6주 증가), 금호타이어 1주(1주 증가), 니콜라 60주(60주 증가), 대우건설보통주 1주, 리비안 6주(6주 증가), 마이크로소프트 0.615811주(0.615153주 증가), 매일유업 1주(1주 증가), 메타 3주, 뱅크오브아메리카 5.869969주(5.862813주 증가), 번지 2.571592주(2.571592주 증가), 삼성전자보통주 33주(11주 증가), 아마존 1.298633주(1.298633주 증가), 아치대니얼스미들랜드 3.068366주(3.068366주 증가), 애플 10.1969주(1.563099주 증가), 엔비디아 0주(1주 감소), 중소기업은행보통주 0주(1주 감소), 카카오보통주 1주, 코카콜라 3.298316주(3.154526주 증가), 쿠팡 11.992757주(11.441419주 증가), 테슬라 1.084858주(0.920919주 증가), 풀무원보통주 5주	4,341	7,496	199	11,638	
차녀	회사채	한화투자증권 0주	0	1,992	0	1,992	
▶ 채무(소계)			197,313	81,499	100,000	178,812	
본인	금융채무	국민은행 0(100,000 감소)	100,000	0	100,000	0	
배우자	금융채무	국민은행 68,072(68,072 증가)	0	68,072	0	68,072	
모	금융채무	우리은행 110,740(13,427 증가)	97,313	13,427	0	110,740	
총 계			2,406,744	566,584	133,851	2,839,477	증감액: 432,733천원 (가액변동: 8,981천원)

소속	인천광역시 부평구 의회사무국		직위	의원		성명	손대중
(단위 : 천원)							
본인과의 관계	재산의 종류	소재지 면적 등 권리의 명세	종전가액	변동액		현재가액	변동사유
				증가액 (실거래가격)	감소액 (실거래가격)		
▶ 토지(소계)			225,114	0	0	225,114	
본인	임야	충청남도 당진시 고대면 대촌리 698-8번지 916.00㎡	10,351	0	0	10,351	
부	전	인천광역시 남동구 남촌동 386번지 622.00㎡	161,098	0	0	161,098	
부	전	충청남도 당진시 고대면 대촌리 336-6번지 2,738.00㎡	53,665	0	0	53,665	
▶ 건물(소계)			1,198,000	0	300,000	898,000	
본인	오피스텔	인천광역시 계양구 작전동 계양 우림카이저팰리스 2단지 대지 0.00㎡ 건물 0.00㎡ (대지 87.03㎡ 감소, 건물 161.94㎡ 감소)	300,000	0	300,000 (300,000)	0	
본인	아파트	인천광역시 서구 가좌동 인천가좌두산위브트레지움 건물 69.39㎡	313,000	0	0	313,000	
본인	아파트(전세(임 차)권)	인천광역시 부평구 산곡동 부평신일해피트리더루즈 건물 49.00㎡	30,000	0	0	30,000	
부	아파트	인천광역시 미추홀구 학익동 동아풍림 건물 59.75㎡	243,000	0	0	243,000	
부	창고	충청남도 당진시 고대면 대촌리 건물 18.00㎡	100,000	0	0	100,000	
모	오피스텔	인천광역시 남동구 논현동 논현2차푸르지오시티 건물 53.55㎡	212,000	0	0	212,000	
▶ 부동산에 관한 규정이 준용되는 권리와 자동차·건설기계·선박 및 항공기(소계)			6,635	0	0	6,635	

본인	자동차	2012년식 QM5 배기량(2,000cc)	41	0	0	41	
배우자	자동차	2012년식 QM5 배기량(2,000cc)	4,071	0	0	4,071	
부	자동차	2006년식 이마이티 배기량(3,900cc)	1,777	0	0	1,777	
부	자동차	2006년식 봉고3 1톤 배기량(2,900cc)	746	0	0	746	
▶ 예금(소계)			1,422,475	991,373	957,783	1,456,065	
본인		(주)KEB하나은행 150(1 감소), (주)카카오페이증권 6(6 증가), IBK연금보험주식회사 43,440, 국민은행 621(294 증가), 농협중앙회 314(310 증가), 미래에셋증권 10, 삼성생명보험 117,026(32,945 감소), 삼성증권 348(347 증가), 삼성화재해상보험 3,747(1,560 증가), 새마을금고중앙회 2,282(62 감소), 신한은행 7, 씨티은행 47(12 감소), 유진투자증권 10(1 증가), 중소기업은행 102(13,404 감소), 케이뱅크 145, 키움증권 0(287 감소), 토스증권(주) 3, 한화생명보험주식회사 131,152	343,603	6,675	50,868	299,410	일반자금
배우자		국민은행 63(55 증가), 농협중앙회 5, 상호저축은행중앙회 80,933(6,349 감소), 새마을금고중앙회 31, 신용협동조합중앙회 9,884(3,616 증가), 신한금융투자(주) 362(210 증가), 신한라이프생명보험 18,000, 신한은행 9,762(3,395 감소), 현대해상화재보험 7,149	132,052	87,815	93,678	126,189	

부		(주)KEB하나은행 5,510(2,197 감소), AIA생명보험주식회사 0(2,528 감소), 교보생명보험 26,091, 국민은행 108,017(92,431 증가), 농협중앙회 282,063(91,427 증가), 상호저축은행중앙회 110,537(50,663 감소), 새마을금고중앙회 196,946(21,057 증가), 우리은행 17,009(8,841 감소), 우체국 0(65,369 감소), 중소기업은행 100	670,956	667,137	591,820	746,273	일반자금
모		(주)KB손해보험 0(8,118 감소), 농협중앙회 14,812(20,993 감소), 라이나생명보험 0(6,708 감소), 삼성생명보험 35,028(3,461 증가), 상호저축은행중앙회 26,671(26,671 증가), 새마을금고중앙회 187,718(5,547 증가), 수협은행 7, 우리은행 164(164 증가), 중소기업은행 6	264,382	218,477	218,453	264,406	
장남		(주)카카오페이증권 10(10 증가), KB증권 15, NH투자증권 553(1,454 감소), 국민은행 2, 농협중앙회 39(39 증가), 상호저축은행중앙회 0(1 감소), 신한은행 10,225(7,227 증가), 중국은행 3	5,026	7,276	1,455	10,847	
차남		(주)투게더앱스 0(100 감소), 신한금융투자(주) 70(33 증가), 신한은행 8,810(2,551 증가), 중소기업은행 60	6,456	3,993	1,509	8,940	
▶ 증권(소계)			23,733	124,613	22,141	126,205	
본인	상장주식	넥스틸 2,634주(2,634주 증가), 데이타솔루션 1주, 부방 12,208주(12,208주 증가), 블루엠텍 1,240주(1,240주 증가), 케이씨 0주(37주 감소), 프롬바이오 5,448주(5,448주 증가)	635	124,002	630	124,007	매도
배우자	상장주식	DGB금융지주 2주, 씨에스윈드 2주	150	6	0	156	
장남	상장주식	HMM 0주(1,100주 감소), 코스트코홀세일 0.002주(0.002주 증가), 현대그린푸드 0주(1주 감소)	21,511	1	21,511	1	
차남	상장주식	삼성전자 26주	1,437	604	0	2,041	

▶ 채무(소계)			397,758	97,196	127,905	367,049	
본인	금융채무	IBK연금보험주식회사 34,500(4,500 증가), KB국민카드 10,000(10,000 증가), 국민은행 0(78,371 감소), 삼성생명보험 32,550(29,318 감소), 삼성증권 72,126(72,126 증가), 새마을금고중앙회 76,183(19,046 감소), 한화생명보험주식회사 126,690(4,400 증가)	387,758	92,196	127,905	352,049	
모	건물임대채무	인천광역시 남동구 논현동 논현2차푸르지오시티 임대보증금	10,000	0	0	10,000	
장남	금융채무	신한은행 5,000(5,000 증가)	0	5,000	0	5,000	
총 계			2,478,199	1,018,790	1,152,019	2,344,970	증감액: -133,229천원 (가액변동: 610천원)

소속	인천광역시 부평구 의회사무국		직위	의원		성명	안애경
(단위 : 천원)							
본인과의 관계	재산의 종류	소재지 면적 등 권리의 명세	종전가액	변동액		현재가액	변동사유
				증가액 (실거래가격)	감소액 (실거래가격)		
▶ 건물(소계)			381,000	432,000	0	813,000	
본인	아파트(전세(임차)권)	인천광역시 부평구 부평동 래미안부평 건물 59.00㎡	381,000	0	0	381,000	
장녀	아파트	인천광역시 서구 가정동 루원시티대성베르힐더센터로 건물 84.80㎡ (건물 84.80㎡ 증가)	0	432,000 (432,000)	0	432,000	신규 취득
▶ 부동산에 관한 규정이 준용되는 권리와 자동차·건설기계·선박 및 항공기(소계)			4,170	0	0	4,170	
장녀	자동차	2010년식 알페온 배기량(3,000cc)	4,170	0	0	4,170	
▶ 예금(소계)			166,022	17,567	20,927	162,662	
본인		(주)KB손해보험 2,562(732 증가), (주)카카오페이증권 158(64 증가), 농협중앙회 15, 메리츠화재해상보험(보험) 3,942(1,131 증가), 미래에셋증권 1,390(65 증가), 새마을금고중앙회 5,500(5,500 증가), 신용협동조합중앙회 12, 신한라이프생명보험 2,057(194 증가), 신한은행 70,652(20,898 감소), 에이비엘생명보험 26,970, 우체국 78, 주식회사 카카오뱅크 75, 중소기업은행 8, 한화손해보험 29,748(2,521 증가)	153,858	10,208	20,899	143,167	예금 및 보험가액 증감
장녀		(주)KEB하나은행 175(28 감소), KB증권 17,270(6,277 증가), 국민은행 560, 신한은행 2, 우리은행 835(835 증가), 주식회사 카카오뱅크 255(55 증가), 현대해상화재보험 398(192 증가)	12,164	7,359	28	19,495	

▶ 증권(소계)			1,943	1,561	0	3,504	
본인	상장주식	POSCO 7주	1,935	1,561	0	3,496	주가변동
장녀	상장주식	나이키 0.013156주, 대한해운보통주 1주, 스타벅스 0.047188주	8	0	0	8	
▶ 채무(소계)			259,200	417,200	259,200	417,200	
장녀	금융채무	(주)KEB하나은행 0(259,200 감소), 우리은행 417,200(417,200 증가)	259,200	417,200	259,200	417,200	채무증가
▶ 고지거부 및 등록제외사항			-	-	-	-	
장남		고지거부	0	0	0	0	독립생계유지
손녀1		고지거부	0	0	0	0	독립생계유지
총 계			293,935	33,928	-238,273	566,136	증감액: 272,201천원 (가액변동: 1,561천원)

소속	인천광역시 부평구 의회사무국		직위	의원		성명	여명자
(단위 : 천원)							
본인과의 관계	재산의 종류	소재지 면적 등 권리의 명세	종전가액	변동액		현재가액	변동사유
				증가액 (실거래가격)	감소액 (실거래가격)		
▶ 건물(소계)			50,000	0	0	50,000	
배우자	아파트(전세(임차)권)	인천광역시 부평구 부평동 부평엘에이치2단지 건물 59.96㎡	50,000	0	0	50,000	
▶ 예금(소계)			599,396	479,337	454,401	624,332	
본인		(주)KEB하나은행 35(8 감소), 국민은행 5, 농협은행 20, 메리츠화재해상보험(보험) 16,930(3,407 증가), 새마을금고중앙회 43,001(16,064 증가), 새마을금고중앙회 공제사업부 0(14,503 감소)	55,031	42,166	37,206	59,991	예금 및 보험가액 변동
배우자		(주)KEB하나은행 109(31 증가), 국민은행 22,643(788 감소), 동양생명보험 31,194(1,330 증가), 메리츠화재해상보험(보험) 1,183(271 증가), 신한라이프생명보험 4,464(4,293 감소), 신한은행 368(916 감소), 에이스아메리칸화재해상보험 181(156 증가), 주식회사 카카오뱅크 636(325 증가), 흥국생명보험 15,012(289 증가), 흥국화재해상보험(주) 6,239(396 증가)	85,228	3,998	7,197	82,029	
모		농협손해보험 2,373(863 증가), 농협중앙회 190,350(115,093 증가), 산림조합중앙회 120,056(46 증가), 새마을금고중앙회 282(166,886 감소), 수협중앙회 64,000, 신용협동조합중앙회 30,150(30,150 증가), 우체국 31,652(30,367 증가), 현대해상화재보험 315(252 증가), 흥국생명보험 5,241	434,534	412,395	402,510	444,419	



장남		(주)KEB하나은행 788(788 증가), 국민은행 3,458(991 감소), 새마을금고중앙회 1, 토스증권(주) 1(5 감소)	4,456	1,438	1,646	4,248	
장녀		(주)KEB하나은행 99, 국민은행 3,160(240 증가), 농협중앙회 97(117 감소), 새마을금고중앙회 2, 우리은행 30,068(14,100 증가), 토스뱅크(주) 219(725 감소)	20,147	19,340	5,842	33,645	예금 및 보험가액 변동
▶ 증권(소계)			300,070	0	70	300,000	
배우자	비상장주식	주식회사 이엘로지스 36,000주	180,000	0	0	180,000	주식매각으로 인한 감소
장남	상장주식	신한금융지주회사보통주 0주(2주 감소)	70	0	70	0	
장남	비상장주식	주식회사 이엘로지스 12,000주	60,000	0	0	60,000	
장녀	비상장주식	주식회사 이엘로지스 12,000주	60,000	0	0	60,000	
총 계			949,466	479,337	454,471	974,332	증감액: 24,866천원 (가액변동: 0천원)

소속	인천광역시 부평구 의회사무국		직위	의원		성명	유정옥
(단위 : 천원)							
본인과의 관계	재산의 종류	소재지 면적 등 권리의 명세	종전가액	변동액		현재가액	변동사유
				증가액 (실거래가격)	감소액 (실거래가격)		
▶ 토지(소계)			193,774	0	0	193,774	
배우자	임야	경기도 김포시 양촌읍 구래리 산 93-2번지 1,481.00㎡	69,459	0	0	69,459	
배우자	임야	인천광역시 서구 마전동 산 159-13번지 99.00㎡	7,306	0	0	7,306	
배우자	도로	인천광역시 부평구 십정동 479-113번지 22.17㎡	10,132	0	0	10,132	
배우자	도로	인천광역시 부평구 십정동 479-114번지 1.83㎡	836	0	0	836	
배우자	도로	인천광역시 부평구 십정동 479-116번지 0.83㎡	379	0	0	379	
배우자	도로	인천광역시 부평구 십정동 514-20번지 23.94㎡	24,754	0	0	24,754	
배우자	도로	인천광역시 부평구 십정동 515-6번지 39.28㎡	19,573	0	0	19,573	
배우자	도로	인천광역시 부평구 십정동 518-18번지 14.00㎡	6,422	0	0	6,422	
배우자	도로	인천광역시 부평구 십정동 518-28번지 14.22㎡	6,523	0	0	6,523	
모	대지	충청북도 제천시 백운면 모정리 349-1번지 578.00㎡	22,022	0	0	22,022	
모	답	충청북도 제천시 백운면 모정리 349-3번지 903.00㎡	26,368	0	0	26,368	
▶ 건물(소계)			285,300	0	0	285,300	

본인	아파트	인천광역시 부평구 십정동 목동휘버스 건물 82.00㎡	187,000	0	0	187,000	
모	단독주택	충청북도 제천시 백운면 모정리 건물 578.00㎡	98,300	0	0	98,300	
▶ 부동산에 관한 규정이 준용되는 권리와 자동차·건설기계·선박 및 항공기(소계)			24,087	0	0	24,087	
본인	자동차	2021년식 아반떼 배기량(1,598cc)	12,267	0	0	12,267	
배우자	자동차	2018년식 passat GT2.0TDI 배기량(1,968cc)	11,820	0	0	11,820	
▶ 예금(소계)			178,069	117,170	102,920	192,319	
본인		(주)카카오페이증권 277(277 증가), DB손해보험(주) 7,567(605 증가), 교보생명보험 52,212(3,163 증가), 농협은행 2,415(1,756 감소), 새마을금고중앙회 44,875(44,447 증가), 새마을금고중앙회 공제사업부 0(31,695 감소), 신성새마을금고 0(5,124 감소), 우리은행 1, 흥국화재해상보험(주) 15,886(1,237 증가)	112,079	51,235	40,081	123,233	예금 및 보험 가액 증감
배우자		새마을금고중앙회 67,076(65,935 증가), 새마을금고중앙회 공제사업부 0(53,842 감소), 신성새마을금고 0(7,855 감소), 신한은행 1	62,839	65,935	61,697	67,077	
모		농협은행 10, 새마을금고중앙회 1,999(1,142 감소)	3,151	0	1,142	2,009	
▶ 채권(소계)			80,000	0	0	80,000	
본인		사인간채권	50,000	0	0	50,000	
배우자		사인간채권	30,000	0	0	30,000	
▶ 채무(소계)			50,885	4,080	885	54,080	

본인	금융채무	DB손해보험(주) 4,080(4,080 증가), 새마을금고중앙회 50,000	50,000	4,080	0	54,080	채무증가
배우자	금융채무	폭스바겐파이낸셜서비스코리아(주) 0(885 감소)	885	0	885	0	채무상환
▶ 고지거부 및 등록제외사항			-	-	-	-	
장남		고지거부	0	0	0	0	독립생계유지
총 계			710,345	113,090	102,035	721,400	증감액: 11,055천원 (가액변동: 0천원)

소속	인천광역시 부평구 의회사무국		직위	의원		성명	윤구영
(단위 : 천원)							
본인과의 관계	재산의 종류	소재지 면적 등 권리의 명세	종전가액	변동액		현재가액	변동사유
				증가액 (실거래가격)	감소액 (실거래가격)		
▶ 토지(소계)			43,965	0	0	43,965	
본인	대지	인천광역시 부평구 부평동 341-133번지 99.00㎡ 중 9.00㎡	43,965	0	0	43,965	
▶ 건물(소계)			1,268,559	0	0	1,268,559	
본인	근린생활시설	인천광역시 부평구 부평동 대지 46.00㎡ 건물 24.10㎡	160,000	0	0	160,000	
본인	아파트	인천광역시 부평구 산곡동 한양(182) 건물 75.89㎡ 중 75.80㎡	312,628	0	0	312,628	
배우자	아파트(전세(임차)권)	인천광역시 부평구 삼산동 삼산타운1단지아파트 건물 59.90㎡	390,000	0	0	390,000	
모	오피스텔	인천광역시 부평구 부평동 문화드림빌 건물 37.71㎡	115,931	0	0	115,931	
모	아파트(전세(임차)권)	인천광역시 부평구 부평동 부평동아아파트 건물 94.35㎡	290,000	0	0	290,000	
▶ 부동산에 관한 규정이 준용되는 권리와 자동차·건설기계·선박 및 항공기(소계)			25,244	0	0	25,244	
본인	자동차	2016년식 모닝 배기량(1,000cc)	4,482	0	0	4,482	
본인	자동차	2017년식 카니발 배기량(2,200cc)	12,684	0	0	12,684	
부	자동차	2014년식 그랜저 배기량(2,400cc)	6,318	0	0	6,318	
부	자동차	2004년식 투싼 배기량(2,000cc)	1,760	0	0	1,760	

▶ 예금(소계)			465,571	41,375	40,516	466,430	
본인		(주)KEB하나은행 41(1 증가), DB금융투자 76, 경남은행 16(16 증가), 국민은행 123(134 감소), 농협은행 146(143 증가), 미래에셋생명보험 0(18,000 감소), 삼성생명보험 12,000, 삼성화재해상보험 21,834(1,077 증가), 수협은행 43(170 감소), 스탠다드차타드은행 874(701 증가), 우리은행 0(6 감소), 주식회사 카카오뱅크 0(11 감소), 중소기업은행 1,521(667 증가), 키움증권 581(2 증가), 토스뱅크(주) 4(4 증가), 한국투자증권 15	52,984	2,611	18,321	37,274	예금 및 보험가액 변동
배우자		(주)KEB하나은행 8, DB손해보험(주) 36,266(2,678 증가), 국민은행 711, 농협중앙회 624(425 감소), 동양생명보험 33,245, 미래에셋증권 11, 삼성화재해상보험 15,900(1,188 증가), 스탠다드차타드은행 60, 신한라이프생명보험 2,592, 신한은행 604(374 증가), 씨티은행 831(559 증가), 중소기업은행 14, 케이뱅크 6, 키움증권 86(74 증가), 한국투자증권 20	86,530	4,907	459	90,978	
부		(주)KEB하나은행 8,500(1,133 감소), AIA생명보험주식회사 11,045(611 증가), KB증권 1, 광주은행 1, 농협은행 10(10 증가), 상호저축은행중앙회 2,600(2,600 증가), 새마을금고중앙회 20, 웰컴저축은행 47,940(1,190 감소), 중소기업은행 0(5 감소), 한국교직원공제회 100(2,500 감소)	71,824	3,221	4,828	70,217	
모		AIA생명보험주식회사 20,074(1,344 증가), 국민은행 10,375(220 증가), 농협중앙회 12,371(12,371 증가), 삼성생명보험 7,116, 상호저축은행중앙회 8,381(758 감소), 우리은행 3,994(3,423 감소), 웰컴저축은행 47,850(1,150 감소), 중소기업은행 9, 케이디비생명보험 84,749(1,284 증가), 키움증권 382, 한화생명보험주식회사 71,300(3,600 증가)	253,113	30,396	16,908	266,601	

장남		(주)KEB하나은행 1,360(240 증가)	1,120	240	0	1,360	예금 및 보험가액 변동
▶ 증권(소계)			10	0	10	0	
부	기타(채권)	금하방직 0주(2주 감소)	10	0	10	0	상장폐지
▶ 채무(소계)			792,957	59,493	113,299	739,151	
본인	금융채무	(주)KEB하나은행 9,375(7,500 감소), KB캐피탈 3,793(3,793 증가), 경남은행 35,000(35,000 증가), 미래에셋생명보험 0(10,000 감소), 삼성생명보험 5,650(700 증가), 삼성화재해상보험 4,720(530 감소), 수협은행 100,000, 주식회사 카카오뱅크 5,000(5,000 증가), 한국주택금융공사 83,613(3,269 감소)	223,957	44,493	21,299	247,151	금융채무 증가
본인	건물임대채무	인천광역시 부평구 산곡동 한양(182) 임대보증금	220,000	0	0	220,000	
배우자	금융채무	DB손해보험(주) 10,000, 동양생명보험 34,000, 삼성화재해상보험 15,000(15,000 증가), 신한은행 208,000(92,000 감소)	344,000	15,000	92,000	267,000	금융채무 상환
모	건물임대채무	인천광역시 부평구 부평동 문화드림빌 임대보증금	5,000	0	0	5,000	
총 계			1,010,392	-18,118	-72,773	1,065,047	증감액: 54,655천원 (가액변동: 0천원)

소속	인천광역시 부평구 의회사무국		직위	의원		성명	윤태웅
(단위 : 천원)							
본인과의 관계	재산의 종류	소재지 면적 등 권리의 명세	종전가액	변동액		현재가액	변동사유
				증가액 (실거래가격)	감소액 (실거래가격)		
▶ 토지(소계)			20,000	0	0	20,000	
본인	대지	인천광역시 부평구 부평동 13-125번지 7.00㎡	20,000	0	0	20,000	
▶ 건물(소계)			2,203,000	0	0	2,203,000	
본인	다세대주택	인천광역시 부평구 부개동 풍경채 건물 49.27㎡	250,000	0	0	250,000	
본인	복합건물(주택+상가)	인천광역시 남동구 간석동 대지 132.00㎡ 건물 265.21㎡	340,000	0	0	340,000	
본인	다가구주택	인천광역시 부평구 부평동 우신빌 건물 197.82㎡	360,000	0	0	360,000	
본인	다세대주택	인천광역시 부평구 부평동 가람빌리지 건물 18.64㎡	83,000	0	0	83,000	
본인	복합건물(주택+상가)	인천광역시 부평구 부평동 건물 195.76㎡	259,000	0	0	259,000	
본인	아파트	인천광역시 부평구 산곡동 금호이수마운트밸리 건물 115.00㎡	512,000	0	0	512,000	
배우자	아파트	인천광역시 부평구 부평동 부평동아아파트 건물 84.00㎡	399,000	0	0	399,000	
▶ 부동산에 관한 규정이 준용되는 권리와 자동차·건설기계·선박 및 항공기(소계)			51,487	42,000	23,990	69,497	
본인	자동차	2018년식 BMW530i 배기량(2,000cc) 감소	23,990	0	23,990 (30,000)	0	
본인	자동차	2023년식 쉐타페 배기량(2,500cc) 증가	0	42,000 (42,000)	0	42,000	



배우자	자동차	2020년식 벤츠 배기량(2,000cc)	27,497	0	0	27,497	
▶ 예금(소계)			1,842,364	410,633	465,638	1,787,359	
본인		(주)KEB하나은행 1,248(33,973 감소), (주)카카오페이증권 9(5 증가), NH투자증권 0(53 감소), 교보자산신탁 주식회사 1,322,020, 농협은행 1, 새마을금고중앙회 6,676(19,591 감소), 수협중앙회 5,986(6,613 감소), 신용협동조합중앙회 31, 신한라이프생명보험 312(312 증가), 신한은행 130, 에이스아메리칸화재해상보험 3,845(394 증가), 우리은행 10,771(10,063 감소), 우리자산신탁 365,000, 흥국화재해상보험(주) 4,401(443 증가)	1,789,569	378,021	447,160	1,720,430	예금액 및 보험료 변동 납입
배우자		(주)KB손해보험 28,492(4,294 증가), (주)KEB하나은행 6(650 감소), KB라이프생명보험(KB생명보험) 3,150(1,400 증가), 국민은행 24, 농협중앙회 8, 삼성증권 50(19 증가), 새마을금고중앙회 50(50 증가), 수협중앙회 371(6,084 감소), 신한은행 529(3,462 감소), 주식회사 카카오뱅크 1,747(901 감소), 한화생명보험주식회사 650(600 증가), 현대해상화재보험 396(366 증가)	39,841	6,773	11,141	35,473	
장남		(주)KB손해보험 396(105 증가), (주)KEB하나은행 1, (주)카카오페이증권 19(11 증가), 국민은행 4,835(4,785 증가), 농협은행 10,300(10,300 증가), 새마을금고중앙회 51(51 증가), 수협중앙회 38, 신한은행 1,844, 주식회사 카카오뱅크 27(27 증가), 중소기업은행 22(22 증가)	2,232	15,316	15	17,533	
차남		(주)KB손해보험 345(90 증가), (주)KEB하나은행 0(14 감소), (주)카카오페이증권 15(12 증가), 국민은행 0(5 감소), 농협은행 0(100 감소), 삼성증권 0(8 감소), 새마을금고중앙회 50(50 증가), 수협중앙회 1, 신한은행 3,501(6,834 감소), 주식회사 카카오뱅크 10,011(10,010 증가)	10,722	10,523	7,322	13,923	

▶ 증권(소계)			68,547	47	31,729	36,865	
본인	기타(채권)	신영건설 0주(2주 감소)	18	0	18	0	가액변동 및 매수 매도 실행
배우자	상장주식	에이비온 3,600주(5,542주 감소), 이지케어텍 239주	66,209	0	31,356	34,853	
장남	상장주식	알파벳ClassA 0.012주, 테슬라 0.004주	1	2	0	3	
차남	상장주식	NAVER 0주(2주 감소), 카카오 37주	2,319	45	355	2,009	
▶ 채무(소계)			2,567,862	9,390	16,686	2,560,566	
본인	금융채무	(주)KEB하나은행 235,297(8,429 감소), 농협은행 29,999(2,260 증가), 수협중앙회 1,808,980(160 감소)	2,080,605	3,100	9,429	2,074,276	
본인	건물임대채무	인천광역시 부평구 부개동 풍경채 임대보증금	120,000	0	0	120,000	
본인	건물임대채무	인천광역시 부평구 부평동 임대보증금	7,000	0	0	7,000	
본인	건물임대채무	인천광역시 부평구 부평동 우신빌 임대보증금	10,000	0	0	10,000	
본인	건물임대채무	인천광역시 남동구 간석동 임대보증금	13,000	0	0	13,000	
배우자	금융채무	(주)KB손해보험 6,290(6,290 증가), 메르세데스벤츠파이낸셜서비스코리아(주) 0(4,327 감소)	4,327	6,290	4,327	6,290	
배우자	건물임대채무	인천광역시 부평구 부평동 부평동아아파트 임대보증금	330,000	0	0	330,000	
차남	금융채무	농협은행 0(2,930 감소)	2,930	0	2,930	0	
총 계			1,617,536	443,290	504,671	1,556,155	증감액: -61,381천원 (가액변동: -134천원)

소속	인천광역시 부평구 의회사무국		직위	의원		성명	이익성
(단위 : 천원)							
본인과의 관계	재산의 종류	소재지 면적 등 권리의 명세	종전가액	변동액		현재가액	변동사유
				증가액 (실거래가격)	감소액 (실거래가격)		
▶ 건물(소계)			450,000	0	0	450,000	
본인	아파트	인천광역시 부평구 십정동 동암신동아 건물 65.40㎡ 중 32.70㎡	225,000	0	0	225,000	
배우자	아파트	인천광역시 부평구 십정동 동암신동아 건물 65.40㎡ 중 32.70㎡	225,000	0	0	225,000	
▶ 부동산에 관한 규정이 준용되는 권리와 자동차·건설기계·선박 및 항공기(소계)			16,412	42,950	2,232	57,130	
본인	자동차	2011년식 크루즈 배기량(1,796cc) 감소	2,232	0	2,232 (1,400)	0	차량매도
본인	자동차	2019년식 그랜저 배기량(2,996cc)	14,180	0	0	14,180	
본인	자동차	2023년식 쏘타페 배기량(2,497cc) 증가	0	450 (450)	0	450	공동명의 차량(1%)
차남	자동차	2023년식 쏘타페 배기량(2,497cc) 증가	0	42,500 (42,500)	0	42,500	공동명의 대표소유(99%)
▶ 예금(소계)			289,451	35,181	27,213	297,419	
본인		KB라이프생명보험(푸르덴셜생명보험) 31,411, 교보생명보험 4,881(1,105 증가), 메리츠화재해상보험(보험) 1,883(837 증가), 부평남부새마을금고 2,655(132 증가), 삼성생명보험 24,000, 신한은행 16,791(1,663 감소), 한화생명보험주식회사 10,968	92,178	2,485	2,074	92,589	예금 및 보험 가액 변동

배우자		(주)KEB하나은행 1, DB생명보험(주) 12,055(2,141 증가), KB라이프생명보험(푸르덴셜생명보험) 22,840(1,318 증가), 국민은행 7,143(51 증가), 농협손해보험 4,053(825 증가), 동양생명보험 12,564(1,839 증가), 메리츠화재해상보험(보험) 6,096(1,709 증가), 미래에셋증권 34, 부평남부새마을금고 0(13,068 감소), 새마을금고중앙회 8,567(8,502 증가), 새마을금고중앙회 공제사업부 11,209(4,947 감소), 유안타증권 2, 한국투자증권 6, 흥국생명보험 11,448, 흥국화재해상보험(주) 90,893(6,632 증가)	181,909	26,796	21,794	186,911	예금 및 보험 가액 변동
모		새마을금고중앙회 691(3,345 감소)	4,036	0	3,345	691	
차남		(주)KEB하나은행 4,360, 농협은행 1, 메리츠화재해상보험(보험) 1,236(390 증가), 새마을금고중앙회 22(1 증가), 중소기업은행 11,609(5,509 증가)	11,328	5,900	0	17,228	
▶ 증권(소계)			0	0	0	0	
배우자	비상장주식	동화은행 84주(84주 증가)	0	0	0	0	상장폐지 주식
▶ 채무(소계)			80,000	0	40,000	40,000	
배우자		사인간채무 감소	80,000	0	40,000	40,000	재개발에 따른 주거이전비 수령후 채무액 일부 상환
▶ 고지거부 및 등록제외사항			-	-	-	-	
부		등록제외	639	0	639	0	사망에 따른 등록제외
장남		고지거부	0	0	0	0	독립생계유지
총 계			676,502	78,131	-9,916	764,549	증감액: 88,047천원 (가액변동: 0천원)

소속	인천광역시 부평구 의회사무국		직위	의원		성명	정예지
(단위 : 천원)							
본인과의 관계	재산의 종류	소재지 면적 등 권리의 명세	종전가액	변동액		현재가액	변동사유
				증가액 (실거래가격)	감소액 (실거래가격)		
▶ 건물(소계)			35,414	10,000	0	45,414	
본인	단독주택(전세(임차)권)	인천광역시 부평구 갈산동 대우하이츠빌라 건물 34.87㎡ (건물 34.87㎡ 증가)	0	10,000	0	10,000	아버지와의 독립
부	아파트(분양권)	인천광역시 부평구 부평동 목련아파트 건물 0.00㎡ (건물 0.00㎡ 감소)	0	0	0 (0)	0	주소변경
부	복합건물(주택+상가)(전세(임차)권)	인천광역시 부평구 청천동 동아타운 대지 1,382.90㎡ 건물 58.68㎡ (대지 1,382.90㎡ 증가)	10,000	0	0	10,000	
부	아파트(분양권)	인천광역시 부평구 부평동 부평역한라비발디트레비아아파트 건물 1,151,790.00㎡	25,414	0	0	25,414	
▶ 부동산에 관한 규정이 준용되는 권리와 자동차·건설기계·선박 및 항공기(소계)			22,000	0	0	22,000	
부	자동차	2019년식 싼타페 배기량(1,995cc)	22,000	0	0	22,000	
▶ 예금(소계)			37,114	602,080	8,300	630,894	
본인		(주)KEB하나은행 17,308(3,523 감소), (주)카카오페이증권 806(595 감소), 신한은행 1(460 감소), 우리은행 9, 주식회사 카카오뱅크 1, 토스증권(주) 20	22,723	220	4,798	18,145	재산정리 등
부		(주)KB손해보험 406, MG손해보험(주) 1,090, NH투자증권 182, 국민은행 602,644(601,860 증가), 농협은행 400, 농협중앙회 4,141(2,943 감소), 삼성화재해상보험 1,100, 신한은행 300(559 감소), 우리은행 2,326, 주식회사 카카오뱅크 160	14,391	601,860	3,502	612,749	

▶ 증권(소계)			1,511	136	458	1,189	
본인	상장주식	SK이노베이션보통주 1주, 삼성전자보통주 5주, 셀트리온보통주 2주, 카카오보통주 3주	911	136	30	1,017	부의 비상장주식은 셋 다 폐지됨
부	상장주식	SK하이닉스 8주	600	0	428	172	
▶ 채무(소계)			243,585	0	0	243,585	
부	금융채무	국민은행 243,585	243,585	0	0	243,585	
▶ 고지거부 및 등록제외사항			-	-	-	-	
모		등록제외	57,195	0	57,195	0	사망
조모		고지거부	0	0	0	0	독립생계유지
총 계			-90,351	612,216	65,953	455,912	증감액: 546,263천원 (가액변동: -322천원)

소속	인천광역시 부평구 의회사무국		직위	의원		성명	정유정
(단위 : 천원)							
본인과의 관계	재산의 종류	소재지 면적 등 권리의 명세	종전가액	변동액		현재가액	변동사유
				증가액 (실거래가격)	감소액 (실거래가격)		
▶ 토지(소계)			1,251,031	0	463,291	787,740	
본인	답	인천광역시 부평구 십정동 67-3번지 346.00㎡	395,200	0	0	395,200	
본인	전	인천광역시 부평구 십정동 71번지 228.00㎡	262,540	0	0	262,540	
본인	전	인천광역시 서구 경서동 108번지 403.00㎡	130,000	0	0	130,000	
본인	대지	인천광역시 부평구 십정동 201-4번지 0.00㎡ (139.00㎡ 감소)	463,291	0	463,291 (463,291)	0	
▶ 건물(소계)			545,500	463,291	30,000	978,791	
본인	아파트	인천광역시 부평구 산곡동 현대아파트 건물 59.40㎡	238,000	0	0	238,000	
본인	창고	인천광역시 서구 경서동 건물 18.00㎡	2,000	0	0	2,000	
본인	아파트(분양권 )	경상북도 포항시 북구 흥해읍 초곡리 포항초곡지엔하임 건물 74.83㎡	305,500	0	30,000	275,500	미분양으로 인한 아파트 가격 하락
본인	아파트	인천광역시 부평구 십정동 더샵부평센트럴시티 건물 59.83㎡ (건물 59.83㎡ 증가)	0	463,291 (463,291)	0	463,291	
▶ 부동산에 관한 규정이 준용되는 권리와 자동차·건설기계·선박 및 항공기(소계)			15,000	49,850	15,000	49,850	
본인	자동차	2021년식 트레블레이저 배기량(1,500cc) 감소	15,000	0	15,000 (17,500)	0	매도
본인	자동차	2023년식 볼트 EUV 배기량(1,500cc) 증가	0	49,850 (27,000)	0	49,850	매입

▶ 예금(소계)			129,767	12,138	55,855	86,050	
본인		(주)카카오페이증권 9(9 증가), DB손해보험(주) 499(200 증가), 농협손해보험 0(850 감소), 농협은행 0(42 감소), 농협중앙회 1,686(1,621 감소), 동양생명보험 9,734(637 증가), 메리츠화재해상보험(보험) 8,604(952 증가), 삼성생명보험 5,592, 삼성화재해상보험 125(125 증가), 새마을금고중앙회 13,662(50,758 감소), 새마을금고중앙회 공제사업부 6,270(3,960 증가), 신용협동조합중앙회 160(160 증가), 신한은행 0(1,870 감소), 우리은행 1(15 감소), 우체국 2,740(191 증가), 주식회사 카카오뱅크 220(214 증가), 중소기업은행 113, 키움증권 37(17 증가), 토스뱅크(주) 2(2 증가), 현대해상화재보험 14,830(1,289 증가)	111,684	8,455	55,855	64,284	생활비와 금융비용
장남		국민은행 3,862, 새마을금고중앙회 2,500, 신한은행 2,241(1,249 증가)	7,354	1,249	0	8,603	
장녀		국민은행 6,686, 농협중앙회 7, 새마을금고중앙회 2,500, 신한은행 3,970(2,434 증가)	10,729	2,434	0	13,163	
▶ 증권(소계)			635	233	0	868	
본인	상장주식	롯데렌탈보통주 3주, 삼성전자보통주 10주	635	233	0	868	주식금액상승
▶ 채무(소계)			1,150,472	529,367	260,000	1,419,839	
본인	금융채무	KB캐피탈 157,986(157,986 증가), 국민은행 6,043(2,581 증가), 농협은행 184,800(92,400 증가), 농협중앙회 640,000, 동양생명보험 5,930(5,930 증가), 새마을금고중앙회 150,000, 현대해상화재보험 5,080(470 증가)	890,472	259,367	0	1,149,839	임대아파트보증금대출, 아파트분양권중도금대출 등
본인	건물임대채무	인천광역시 부평구 십정동 더샵부평센트럴시티 임대보증금 증가	0	270,000	0	270,000	아파트임차인 변경되며 보증금 변동



본인	기타	임대보증금 감소	260,000	0	260,000	0	아파트임차인 변경(임대기간 만료)
▶ 고지거부 및 등록제외사항			-	-	-	-	
부		고지거부	0	0	0	0	독립생계유지
모		고지거부	0	0	0	0	독립생계유지
총 계			791,461	-3,855	304,146	483,460	증감액: -308,001천원 (가액변동: 233천원)

소속	인천광역시 부평구 의회사무국		직위	의원		성명	정한솔
(단위 : 천원)							
본인과의 관계	재산의 종류	소재지 면적 등 권리의 명세	종전가액	변동액		현재가액	변동사유
				증가액 (실거래가격)	감소액 (실거래가격)		
▶ 토지(소계)			286,000	0	0	286,000	
부	대지	인천광역시 부평구 산곡동 87-79번지 43.00㎡ 중 21.50㎡	143,000	0	0	143,000	
모	대지	인천광역시 부평구 산곡동 87-79번지 43.00㎡ 중 21.50㎡	143,000	0	0	143,000	
▶ 건물(소계)			397,000	0	0	397,000	
부	아파트	인천광역시 부평구 산곡동 신명스카이뷰숲 건물 85.00㎡ 중 42.50㎡	180,000	0	0	180,000	
모	아파트	인천광역시 부평구 산곡동 신명스카이뷰숲 건물 85.00㎡ 중 42.50㎡	180,000	0	0	180,000	
모	다세대주택	인천광역시 서구 가좌동 성남빌라 건물 41.01㎡	37,000	0	0	37,000	
▶ 부동산에 관한 규정이 준용되는 권리와 자동차·건설기계·선박 및 항공기(소계)			28,840	14,450	14,450	28,840	
부	자동차	2022년식 포터2 배기량(2,497cc)	14,390	0	0	14,390	
부	자동차	2018년식 싼타페 배기량(1,998cc) 증가	0	7,225 (7,225)	0	7,225	
모	자동차	2018년식 싼타페 배기량(1,998cc) 감소	14,450	0	14,450 (14,450)	0	
모	자동차	2018년식 싼타페 배기량(1,998cc) 증가	0	7,225 (7,225)	0	7,225	
▶ 예금(소계)			333,086	195,346	80,884	447,548	

본인		(주)KEB하나은행 7,947(7,947 증가), (주)카카오페이증권 4(17 감소), DB손해보험(주) 0(346 감소), 국민은행 127(375 감소), 농협손해보험 1,842(1,005 증가), 삼성화재해상보험 7,669(805 증가), 새마을금고중앙회 5,420(1,131 감소), 신한은행 3,511(38 감소), 유진투자증권 14(6 증가), 주식회사 카카오뱅크 406(185 증가), 케이뱅크 4,391(1,305 증가), 토스증권(주) 75(48 증가), 한국투자증권 4(1 증가)	22,015	19,917	10,522	31,410	예금 및 적금 만기로 인한 이자 및 근로소득
부		국민은행 25,434(2,744 증가), 삼성생명보험 86,410, 새마을금고중앙회 151,791(106,763 증가), 새마을금고중앙회 공제사업부 0(480 감소), 신용협동조합중앙회 100(100 증가), 신용협동조합중앙회 신용공제사업부 5,376, 우리은행 1,309(398 증가)	160,895	143,005	33,480	270,420	
모		(주)KB손해보험 3,969(916 증가), DB손해보험(주) 10,262(1,297 증가), 국민은행 220(9,593 감소), 삼성생명보험 31,128(5,100 감소), 삼성화재해상보험 65,784(5,653 증가), 새마을금고중앙회 18,732(11,808 감소), 신용협동조합중앙회 13,314(13,314 증가), 신한은행 2,269(823 증가), 케이뱅크 40(40 증가)	150,176	32,424	36,882	145,718	
▶ 증권(소계)			1,670	374	60	1,984	
본인	상장주식	그라디언트 1주, 나이키 0.025249주, 넷플릭스 0.084512주, 대한전선보통주 0주(4주 감소), 대한항공보통주 3주, 마이크로소프트 0.117236주, 삼성전자보통주 6주, 스타벅스 0.00141주(0.00141주 증가), 쌍방울 6주, 애플 0.566182주, 에이치엠엠보통주 10주, 월트디즈니 0.239676주, 카카오보통주 7주, 테슬라 0.168369주, 판타지오 1주, 팬오션보통주 26주, 프록터앤드갬블 0.077029주, 현대자동차보통주 2주	1,670	374	60	1,984	주식이 오름

▶ 채무(소계)			32,094	62,400	18,194	76,300	
부	금융채무	국민은행 0(17,500 감소), 농협은행 62,400(62,400 증가), 우리은행 13,900(694 감소)	32,094	62,400	18,194	76,300	
총 계			1,014,502	147,770	77,200	1,085,072	증감액: 70,570천원 (가액변동: 320천원)

소속	인천광역시 부평구 의회사무국		직위	의원		성명	허정미
(단위 : 천원)							
본인과의 관계	재산의 종류	소재지 면적 등 권리의 명세	종전가액	변동액		현재가액	변동사유
				증가액 (실거래가격)	감소액 (실거래가격)		
▶ 토지(소계)			7,158	0	0	7,158	
모	대지	경상남도 산청군 산청읍 옥산리 919-8번지 33.00㎡	7,158	0	0	7,158	
▶ 건물(소계)			63,100	20,000	0	83,100	
본인	사무실(전세(임차)권)	인천광역시 부평구 부개동 건물 108.50㎡	10,000	0	0	10,000	
모	단독주택	경상남도 산청군 산청읍 옥산리 건물 100.00㎡	53,100	0	0	53,100	
장남	오피스텔(전세(임차)권)	인천광역시 부평구 부평동 건물 48.87㎡ (건물 48.87㎡ 증가)	0	20,000	0	20,000	
▶ 부동산에 관한 규정이 준용되는 권리와 자동차·건설기계·선박 및 항공기(소계)			0	3,500	0	3,500	
본인	자동차	2014년식 K3 배기량(1,591cc) 증가	0	3,500	0	3,500	신규 취득
▶ 예금(소계)			24,599	24,301	4,958	43,942	
본인		(주)KB손해보험 0(512 감소), DB손해보험(주) 297(265 감소), 경남은행 7, 농협중앙회 262(1,728 감소), 동양생명보험 1,799(502 증가), 새마을금고중앙회 1,485(2,061 감소), 새마을금고중앙회 공제사업부 531(148 증가), 우리은행 23,696(18,443 증가), 현대해상화재보험 4,218(514 증가), 흥국화재해상보험(주) 5,609(1,346 증가)	21,517	21,253	4,866	37,904	예금 및 보험가액 변동

모		농협은행 829(92 감소), 농협중앙회 2,501(2,001 증가), 메리츠화재해상보험(보험) 1,496(528 증가)	2,389	2,529	92	4,826	예금 및 보험가액 변동
장남		농협은행 3(3 증가), 농협중앙회 4	4	3	0	7	
장녀		(주)KB손해보험 508(508 증가), 국민은행 14(8 증가), 농협중앙회 1, 동양생명보험 80, 메리츠화재해상보험(보험) 602	689	516	0	1,205	
▶ 채무(소계)			6,232	0	881	5,351	
본인	금융채무	현대해상화재보험 620	620	0	0	620	
장녀	금융채무	OSB저축은행 2,731(881 감소), 상호저축은행중앙회 2,000	5,612	0	881	4,731	채무 증가
▶ 고지거부 및 등록제외사항			-	-	-	-	
배우자		등록제외	223,158	0	223,158	0	가족사항 변경
총 계			311,783	47,801	227,235	132,349	증감액: -179,434천원 (가액변동: 0천원)

소속	인천광역시 부평구 의회사무국		직위	의원		성명	황미라
(단위 : 천원)							
본인과의 관계	재산의 종류	소재지 면적 등 권리의 명세	종전가액	변동액		현재가액	변동사유
				증가액 (실거래가격)	감소액 (실거래가격)		
▶ 건물(소계)			191,000	74,000	0	265,000	
배우자	아파트	인천광역시 부평구 부개동 백영 건물 59.50㎡	191,000	74,000	0	265,000	
▶ 부동산에 관한 규정이 준용되는 권리와 자동차·건설기계·선박 및 항공기(소계)			15,000	0	3,000	12,000	
배우자	자동차	2017년식 그랜저3.0 배기량(3,000cc)	15,000	0	3,000	12,000	
▶ 예금(소계)			114,614	26,332	6,686	134,260	
본인		MG손해보험(주) 11,676(2,224 증가), 롯데손해보험 3,131(895 증가), 메리츠화재해상보험(보험) 40,976(2,698 증가), 신용협동조합중앙회 9,324(5,689 증가), 신한라이프생명보험 18,675(1,468 증가), 우체국 5, 중소기업은행 2,120(109 감소)	73,042	15,059	2,194	85,907	보험료납부 증가액 및 저축예금증가
배우자		메리츠화재해상보험(보험) 32,640(2,040 증가), 중소기업은행 868(1,847 감소), 현대해상화재보험 1,189(420 증가)	34,084	3,153	2,540	34,697	
장남		중소기업은행 9,043(3,503 증가)	5,540	3,600	97	9,043	
차남		국민은행 1,128(328 증가), 신용협동조합중앙회 0(55 감소), 중소기업은행 3,482(2,392 증가), 토스증권(주) 3	1,948	4,520	1,855	4,613	
▶ 채무(소계)			193,294	2,998	22,121	174,171	

본인	금융채무	메리츠화재해상보험(보험) 8,130, 삼성카드 15,889(4,111 감소), 신한라이프생명보험 3,646, 중소기업은행 0(12,365 감소), 하나카드 3,973(898 감소)	49,012	0	17,374	31,638	
배우자	금융채무	중소기업은행 18,860(1,140 감소), 한국주택금융공사 120,675(3,607 감소)	144,282	0	4,747	139,535	
차남	금융채무	주식회사 카카오뱅크 2,998(2,998 증가)	0	2,998	0	2,998	
▶ 고지거부 및 등록제외사항			-	-	-	-	
부		등록제외	1,228	0	1,228	0	사망
총 계			128,548	97,334	-11,207	237,089	증감액: 108,541천원 (가액변동: 71,000천원)



소속	인천광역시 계양구 의회사무국		직위	의원		성명	조양희
(단위 : 천원)							
본인과의 관계	재산의 종류	소재지 면적 등 권리의 명세	종전가액	변동액		현재가액	변동사유
				증가액 (실거래가격)	감소액 (실거래가격)		
▶ 토지(소계)			130,700	0	8,026	122,674	
본인	전	전라남도 영광군 군서면 만곡리 147-3번지 1,536.00㎡	14,453	0	798	13,655	공시지가 변동
본인	전	전라남도 영광군 군서면 만곡리 147-4번지 4,197.00㎡	33,492	0	1,847	31,645	공시지가 변동
본인	전	전라남도 영광군 군서면 만곡리 148-5번지 922.00㎡	7,357	0	405	6,952	공시지가 변동
본인	전	전라남도 영광군 군서면 만곡리 531-13번지 220.00㎡	1,782	0	95	1,687	공시지가 변동
본인	임야	전라남도 영광군 영광읍 학정리 산 54-19번지 1,911.00㎡ 중 637.00㎡	505	0	50	455	공시지가 변동
본인	임야	전라남도 영광군 영광읍 학정리 산 54-23번지 511.00㎡ 중 170.00㎡	34	0	2	32	공시지가 변동
배우자	대지	전라남도 영광군 영광읍 단주리 499번지 483.00㎡	73,077	0	4,829	68,248	공시지가 변동
▶ 건물(소계)			266,501	0	47,500	219,001	
배우자	단독주택	전라남도 영광군 영광읍 단주리 499번지 대지 483.00㎡ 건물 134.00㎡	1	0	0	1	가액 변동없음
차남	아파트	인천광역시 계양구 계산동 한국아파트 건물 82.88㎡	266,500	0	47,500	219,000	공시지가 변동
▶ 예금(소계)			147,420	21,038	38,307	130,151	

본인		BNP파리바카디프생명보험 0(4,500 감소), DB손해보험(주) 10,359(1,866 증가), 국민은행 213(298 감소), 농협은행 3(1 감소), 농협중앙회 2,060(648 증가), 신용협동조합중앙회 283(603 감소), 신한은행 12,107(4,950 증가), 우리은행 123(41 증가)	23,045	13,364	11,261	25,148	예금 및 저축 감소
배우자		DB손해보험(주) 1,843(461 증가), 국민은행 2,331(2 증가), 농협은행 4,066(736 감소), 메리츠화재해상보험(보험) 0(400 감소), 삼성생명보험 6,852, 새마을금고중앙회 875(643 감소), 에이비엘생명보험 27,311, 흥국화재해상보험(주) 15,196(2,294 증가)	57,496	2,757	1,779	58,474	
차남		DB손해보험(주) 16,286(623 증가), 국민은행 1,269(477 증가), 농협은행 0(1,004 감소), 메리츠화재해상보험(보험) 9,235(2,317 증가), 에이비엘생명보험 6,708, 중소기업은행 12,923(22,532 감소), 키움증권 108(231 감소)	66,879	4,917	25,267	46,529	
▶ 증권(소계)			0	422	0	422	
차남	상장주식	서남 8주(8주 증가), 서플러스글로벌 10주(10주 증가), 에스에프에이반도체 15주(15주 증가), 엑스케이트 20주(20주 증가), 조비보통주 10주(10주 증가)	0	422	0	422	주식 매수
▶ 채무(소계)			142,058	3,000	13,152	131,906	
본인		사인간채무	2,000	0	0	2,000	가액 변동없음
본인	금융채무	농협중앙회 37,200(2,400 감소), 신용협동조합중앙회 0(2,405 감소), 신한은행 3,000(2,833 감소)	47,838	3,000	10,638	40,200	금융부채 상환
차남	금융채무	한국주택금융공사 89,706(2,514 감소)	92,220	0	2,514	89,706	금융부채 상환
▶ 고지거부 및 등록제외사항			-	-	-	-	

장남		고지거부	0	0	0	0	독립생계유지
손자1		고지거부	0	0	0	0	독립생계유지
손녀1		고지거부	0	0	0	0	독립생계유지
총 계			402,563	18,460	80,681	340,342	증감액: -62,221천원 (가액변동: -55,526천원)

소속	인천광역시 계양구 의회사무국		직위	의원		성명	김경식
(단위 : 천원)							
본인과의 관계	재산의 종류	소재지 면적 등 권리의 명세	종전가액	변동액		현재가액	변동사유
				증가액 (실거래가격)	감소액 (실거래가격)		
▶ 토지(소계)			29,420	0	12,000	17,420	
본인	임야	전라남도 순천시 승주읍 두일리 산 150번지 8,033.00㎡ 중 2,677.00㎡	5,000	0	0	5,000	가액변동없음
본인	대지	전라남도 순천시 주암면 행정리 890-1번지 286.00㎡ 중 143.00㎡	12,000	0	0	12,000	가액변동없음
본인	대지	전라남도 순천시 주암면 행정리 890-3번지 10.00㎡ 중 5.00㎡	420	0	0	420	가액변동없음
본인	대지	전라남도 순천시 주암면 행정리 890-4번지 0.00㎡ 중 0.00㎡ (총면적 286.00㎡ 감소, 지분면적 143.00㎡ 감소)	12,000	0	12,000	0	소유권상실(분할)
▶ 건물(소계)			30,000	0	0	30,000	
배우자	아파트(전세(임차)권)	인천광역시 계양구 작전동 도두리마을대동아파트 건물 79.00㎡	30,000	0	0	30,000	가액변동없음
▶ 부동산에 관한 규정이 준용되는 권리와 자동차·건설기계·선박 및 항공기(소계)			15,340	0	2,730	12,610	
본인	자동차	2020년식 QM6 배기량(1,998cc)	15,340	0	2,730	12,610	차량감가상각
▶ 예금(소계)			73,743	12,241	12,797	73,187	

본인		(주)KB손해보험 9,032(779 증가), (주)KEB하나은행 13(885 감소), (주)카카오페이증권 0(10 감소), DB손해보험(주) 8,320(558 증가), 국민은행 16, 농협은행 380(1,820 감소), 농협중앙회 4, 롯데손해보험 15,988(1,588 증가), 메리츠화재해상보험(보험) 4,087(804 증가), 새마을금고중앙회 110(6 증가), 스탠다드차타드은행 4, 신용협동조합중앙회 239(106 증가), 신한은행 23(50 감소), 우리은행 12, 중소기업은행 84	37,236	3,841	2,765	38,312	
배우자		(주)KB손해보험 4,387(911 증가), (주)KEB하나은행 7,707(923 증가), 국민은행 11, 농협중앙회 6,124(5,456 증가), 삼성생명보험 5,268, 상호저축은행중앙회 3,203(9,678 감소), 스탠다드차타드은행 44(20 감소), 신용협동조합중앙회 139(6 증가), 우리은행 29(29 증가), 중소기업은행 71(14 감소)	29,370	7,621	10,008	26,983	저축감소
차남		국민은행 3, 신한은행 4,148(450 증가), 중소기업은행 60(40 증가)	3,721	510	20	4,211	
장녀		농협중앙회 5(4 감소), 신한은행 3,676(269 증가)	3,416	269	4	3,681	
▶ 증권(소계)			66,172	149,032	0	215,204	
배우자	비상장주식	(주)에스비디 5,100주	66,172	149,032	0	215,204	가액변동
▶ 채무(소계)			127,948	29,746	24,649	133,045	
본인	금융채무	(주)KEB하나은행 0(3,623 감소), SBI저축은행 59,340(22,621 증가), 롯데손해보험 5,250(950 증가), 신한은행 5,010(464 증가), 신한카드 2,029(6,703 감소), 현대캐피탈 13,416(4,056 감소)	75,392	29,746	20,093	85,045	은행대출
배우자	금융채무	(주)KEB하나은행 18,000(4,556 감소), 중소기업은행 30,000	52,556	0	4,556	48,000	부채상환
총 계			86,727	131,527	2,878	215,376	증감액: 128,649천원 (가액변동: 146,302천원)

소속	인천광역시 계양구 의회사무국		직위	의원		성명	문미혜
(단위 : 천원)							
본인과의 관계	재산의 종류	소재지 면적 등 권리의 명세	종전가액	변동액		현재가액	변동사유
				증가액 (실거래가격)	감소액 (실거래가격)		
▶ 토지(소계)			21,932	0	3,723	18,209	
배우자	임야	경상북도 영양군 일월면 가곡리 산 144-4번지 8,899.00㎡	7,932	0	3,723	4,209	공시지가 하락
모	전	전라남도 목포시 용당동 972-199번지 43.00㎡	14,000	0	0	14,000	가액변동 없음
▶ 건물(소계)			356,900	0	52,700	304,200	
본인	아파트	인천광역시 계양구 계산동 은행마을 태산아파트 건물 100.59㎡	336,000	0	52,000	284,000	공시지가 하락
모	단독주택	전라남도 목포시 용당동 대지 102.00㎡ 건물 53.54㎡	20,900	0	700	20,200	공시지가 하락
▶ 부동산에 관한 규정이 준용되는 권리와 자동차·건설기계·선박 및 항공기(소계)			27,267	0	3,797	23,470	
배우자	자동차	2016년식 아슬란 배기량(3,342cc)	13,777	0	2,107	11,670	차량가액 감소(감가상각)
배우자	자동차	2018년식 쏘렌토 배기량(2,199cc)	13,490	0	1,690	11,800	차량가액 감소(감가상각)
▶ 예금(소계)			491,928	212,355	167,709	536,574	

본인	(주)KB손해보험 20,519(2,340 증가), DB생명보험(주) 11,129(4,667 증가), KB증권 1, 국민은행 23,150(15,265 증가), 농협은행 89,370(6,278 증가), 대신증권 35(5,071 감소), 메리츠화재해상보험(보험) 6,050(496 증가), 삼성증권 47(409 감소), 새마을금고중앙회 74,941(201 증가), 신용협동조합중앙회 20,718(6 증가), 신한라이프생명보험 38,870(3,231 증가), 신한은행 10,432(2,006 감소), 우체국 20,012(9,997 감소), 주식회사 카카오뱅크 570(570 증가), 한국투자증권 5, 한화손해보험 6,683(818 증가), 현대해상화재보험 18,667(3,734 증가), 흥국생명보험 21,877, 흥국화재해상보험(주) 23,757(2,037 증가)	364,673	172,310	150,150	386,833	예금, 적금
배우자	(주)KEB하나은행 30,971(11,432 증가), 국민은행 272(155 증가), 산림조합중앙회 1,077(36 증가)	20,697	11,623	0	32,320	
모	DB손해보험(주) 540, KB증권 18(10 증가), 농협은행 2,766(1,677 증가), 롯데손해보험 565, 메리츠화재해상보험(보험) 7,097(1,624 증가), 삼성화재해상보험 19,459(1,825 증가), 새마을금고중앙회 10,714(6,192 증가), 우체국 2,217(2,928 감소), 현대해상화재보험 360(120 증가)	35,216	12,872	4,352	43,736	
장남	농협은행 0(54 감소), 신한은행 85(239 감소)	378	0	293	85	
차녀	새마을금고중앙회 50,023(5,792 감소), 신한은행 10,277(7,885 증가), 주식회사 카카오뱅크 0(357 감소), 중소기업은행 13,300(900 증가)	70,964	15,550	12,914	73,600	
▶ 증권(소계)		31,585	2,810	1,312	33,083	

본인	상장주식	HMM 15주, NAVER 6주, SK아이이테크놀로지 5주, 더존비즈온 13주, 롯데케미칼 2주, 롯데하이마트 15주, 바이오톡스텍 45주, 삼성에스디에스 6주, 삼성전자 44주, 삼성전자우 7주, 셀트리온 7주, 아주스틸 78주, 애플 0.034376주, 에스맥 60주, 에스티로더 0.117613주, 에스폴리텍 90주, 와이팜 48주, 제넥신 10주(2주 증가), 제일전기공업 20주, 케어랩스 40주, 케이엠 53주(2주 증가), 테슬라 0.005364주, 텔코웨어 40주, 톱텍 81주, 한국조선해양 3주, 한국콜마 0주(10주 감소), 한익스프레스 70주, 한화갤러리아 18주(18주 증가), 한화솔루션 16주(2주 감소), 한스컴퍼레이션 75주, 현대모비스 4주, 화승인더 58주	13,698	2,648	1,312	15,034	주가변동
모	상장주식	삼성전자 7주	387	162	0	549	
차녀	기타(채권)	복리맞춤채권 0주	17,500	0	0	17,500	
▶ 채무(소계)			76,546	9,806	36,797	49,555	
본인	금융채무	국민은행 10(31,877 감소)	31,887	0	31,877	10	금융부채 상환
배우자	금융채무	(주)KEB하나은행 43,717(9,774 증가)	33,943	9,774	0	43,717	은행대출
모	금융채무	농협은행 1,650(1,330 감소), 삼성카드 0(1,830 감소), 삼성화재해상보험 1,178(32 증가), 우체국 0(1,760 감소)	7,716	32	4,920	2,828	금융부채 상환
장남	금융채무	주식회사 카카오뱅크 3,000	3,000	0	0	3,000	가액변동 없음
총 계			853,066	205,359	192,444	865,981	증감액: 12,915천원 (가액변동: -58,063천원)



소속	인천광역시 계양구 의회사무국		직위	의원		성명	신정숙
(단위 : 천원)							
본인과의 관계	재산의 종류	소재지 면적 등 권리의 명세	종전가액	변동액		현재가액	변동사유
				증가액 (실거래가격)	감소액 (실거래가격)		
▶ 토지(소계)			568,452	0	0	568,452	
배우자	대지	인천광역시 서구 금곡동 101-1번지 851.00㎡	550,426	0	0	550,426	
배우자	도로	인천광역시 서구 금곡동 101-2번지 87.00㎡	18,026	0	0	18,026	
▶ 건물(소계)			414,762	0	54,000	360,762	
배우자	아파트	인천광역시 계양구 작전동 현대3차아파트 건물 84.78㎡	273,000	0	54,000	219,000	
배우자	근린생활시설	인천광역시 서구 금곡동 건물 161.25㎡	96,330	0	0	96,330	
배우자	공장	인천광역시 서구 금곡동 . 건물 76.05㎡	45,432	0	0	45,432	
▶ 부동산에 관한 규정이 준용되는 권리와 자동차·건설기계·선박 및 항공기(소계)			33,760	44,890	9,230	69,420	
배우자	자동차	2010년식 포터2(PORTER 2) 배기량(2,497cc)	800	1,390	0	2,190	
배우자	자동차	2014년식 에쿠스(EQUUS) 배기량(3,778cc)	29,210	0	9,030	20,180	
배우자	자동차	2015년식 모닝 배기량(998cc)	3,750	0	200	3,550	
배우자	자동차	2023년식 카니발 배기량(3,470cc) 증가	0	43,500 (43,500)	0	43,500	
▶ 예금(소계)			368,411	70,337	56,912	381,836	

본인		국민은행 16,089(2,535 증가), 농협은행 20(98 감소), 동양생명보험 12,668(1,197 증가), 라이나생명보험 4,252(707 증가), 롯데손해보험 3,003(508 증가), 삼성화재해상보험 4,600(7,160 감소), 새마을금고중앙회 2,428(1,047 감소), 신용협동조합중앙회 28,917(18,024 증가), 신한은행 3, 유안타증권 1, 중소기업은행 1,753(3,600 감소), 현대해상화재보험 14,783(1,281 증가)	76,170	29,191	16,844	88,517	
배우자		DB손해보험(주) 34,358(2,081 증가), KB증권 987(438 증가), 국민은행 7,657(6,206 증가), 농협중앙회 11,593(15,332 감소), 동양생명보험 5,076(426 증가), 삼성화재해상보험 396(396 증가), 신용협동조합중앙회 12,502(555 증가), 신한금융투자(주) 2, 신한라이프생명보험 6,492, 신한은행 10, 우체국 740(355 증가), 중소기업은행 87,912(11,557 증가), 케이디비생명보험 30,000	191,043	22,628	15,946	197,725	
장녀		(주)카카오페이증권 6(32 감소), 국민은행 1,441(587 감소), 농협은행 3, 농협중앙회 1, 동양생명보험 25,886(2,592 증가), 라이나생명보험 2,570(399 증가), 메리츠화재해상보험(보험) 9,253(951 증가), 삼성화재해상보험 260(240 증가), 스탠다드차타드은행 5,021(12,627 감소), 신한라이프생명보험 2,150(5,797 감소), 신한은행 18(602 감소), 주식회사 카카오뱅크 653(622 증가), 한화생명보험주식회사 3,349(327 증가)	65,125	9,441	23,955	50,611	
차녀		롯데손해보험 6,167(881 증가), 신한라이프생명보험 1,403(401 증가), 중소기업은행 37,413(7,628 증가)	36,073	9,077	167	44,983	
▶ 증권(소계)			40,883	50,737	5,247	86,373	
배우자	상장주식	AP시스템 407주, 에코프로 87주(2주 증가), 에코프로에이치엔 68주, 파라다이스 1,226주	40,883	50,737	5,247	86,373	

▶ 채무(소계)			300,000	0	0	300,000	
배우자	금융채무	국민은행 300,000	300,000	0	0	300,000	
총 계			1,126,268	165,964	125,389	1,166,843	증감액: 40,575천원 (가액변동: -63,884천원)

소속	인천광역시 계양구 의회사무국		직위	의원		성명	신지수
(단위 : 천원)							
본인과의 관계	재산의 종류	소재지 면적 등 권리의 명세	종전가액	변동액		현재가액	변동사유
				증가액 (실거래가격)	감소액 (실거래가격)		
▶ 토지(소계)			827,000	0	0	827,000	
본인	답	서울특별시 강서구 과해동 162-2번지 3,217.00㎡	827,000	0	0	827,000	가액변동없음
▶ 건물(소계)			1,540,000	0	310,000	1,230,000	
본인	상가	인천광역시 계양구 작전동 삼성프라자 건물 704.52㎡	800,000	0	0	800,000	가액변동없음
본인	연립주택	인천광역시 계양구 병방동 장안빌라 건물 0.00㎡ (건물 0.00㎡ 감소)	0	0	0 (0)	0	가액변동없음
본인	연립주택	인천광역시 계양구 병방동 장인빌라 대지 44.28㎡ 건물 44.28㎡	100,000	0	0	100,000	
배우자	아파트	인천광역시 계양구 용종동 용종마을중앙아파트 건물 0.00㎡ (건물 105.00㎡ 감소)	310,000	0	310,000 (405,000)	0	주택매각으로 인한 변동
배우자	상가(전세(임차)권)	인천광역시 계양구 임학동 대지 1,620.84㎡ 건물 1,620.84㎡	330,000	0	0	330,000	가액변동없음
▶ 부동산에 관한 규정이 준용되는 권리와 자동차·건설기계·선박 및 항공기(소계)			21,850	2,040	3,180	20,710	
본인	자동차	2010년식 모닝 배기량(998cc) 증가	0	2,040 (1,200)	0	2,040	차량구입으로 인한 변동
배우자	자동차	2013년식 도요타캠리 배기량(2,001cc)	6,570	0	1,190	5,380	차량감가상각으로 인한 변동
배우자	자동차	2017년식 그랜드스타렉스구급 배기량(2,001cc)	15,280	0	1,990	13,290	차량감가상각으로 인한 변동
▶ 예금(소계)			422,972	155,958	148,156	430,774	

본인	(주)KB손해보험 7,333(807 증가), (주)KEB하나은행 12, (주)카카오페이증권 0(47 감소), AIA생명보험주식회사 11,087(1,134 증가), DB생명보험(주) 4,259(1,345 증가), DB손해보험(주) 6,051(1,911 증가), KB라이프생명보험(푸르덴셜생명보험) 16,102(402 증가), KB증권 119(50 감소), 교보생명보험 1,961(1,384 증가), 농협생명보험 34,200(8,400 감소), 농협은행 6,129(812 감소), 농협중앙회 65,984(53,601 감소), 동양생명보험 1,564(819 증가), 삼성화재해상보험 9,730(5,520 증가), 새마을금고중앙회 14,114(11,053 증가), 수협은행 4,574(13,110 감소), 수협중앙회 1,080, 신용협동조합중앙회 116(6 증가), 신한금융투자(주) 8, 신한은행 1,221(1 증가), 에이비엘생명보험 4,368, 주식회사 카카오뱅크 36(64 감소), 케이뱅크 5, 한국산업은행 1, 현대해상화재보험 18,135(2,197 증가)	257,694	35,790	85,295	208,189	금융자산 이용으로 인한 변동
배우자	(주)KEB하나은행 2,015(2,005 증가), MG손해보험(주) 9,121(634 증가), NH투자증권 46(8,124 감소), 광주은행 3(6 감소), 국민은행 784(24,128 감소), 농협손해보험 2,297(811 증가), 농협은행 12,900(1,014 증가), 농협중앙회 2, 메리츠증권 3, 미래에셋증권 172(464 감소), 삼성생명보험 56,969(1,359 증가), 삼성증권 20,729(19,696 증가), 상호저축은행중앙회 6,516(4,394 증가), 스탠다드차타드은행 0(100 감소), 신한금융투자(주) 7,136(10,640 감소), 신한은행 814(178 증가), 유진투자증권 2, 전북은행 905(905 증가), 주식회사 카카오뱅크 4,846(4,846 증가), 케이뱅크 3,015(3,005 증가), 토스뱅크(주) 14,910(9,709 증가), 토스증권(주) 1, 한국투자증권 18,122(18,122 증가), 한국포스증권(주) 11,128(2,396 감소), 한화손해보험 38,997(36,000 증가), 한화투자증권 1	154,614	118,881	62,061	211,434	

차남		농협중앙회 6,221(1,033 증가), 새마을금고중앙회 0(400 감소)	5,588	1,033	400	6,221	금융자산 이용으로 인한 변동
장녀		농협은행 4,930(254 증가), 새마을금고중앙회 0(400 감소)	5,076	254	400	4,930	
▶ 증권(소계)			11,937	73,866	713	85,090	
본인	상장주식	EDGC 320주, 기아 0주(1주 감소), 대우건설 0주(19주 감소), 대웅 194주(94주 증가), 롯데렌탈 0주(4주 감소), 삼성전자 136주, 애플론 140주(20주 증가)	11,937	5,665	713	16,889	주식가액 변동으로 인한 재산변동
배우자	상장주식	CelsiusHoldings 145주(145주 증가), JIANGSUHENGGRUIMEDICINE-A 500주(500주 증가), 셀시어스홀딩스 767주(767주 증가), 존슨앤드존슨 0.009956주(0.009956주 증가)	0	68,201	0	68,201	
▶ 채무(소계)			1,616,287	65	461,202	1,155,150	
본인		사인간채무	190,000	0	0	190,000	변동사항없음
본인	금융채무	농협은행 65(65 증가), 농협중앙회 409,532(176,583 감소), 수협은행 525,000	1,111,115	65	176,583	934,597	부채상환으로 인한 변동
본인	건물임대채무	인천광역시 계양구 병방동 장안빌라 임대보증금 감소	80,000	0	80,000	0	임차보증금 반환
배우자	금융채무	KB캐피탈 30,553(7,427 감소), 국민은행 0(25,138 감소), 삼성화재해상보험 0(172,054 감소)	235,172	0	204,619	30,553	부채상환으로 인한 변동
▶ 고지거부 및 등록제외사항			-	-	-	-	
부		고지거부	0	0	0	0	독립생계유지
모		고지거부	0	0	0	0	독립생계유지
총 계			1,207,472	231,799	847	1,438,424	증감액: 230,952천원 (가액변동: -489천원)

소속	인천광역시 계양구 의회사무국		직위	의원		성명	여재만
(단위 : 천원)							
본인과의 관계	재산의 종류	소재지 면적 등 권리의 명세	종전가액	변동액		현재가액	변동사유
				증가액 (실거래가격)	감소액 (실거래가격)		
▶ 건물(소계)			338,087	0	53,000	285,087	
본인	아파트	인천광역시 계양구 서운동 계양 효성해링턴 플레이스 건물 53.00㎡	257,000	0	53,000	204,000	공시지가하락
본인	오피스텔(분양권)	경기도 고양시 덕양구 주교동 베네하임더힐 대지 43.00㎡ 건물 43.00㎡	37,716	0	0	37,716	
본인	사무실(분양권)	인천광역시 서구 가정동 벨라미루원 펜텀시티 대지 36.00㎡ 건물 36.00㎡	21,581	0	0	21,581	
본인	사무실(분양권)	인천광역시 서구 가정동 벨라미루원 펜텀시티 대지 36.00㎡ 건물 36.00㎡	21,790	0	0	21,790	
▶ 부동산에 관한 규정이 준용되는 권리와 자동차·건설기계·선박 및 항공기(소계)			2,583	16,807	0	19,390	
본인	자동차	2019년식 아이오닉 더뉴 일렉트릭 배기량(0cc)	2,583	16,807	0	19,390	전 신고시 차량가액 오입력
▶ 예금(소계)			157,503	48,520	24,941	181,082	
본인		(주)KEB하나은행 10,695(9 증가), NH투자증권 4,761(4,761 증가), 광주은행 374(291 증가), 국민은행 81, 농협은행 855(1 증가), 삼성생명보험 30,341(1,725 증가), 삼성화재해상보험 23,147(580 증가), 새마을금고중앙회 822(520 증가), 신용협동조합중앙회 100(100 증가), 신한라이프생명보험 11,448(1,773 증가), 신한은행 1,542(1 증가), 우체국 5, 주식회사 카카오뱅크 8,697(5,405 증가), 중소기업은행 14,420(1,068 감소), 토스증권(주) 12,850(12,095 증가)	93,945	27,861	1,668	120,138	저축

모		(주)KEB하나은행 1,794(1,510 감소), 국민은행 3,426(105 감소), 삼성생명보험 10,830(10,312 감소), 새마을금고중앙회 4,530(3,957 증가), 새마을금고중앙회 공제사업부 0(3,868 감소), 수협중앙회 14,925(6,418 증가), 신용협동조합중앙회 111(5 증가), 우체국 714, 한화생명보험주식회사 1,532(361 증가), 한화손해보험 8,840(780 증가), 흥국화재해상보험(주) 14,242(1,660 증가)	63,558	20,659	23,273	60,944	저축
▶ 증권(소계)			72,844	2,415	49,787	25,472	
본인	상장주식	Apple 1주(1주 증가), NAVER보통주 10주, 대우건설보통주 0주(1,035주 감소), 대한전선보통주 0주(154주 감소), 대한항공보통주 100주, 대한해운보통주 1,000주, 두산에너빌리티보통주 0주(230주 감소), 삼보판지 0주(249주 감소), 삼성전자보통주 0주(100주 감소), 삼성중공업보통주 0주(1,366주 감소), 서울식품공업보통주 100주, 스타벅스 0.009281주(0.009281주 증가), 아가방앤컴퍼니 0주(4,259주 감소), 어보브반도체 98주, 에스케이하이닉스보통주 0주(79주 감소), 에이디칩스 0주(157주 감소), 에이치엠엠보통주 100주, 이트론 500주, 이화전기공업 15주, 카카오보통주 69주, 한국특강보통주 400주, 현대건설보통주 100주, 현대자동차보통주 0주(40주 감소), 현대제철보통주 100주, 효성티앤씨보통주 1주, 휴젤 20주	72,844	2,415	49,787	25,472	주가변동
▶ 채무(소계)			306,252	124,460	4,344	426,368	
본인	금융채무	상호저축은행중앙회 286,636(124,460 증가), 중소기업은행 139,732(4,344 감소)	306,252	124,460	4,344	426,368	부채상환 및 은행대출
총 계			264,765	-56,718	123,384	84,663	증감액: -180,102천원 (가액변동: -34,107천원)



소속	인천광역시 계양구 의회사무국		직위	의원		성명	이상호
(단위 : 천원)							
본인과의 관계	재산의 종류	소재지 면적 등 권리의 명세	종전가액	변동액		현재가액	변동사유
				증가액 (실거래가격)	감소액 (실거래가격)		
▶ 토지(소계)			2,203,371	0	131,920	2,071,451	
본인	대지	인천광역시 계양구 서운동 149-42번지 1,278.00㎡	1,879,938	0	112,464	1,767,474	가액변동
본인	도로	인천광역시 계양구 서운동 149-36번지 458.00㎡	204,039	0	12,274	191,765	가액변동
본인	도로	인천광역시 계양구 서운동 149-41번지 5.00㎡	2,227	0	133	2,094	가액변동
본인	도로	인천광역시 계양구 서운동 149-68번지 210.00㎡	93,555	0	5,628	87,927	가액변동
본인	도로	인천광역시 계양구 서운동 149-69번지 53.00㎡	23,612	0	1,421	22,191	가액변동
▶ 건물(소계)			1,710,311	0	0	1,710,311	
본인	아파트	인천광역시 계양구 용종동 초정마을두산.쌍용아파트 건물 122.04㎡	600,000	0	0	600,000	
본인	복합건물(주택+상가)	인천광역시 서구 청라동 대지 291.70㎡ 건물 432.28㎡	1,110,311	0	0	1,110,311	
▶ 부동산에 관한 규정이 준용되는 권리와 자동차·건설기계·선박 및 항공기(소계)			59,585	0	5,345	54,240	
본인	자동차	2019년식 K9 배기량(3,778cc)	41,050	0	2,830	38,220	가액변동
본인	자동차	2018년식 QM6 배기량(1,995cc)	18,490	0	2,510	15,980	가액변동
본인	자동차	2012년식 K7 배기량(2,999cc)	45	0	5	40	가액변동

▶ 예금(소계)			119,834	30,498	16,366	133,966	
본인		(주)카카오페이증권 135(124 감소), KB증권 0(478 감소), 농협은행 2,228(940 증가), 대한지방행정공제회 200(200 증가), 메리츠화재해상보험(보험) 653(188 증가), 삼성생명보험 35,999(2,727 증가), 삼성화재해상보험 1,720(480 증가), 새마을금고중앙회 4,169(254 감소), 신용협동조합중앙회 1,659(659 증가), 신한은행 3,060(3,007 증가), 주식회사 카카오뱅크 11,193(2,588 증가), 중소기업은행 3,533(12,382 감소), 토스뱅크(주) 4,031(4,031 증가), 토스증권(주) 1(72 감소), 한화손해보험 1,378(156 증가)	68,293	16,596	14,930	69,959	대출상환
배우자		(주)KEB하나은행 0(3 감소), 국민은행 1, 농협은행 0(1,193 감소), 삼성생명보험 34,747(5,150 증가), 신한은행 2,720(1,400 증가), 우리은행 3, 주식회사 카카오뱅크 118(33 증가), 중소기업은행 14, 한국교직원공제회 10,067(1,466 증가)	40,817	8,049	1,196	47,670	
장남		중소기업은행 6,869(2,196 증가)	4,673	2,196	0	6,869	
장녀		중소기업은행 7,348(1,597 증가)	5,751	1,597	0	7,348	
차녀		중소기업은행 2,120(1,820 증가)	300	2,060	240	2,120	
▶ 증권(소계)			394,886	0	14,629	380,257	
본인	상장주식	넷플릭스 0.003159주, 스타벅스 0주(2.044961주 감소), 엔이능률 0주(434주 감소)	1,894	0	1,893	1	가액변동
본인	비상장주식	전진교역(주) 8,000주	392,992	0	12,736	380,256	
▶ 채무(소계)			1,523,397	64,376	51,994	1,535,779	

본인	금융채무	농협은행 253,766(6,101 감소), 삼성생명보험 5,700(4,230 감소), 새마을금고중앙회 950,000(11,000 감소), 신한은행 0(10,663 감소), 중소기업은행 200,000(50,000 증가)	1,391,460	50,000	31,994	1,409,466	추가대출로 인한 채무증가
본인	건물임대채무	인천광역시 서구 청라동 임대보증금 감소	100,000	0	20,000	80,000	보증금반납
배우자	금융채무	삼성생명보험 3,500, 신한은행 17,813(14,376 증가), 한국교직원공제회 25,000	31,937	14,376	0	46,313	추가대출로 인한 채무증가
▶ 고지거부 및 등록제외사항			-	-	-	-	
부		고지거부	0	0	0	0	독립생계유지
모		고지거부	0	0	0	0	독립생계유지
총 계			2,964,590	-33,878	116,266	2,814,446	증감액: -150,144천원 (가액변동: -150,001천원)

소속	인천광역시 계양구 의회사무국		직위	의원		성명	정춘지
(단위 : 천원)							
본인과의 관계	재산의 종류	소재지 면적 등 권리의 명세	종전가액	변동액		현재가액	변동사유
				증가액 (실거래가격)	감소액 (실거래가격)		
▶ 건물(소계)			713,000	0	122,000	591,000	
본인	단독주택(전세(임차)권)	인천광역시 부평구 십정동 B동 건물 35.00㎡	20,000	0	0	20,000	
본인	아파트	인천광역시 계양구 용종동 인천 계양 코아루 센트럴파크 건물 85.00㎡	478,000	0	122,000	356,000	공시지가 하락
장남	아파트(전세(임차)권)	인천광역시 부평구 부개동 부개주공아파트(3단지) 건물 49.96㎡	215,000	0	0	215,000	
▶ 부동산에 관한 규정이 준용되는 권리와 자동차·건설기계·선박 및 항공기(소계)			135,000	0	11,040	123,960	
본인	건설기계	굴착기 두산인프라코어(주) 2020년식	90,000	0	0	90,000	
배우자	자동차	2017년식 올뉴 쏘렌토 배기량(2,000cc)	20,000	0	7,480	12,520	차량 감가상각
장남	자동차	2021년식 뉴 싼타페 TM 배기량(2,400cc)	25,000	0	3,560	21,440	차량 감가상각
▶ 예금(소계)			155,202	114,336	39,415	230,123	
본인		국민은행 1,653(1,348 증가), 농협은행 39, 동양생명보험 9,350(18,040 감소), 새마을금고중앙회 49,401(35,283 증가), 새마을금고중앙회 공제사업부 0(3,475 감소), 신용협동조합중앙회 160(7 증가), 신한은행 13, 에이비엘생명보험 0(2,712 감소), 우리은행 0(847 감소), 한화생명보험주식회사 70,446(1,725 증가), 현대해상화재보험 17,452(1,452 증가)	133,773	50,593	35,852	148,514	예금 및 보험금 증가

배우자		국민은행 2,691(56 증가), 신한은행 837(795 증가), 현대해상화재보험 2,367(772 증가)	4,272	1,623	0	5,895	예금 및 보험금 증가
모		국민은행 5(102 감소)	107	0	102	5	
장남		국민은행 29(3,461 감소), 새마을금고중앙회 16, 신한라이프생명보험 7,281(3,361 증가), 신한은행 63,711(57,209 증가), 한화손해보험 520(240 증가), 현대해상화재보험 410(132 증가)	14,486	60,942	3,461	71,967	
차남		새마을금고중앙회 13(1 증가), 주식회사 카카오뱅크 466(146 증가), 현대해상화재보험 3,263(1,031 증가)	2,564	1,178	0	3,742	
▶ 채무(소계)			279,874	0	39,477	240,397	
본인	금융채무	국민은행 98,368(4,721 감소)	103,089	0	4,721	98,368	부채상환
장남	금융채무	신한은행 140,000(30,000 감소), 현대캐피탈 2,029(4,756 감소)	176,785	0	34,756	142,029	부채상환
총 계			723,328	114,336	132,978	704,686	증감액: -18,642천원 (가액변동: -133,040천원)

소속	인천광역시 계양구 의회사무국		직위	의원		성명	조덕제
(단위 : 천원)							
본인과의 관계	재산의 종류	소재지 면적 등 권리의 명세	종전가액	변동액		현재가액	변동사유
				증가액 (실거래가격)	감소액 (실거래가격)		
▶ 건물(소계)			5,000	0	0	5,000	
본인	연립주택(전세(임차)권)	인천광역시 계양구 효성동 효성빌라 건물 270.89㎡ 중 62.70㎡	5,000	0	0	5,000	
▶ 부동산에 관한 규정이 준용되는 권리와 자동차·건설기계·선박 및 항공기(소계)			19,170	0	0	19,170	
본인	자동차	2020년식 쏘나타 배기량(1,600cc)	19,170	0	0	19,170	
▶ 예금(소계)			44,704	13,888	4,088	54,504	
본인		DB손해보험(주) 25(25 증가), 국민은행 465(5 감소), 농협중앙회 7(43 감소), 롯데손해보험 13,539(760 증가), 삼성화재해상보험 16,795(2,457 증가), 새마을금고중앙회 19,385(6,142 증가), 신용협동조합중앙회 1,758(464 증가), 신한은행 2,526, 중소기업은행 4	44,704	13,888	4,088	54,504	보험 가입으로 인한 변동 및 예금 소액 변동
▶ 채무(소계)			12,527	0	4,677	7,850	
본인	금융채무	하나캐피탈 7,850(4,677 감소)	12,527	0	4,677	7,850	
총 계			56,347	13,888	-589	70,824	증감액: 14,477천원 (가액변동: 0천원)

소속	인천광역시 계양구 의회사무국		직위	의원		성명	황순남
(단위 : 천원)							
본인과의 관계	재산의 종류	소재지 면적 등 권리의 명세	종전가액	변동액		현재가액	변동사유
				증가액 (실거래가격)	감소액 (실거래가격)		
▶ 부동산에 관한 규정이 준용되는 권리와 자동차·건설기계·선박 및 항공기(소계)			18,460	0	5,730	12,730	
본인	자동차	2016년식 산타페 배기량(1,995cc)	12,960	0	4,680	8,280	차량 감가상각
장녀	자동차	2015년식 SM3 배기량(1,600cc)	5,500	0	1,050	4,450	차량 감가상각
▶ 예금(소계)			63,360	23,060	13,795	72,625	
본인		국민은행 3,711(1,200 증가), 농협중앙회 16,733(5,720 증가), 삼성화재해상보험 33,829(2,710 증가), 새마을금고중앙회 12,565(1,217 증가), 신용협동조합중앙회 493(58 증가)	56,426	21,137	10,232	67,331	예금 저축 및 보험료 납입액 증가
장남		국민은행 4(3 증가), 신용협동조합중앙회 1(2 감소)	4	3	2	5	
장녀		농협은행 660(200 증가), 메리츠화재해상보험(보험) 3,672(1,112 증가), 신한은행 500(2,500 감소), 주식회사 카카오뱅크 312(561 감소), 토스증권(주) 1, 현대해상화재보험 144(108 증가)	6,930	1,920	3,561	5,289	
▶ 증권(소계)			7	0	0	7	
장녀	상장주식	WK켈로그 0.007146주(0.007146주 증가), 스타벅스 0.046506주, 쉘로그 0.028585주	7	0	0	7	주가변동
▶ 채무(소계)			17,304	1,018	9,365	8,957	
본인	금융채무	농협중앙회 0(9,365 감소), 삼성화재해상보험 7,939, 새마을금고중앙회 1,018(1,018 증가)	17,304	1,018	9,365	8,957	부채상환 및 은행대출

▶ 고지거부 및 등록제외사항			-	-	-	-	
부		고지거부	0	0	0	0	독립생계유지
총 계			64,523	22,042	10,160	76,405	증감액: 11,882천원 (가액변동: -5,730천원)



소속	인천광역시 서구 의회사무국		직위	의원		성명	고선회
(단위 : 천원)							
본인과의 관계	재산의 종류	소재지 면적 등 권리의 명세	종전가액	변동액		현재가액	변동사유
				증가액 (실거래가격)	감소액 (실거래가격)		
▶ 토지(소계)			126,950	0	0	126,950	
본인	임야	강원특별자치도 춘천시 서면 서상리 산 111-11번지 5,812.00㎡ 중 1,108.00㎡	56,950	0	0	56,950	
본인	임야	강원특별자치도 춘천시 동산면 군자리 산 143번지 2,645.00㎡ 중 704.00㎡	70,000	0	0	70,000	
▶ 건물(소계)			1,735,000	0	0	1,735,000	
본인	상가	경기도 부천시 중동 우진3차프라자 대지 55.37㎡ 건물 147,900.00㎡	350,000	0	0	350,000	
본인	다세대주택	인천광역시 서구 가좌동 청송빌라(다,라동) 건물 36.40㎡	80,000	0	0	80,000	
배우자	아파트	경기도 용인시기흥구 서천동 예현마을현대홈타운 건물 133.87㎡	635,000	0	0	635,000	
배우자	오피스텔	인천광역시 남동구 구월동 구월아시아드 더블루시티 건물 19.24㎡	100,000	0	0	100,000	
배우자	오피스텔	인천광역시 남동구 구월동 구월아시아드 더블루시티 건물 22.32㎡	100,000	0	0	100,000	
배우자	오피스텔	인천광역시 남동구 구월동 구월아시아드 더블루시티 건물 19.59㎡	100,000	0	0	100,000	
배우자	아파트	인천광역시 서구 가좌동 풍림 건물 84.76㎡	340,000	0	0	340,000	
모	아파트(전세(임차)권)	인천광역시 동구 송현동 솔빛마을주공아파트 건물 56.00㎡	30,000	0	0	30,000	
▶ 부동산에 관한 규정이 준용되는 권리와 자동차·건설기계·선박 및 항공기(소계)			22,000	500	0	22,500	

배우자	자동차	2011년식 액티언스포츠 배기량(1,998cc)	10,000	0	0	10,000	
배우자	자동차	2016년식 그랜저 배기량(2,999cc)	12,000	0	0	12,000	
배우자	자동차	2003년식 닛산 큐브 배기량(1,386cc) 증가	0	500 (500)	0	500	
▶ 예금(소계)			406,584	337,239	279,686	464,137	
본인		(주)KEB하나은행 4(13 감소), 국민은행 267,544(19,210 증가), 농협은행 1, 농협중앙회 1,158(1,522 감소), 메리츠종금증권 404(36 증가), 신용협동조합중앙회 52, 신한은행 6	251,458	247,172	229,461	269,169	예적금 만기
배우자		(주)KEB하나은행 3,773(3,460 증가), DB손해보험(주) 10,275(707 증가), 국민은행 53,923(30,494 증가), 농협은행 544, 라이나생명보험 14,950(1,580 증가), 메리츠종금증권 104(2 증가), 삼성화재해상보험 5,949, 스탠다드차타드은행 19, 신한은행 38, 에이비엘생명보험 0(18,603 감소), 우리은행 20, 중소기업은행 127, 키움증권 2,552(88 증가), 한화생명보험주식회사 1,752, 현대해상화재보험 9,530(621 증가)	85,207	36,952	18,603	103,556	
모		농협중앙회 1,952(705 증가), 신한은행 3	1,250	705	0	1,955	
장남		국민은행 10,798(273 증가), 삼성화재해상보험 158(119 증가), 신한은행 15(1 증가), 주식회사 카카오뱅크 2,099(1,865 감소), 키움증권 817(748 증가)	14,611	12,219	12,943	13,887	
장녀		(주)KEB하나은행 2, 국민은행 3,358(110 증가), 메리츠화재해상보험(보험) 3,201(1,258 증가), 미래에셋증권 10, 우리은행 6,172(5,632 증가), 주식회사 카카오뱅크 7,338(460 감소)	13,541	10,152	3,612	20,081	

차녀		(주)KEB하나은행 59, (주)카카오페이증권 1(1 감소), KB라이프생명보험(KB생명보험) 0(8,173 감소), 국민은행 8,543(1,365 감소), 메리츠화재해상보험(보험) 1,989(395 증가), 신한은행 9(115 감소), 우리은행 422(421 증가), 주식회사 카카오뱅크 32,386(21,865 증가), 토스뱅크(주) 10,862(831 증가), 토스증권(주) 5(5 증가), 한국투자증권 3(8 감소), 현대해상화재보험 1,210(1,117 증가)	40,517	30,039	15,067	55,489	예적금 만기
▶ 증권(소계)			50,424	5,061	4,204	51,281	
본인	상장주식	LG전자 60주, SK증권 30주, 광무 200주, 미래산업 24주(20주 증가), 바른전자 14주, 상보 2,000주, 씨니전자 5,000주, 오성첨단소재 300주, 홍아해운 330주	22,575	1,931	1,429	23,077	주가 변동
배우자	상장주식	SK증권 400주, 대한해운보통주 3,000주, 이트론 300주, 카카오보통주 10주, 특수건설 100주, 파트론 20주, 현대약품보통주 3,000주, 홍아해운보통주 1,531주	24,714	1,838	2,100	24,452	
장남	상장주식	FORDMOTORCO 1주, 사우스웨스턴에너지 1주, 아이디어노믹스 0주(1주 감소), 에스케이하이닉스보통주 0주(9주 감소), 카카오보통주 39주, 현대건설보통주 31주(31주 증가)	2,766	1,130	675	3,221	
차녀	상장주식	대한항공 14주, 삼성전자 1주(1주 증가), 유니티 1.158513주(1.158513주 증가), 카카오뱅크 2주, 코스트코 0.001568주(0.001568주 증가)	369	162	0	531	
▶ 채무(소계)			748,280	20,000	3,515	764,765	
본인	건물임대채무	경기도 부천시 중동 우진3차프라자 임대보증금	20,000	0	0	20,000	
본인	건물임대채무	인천광역시 서구 가좌동 청송빌라(다,라동) 임대보증금	50,000	0	0	50,000	
배우자	금융채무	(주)KEB하나은행 128,000	128,000	0	0	128,000	

배우자	건물임대채무	경기도 용인시기흥구 서천동 예현마을현대홈타운 임대보증금	430,000	0	0	430,000	
배우자	건물임대채무	인천광역시 남동구 구월동 구월아시아드 더블루시티 3건 임대보증금	90,000	0	0	90,000	
장녀	금융채무	국민은행 20,000(20,000 증가), 우리은행 26,765(3,515 감소)	30,280	20,000	3,515	46,765	
총 계			1,592,678	322,800	280,375	1,635,103	증감액: 42,425천원 (가액변동: 293천원)

소속	인천광역시 서구 의회사무국		직위	의원		성명	김남원
(단위 : 천원)							
본인과의 관계	재산의 종류	소재지 면적 등 권리의 명세	종전가액	변동액		현재가액	변동사유
				증가액 (실거래가액)	감소액 (실거래가액)		
▶ 부동산에 관한 규정이 준용되는 권리와 자동차·건설기계·선박 및 항공기(소계)			3,700	0	0	3,700	
본인	자동차	2012년식 올란도 2.0 디젤 배기량(1,998cc)	3,700	0	0	3,700	변동없음.
▶ 예금(소계)			39,062	7,468	7,832	38,698	
본인		(주)KEB하나은행 95(95 증가), DB손해보험(주) 0(43 감소), 국민은행 40, 농협중앙회 9(9 증가), 삼성화재해상보험 337(337 증가), 새마을금고중앙회 835(5,053 감소), 수협중앙회 3, 스탠다드차타드은행 25, 신용협동조합중앙회 1,318(389 감소), 신한은행 3, 현대해상화재보험 7,705(1,090 증가)	14,324	2,072	6,026	10,370	자녀 생활비 등
모		국민은행 3, 농협은행 250(250 증가), 농협중앙회 233(169 증가), 새마을금고중앙회 5,286(3,110 증가), 신한은행 7, 우리은행 1, 현대해상화재보험 14,829(1,837 증가)	15,243	5,366	0	20,609	
장남		국민은행 257(304 감소), 군인공제회 30(1,020 감소), 농협중앙회 7,313(452 감소), 수협중앙회 29, 신한은행 90	9,495	30	1,806	7,719	
▶ 채무(소계)			3,896	0	3,896	0	
모	금융채무	우리카드 0(3,896 감소)	3,896	0	3,896	0	모 채무감소
▶ 고지거부 및 등록제외사항			-	-	-	-	
장녀		고지거부	0	0	0	0	독립생계유지
총 계			38,866	7,468	3,936	42,398	증감액: 3,532천원 (가액변동: 0천원)

소속	인천광역시 서구 의회사무국		직위	의원		성명	김동혁
(단위 : 천원)							
본인과의 관계	재산의 종류	소재지 면적 등 권리의 명세	종전가액	변동액		현재가액	변동사유
				증가액 (실거래가격)	감소액 (실거래가격)		
▶ 건물(소계)			105,000	0	0	105,000	
본인	연립주택	경상북도 경주시 성건동 보우아파트 건물 79.00㎡	105,000	0	0	105,000	
▶ 부동산에 관한 규정이 준용되는 권리와 자동차·건설기계·선박 및 항공기(소계)			8,600	0	1,380	7,220	
본인	자동차	2018년식 기아레이 배기량(998cc)	8,600	0	1,380	7,220	
▶ 예금(소계)			13,343	15,103	7,904	20,542	
본인		DB손해보험(주) 1,314(415 증가), 교보라이프플래닛생명보험 0(4,573 감소), 국민은행 6,990(3,663 증가), 메리츠화재해상보험(보험) 1,659(343 증가), 삼성화재해상보험 277(197 증가), 신한라이프생명보험 631(223 증가), 신한은행 2, 씨티은행 10, 우체국 0(4 감소), 주식회사 카카오뱅크 1,642(1,642 증가), 케이뱅크 4,532(4,532 증가), 한국투자증권 4, 한화손해보험 3,481(761 증가)	13,343	15,103	7,904	20,542	근로소득
▶ 증권(소계)			35,504	11	1	35,514	
본인	상장주식	애플 0.004383주(0.004383주 증가), 엘지헬로비전보통주 1주	4	1	1	4	소액 비상장주식 매입
본인	비상장주식	주식회사힉카우보이 7,100주, 힉카우보이주식회사 100주(100주 증가)	35,500	10	0	35,510	
▶ 채무(소계)			69,802	62,752	69,802	62,752	

본인	금융채무	국민은행 0(63,903 감소), 주식회사 카카오뱅크 0(2,341 감소), 케이뱅크 0(3,558 감소), 한국주택금융공사 62,752(62,752 증가)	69,802	62,752	69,802	62,752	
▶ 지식재산권			-	-	-	-	
본인	특허권	10-2347187	-	-	-	-	
본인	특허권	10-2393246	-	-	-	-	
▶ 합병·합자·유한회사 출자지분(소계)			35,500	10	0	35,510	
본인	출자	주식회사힙카우보이, 출자가액: 35,500천원, 지분비율: 71%, 연간매출액: 0천원(46천원 감소)	35,500	0	0	35,500	
본인	출자	힙카우보이주식회사, 출자가액: 10천원(10천원 증가), 지분비율: 10%(10.0% 증가), 연간매출액: 0천원	0	10	0	10	
▶ 고지거부 및 등록제외사항			-	-	-	-	
부		고지거부	0	0	0	0	독립생계유지
모		고지거부	0	0	0	0	독립생계유지
총 계			128,145	-47,628	-60,517	141,034	증감액: 12,889천원 (가액변동: -1,381천원)

소속	인천광역시 서구 의회사무국		직위	의원		성명	김미연
(단위 : 천원)							
본인과의 관계	재산의 종류	소재지 면적 등 권리의 명세	종전가액	변동액		현재가액	변동사유
				증가액 (실거래가격)	감소액 (실거래가격)		
▶ 건물(소계)			155,000	0	0	155,000	
본인	아파트	인천광역시 서구 가정동 한국아파트 건물 67.10㎡	155,000	0	0	155,000	
▶ 부동산에 관한 규정이 준용되는 권리와 자동차·건설기계·선박 및 항공기(소계)			24,000	30,000	15,870	38,130	
본인	자동차	2012년식 소렌토 배기량(2,000cc)	19,000	0	10,870	8,130	
본인	자동차	2023년식 코란도 배기량(1,497cc) 증가	0	30,000 (30,000)	0	30,000	
배우자	기타	명의는 법인이나 실소유자가 배우자임 감소	0	0	0	0	
배우자	자동차	2011년식 싼타페 배기량(1,995cc) 감소	5,000	0	5,000	0	
▶ 예금(소계)			177,629	30,838	54,505	153,962	



본인	(주)KB손해보험 1,042(986 증가), (주)KEB하나은행 5,015(22,345 감소), DB생명보험(주) 2,214(554 증가), KB라이프생명보험(푸르덴셜생명보험) 11,629(541 증가), SK증권 60(127 감소), 국민은행 1,067(3,743 감소), 농협손해보험 6,915(1,463 증가), 농협중앙회 787, 메리츠화재해상보험(보험) 16,841(1,996 증가), 삼성생명보험 15,642(792 증가), 새마을금고중앙회 공제사업부 6,459(461 증가), 신용협동조합중앙회 60(3 증가), 신한은행 850(1,043 감소), 우리은행 2,961(1,121 증가), 한화손해보험 1,616(1,274 감소), 현대해상화재보험 3,725(1,325 증가)	96,173	12,821	32,111	76,883	급여 생활금
배우자	(주)KB손해보험 189(189 증가), (주)KEB하나은행 8(54 감소), 국민은행 19, 농협중앙회 4(4 감소), 메리츠화재해상보험(보험) 10,216(1,616 증가), 부산은행 47(2 증가), 삼성화재해상보험 3,104(857 증가), 신용협동조합중앙회 82(3 증가), 신한은행 10(13,072 감소), 우리은행 1,203(1,209 감소), 현대해상화재보험 887(372 증가)	27,069	3,601	14,901	15,769	
모	DB손해보험(주) 8,460(540 증가), 교보생명보험 6,432, 국민은행 3,533(730 감소), 농협중앙회 4,250, 삼성생명보험 11,162(1,133 증가), 신용협동조합중앙회 128(73 증가), 신한은행 7,510(582 증가)	39,877	4,146	2,548	41,475	
장남	KB증권 867(128 감소), 국민은행 15,543(7,159 증가), 농협손해보험 238(238 증가), 신용협동조합중앙회 57(3 증가), 우체국 900(900 증가), 주식회사 카카오뱅크 94(94 증가), 하나손해보험(주) 64(64 증가), 한국투자증권 2(51 감소)	9,486	9,370	1,091	17,765	
장녀	농협은행 1,625(800 증가), 농협중앙회 50(1,600 감소), 주식회사 카카오뱅크 395(2,154 감소)	5,024	900	3,854	2,070	
▶ 증권(소계)		8,221	429	8,221	429	

본인	상장주식	삼성전자우 0주(54주 감소), 코오롱인더 0주(25주 감소), 효성첨단소재 0주(5주 감소)	5,422	0	5,422	0	매각처분 주가변동
장남	상장주식	AMD 0주(12주 감소), KG모빌리티 12주(12주 증가), 금양 1주(1주 증가), 대창솔루션 407주(407주 증가), 삼성전자 0주(7주 감소), 화이자 0주(22주 감소)	2,799	390	2,799	390	
장남	비상장주식	주식회사 비바리퍼블리카 10주(10주 증가)	0	39	0	39	
▶ 채무(소계)			183,997	11,032	31,087	163,942	
본인	금융채무	(주)KEB하나은행 15,919(1,425 증가), KB캐피탈 9,607(9,607 증가), 우리은행 55,250(8,040 감소)	77,784	11,032	8,040	80,776	
배우자	금융채무	농협중앙회 60,000, 신한카드 23,166(6,381 감소), 우리은행 0(10,000 감소), 우리카드 0(6,666 감소)	106,213	0	23,047	83,166	
▶ 고지거부 및 등록제외사항			-	-	-	-	
부		고지거부	0	0	0	0	기타
총 계			180,853	50,235	47,509	183,579	증감액: 2,726천원 (가액변동: -10,870천원)

소속	인천광역시 서구 의회사무국		직위	의원		성명	김원진
(단위 : 천원)							
본인과의 관계	재산의 종류	소재지 면적 등 권리의 명세	종전가액	변동액		현재가액	변동사유
				증가액 (실거래가격)	감소액 (실거래가격)		
▶ 건물(소계)			1,240,682	291,682	498,682	1,033,682	
본인	아파트	인천광역시 서구 청라동 대우푸르지오 건물 139.49㎡ 중 69.74㎡	474,500	0	103,500	371,000	
배우자	아파트	인천광역시 서구 청라동 대우푸르지오 건물 139.49㎡ 중 69.74㎡	474,500	0	103,500	371,000	
배우자	상가(분양권)	인천광역시 미추홀구 주안동 미추홀 포레나 대지 0.00㎡ 건물 0.00㎡ (대지 6.92㎡ 감소, 건물 97.48㎡ 감소)	291,682	0	291,682	0	분양권의 소유권 전환
배우자	상가	인천광역시 미추홀구 주안동 재정비촉진지구내도시개발1구역 포레나 미추홀 대지 7.10㎡ 건물 39.09㎡ (대지 7.10㎡ 증가, 건물 39.09㎡ 증가)	0	291,682 (291,682)	0	291,682	
▶ 부동산에 관한 규정이 준용되는 권리와 자동차·건설기계·선박 및 항공기(소계)			33,740	0	2,680	31,060	
배우자	자동차	2017년식 올뉴 K7 2.4(하이브리드) 배기량(2,359cc)	15,630	0	2,100	13,530	
배우자	자동차	2018년식 MINI Cooper D Countryman 배기량(1,995cc)	18,110	0	580	17,530	
▶ 예금(소계)			117,336	64,662	13,737	168,261	
본인		(주)KB손해보험 36,683(2,291 증가), (주)KEB하나은행 62,156(37,488 증가), 농협중앙회 8, 상호저축은행중앙회 1, 새마을금고중앙회 100(100 증가), 신한은행 8, 케이디비생명보험 11,767(295 증가)	70,549	53,846	13,672	110,723	기존 적금 만기 금액 및 급여 저축으로 인한 예금액 증가

배우자		(주)KEB하나은행 21(2 감소), IBK연금보험주식회사 14,250(3,000 증가), 교보생명보험 6,201(6,200 증가), 농협손해보험 700(700 증가), 농협은행 0(62 감소), 농협중앙회 353(353 증가), 메리츠화재해상보험(보험) 2,706(457 증가), 삼성생명보험 32,838, 수협은행 13, 케이뱅크 7(1 증가), 토스뱅크(주) 36(36 증가), 토스증권(주) 1(1 감소), 한화손해보험 392(69 증가)	46,767	10,816	65	57,518	기존 적금 만기 금액 및 급여 저축으로 인한 예금액 증가
차녀		우리은행 20	20	0	0	20	
▶ 증권(소계)			39	2,835	0	2,874	
본인	비상장주식	교보생명보험(주) 50주(50주 증가)	0	2,762	0	2,762	우리사주 보유분 신고
배우자	상장주식	엘지헬로비전보통주 5주(5주 증가), 중소기업은행보통주 8주(4주 증가)	39	73	0	112	
▶ 채무(소계)			255,603	0	62,523	193,080	
배우자	금융채무	농협중앙회 193,000, 우리은행 80(705 감소), 한화생명보험주식회사 0(61,818 감소)	255,603	0	62,523	193,080	한화생명 채무 전액 변제
▶ 가상자산(소계)			0	3,475	0	3,475	

배우자	도지코인 1,122.869878개(1,122.869878개 증가), 리플 583.0629325개(583.0629325개 증가), 보바토큰 11.97674302개(11.97674302개 증가), 비트코인 0.01026593개(0.01026593개 증가), 솔로제닉 2.59827129개(2.59827129개 증가), 스택스 353.0405455개(353.0405455개 증가), 싸이클롭 140.1783개(140.1783개 증가), 아로와나토큰 0.00326804개(0.00326804개 증가), 알고랜드 82.43137067개(82.43137067개 증가), 엑스코어 1.73123003개(1.73123003개 증가), 엑시인피니티 3.89324835개(3.89324835개 증가), 이더리움 0.44722688개(0.44722688개 증가), 이더리움페어 0.38007913개(0.38007913개 증가), 이더리움피오더블유 0.38007913개(0.38007913개 증가), 클레이튼 137.6358개(137.6358개 증가), 플로우 40개(40개 증가), 히포크랏 368.1756468개(368.1756468개 증가)	0	3,475	0	3,475	가상자산 신고
총 계		1,136,194	362,654	452,576	1,046,272	증감액: -89,922천원 (가액변동: -209,680천원)

소속	인천광역시 서구 의회사무국		직위	의원		성명	김춘수
(단위 : 천원)							
본인과의 관계	재산의 종류	소재지 면적 등 권리의 명세	종전가액	변동액		현재가액	변동사유
				증가액 (실거래가격)	감소액 (실거래가격)		
▶ 토지(소계)			163,170	0	0	163,170	
본인	도로	경기도 김포시 대곶면 대벽리 212-12번지 510.00㎡ 중 51.00㎡	6,467	0	0	6,467	가액변동없음(공시지가 반영)
본인	전	경기도 김포시 대곶면 대벽리 214번지 450.00㎡	83,520	0	0	83,520	가액변동없음(공시지가 반영)
본인	도로	경기도 김포시 대곶면 대벽리 215-2번지 49.00㎡ 중 3.06㎡	388	0	0	388	가액변동없음(공시지가 반영)
본인	도로	경기도 김포시 대곶면 대벽리 215-3번지 134.00㎡ 중 8.37㎡	1,061	0	0	1,061	가액변동없음(공시지가 반영)
본인	도로	경기도 김포시 대곶면 대벽리 216-1번지 69.00㎡ 중 5.30㎡	672	0	0	672	가액변동없음(공시지가 반영)
본인	도로	경기도 김포시 대곶면 대벽리 217-1번지 78.00㎡ 중 6.00㎡	761	0	0	761	가액변동없음(공시지가 반영)
본인	도로	경기도 김포시 대곶면 대벽리 218-3번지 7.00㎡	888	0	0	888	가액변동없음(공시지가 반영)
본인	도로	경기도 김포시 대곶면 대벽리 218-4번지 179.00㎡ 중 11.93㎡	1,513	0	0	1,513	가액변동없음(공시지가 반영)
본인	도로	경기도 김포시 대곶면 대벽리 219-4번지 208.00㎡ 중 10.94㎡	1,387	0	0	1,387	가액변동없음(공시지가 반영)
본인	도로	경기도 김포시 대곶면 대벽리 219-5번지 19.00㎡ 중 9.50㎡	1,205	0	0	1,205	가액변동없음(공시지가 반영)
본인	도로	경기도 김포시 대곶면 대벽리 219-6번지 155.00㎡ 중 9.11㎡	1,155	0	0	1,155	가액변동없음(공시지가 반영)

본인	도로	경기도 김포시 대곶면 대벽리 220-3번지 63.00㎡ 중 3.93㎡	498	0	0	498	가액변동없음(공시지가 반영)
본인	도로	경기도 김포시 대곶면 대벽리 224-2번지 132.00㎡ 중 7.33㎡	929	0	0	929	가액변동없음(공시지가 반영)
본인	답	경상북도 봉화군 물야면 북지리 30번지 3,256.00㎡	40,700	0	0	40,700	가액변동없음(공시지가 반영)
본인	전	경상북도 봉화군 물야면 북지리 31-12번지 375.00㎡	4,725	0	0	4,725	가액변동없음(공시지가 반영)
본인	임야	전라남도 장성군 동화면 용정리 산 14-1번지 1,878.00㎡ 중 939.00㎡	7,315	0	0	7,315	가액변동없음(공시지가 반영)
배우자	대지	경상북도 봉화군 물야면 북지리 31-1번지 370.00㎡	9,546	0	0	9,546	가액변동없음(공시지가 반영)
배우자	전	경상북도 봉화군 물야면 북지리 31-4번지 40.00㎡	440	0	0	440	가액변동없음(공시지가 반영)
▶ 건물(소계)			1,519,316	300,000	470,000	1,349,316	
본인	공장	경기도 김포시 대곶면 대벽리 대지 458.00㎡ 건물 91.12㎡	399,840	0	0	399,840	가액변동없음(공시지가 반영)
본인	공장	경기도 김포시 대곶면 대벽리 대지 423.00㎡ 건물 58.24㎡	352,876	0	0	352,876	가액변동없음(공시지가 반영)
배우자	아파트	인천광역시 서구 왕길동 검단이편한세상 건물 84.91㎡	283,000	0	0	283,000	가액변동없음(공시지가 반영)
배우자	아파트	인천광역시 서구 마전동 검단힐스테이트2차 건물 0.00㎡ (건물 123.16㎡ 감소)	470,000	0	470,000 (300,000)	0	소유권상실
배우자	단독주택	경상북도 봉화군 물야면 북지리 대지 370.00㎡ 건물 53.68㎡	13,600	0	0	13,600	가액변동없음(공시지가 반영)
장남	아파트	인천광역시 서구 마전동 인천검단힐스테이트2차 건물 123.16㎡ (건물 123.16㎡ 증가)	0	300,000 (300,000)	0	300,000	신규매입
▶ 부동산에 관한 규정이 준용되는 권리와 자동차·건설기계·선박 및 항공기(소계)			59,570	0	36,000	23,570	
본인	자동차	2010년식 에쿠스 배기량(3,778cc)	10,290	0	1,380	8,910	변동사항 있음

본인	자동차	2014년식 포터2 배기량(2,497cc)	4,070	0	580	3,490	변동사항 있음
본인	자동차	2017년식 투싼 배기량(1,995cc)	13,010	0	1,840	11,170	변동사항 있음
본인	자동차	2022년식 토레스 배기량(1,497cc) 감소	32,200	0	32,200 (27,050)	0	소유권상실
▶ 예금(소계)			668,646	2,503	439,144	232,005	
본인		NH투자증권 0(92 감소), SK증권 0(67 감소), 국민은행 0(19,532 감소), 농협중앙회 0(2 감소), 삼성화재해상보험 0(3,382 감소), 새마을금고중앙회 0(1,861 감소), 신용협동조합중앙회 0(52 감소), 신한금융투자(주) 0(74 감소), 신한은행 0(147 감소), 우리은행 0(7 감소), 우체국 3,684, 중소기업은행 0(3,029 감소)	31,929	0	28,245	3,684	잔액변동 통장해지 보험해지
배우자		국민은행 1,138(1,766 감소), 농협은행 1,560, 농협중앙회 9,897(61,622 감소), 미래에셋증권 0(2 감소), 삼성생명보험 0(3,648 감소), 우체국 10,965(697 감소), 중소기업은행 0(1,774 감소)	93,069	743	70,252	23,560	
모		전북은행 1,046(560 증가)	486	560	0	1,046	
장남		농협중앙회 200,057(312,979 감소), 중소기업은행 3,658(26,468 감소)	543,162	1,200	340,647	203,715	
▶ 채무(소계)			1,176,034	640,257	945,229	871,062	
본인	금융채무	(주)KEB하나은행 677,419(588,812 증가), 국민은행 0(408,270 감소), 농협중앙회 49,762(6,245 증가), 전북은행 0(14,945 감소), 중소기업은행 0(181,881 감소)	737,220	640,257	650,296	727,181	신규금융채무발생 및 일부상환
배우자	금융채무	국민은행 143,881(4,933 감소)	148,814	0	4,933	143,881	일부상환



배우자	건물임대채무	인천광역시 서구 마전동 검단힐스테이트2차 임대보증금 감소	290,000	0	290,000	0	전액상환
▶ 고지거부 및 등록제외사항			-	-	-	-	
차녀		고지거부	0	0	0	0	독립생계유지
총 계			1,234,668	-337,754	-85	896,999	증감액: -337,669천원 (가액변동: -3,800천원)

소속	인천광역시 서구 의회사무국		직위	의원		성명	김학엽
(단위 : 천원)							
본인과의 관계	재산의 종류	소재지 면적 등 권리의 명세	종전가액	변동액		현재가액	변동사유
				증가액 (실거래가격)	감소액 (실거래가격)		
▶ 토지(소계)			793,000	0	0	793,000	
본인	임야	경기도 가평군 설악면 묵안리 414-10번지 476.00㎡	75,000	0	0	75,000	
본인	대지	인천광역시 서구 마전동 1168-1번지 339.30㎡	718,000	0	0	718,000	
본인	도로	경기도 가평군 설악면 묵안리 414-12번지 209.00㎡ 중 40.06㎡	0	0	0	0	
본인	도로	경기도 가평군 설악면 묵안리 414-14번지 155.00㎡ 중 37.58㎡	0	0	0	0	
▶ 건물(소계)			2,895,281	706,340	333,954	3,267,667	
본인	아파트	인천광역시 서구 불로동 삼보해피하임 건물 114.11㎡	323,000	0	0	323,000	
본인	아파트(분양권)	기타(국외 등) 인천광역시 서구 백석동 검암역로열파크씨티푸르지오2단지아파트 건물 0.00㎡ (건물 101.95㎡ 감소)	333,954	0	333,954	0	
본인	자동차관련시설	인천광역시 서구 검암동 대지 371.20㎡ 건물 258.75㎡	1,118,570	0	0	1,118,570	
본인	자동차관련시설	인천광역시 서구 검암동 대지 348.60㎡ 건물 257.35㎡	1,119,757	0	0	1,119,757	
본인	아파트	기타(국외 등) 인천광역시 서구 백석동 검암역로열파크씨티푸르지오2단지아파트 건물 101.95㎡ (건물 101.95㎡ 증가)	0	706,340 (706,340)	0	706,340	
▶ 부동산에 관한 규정이 준용되는 권리와 자동차·건설기계·선박 및 항공기(소계)			45,606	1,779	9,876	37,509	

본인	자동차	2008년식 베라크루즈 배기량(2,959cc) 감소	5,680	0	5,680 (4,000)	0	
본인	자동차	2002년식 아반떼XD 배기량(1,495cc)	850	0	0	850	
본인	자동차	2019년식 펠리세이드 배기량(3,778cc)	26,610	0	2,820	23,790	
본인	자동차	2019년식 179더4009 배기량(1,598cc)	136	0	26	110	
본인	자동차	2020년식 그랜저 배기량(2,999cc) 증가	0	1,779 (1,779)	0	1,779	
배우자	자동차	2019년식 179더4009 배기량(1,598cc)	12,330	0	1,350	10,980	
▶ 현금(소계)			15,000	0	0	15,000	
본인		현금	15,000	0	0	15,000	
▶ 예금(소계)			414,091	71,971	132,391	353,671	
본인		(주)KB손해보험 3,400(1,200 증가), (주)KEB하나은행 28,512(6,064 감소), DB생명보험(주) 14,231(6,099 증가), DB손해보험(주) 18,223(6,511 증가), KB증권 0(6 감소), NH투자증권 0(6 감소), 국민은행 27,216(17,529 증가), 농협은행 22,902(28,576 감소), 농협중앙회 12,508(63,949 감소), 미래에셋증권 0(104 감소), 삼성생명보험 12,107(1,399 증가), 삼성화재해상보험 13,180(1,320 증가), 새마을금고중앙회 0(421 감소), 신한라이프생명보험 17,964(1,585 증가), 신한은행 50(50 증가), 우리은행 2,350(11,192 감소), 한화생명보험주식회사 33,952(1,687 증가)	279,533	42,225	115,163	206,595	예금변동

배우자		(주)KEB하나은행 32, AIA생명보험주식회사 1,253(523 증가), DB손해보험(주) 283(8,556 감소), 교보생명보험 2,963(466 증가), 국민은행 13(5 감소), 대신증권 0(5 감소), 동양생명보험 55,571(2,131 증가), 라이나생명보험 1,321(776 감소), 메리츠화재해상보험(보험) 920(193 증가), 미래에셋증권 0(5 감소), 새마을금고중앙회 91(2,875 감소), 새마을금고중앙회 공제사업부 1,817(369 증가), 신용협동조합중앙회 126(5 증가), 신한은행 0(32 감소), 우리은행 0(1 감소), 우체국 13,835(2,146 증가), 중소기업은행 5,024(3,361 감소), 케이디비생명보험 14,710(564 증가), 하나증권 0(21 감소), 한화손해보험 2,280(480 증가), 흥국화재해상보험(주) 5,915(686 증가)	114,228	9,154	17,228	106,154	예금변동
모		농협중앙회 20,000(20,000 증가), 새마을금고중앙회 20,911(592 증가), 스탠다드차타드은행 11	20,330	20,592	0	40,922	
▶ 채무(소계)			1,989,150	630,000	439,150	2,180,000	
본인	금융채무	국민은행 1,100,000, 농협은행 450,000(110,000 감소), 농협중앙회 450,000(450,000 증가), 우리은행 0(329,150 감소)	1,989,150	450,000	439,150	2,000,000	
본인	건물임대채무	인천광역시 서구 불로동 삼보해피하임 임대보증금 증가	0	180,000	0	180,000	
▶ 고지거부 및 등록제외사항			-	-	-	-	
장남		고지거부	0	0	0	0	독립생계유지
차남		고지거부	0	0	0	0	독립생계유지
총 계			2,173,828	150,090	37,071	2,286,847	증감액: 113,019천원 (가액변동: -4,196천원)

소속	인천광역시 서구 의회사무국		직위	의원		성명	박용갑
(단위 : 천원)							
본인과의 관계	재산의 종류	소재지 면적 등 권리의 명세	종전가액	변동액		현재가액	변동사유
				증가액 (실거래가격)	감소액 (실거래가격)		
▶ 토지(소계)			4,775,942	0	0	4,775,942	
본인	임야	경기도 김포시 하성면 시암리 산 21-3번지 2,777.00㎡ 중 926.00㎡	30,188	0	0	30,188	
본인	대지	인천광역시 서구 당하동 1115-7번지 1,211.30㎡	3,706,578	0	0	3,706,578	
본인	대지	인천광역시 서구 당하동 1115-11번지 23.00㎡	70,380	0	0	70,380	
배우자	대지	인천광역시 서구 당하동 1115-12번지 4.80㎡	14,688	0	0	14,688	
배우자	대지	인천광역시 서구 당하동 1115-9번지 311.80㎡	954,108	0	0	954,108	
▶ 건물(소계)			2,878,584	260,000	213,809	2,924,775	
본인	근린생활시설	인천광역시 서구 당하동 대지 1,234.30㎡ 건물 2,739.98㎡ 중 2,191.98㎡	2,302,867	0	171,047	2,131,820	
배우자	근린생활시설	인천광역시 서구 당하동 대지 316.60㎡ 건물 2,739.98㎡ 중 548.00㎡	575,717	0	42,762	532,955	
장남	아파트(전세(임차)권)	기타(국외 등) 인천광역시 서구 한들로 73 검암역로열파크씨티푸르지오2단지 건물 59.86㎡ 중 29.89㎡ (건물 총면적 59.86㎡ 증가, 지분면적 29.89㎡ 증가)	0	130,000	0	130,000	
차남	아파트(전세(임차)권)	기타(국외 등) 인천광역시 서구 한들로 73 검암역로열파크씨티푸르지오2단지 건물 59.86㎡ 중 29.89㎡ (건물 총면적 59.86㎡ 증가, 지분면적 29.89㎡ 증가)	0	130,000	0	130,000	

▶ 부동산에 관한 규정이 준용되는 권리와 자동차·건설기계·선박 및 항공기(소계)			82,260	0	7,710	74,550	
본인	자동차	2020년식 제네시스80 배기량(3,000cc)	45,270	0	0	45,270	
배우자	자동차	2015년식 그랜저HG 배기량(2,199cc)	11,540	0	1,910	9,630	
차남	자동차	2022년식 아반테 배기량(1,598cc)	25,450	0	5,800	19,650	
▶ 예금(소계)			240,355	229,727	18,321	451,761	
본인		(주)KEB하나은행 360(345 증가), DB생명보험(주) 4,424(2,528 증가), 농협생명보험 22,524, 농협손해보험 1,290(360 증가), 농협은행 148,993(110,361 증가), 농협중앙회 31,869(7,969 증가), 메트라이프생명보험 4,358, 삼성생명보험 57,621(1,818 증가), 삼성화재해상보험 19,791(1,951 증가), 스탠다드차타드은행 381(7 증가), 신용협동조합중앙회 8,501(1,001 증가), 에이스아메리칸화재해상보험 633(317 증가), 우체국 0(51 감소), 한화생명보험주식회사 4,684	178,823	126,657	51	305,429	증여(증여자:부친 / 수여자:장남, 차남, 배우자) 임대수익 대출상환 급여 보험료
배우자		농협은행 3,100(1,200 증가), 농협중앙회 19,620(14,513 감소), 스탠다드차타드은행 2(2 감소), 신용협동조합중앙회 1,026(26 증가), 신용협동조합중앙회 신용공제사업부 10,000	47,037	1,227	14,516	33,748	
장남		국민은행 1, 농협은행 3,700(1,200 증가), 농협중앙회 39,970(37,487 증가), 삼성화재해상보험 1,140(360 증가), 신용협동조합중앙회 50, 신용협동조합중앙회 신용공제사업부 207(207 증가), 중소기업은행 1	5,815	39,254	0	45,069	

차남		국민은행 2(100 감소), 농협은행 4,300(1,199 증가), 농협중앙회 183(247 감소), 삼성화재해상보험 1,110(360 증가), 신용협동조합중앙회 14,843(10,974 증가), 주식회사 카카오뱅크 20(406 감소), 키움증권 8(6 증가), 토스뱅크(주) 47,049(47,049 증가)	8,680	62,589	3,754	67,515	증여(증여자:부친 / 수여자:장남,차남,배우자) 임대수익 대출상환 급여 보험료
▶ 증권(소계)			10,863	0	10,863	0	
차남	상장주식	명신산업보통주 0주(243주 감소), 솔루스첨단소재보통주 0주(60주 감소), 앰플러스 0주(240주 감소), 코스모신소재보통주 0주(63주 감소)	10,863	0	10,863	0	주식매도
▶ 채무(소계)			3,979,747	0	27,615	3,952,132	
본인		사인간채무	150,000	0	0	150,000	
본인	금융채무	농협은행 1,300,000, 삼성카드 0(8,649 감소)	1,308,649	0	8,649	1,300,000	
본인	건물임대채무	인천광역시 서구 당하동 임대보증금	2,000,000	0	0	2,000,000	
배우자		사인간채무 감소	16,500	0	16,500	0	
배우자	건물임대채무	인천광역시 서구 당하동 임대보증금	500,000	0	0	500,000	
차남	금융채무	현대캐피탈 2,132(2,466 감소)	4,598	0	2,466	2,132	
▶ 고지거부 및 등록제외사항			-	-	-	-	
부		고지거부	0	0	0	0	독립생계유지
총 계			4,008,257	489,727	223,088	4,274,896	증감액: 266,639천원 (가액변동: -221,519천원)

소속	인천광역시 서구 의회사무국		직위	의원		성명	백슬기
(단위 : 천원)							
본인과의 관계	재산의 종류	소재지 면적 등 권리의 명세	종전가액	변동액		현재가액	변동사유
				증가액 (실거래가격)	감소액 (실거래가격)		
▶ 건물(소계)			253,460	437,574	253,460	437,574	
본인	아파트(분양권)	기타(국외 등) 인천시 서구 백석동 검암역로알파크시티푸르지오 건물 0.00㎡ (건물 59.85㎡ 감소)	248,460	0	248,460	0	소유권 전환
본인	다가구주택(전세(임차)권)	인천광역시 서구 검암동 성환맨션 대지 0.00㎡ 건물 0.00㎡ (대지 246.90㎡ 감소, 건물 30.00㎡ 감소)	5,000	0	5,000	0	부동산 월세 계약 종료
본인	아파트	인천광역시 서구 백석동 검암역로열파크씨티푸르지오1단지 건물 59.85㎡ (건물 59.85㎡ 증가)	0	437,574 (437,574)	0	437,574	매입
▶ 부동산에 관한 규정이 준용되는 권리와 자동차·건설기계·선박 및 항공기(소계)			14,290	0	1,310	12,980	
본인	자동차	2019년식 코나(KONA) 배기량(1,591cc)	14,290	0	1,310	12,980	가액변동
▶ 예금(소계)			26,394	29,330	2,149	53,575	
본인		(주)KEB하나은행 18,607(18,595 증가), 라이나생명보험 2,342(290 증가), 삼성화재해상보험 3,969(882 증가), 새마을금고중앙회 11,415(1,052 감소), 신한은행 4, 우리은행 14,665(8,208 증가), 우체국 2,471(283 증가), 주식회사 카카오뱅크 21(25 감소), 중소기업은행 81	26,394	29,330	2,149	53,575	부동산 월세 보증금 반환 및 근로소득 저축 등
▶ 채무(소계)			207,050	431,249	207,050	431,249	
본인	금융채무	(주)KEB하나은행 431,249(224,199 증가)	207,050	431,249	207,050	431,249	아파트 매입으로 인한 금융 대출
▶ 고지거부 및 등록제외사항			-	-	-	-	



부		고지거부	0	0	0	0	독립생계유지
모		고지거부	0	0	0	0	독립생계유지
총 계			87,094	35,655	49,869	72,880	증감액: -14,214천원 (가액변동: -1,310천원)

소속	인천광역시 서구 의회사무국		직위	의원		성명	서지영
(단위 : 천원)							
본인과의 관계	재산의 종류	소재지 면적 등 권리의 명세	종전가액	변동액		현재가액	변동사유
				증가액 (실거래가격)	감소액 (실거래가격)		
▶ 건물(소계)			450,000	330,000	450,000	330,000	
본인	아파트(전세(임차)권)	인천광역시 서구 청라동 청라센트럴에일린의뜰 건물 0.00㎡ (건물 84.98㎡ 감소)	450,000	0	450,000	0	이사
본인	아파트(전세(임차)권)	인천광역시 서구 가정동 루원시티프라디움 건물 84.99㎡ (건물 84.99㎡ 증가)	0	330,000	0	330,000	이사
▶ 부동산에 관한 규정이 준용되는 권리와 자동차·건설기계·선박 및 항공기(소계)			10,220	0	1,420	8,800	
배우자	자동차	2015년식 코란도C 배기량(1,998cc)	7,630	0	1,150	6,480	가액변동
배우자	자동차	2011년식 올뉴모닝 배기량(998cc)	2,590	0	270	2,320	가액변동
▶ 예금(소계)			77,330	122,534	12,384	187,480	
본인		(주)KEB하나은행 2,564(5,936 감소), 메리츠화재해상보험(보험) 11,042(720 증가), 상호저축은행중앙회 50,164(50,164 증가), 새마을금고중앙회 101(101 증가), 신한은행 223(1,377 감소), 우리은행 6, 우체국 4(188 감소), 주식회사 카카오뱅크 0(2,004 감소), 중소기업은행 6,442(6,421 증가), 케이뱅크 3,105(3,105 증가), 현대해상화재보험 5,578(642 증가), 흥국생명보험 19,800(1,200 증가), 흥국화재해상보험(주) 7,379(705 증가)	52,855	63,345	9,792	106,408	전세 보증금 감소로 예금 보유량 증가 건설당 계약 파기로 일부 금액 환불 진행중 예적금 만기 및 보험료 추가 납입

배우자		국민은행 5, 상호저축은행중앙회 49,101(49,101 증가), 신한은행 1(2,592 감소), 우리은행 19, 중소기업은행 6,858(4,955 증가), 케이뱅크 3,001(3,001 증가), 한화생명보험주식회사 20,117(1,812 증가)	22,825	58,869	2,592	79,102	전세 보증금 감소로 예금 보유량 증가 컨설팅 계약 파기로 일부 금액 환불 진행중 예적금 만기 및 보험료 추가 납입
장남		중소기업은행 1,220(180 증가)	1,040	180	0	1,220	
차남		중소기업은행 750(140 증가)	610	140	0	750	
▶ 채무(소계)			300,000	250,000	300,000	250,000	
본인	금융채무	신한은행 250,000(50,000 감소)	300,000	250,000	300,000	250,000	이사
▶ 고지거부 및 등록제외사항			-	-	-	-	
모		고지거부	1,181,904	0	1,181,904	0	타인부양
총 계			1,419,454	202,534	1,345,708	276,280	증감액: -1,143,174천원 (가액변동: -1,420천원)

소속	인천광역시 서구 의회사무국		직위	의원		성명	송승환
(단위 : 천원)							
본인과의 관계	재산의 종류	소재지 면적 등 권리의 명세	종전가액	변동액		현재가액	변동사유
				증가액 (실거래가격)	감소액 (실거래가격)		
▶ 토지(소계)			34,076	0	0	34,076	
모	전	인천광역시 강화군 불은면 신현리 515-7번지 323.00㎡	34,076	0	0	34,076	
▶ 건물(소계)			491,700	0	0	491,700	
본인	아파트	인천광역시 서구 당하동 검단신안인스빌어반퍼스트 건물 84.00㎡	413,200	0	0	413,200	
모	다세대주택	인천광역시 서구 연희동 세진탑스빌(1동) 건물 51.54㎡	78,500	0	0	78,500	
▶ 부동산에 관한 규정이 준용되는 권리와 자동차·건설기계·선박 및 항공기(소계)			65,050	44,190	14,003	95,237	
본인	자동차	2019년식 미니컨트리맨 배기량(1,600cc)	2,970	15,430	0	18,400	
본인	자동차	2022년식 볼트 EUV 배기량(0cc)	35,000	0	7,000	28,000	
본인	자동차	2021년식 아이오닉5 배기량(0cc) 증가	0	22,810 (22,000)	0	22,810	
배우자	자동차	2019년식 미니컨트리맨 배기량(1,600cc)	30	0	3	27	
모	자동차	2015년식 티볼리 배기량(1,597cc)	1,050	5,950	0	7,000	
모	자동차	2019년식 니로 하이브리드 배기량(1,580cc)	26,000	0	7,000	19,000	
▶ 예금(소계)			349,943	168,838	103,924	414,857	

본인	(주)KB손해보험 5,927(815 증가), (주)KEB하나은행 1, AIA생명보험주식회사 902(149 증가), 국민은행 7,006(92 감소), 농협은행 19, 디지비생명보험(주) 8,295(1,593 증가), 부산은행 0(760 감소), 삼성화재해상보험 1,040(240 증가), 스탠다드차타드은행 0(7 감소), 신한라이프생명보험 8,448(807 증가), 신한은행 9(528 감소), 에이스아메리칸화재해상보험 1,942(203 증가), 이베스트투자증권 94, 주식회사 카카오뱅크 383(182 증가), 중소기업은행 53(233 감소), 토스뱅크(주) 0(40 감소), 토스증권(주) 1, 현대해상화재보험 4,368(336 증가)	35,823	4,526	1,861	38,488	보험 납입 및 예/적금 납입
배우자	(주)KB손해보험 17,683(3,403 증가), 국민은행 842(898 감소), 농협은행 981(1,628 감소), 동양생명보험 8,650(1,281 증가), 롯데손해보험 180(120 증가), 메리츠화재해상보험(보험) 10,287(1,165 증가), 미래에셋생명보험 5,649(323 증가), 미래에셋증권 510(510 증가), 삼성증권 28(78 감소), 수협은행 4,813(4,713 증가), 유안타증권 18(9 증가), 주식회사 카카오뱅크 24(32 감소), 케이뱅크 5,701(3,601 증가), 토스뱅크(주) 0(9,340 감소), 토스증권(주) 2(1 증가), 하나손해보험(주) 850(120 증가), 한국교직원공제회 16,830(3,178 증가), 한화생명보험주식회사 46,147(4,785 증가), 현대해상화재보험 8,986(1,008 증가), 흥국생명보험 2,943(327 증가)	118,556	24,784	12,216	131,124	

모		(주)KB손해보험 18,176(3,936 증가), (주)KEB하나은행 87(65 증가), AIA생명보험주식회사 9,218(662 증가), 교보생명보험 6,267, 국민은행 90,695(10,165 증가), 농협중앙회 20,148(18,664 증가), 롯데손해보험 16,748(1,290 증가), 미래에셋생명보험 10,432(604 증가), 삼성화재해상보험 13,878(642 증가), 새마을금고중앙회 50,249(17,624 증가), 스탠다드차타드은행 784(52 증가), 신한은행 2,347(149 증가), 중소기업은행 17, 한화손해보험 6,199(828 증가)	190,564	139,528	84,847	245,245	보험 납입 및 예/적금 납입
장녀		수협은행 0(5,000 감소)	5,000	0	5,000	0	
▶ 증권(소계)			15,924	4,279	5,055	15,148	
본인	상장주식	신일전자보통주 1주, 애플 0.001324주(0.001324주 증가)	2	0	0	2	소유주식 평가액 변경
배우자	상장주식	SK케미칼 81주, 삼성전자 0주(30주 감소), 서울식품 4,204주(2,504주 증가), 아모레퍼시픽 33주, 에이스토리 163주(163주 증가), 와이지엔터테인먼트 0주(66주 감소), 중소기업은행보통주 0주(1주 감소), 카카오게임즈 50주(50주 증가), 한화손해보험보통주 1주, 현대제철보통주 11주, 헤인 35주	15,922	4,279	5,055	15,146	
▶ 채무(소계)			371,791	54,861	17,507	409,145	
본인	금융채무	디지털생명보험(주) 450, 롯데카드 17,583(5,329 감소), 부산은행 295,680(2,971 감소), 신한라이프생명보험 1,100, 신한은행 3,047(4,064 감소), 케이뱅크 64,031(54,861 증가)	339,394	54,861	12,364	381,891	
모	금융채무	스탠다드차타드은행 23,519(817 감소), 전북은행 3,735(4,326 감소)	32,397	0	5,143	27,254	
▶ 가상자산(소계)			0	40	0	40	
본인		비트코인 0.00071952개(0.00071952개 증가)	0	40	0	40	신규등록
총 계			584,902	162,486	105,475	641,913	증감액: 57,011천원 (가액변동: 7,198천원)

소속	인천광역시 서구 의회사무국		직위	의원		성명	송이
(단위 : 천원)							
본인과의 관계	재산의 종류	소재지 면적 등 권리의 명세	종전가액	변동액		현재가액	변동사유
				증가액 (실거래가격)	감소액 (실거래가격)		
▶ 건물(소계)			858,000	150,000	474,000	534,000	
본인	아파트	인천광역시 서구 가정동 한신그랜드힐 건물 0.00㎡ (건물 72.60㎡ 감소)	259,000	0	259,000 (280,000)	0	매도
배우자	아파트	경기도 파주시 동패동 운정신도시아이파크 건물 84.91㎡	599,000	0	215,000	384,000	공시지가 변동
배우자	연립주택(전세(임차)권)	인천광역시 서구 청라동 청라푸르지오라피아노 2단지 대지 25,205.00㎡ 중 198.00㎡ 건물 84.98㎡ (대지 지분면적 198.00㎡ 증가, 건물 84.98㎡ 증가)	0	150,000	0	150,000	임대
▶ 부동산에 관한 규정이 준용되는 권리와 자동차·건설기계·선박 및 항공기(소계)			7,306	0	931	6,375	
본인	자동차	2012년식 i40 배기량(1,685cc)	74	0	10	64	공시지가 변동
배우자	자동차	2012년식 i40 배기량(1,685cc)	7,232	0	921	6,311	공시지가 변동
▶ 예금(소계)			98,816	83,556	20,543	161,829	
본인		국민은행 2, 농협은행 4,160(3,300 증가), 신한은행 3, 우리은행 720(410 증가), 주식회사 카카오뱅크 1,010(710 증가), 키움증권 68(48 증가)	1,495	4,468	0	5,963	임차인 보증금
배우자		NH투자증권 4, SBI저축은행 0(20,147 감소), 국민은행 9,200(1,200 증가), 농협은행 582(582 증가), 미래에셋증권 24,112(3,802 증가), 유안타증권 2(1 증가), 토스증권(주) 271(396 감소), 한국산업은행 121,695(73,503 증가)	97,321	79,088	20,543	155,866	

▶ 증권(소계)			43,735	16,426	0	60,161	
본인	상장주식	NAVER보통주 3주, 대한항공보통주 71주, 카카오보통주 15주	2,957	225	0	3,182	투자
배우자	상장주식	마이크로소프트 1주, 삼성전자보통주 566주, 우리금융지주보통주 632주, 테슬라 12.006623주(0.001298주 증가)	40,778	16,201	0	56,979	
▶ 채무(소계)			610,492	220,000	215,074	615,418	
본인	금융채무	우리은행 0(204,610 감소)	204,610	0	204,610	0	대출 상환
배우자	금융채무	농협은행 120,000(120,000 증가), 우리은행 395,418(10,464 감소)	405,882	120,000	10,464	515,418	보증금 대출, 대출상환
배우자	건물임대채무	경기도 과천시 동패동 운정신도시아이파크 임대보증금 증가	0	100,000	0	100,000	임차인 보증금
▶ 가상자산(소계)			0	493	0	493	
본인		리플 550개(550개 증가), 오르빗체인 351개(351개 증가)	0	493	0	493	재산신고에 가상자산 항목 신설
▶ 고지거부 및 등록제외사항			-	-	-	-	
부		고지거부	0	0	0	0	독립생계유지
모		고지거부	0	0	0	0	독립생계유지
총 계			397,365	30,475	280,400	147,440	증감액: -249,925천원 (가액변동: -201,478천원)



소속	인천광역시 서구 의회사무국		직위	의원		성명	심우창
(단위 : 천원)							
본인과의 관계	재산의 종류	소재지 면적 등 권리의 명세	종전가액	변동액		현재가액	변동사유
				증가액 (실거래가격)	감소액 (실거래가격)		
▶ 토지(소계)			1,929,052	0	184,325	1,744,727	
본인	전	인천광역시 서구 백석동 8-2번지 1,048.00㎡	220,080	0	16,454	203,626	
본인	전	인천광역시 서구 백석동 8-4번지 842.00㎡	181,788	0	0	181,788	
본인	답	경기도 김포시 통진읍 웅정리 127번지 5,320.00㎡	442,624	0	33,516	409,108	
본인	답	경기도 김포시 통진읍 웅정리 127-1번지 1,624.00㎡	135,116	0	10,230	124,886	
본인	답	경기도 김포시 하성면 후평리 382-1번지 3,963.00㎡	206,076	0	9,907	196,169	
본인	답	경기도 김포시 하성면 후평리 382-2번지 3,934.00㎡	204,568	0	9,835	194,733	
본인	답	경기도 김포시 하성면 후평리 382-3번지 2,624.00㎡	136,448	0	6,560	129,888	
본인	묘지	인천광역시 서구 당하동 산 161-50번지 563.00㎡ 중 281.50㎡	19,085	0	1,463	17,622	
본인	도로	인천광역시 서구 백석동 8-5번지 도로 7.00㎡	73,700	0	73,223	477	
본인	전	인천광역시 서구 백석동 8-6번지 727.00㎡	152,670	0	11,414	141,256	
본인	전	인천광역시 서구 백석동 8-7번지 702.00㎡	156,897	0	11,723	145,174	
▶ 건물(소계)			1,293,825	68,040	266,188	1,095,677	

본인	상가	인천광역시 서구 당하동 탑스빌아파트 상가 대지 72,556.00㎡ 중 46.46㎡ 건물 66.00㎡	105,234	0	888	104,346	
본인	상가	인천광역시 서구 당하동 탑스빌아파트 상가 대지 72,556.00㎡ 중 46.46㎡ 건물 66.00㎡	105,234	0	0	105,234	
본인	창고	인천광역시 서구 백석동 대지 198.00㎡ 건물 99.00㎡	117,057	40	0	117,097	
본인	아파트	인천광역시 서구 당하동 성웅탑스빌아파트 건물 137.00㎡	307,000	0	64,000	243,000	
배우자	아파트	인천광역시 서구 당하동 검단 SK VIEW 건물 24,785.10㎡ 중 42.39㎡	195,000	68,000	0	263,000	
차남	아파트	인천광역시 서구 당하동 검단 SK VIEW 건물 24,785.10㎡ 중 42.39㎡	464,300	0	201,300	263,000	
▶ 부동산에 관한 규정이 준용되는 권리와 자동차·건설기계·선박 및 항공기(소계)			72,660	39,572	27,250	84,982	
본인	자동차	2006년식 그랜저(신형) 배기량(28,000cc)	3,000	0	0	3,000	
본인	자동차	2023년식 그랜저 배기량(2,497cc) 증가	0	39,572 (39,572)	0	39,572	
장남	자동차	2018년식 산타페 배기량(2,200cc)	34,830	0	15,140	19,690	
장남	자동차	2019년식 싼타페 R2.2 (TM) 배기량(2,199cc)	34,830	0	12,110	22,720	
▶ 예금(소계)			631,572	23,904	66,307	589,169	
본인		(주)KB손해보험 3,700(1,200 증가), (주)KEB하나은행 5,220(2,743 증가), 농협생명보험 110,932(2,214 증가), 농협손해보험 81,261(1,106 증가), 농협중앙회 84,792(27,718 감소), 삼성화재해상보험 0(5,950 감소), 새마을금고중앙회 1,067(34 증가), 새마을금고중앙회 공제사업부 25,523(1,532 증가), 신용협동조합중앙회 253(1 증가), 현대해상화재보험 76,032(8,082 증가)	405,536	20,802	37,558	388,780	생활비 사용

배우자		농협생명보험 110,016(1,756 증가), 농협중앙회 48,159(9,716 감소)	166,135	1,756	9,716	158,175	생활비 사용
장남		NH투자증권 6(7,928 감소), 농협은행 2,056(2,572 감소), 농협중앙회 2,500(256 감소), 우리은행 1,033(7,728 감소), 주식회사 카카오뱅크 693(531 감소), 중소기업은행 351	25,654	18	19,033	6,639	
차남		국민은행 1, 농협중앙회 35,253(1,328 증가), 신한은행 1, 중소기업은행 320	34,247	1,328	0	35,575	
▶ 증권(소계)			7,961	13,265	7,761	13,465	
본인	비상장주식	인천시민프로축구단 400주	200	108	0	308	주가변동
장남	상장주식	HLB글로벌 0주(469주 감소), SESAI 1,455주(1,455주 증가), STX그린로지스 548주(548주 증가), 대한뉴팜 328주(328주 증가), 유니셈 0주(698주 감소), 조일알미늄 0주(541주 감소)	7,761	13,157	7,761	13,157	
▶ 채권(소계)			150,000	0	10,000	140,000	
본인		사인간채권 감소	50,000	0	10,000	40,000	
배우자		사인간채권	100,000	0	0	100,000	
▶ 채무(소계)			28,000	24,478	0	52,478	
본인	금융채무	현대캐피탈 24,478(24,478 증가)	0	24,478	0	24,478	
본인	건물임대채무	인천광역시 서구 당하동 탑스빌아파트 상가 2건 임대보증금	8,000	0	0	8,000	
장남	금융채무	농협은행 20,000	20,000	0	0	20,000	
▶ 금 및 백금(소계)			23,226	2,552	0	25,778	

배우자		금 24K 298g	23,226	2,552	0	25,778	
▶ 보석류(소계)			7,000	0	0	7,000	
배우자		다이아몬드 (1캐럿, 무색)	7,000	0	0	7,000	
총 계			4,087,296	122,855	561,831	3,648,320	증감액: -438,976천원 (가액변동: -407,063천원)

소속	인천광역시 서구 의회사무국		직위	의원		성명	유은희
(단위 : 천원)							
본인과의 관계	재산의 종류	소재지 면적 등 권리의 명세	종전가액	변동액		현재가액	변동사유
				증가액 (실거래가격)	감소액 (실거래가격)		
▶ 건물(소계)			97,200	0	0	97,200	
본인	아파트(전세(임차)권)	인천광역시 서구 가정동 가정엘에이치3단지 건물 36.00㎡	35,000	0	0	35,000	
모	단독주택	경기도 안양시만안구 만안구 석수동 건물 35.90㎡	62,200	0	0	62,200	
▶ 부동산에 관한 규정이 준용되는 권리와 자동차·건설기계·선박 및 항공기(소계)			3,870	0	440	3,430	
본인	자동차	2010년식 포르테쿱 배기량(1,998cc)	3,870	0	440	3,430	
▶ 예금(소계)			16,649	8,415	5,373	19,691	
본인		(주)KEB하나은행 4,917(1,024 증가), 국민은행 1,604(801 증가), 농협중앙회 1,474(190 감소), 삼성생명보험 4,512, 삼성화재해상보험 900(600 증가), 새마을금고중앙회 615(218 감소), 스탠다드차타드은행 15, 신한은행 631(1,635 감소), 우리은행 46, 한국투자증권 9, 한화손해보험 385(295 증가), 현대해상화재보험 2,430(1,620 증가)	15,241	7,443	5,146	17,538	급여 채무상환 애경사 지출
모		(주)KEB하나은행 1,734(972 증가), 새마을금고중앙회 419(227 감소)	1,408	972	227	2,153	
▶ 채무(소계)			20,000	0	12,000	8,000	
본인	금융채무	(주)KEB하나은행 8,000(12,000 감소)	20,000	0	12,000	8,000	
총 계			97,719	8,415	-6,187	112,321	증감액: 14,602천원 (가액변동: -440천원)

소속	인천광역시 서구 의회사무국		직위	의원		성명	이영철
(단위 : 천원)							
본인과의 관계	재산의 종류	소재지 면적 등 권리의 명세	종전가액	변동액		현재가액	변동사유
				증가액 (실거래가격)	감소액 (실거래가격)		
▶ 건물(소계)			135,000	0	0	135,000	
본인	다세대주택(전세(임차)권)	인천광역시 서구 당하동 엘리시안타운 대지 36.22㎡ 건물 59.46㎡	135,000	0	0	135,000	
▶ 부동산에 관한 규정이 준용되는 권리와 자동차·건설기계·선박 및 항공기(소계)			700	0	0	700	
본인	자동차	2001년식 SM520V 배기량(1,995cc)	700	0	0	700	
▶ 예금(소계)			70,879	11,716	37,395	45,200	
본인		국민은행 8,333(620 감소), 농협은행 1,969(406 감소), 메리츠화재해상보험(보험) 5,025(1,147 증가), 새마을금고중앙회 1,188(11 증가), 신한은행 1, 우체국 10,608(817 증가), 주식회사 카카오뱅크 2, 중소기업은행 16, 케이뱅크 10, 토스뱅크(주) 2,098(15,804 감소), 하나손해보험(주) 0(1,820 감소)	45,925	4,166	20,841	29,250	감소사유: 2023년 9월 28일 부모에게 15,000(천원) 차용해줌. 그 외 생활비 사용
배우자		국민은행 3,500(1,200 증가), 농협중앙회 16, 신한은행 11,356(6,350 증가), 토스뱅크(주) 1,078(16,554 감소)	24,954	7,550	16,554	15,950	
▶ 채권(소계)			0	15,000	0	15,000	
본인		사인간채권 증가	0	15,000	0	15,000	
▶ 채무(소계)			104,000	0	0	104,000	
본인	금융채무	농협은행 104,000	104,000	0	0	104,000	

▶ 고지거부 및 등록제외사항			-	-	-	-	
부		고지거부	0	0	0	0	독립생계유지
모		고지거부	0	0	0	0	독립생계유지
총 계			102,579	26,716	37,395	91,900	증감액: -10,679천원 (가액변동: 0천원)

소속	인천광역시 서구 의회사무국		직위	의원		성명	이한중
(단위 : 천원)							
본인과의 관계	재산의 종류	소재지 면적 등 권리의 명세	종전가액	변동액		현재가액	변동사유
				증가액 (실거래가격)	감소액 (실거래가격)		
▶ 건물(소계)			521,000	0	0	521,000	
배우자	아파트	인천광역시 서구 석남동 서인천월드메르디앙 건물 84.98㎡	308,000	0	0	308,000	
장남	아파트	인천광역시 부평구 산곡동 뉴서울(255-1) 건물 84.81㎡ 중 42.46㎡	213,000	0	0	213,000	
▶ 예금(소계)			32,979	24,398	11,912	45,465	
본인		(주)KEB하나은행 1,402(506 증가), 농협중앙회 11, 새마을금고중앙회 227(9 증가), 신한은행 123(326 감소), 우리은행 260(122 감소)	1,956	1,209	1,142	2,023	대출상환 대출시행 급여 생활자금
배우자		농협손해보험 4,380(360 증가), 농협은행 1,496(4,472 감소), 농협중앙회 758(480 감소), 신한은행 16(34 감소), 흥국생명보험 8,112	19,388	1,588	6,214	14,762	
장남		(주)KB손해보험 6,662(6,662 증가), DB손해보험(주) 199(199 증가), 메리츠화재해상보험(보험) 10,768(10,768 증가), 미래에셋증권 4, 신한라이프생명보험 3,328(404 증가), 신한은행 5,300(1,162 증가), 토스뱅크(주) 2,407(2,160 감소), 한국투자증권 12(10 증가)	11,635	21,601	4,556	28,680	
▶ 증권(소계)			8,710	7,200	2,605	13,305	



장남	상장주식	AT&T 0.083839주, LG에너지솔루션 2주, SK리츠 0주(1주 감소), 고영 44주(44주 증가), 네오티스 184주, 디스플레이텍 0주(1주 감소), 비올 463주(41주 증가), 성우하이텍 3주(3주 증가), 성호전자 2,000주(2주 증가), 손오공 0주(179주 감소), 와이제이엠게임즈 0주(1,423주 감소), 제주반도체 240주, 지아이이노베이션 26주(26주 증가), 키다리스튜디오 70주(70주 증가), 피제이메탈 2주, 한국전자금융 0주(66주 감소)	8,710	7,200	2,605	13,305	주가변동
▶ 채무(소계)			327,255	2	98,763	228,494	
본인	금융채무	(주)KEB하나은행 6,371(2 증가), 신한은행 35,375(8,177 감소)	49,921	2	8,177	41,746	
배우자	금융채무	신한은행 34,736(82,597 감소)	117,333	0	82,597	34,736	
장남	금융채무	신한은행 152,012(7,989 감소)	160,001	0	7,989	152,012	
총 계			235,434	31,596	-84,246	351,276	증감액: 115,842천원 (가액변동: 2,222천원)

소속	인천광역시 서구 의회사무국		직위	의원		성명	장문정
(단위 : 천원)							
본인과의 관계	재산의 종류	소재지 면적 등 권리의 명세	종전가액	변동액		현재가액	변동사유
				증가액 (실거래가격)	감소액 (실거래가격)		
▶ 토지(소계)			76,991	0	3,609	73,382	
조모	대지	경상북도 울진군 울진읍 읍남리 364번지 245.00㎡	26,215	0	637	25,578	
조모	답	경상북도 울진군 울진읍 읍남리 573-3번지 646.00㎡	50,776	0	2,972	47,804	
▶ 건물(소계)			663,213	352,624	73,764	942,073	
본인	오피스텔	인천광역시 서구 청라동 엑슬루타워 대지 30.29㎡ 건물 13.29㎡ (건물 57.25㎡ 감소)	252,613	0	63,264	189,349	
본인	의료시설	인천광역시 서구 청라동 더스페이스타워 대지 24.80㎡ 건물 129.00㎡	385,200	0	0	385,200	
본인	오피스텔(전세(임차)권)	인천광역시 서구 청라동 청라동,현대썬앤빌더테라스 대지 0.00㎡ 건물 0.00㎡ (대지 12.80㎡ 감소, 건물 55.83㎡ 감소)	0	0	0 (0)	0	
본인	오피스텔(전세(임차)권)	인천광역시 서구 청라동 청라한신더휴커널웨이 대지 0.00㎡ 건물 0.00㎡ (대지 10,566.00㎡ 감소, 건물 47.99㎡ 감소)	10,000	0	10,000	0	
본인	오피스텔(전세(임차)권)	인천광역시 서구 청라동 청라한신더휴커널웨이 대지 10,566.00㎡ 건물 47.99㎡ (대지 10,566.00㎡ 증가, 건물 47.99㎡ 증가)	0	142,500	0	142,500	
본인	오피스텔(분양권)	기타(국외 등) 인천광역시 서구 청라동 청라 한양수자인 디에스틴 오피스텔 건물 173.49㎡ (건물 173.49㎡ 증가)	0	209,700	0	209,700	
조모	복합건물(주택+상가)	경상북도 울진군 울진읍 읍남리 , 건물 61.40㎡	15,400	0	500	14,900	

조모	창고	경상북도 울진군 울진읍 읍남리 산 건물 189.54㎡ 중 26.54㎡ (건물 총면적 189.54㎡ 증가, 지분면적 26.54㎡ 증가)	0	424	0	424	
▶ 예금(소계)			13,097	3,139	5,506	10,730	
본인		AIA생명보험주식회사 1,417(251 증가), 국민은행 3,439(506 증가), 농협은행 0(34 감소), 농협중앙회 50(5,222 감소), 메리츠화재해상보험(보험) 637(584 증가), 업비트 16(16 증가), 현대해상화재보험 1,700(1,569 증가)	9,589	2,926	5,256	7,259	
조모		농협중앙회 3,471(37 감소)	3,508	213	250	3,471	
▶ 증권(소계)			1,804	0	0	1,804	
본인	비상장주식	주식회사 위프로 4,000주	1,804	0	0	1,804	변동없음
▶ 채권(소계)			63,000	20,000	0	83,000	
본인		사인간채권 증가	63,000	20,000	0	83,000	
▶ 채무(소계)			990,335	410,471	74,335	1,326,471	
본인		사인간채무 감소	34,000	0	10,000	24,000	
본인	금융채무	(주)KEB하나은행 128,000(128,000 증가), NH농협캐피탈 0(32,359 감소), 농협중앙회 498,924(23,924 증가), 부산은행 150,000, 수협은행 209,700(209,700 증가), 알씨아이파이낸셜서비스코리아(주) 33,847(33,847 증가)	657,359	395,471	32,359	1,020,471	
본인	건물임대채무	인천광역시 서구 청라동 엑슬루타워 임대보증금	195,000	0	0	195,000	
본인	건물임대채무	인천광역시 서구 청라동 더스페이스타워 임대보증금 감소	27,000	15,000	18,000	24,000	

본인	기타	한국장학재단 감소	13,976	0	13,976	0	
조모	금융채무	농협중앙회 63,000	63,000	0	0	63,000	
▶ 가상자산(소계)			0	30,680	0	30,680	
본인		도지코인 1,415.3573627개(1,415.3573627개 증가), 디카르고 1,138.952164개(1,138.952164개 증가), 리플 10,901.37436987개(10,901.37436987개 증가), 마로 706.71468927개(706.71468927개 증가), 마이네이버엘리스 0.00996개(0.00996개 증가), 말린 7,654.061848개(7,654.061848개 증가), 모스코인 0.003663개(0.003663개 증가), 보라 0.4025974개(0.4025974개 증가), 비트코인 0.214개(0.214개 증가), 비트토렌트 50,000개(50,000개 증가), 세이프팔 134.232528개(134.232528개 증가), 센투 0.049104개(0.049104개 증가), 솔로체닉 64.00805395개(64.00805395개 증가), 스테이터스네트워크토큰 0.70469798개(0.70469798개 증가), 앵커 0.28427888개(0.28427888개 증가), 에이다 1,395.95334225개(1,395.95334225개 증가), 에이파이엔에프티 5,195,515.80329887개(5,195,515.80329887개 증가), 엑스코어 35.1611069개(35.1611069개 증가), 이더리움 0.85개(0.85개 증가), 이더리움클래식 6.29505144개(6.29505144개 증가), 이더리움페어 0.85개(0.85개 증가), 이더리움피오더블유 0.85개(0.85개 증가), 이오스 0.0213139개(0.0213139개 증가), 테더 6.13204999개(6.13204999개 증가), 트론 34,079.28581366개(34,079.28581366개 증가), 펀디엑스 103.0927835개(103.0927835개 증가)	0	30,680	0	30,680	23년도에 추가적인 매도, 매수는 없었으나, 이벤트로 에어드랍 받은 항목이 1개 있습니다. 그리고 개당 평가액 변동으로 가액변동 있습니다.
▶ 고지거부 및 등록제외사항			-	-	-	-	

부		고지거부	0	0	0	0	독립생계유지
모		고지거부	0	0	0	0	독립생계유지
총 계			-172,230	-4,028	8,544	-184,802	증감액: -12,572천원 (가액변동: -4,109천원)

소속	인천광역시 서구 의회사무국		직위	의원		성명	정태완
(단위 : 천원)							
본인과의 관계	재산의 종류	소재지 면적 등 권리의 명세	종전가액	변동액		현재가액	변동사유
				증가액 (실거래가격)	감소액 (실거래가격)		
▶ 건물(소계)			212,000	28,000	82,000	158,000	
본인	상가(전세(임차)권)	경기도 부천시 중동 정석프라자 건물 0.00㎡ (건물 299.00㎡ 감소)	40,000	0	40,000	0	
본인	아파트(전세(임차)권)	인천광역시 서구 청라동 청라엘카운티1차 건물 84.00㎡	30,000	0	0	30,000	
본인	근린생활시설(전세(임차)권)	인천광역시 서구 심곡동 두성빌딩 대지 268.60㎡ 건물 146.64㎡ (대지 268.60㎡ 증가, 건물 146.64㎡ 증가)	0	20,000	0	20,000	
부	다세대주택(전세(임차)권)	경기도 이천시 호법면 매곡리 건물 0.00㎡ (건물 84.00㎡ 감소)	2,000	0	2,000	0	
부	다가구주택(전세(임차)권)	충청북도 진천군 이월면 송림리 학동빌라 대지 518.10㎡ 건물 36.00㎡ (대지 518.10㎡ 증가, 건물 36.00㎡ 증가)	0	5,000	0	5,000	
모	다세대주택(전세(임차)권)	인천광역시 서구 가정동 바르크주택 건물 0.00㎡ (건물 49.00㎡ 감소)	40,000	0	40,000	0	
모	오피스텔	인천광역시 남동구 만수동 현대프라자 건물 64.00㎡	100,000	0	0	100,000	
모	다가구주택(전세(임차)권)	인천광역시 서구 연희동 평강원룸 2층 건물 27.00㎡ (건물 27.00㎡ 증가)	0	3,000	0	3,000	
▶ 부동산에 관한 규정이 준용되는 권리와 자동차·건설기계·선박 및 항공기(소계)			25,410	4,000	7,950	21,460	
본인	자동차	2012년식 스마트 포투 배기량(999cc) 감소	3,960	0	3,960 (10,000)	0	

본인	자동차	2018년식 그랜드 스타렉스 배기량(2,497cc)	14,590	0	0	14,590	
본인	자동차	16년식 레이 배기량(998cc) 증가	0	4,000 (10,000)	0	4,000	
배우자	자동차	2014년식 레이 배기량(999cc) 감소	3,990	0	3,990 (8,000)	0	
부	자동차	2014년식 k3 배기량(1,600cc)	2,870	0	0	2,870	
▶ 예금(소계)			215,069	37,394	42,323	210,140	
본인		(주)KEB하나은행 500(76 감소), DB손해보험(주) 85(31 증가), KB라이프생명보험(푸르덴셜생명보험) 29,254(1,463 증가), 미래에셋생명보험 7,234(827 증가), 미래에셋증권 341(8 증가), 삼성화재해상보험 47,283(3,025 증가), 신한은행 0(32 감소), 전북은행 0(61 감소), 키움증권 1, 한화손해보험 8,875(1,086 증가), 현대해상화재보험 36,500(3,177 증가)	120,625	9,617	169	130,073	사업운영등에 따른 변동
배우자		(주)카카오페이증권 19,403(19,403 증가), 국민은행 11, 농협은행 10, 농협중앙회 6,311(921 증가), 메트라이프생명보험 3,196(1,086 감소), 삼성화재해상보험 0(17,435 감소), 신한금융투자(주) 1, 주식회사 카카오뱅크 1,407(6,090 감소), 중소기업은행 939(30 증가), 한화손해보험 2,880(360 증가)	38,055	20,722	24,619	34,158	
부		(주)KB손해보험 25,036(7,962 감소), 농협손해보험 1,650(50 증가), 농협중앙회 34(2,883 감소), 신용협동조합중앙회 109(2 증가), 중소기업은행 2,478(2,478 증가)	37,622	4,068	12,383	29,307	
모		(주)KEB하나은행 1,010(1,010 증가), 국민은행 904(118 증가), 농협중앙회 570(2,255 감소), 한화생명보험주식회사 3,629(379 증가), 현대해상화재보험 2,136(1,668 감소)	10,665	2,736	5,152	8,249	

장남		우체국 8,353(251 증가)	8,102	251	0	8,353	사업운영등에 따른 변동
▶ 채무(소계)			441,719	99,010	49,476	491,253	
본인	금융채무	(주)KEB하나은행 0(12,083 감소), KB라이프생명보험(푸르덴셜생명보험) 14,317(37 감소), 삼성화재해상보험 37,800(4,500 증가), 상호저축은행중앙회 37,591(37,591 증가), 신한은행 50,472(2,495 감소), 신한카드 11,564(11,564 증가), 우리은행 91,428(12,393 감소), 전북은행 0(13,314 감소), 주식회사 카카오뱅크 79,918(40 증가), 하나캐피탈 10,448(5,094 감소), 현대해상화재보험 8,000	333,259	53,695	45,416	341,538	
배우자	금융채무	상호저축은행중앙회 45,315(45,315 증가), 한화손해보험 290	290	45,315	0	45,605	
부	금융채무	(주)KB손해보험 4,110(4,060 감소)	8,170	0	4,060	4,110	
모	건물임대채무	인천광역시 남동구 만수동 현대프라자 임대보증금	100,000	0	0	100,000	
총 계			10,760	-29,616	82,797	-101,653	증감액: -112,413천원 (가액변동: 0천원)



소속	인천광역시 서구 의회사무국		직위	의원		성명	한승일
(단위 : 천원)							
본인과의 관계	재산의 종류	소재지 면적 등 권리의 명세	종전가액	변동액		현재가액	변동사유
				증가액 (실거래가격)	감소액 (실거래가격)		
▶ 건물(소계)			253,000	0	193,000	60,000	
본인	아파트	인천광역시 서구 심곡동 동남아파트 건물 0.00㎡ (건물 84.84㎡ 감소)	193,000	0	193,000 (240,000)	0	
본인	아파트(전세(임차)권)	인천광역시 서구 가좌동 가좌한신희플러스 2단지 건물 84.84㎡	60,000	0	0	60,000	
▶ 부동산에 관한 규정이 준용되는 권리와 자동차·건설기계·선박 및 항공기(소계)			39,060	0	8,000	31,060	
본인	자동차	2009년식 SM7 배기량(2,400cc) 감소	8,000	0	8,000 (1,800)	0	
본인	자동차	2023년식 트레일블레이저 1.35 TURBO FWD 배기량(1,341cc)	31,060	0	0	31,060	
▶ 현금(소계)			9,500	0	0	9,500	
본인		현금	9,500	0	0	9,500	
▶ 예금(소계)			84,602	48,054	1,418	131,238	
본인		DB손해보험(주) 29,826(2,157 증가), 국민은행 53,021(30,768 증가), 신한라이프생명보험 12,232(8,048 증가), 한국산업은행 16	54,122	40,973	0	95,095	대출상환, 저축, 보험료 납부, 급여

배우자		KB증권 79(4 증가), 국민은행 800, 농협중앙회 617(330 증가), 메리츠화재해상보험(보험) 455(166 증가), 미래에셋생명보험 8,592, 산림조합중앙회 152(1 증가), 신한라이프생명보험 12,600(1,800 증가), 우체국 9,503(2,340 증가), 유진투자증권 428(112 증가), 주식회사 카카오뱅크 10(10 증가), 중소기업은행 3, 한국투자증권 307(73 증가), 한화생명보험주식회사 1,640(856 증가)	29,494	6,840	1,148	35,186	대출상환, 저축, 보험료 납부, 급여
장녀		(주)카카오페이증권 11(24 감소), 농협은행 1, 신한은행 942(22 증가), 케이뱅크 1(1 증가)	956	241	242	955	
차녀		국민은행 0(1 감소), 우리은행 0(20 감소), 우체국 0(2 감소), 주식회사 카카오뱅크 2(5 감소)	30	0	28	2	
▶ 증권(소계)			9,859	2,664	815	11,708	
배우자	상장주식	HMM 3주, 나노스 100주, 대한그린파워 30주(270주 감소), 대한전선 15주(139주 감소), 대한항공 93주, 덕양산업 42주(42주 증가), 롯데렌탈 3주, 삼성전자 35주, 쇼피파이 1.20641주, 씨니전자 30주, 알에프텍 30주, 에스에이엠티 50주, 에코프로비엠 1주(1주 증가), 엠로 0주(2주 감소), 우리산업 0주(30주 감소), 원익큐브 50주, 이화전기 30주, 카카오 30주, 카카오페이 1주, 쿠팡 4.352472주, 티웨이항공 424주, 포스코케미칼 6주, 한컴라이프케어 30주, 한화생명 1주	9,709	2,663	815	11,557	주가변동
배우자	비상장주식	KOTC_씨앤상선 300주	150	0	0	150	
차녀	상장주식	테슬라 0.005343주	0	1	0	1	
▶ 채권(소계)			40,000	0	0	40,000	
본인		사인간채권	40,000	0	0	40,000	

▶ 채무(소계)			194,422	1,150	184,313	11,259	
본인	금융채무	하나캐피탈 9,054(3,646 감소)	12,700	0	3,646	9,054	
본인	건물임대채무	인천광역시 서구 심곡동 동남아파트 임대보증금 감소	180,000	0	180,000	0	
장녀	금융채무	신한은행 1,055(667 감소), 주식회사 카카오뱅크 1,150(1,150 증가)	1,722	1,150	667	2,205	
▶ 금 및 백금(소계)			15,000	0	0	15,000	
배우자		금 300g	15,000	0	0	15,000	
총 계			256,599	49,568	18,920	287,247	증감액: 30,648천원 (가액변동: 1,956천원)

소속	인천광역시 서구 의회사무국		직위	의원		성명	홍순서
(단위 : 천원)							
본인과의 관계	재산의 종류	소재지 면적 등 권리의 명세	종전가액	변동액		현재가액	변동사유
				증가액 (실거래가격)	감소액 (실거래가격)		
▶ 토지(소계)			77,647	109,525	38,627	148,545	
본인	전	인천광역시 서구 대곡동 533-13번지 0.00㎡ (167.00㎡ 감소)	38,627	0	38,627 (105,210)	0	매매로 인한 처분
본인	답	인천광역시 강화군 화도면 문산리 99번지 1,131.00㎡	39,020	0	0	39,020	변동사유 없음
본인	전	인천광역시 서구 대곡동 533번지 427.00㎡ (427.00㎡ 증가)	0	109,525 (109,525)	0	109,525	기존 재산신고시 누락분
▶ 건물(소계)			1,130,920	0	0	1,130,920	
본인	창고	인천광역시 서구 대곡동 대지 427.00㎡ 건물 198.00㎡	320,000	0	0	320,000	
본인	아파트	인천광역시 서구 마전동 영남탑스빌아파트 건물 238.00㎡	530,000	0	0	530,000	
모	아파트	인천광역시 서구 당하동 보미 골드리즌빌 건물 79.48㎡	280,920	0	0	280,920	
▶ 부동산에 관한 규정이 준용되는 권리와 자동차·건설기계·선박 및 항공기(소계)			20,000	0	2,000	18,000	
본인	자동차	2018년식 그랜저 배기량(2,359cc)	20,000	0	2,000	18,000	
▶ 예금(소계)			377,820	102,098	110,004	369,914	

본인		(주)KEB하나은행 7,936(7,607 증가), DB생명보험(주) 3,102(1,619 증가), DB손해보험(주) 45,004(2,719 증가), KB증권 296(125 증가), 교보생명보험 20,700, 농협손해보험 10,097(2,016 증가), 농협은행 3,967(170 증가), 농협중앙회 45,835(9,348 증가), 라이나생명보험 0(4,526 감소), 삼성생명보험 84,713(3,946 증가), 신용협동조합중앙회 754(167 증가), 신한은행 424(516 감소), 우리은행 1(6 감소), 우체국 0(1 감소), 주식회사 카카오뱅크 8,162(7,878 증가)	200,445	53,059	22,513	230,991	생활비 등
배우자		(주)KB손해보험 2,166(565 증가), (주)KEB하나은행 5, AIA생명보험주식회사 15,419(694 증가), DB생명보험(주) 3,059(798 증가), 국민은행 14,457(18,200 감소), 농협중앙회 26,230(43,599 감소), 메리츠화재해상보험(보험) 10,116(3,610 증가), 삼성증권 0(132 감소), 에이비엘생명보험 24,182(1,290 증가), 케이뱅크 1,000(1,000 증가), 토스뱅크(주) 23,437(23,437 증가), 토스증권(주) 871(871 증가), 한화생명보험주식회사 0(3,090 감소), 현대해상화재보험 2,605(1,001 증가)	155,302	47,749	79,504	123,547	
모		KB증권 5, 농협중앙회 8,166(7,391 감소)	15,562	405	7,796	8,171	
장남		국민은행 25(15 증가), 농협은행 3,340(240 증가), 농협중앙회 166(130 증가), 토스뱅크(주) 314(69 증가)	3,391	645	191	3,845	
장녀		농협은행 3,360(240 증가)	3,120	240	0	3,360	
▶ 증권(소계)			179,640	1,605	169,611	11,634	
본인	상장주식	HMM 22주, 삼성전자 30주, 삼성전자우 50주, 삼성제약 100주, 크래프톤 1주, 특수건설 4주	5,080	1,312	51	6,341	매매에 의한 사유

본인	비상장주식	에이치케이 0주(7,000주 감소), 피제이 0주(7,000주 감소)	132,692	0	132,692	0	매매에 의한 사유
배우자	상장주식	삼성전자보통주 1주(1주 증가), 유진테크놀로지 11주(11주 증가), 카카오보통주 1주(1주 증가), 테슬라 0.0719주(0.0719주 증가)	0	293	0	293	
배우자	비상장주식	피제이 1,000주(2,000주 감소)	41,868	0	36,868	5,000	
▶ 채무(소계)			394,418	0	64,357	330,061	
본인	금융채무	DB손해보험(주) 18,000, 농협중앙회 99,034(5,251 감소), 삼성생명보험 54,000, 신용협동조합중앙회 145,000(50,000 감소)	371,285	0	55,251	316,034	
배우자	금융채무	농협중앙회 14,027(3,606 감소), 에이비엘생명보험 0(5,500 감소)	23,133	0	9,106	14,027	
총 계			1,391,609	213,228	255,885	1,348,952	증감액: -42,657천원 (가액변동: -739천원)

인천광역시공고 제2024-788호

## 「전기공사업법」 위반 과징금 납부 독촉고지서 공시송달 공고

「전기공사업법」 제4조 및 같은 법 시행령 제6조 위반업체에 대하여 과징금 납부 독촉고지서를 발송하였으나, 폐문부재 및 보관기간 경과 등의 사유로 우편물(등기) 송달이 불가능하여 「지방세기본법」 제33조 및 「행정절차법」 제14조제4항 규정에 따라 아래와 같이 공시송달 공고합니다.

2024년 3월 28일

## 인천광역시장

- 공고제목 : 「전기공사업법」 위반 과징금 납부 독촉고지서 공시송달 공고
- 공고기간 : 2024. 3. 28. ~ 2024. 4. 11.(15일간)
- 공고내역

업체명 [대표자]	소재지	위반내용	채납 과징금	납부기한
연성전기전력 주식회사 [나*민]	인천광역시 부평구 주부토로 2**, 제1층 디동 10*호(갈산동)	전기공사업법 제4조 및 같은법 시행령 제6조 위반 (등록기준미달)	1,000,000원	2024.4.30.

## ○ 기타사항

- 공고기간이 경과하면 본 서류는 본인에게 도달 된 것으로 간주 됨을 알려드리며, 만일 납부기한까지 과징금을 납부하지 않을 경우 「지방행정제재·부과금의 징수 등에 관한 법률」에 따라 재산압류 등의 불이익 처분을 받게 됨을 알려드립니다.

- 과징금 납부 관련 및 기타 궁금한 사항이 있으시면 인천광역시청 에너지산업과(전기전력팀) 으로 문의(양창선 ☎ 032-440-4359) 하시기 바랍니다. 끝.

인천광역시공고 제2024-789호

## 「전기공사업법」 위반 과태료 납부 독촉고지서 공시송달 공고

「전기공사업법」 제9조제1항 및 같은 법 시행령 제7조, 같은 법 시행규칙 제8조제1항 위반업체에 대하여 과태료 납부 독촉고지서를 발송하였으나, 폐문부재 및 보관기간 경과 등의 사유로 우편물(등기) 송달이 불가능하여 「지방세기본법」 제33조 및 「행정절차법」 제14조제4항 규정에 따라 아래와 같이 공시송달 공고합니다.

2024년 3월 28일

인천광역시장

- 공고제목 : 「전기공사업법」 위반 과태료 납부 독촉고지서 공시송달 공고
- 공고기간 : 2024. 3. 28. ~ 2024. 4. 11.(15일간)
- 공고내역

업체명 [대표자]	소재지	위반내용	채납 과태료	납부기한
(주)유원일렉컴 [안*환]	인천광역시 계양구 대보로 1*2-(작전동)	전기공사업법 제9조제1항 및 같은법 시행령 제7조 위반 (등록사항 변경신고 지연)	1,054,000원 (가산금포함)	2024.4.30.

### ○ 기타사항

- 공고기간이 경과하면 본 서류는 본인에게 도달 된 것으로 간주 됨을 알려드리며, 만일 납부기한까지 채납 과태료를 납부하지 않을 경우 「질서위반행위규제법」에 따라 채납된 과태료에 대하여 매 1개월이 경과할 때마다 60개월간 증가산금(1.2%)이 부과되며, 지방세채납처분의 예에 따라 재산압류 등의 불이익 처분을 받게 됨을 알려드립니다.

- 과태료 납부 관련 및 기타 궁금한 사항이 있으시면 인천광역시청 에너지 산업과(전기전력팀)으로 문의(양창선 ☎ 032-440-4359) 하시기 바랍니다. 끝.



인천광역시공고 제2024-820호

## 정보통신공사업 신규 등록 공고

「정보통신공사업법」 제72조에 의하여 정보통신공사업 등록사항을 다음과 같이 공고합니다.

2024년 3월 26일

인천광역시장

등록번호	상호 및 대표자	영업소재지
320503	한샘오토메이션 대표 이영효	인천광역시 연수구 송도미래로 30, 송도BRC스마트밸리지식산업센터 디동 1705호 (송도동)

인천광역시 공고 제2024-829호

## 2024년 인천형 여성친화기업 선정 공모 공고

여성이 일하기 좋은 기업환경 조성을 위해 노력하고 있는 인천광역시 지역 내 우수기업에 대한 인천형 ‘여성친화기업’ 선정 공모를 다음과 같이 공고합니다.

2024. 3. 27.

인 천 광 역 시 장

### 1. 공모 대상기업

- 선정 대상: 10개 기업
- 인천시 관내 종사자 5인 이상 50인 미만 기업으로 여성이 일하기 좋은 기업환경 조성을 위해 노력하는 기업(고용보험에 가입된 상시근로자 기준)

#### 〈제외대상〉

- ▶ 공공기관, 관공서(학교 포함), 정부(자치단체)에서 운영하는 사업장
- ▶ 3개월 미만의 계절적·일시적 인력 수요 업체(예: 계절적 농수산물 가공업체)
- ▶ 숙박, 음식 업종 사업체
- ▶ 사회복지시설 등 타 기관으로부터 국고·지방비 보조금 지원을 통해 운영되는 사업장

### 2. 선정 기업에 대한 인센티브 지원(지원 기간: 2024년)

- 환경개선사업비 지원: 기업당 최대 1,000만원 한도(자부담 10% 별도)
- 채용장려금 지원: 1인 100만원, 기업당 2명(예산범위내 추가 지원 가능)
- 기업별 맞춤형 조직문화개선 지원(찾아가는 기업컨설팅·워크숍·교육)

#### ◆ 추가 인센티브 지원

- 지원기간: 선정 후 3년(선정 공고일 기준)
- 여성친화기업 현판 제공 및 기업 홍보

지원사업	지원내용	비 고
인천시 시금고 금융 혜택	수수료면제, 저금리 대출 (상담) 지원	신한은행 (시·구금고에 한함)
중소기업육성자금, 우수기업 선정	이자 차액 보전 우대, 가점 부여	市 산업진흥과

### 3. 인센티브 지원조건

- (환경개선사업) 여성전용시설에 한함(불가피한 사유가 있을 시 기타 노후 시설개선 지원 가능)  
※ '24년 11월까지 환경개선사업 완료
- (채용장려금) 정규직 채용 후 3개월 경과 시 지원  
※ '24.3.27.(수) 공고일 ~ '24.9.13.(금) 신규채용자 대상
- 선정기업은 소재지 새일센터와 업무협약 및 구인 등록 필수

### 4. 선정방법

- 정량평가(70%)

구 분	항 목(26)	배 점
①여성고용 현황	재직자,직원근속,직원신규채용,근로자 급여(9)	67점
②일·생활 균형 지원	모성보호제도 운영,유연근무제도 운영(10)	20점
③업무협약 및 협력사업	일·생활 균형 관련 업무협약 및 사업운영(4)	10점
④기타	복리후생운영(3)	3점

\* 여성친화기업 선정 기준표에 따라 현장실사(확인)

- 정성평가(30%): 현장실사보고서 등에 따라 심사위원 평가 실시
- 정량평가(70%) + 정성평가(30%) 점수 합산
- 60점 이상 고득점 기업 순으로 심사위원회 심사 · 선정

### 5. 접수기간 및 방법

- 접수기간: 2024. 3. 27.(수)~4. 26.(금) 18:00까지
- 접 수 처: 인천광역시여성새로일하기센터
- 신청방법: 우편 및 방문, 팩스, E-mail (마감일 도착분까지)
  - 주소(☎21338) 인천 부평구 길주로 539(인천광역시여성새로일하기센터 담당자)
  - E-mail: 2016saeil@hanmail.net (이메일 접수 시 전화요망)
  - 전화번호: 032-517-9833(인천광역시여성새로일하기센터)
  - FAX: 032-361-7007

## 6. 제출서류

- 인천형 여성친화기업 지원 신청서 1부
  - 인천형 여성친화기업 선정 기준표 1부
    - ▶ 선정 기준표에 따른 증빙서류 일체는 향후 기업 현지 실사 시 제출
  - 사업자등록증 사본 1부
- ※ 제출서류 서식은 인천시청 홈페이지(<http://www.incheon.go.kr>) 고시공고에서 확인

## 7. 여성친화기업 선정

- 선정 공고일: 2024. 6. 14.(금) \* 인천시청 홈페이지 공고 및 개별 통보

## 8. 기타

- 제출한 서류 및 자료는 반환하지 않으며 기타 궁금하신 사항은 인천광역시 여성정책과(☎032-440-2868)로 문의하여 주시기 바랍니다.



## 인천형 여성친화기업 선정 기준표

구분	가이드라인	평가항목	선정기준			
여성고용현황 (67)	재직자 현황 (2024년 2월 말 기준) (30)	전체 근로자 수 : (       명)	여성	(       명)	남성	(       명)
		여성 근로자 수 : (       명)	정규직	(       명)	비정규직	(       명)
		관리자 현황 <sup>1)</sup> 팀장급 이상	여성	(       명)	남성	(       명)
	직원 근속 현황 <sup>10)</sup>	근로자 평균 근속기간 <sup>2)</sup>	여성	(       개월)	남성	(       개월)
		최근 1년간 근로자 퇴사자 수 (2024년 2월 말 기준)	여성	(       명)	남성	(       명)
	직원 신규채용 현황 <sup>17)</sup>	2023년 신규 채용인원	여성	(       명)	남성	(       명)
		2024년 2월 현재 근속인원 <sup>3)</sup>	여성	(       명)	남성	(       명)
		2024년 신규 채용인원 <sup>4)</sup>	기 채용	<input type="checkbox"/>	채용 계획	<input type="checkbox"/>
일·생활 균형 지원 (20)	최근 3년간 (2022.1.1.~ 2024.2.28.) 모성 보호제도 운영 현황 (15)		사용 유무			
		출산휴가	있다	<input type="checkbox"/>	없다	<input type="checkbox"/>
		배우자 출산휴가	있다	<input type="checkbox"/>	없다	<input type="checkbox"/>
		육아 휴직	있다	<input type="checkbox"/>	없다	<input type="checkbox"/>
		육아기 근로시간 단축	있다	<input type="checkbox"/>	없다	<input type="checkbox"/>
		육아휴직기간 승진소요기간 산입여부	전체	<input type="checkbox"/>	일부	<input type="checkbox"/>
	최근 3년간 (2022.1.1.~ 2024.2.28.) 유연근무제도 운영 현황 <sup>5)</sup> (5)		2022~2024년 사용여부			
			인원		최장 사용기간(평균)	
		시간 선택제	명		개월	
		시차 출퇴근제	명		개월	
		선택(제량) 근무제	명		개월	
		재택 근무제	명		개월	
		가족돌봄 휴가	명		개월	
업무 협약 및 협력 사업 (10)	일·생활 균형 관련 업무협약 및 사업운영 현황 <sup>6)</sup> (10)	정시퇴근제 실시여부	실시	<input type="checkbox"/>	미실시	<input type="checkbox"/>
		조기 퇴근제 실시여부	실시	<input type="checkbox"/>	미실시	<input type="checkbox"/>
		고용노동부, 여성가족부 일·생활 균형 관련 지원사업 참여여부	참여	<input type="checkbox"/>	미참여	<input type="checkbox"/>
		성평등 관련 인식개선 교육 수행	내용 : (        ) ※ 세부내용 기재			
기타 (3)	복리후생 운영현황 (3)	명절상여금 지급	실시	<input type="checkbox"/>	미실시	<input type="checkbox"/>
		식대 지급	실시	<input type="checkbox"/>	미실시	<input type="checkbox"/>
		일·생활 균형 지원을 위한 별도의 프로그램 운영 실적	실시	<input type="checkbox"/>	미실시	<input type="checkbox"/>
			내용 : (        ) ※ 세부내용 기재			

- 1) 관리자란? 부서원(팀원)에 대한 지휘 또는 총괄의 책임을 맡고 있는 자로, 직함의 부여 여부보다 조직 내에서 실질적인 지휘·총괄의 책임과 권한을 갖고 있는 자를 의미
- 2) 파견직 및 일용근로자 제외
- 3) 2024년 2월 현재 근속인원 : 2023년에 신규 채용된 근로자 중 조사시점 현재 계속 근무 중인 인원. 단, 파견직 및 일용근로자 제외
- 4) 2024년 1월 1일 이후 채용자

제도설명 및 예시		
구 분	설 명	예 시
시간선택제	근로자의 필요에 따라 일정기간 동안 전일제근로자보다 근로시간을 단축하여 근무	주15~35시간 선택
시차출퇴근제	선택할 수 있는 출퇴근 시간대를 회사 규정에 정하고, 상사의 승인을 받아 출퇴근 시간을 근로자가 선택하도록 하는 제도	08:00 출근 17:00 퇴근 10:00 출근 19:00 퇴근
선택근무제	근로자가 일주일 중 5일 모두 근무하는 것이 아니라, 근무 요일을 줄여서 주 40시간을 유지하는 근무형태	4일간 하루 10시간씩 근무
재량근무제	근로시간의 배분과 업무수행방법을 근로자의 재량에 맡기고 사용자와 근로자간 합의한 시간을 근무한 것으로 인정하는 제도	-
재택 근무제	컴퓨터 및 통신수단을 이용하여 직장이 아닌 곳에서 근무가 가능한 제도	스마트워크센터 근무
5) 가족돌봄휴가	근로자가 가족의 질병, 사고, 노령 및 자녀의 양육으로 인해 긴급하게 가족을 돌보기 위한 목적으로 연차 외에 추가로 실시하는 (무급 또는 유급)휴가	자녀 졸업식 참석, 가족 병원 진료 동반

제도설명 및 예시		
구 분	설 명	예 시
정시퇴근제	일과 생활의 균형을 위해 기업에서 특정한 날을 선정하고, 정시에 퇴근하도록 권장하는 제도	가족의 날, PC오프제 등 시행
6) 조기퇴근제	일과 생활의 균형을 위해 기업에서 규정한 시간보다 일찍 퇴근하도록 마련한 제도	매월 1시간 조기퇴근실시