

인천광역시 내국인 유입인구 분석

2016. 01

1.

분석개요

2.

인천광역시 유입인구 분석

3.

인천광역시 구별 유입인구 분석

4.

인천광역시 지점별 유입인구 분석

I . 분석 개요

1. 분석 내용

◆ 목적

- 본 분석은 보다 실증적이고 과학적인 방법을 통하여 이동통신사 빅데이터(SKT 지오비전) 기반 국민 이동행태 분석 하여, 이를 통해 국민이동 행태에 대한 실증적 데이터를 확보 하여 향후 관련 마케팅 방안 모색 하는데 그 목적이 있다.
- 전세계적으로 주목 받고 있는 ‘빅데이터’ 의 접목 시도하여 국민 이동 실태조사 등 기존 조사의 한계를 극복하기 위한 대안적 자료 확보하며 전략적·체계적인 사업 추진을 위한 사업별 성과 분석 기반을 마련하는데 있다.

◆ 분석의 범위

- 공간적 범위 : 인천광역시, 인천광역시 10개 구, 지점별 10개 지역
- 시간적 범위 : 2014년 10월 ~ 2015년 9월 (12개월)

❖ 유입인구 자료에서 인천광역시 관내 인구를 제외하여 분석 하였음

➤ 인천광역시 10개 구

순번	군구	순번	군구
1	중구	6	부평구
2	동구	7	계양구
3	남구	8	서구
4	연수구	9	강화군
5	남동구	10	옹진군

➤ 지점별 10개 지역

순번	지점_구분	순번	행정동_구분
1	월미도	6	소래포구
2	무의도	7	인천대공원
3	차이나타운	8	마니산
4	문학경기장	9	전등사
5	송도센트럴파크	10	보문사

❖ 유입인구는 기지국 단위의 트래픽을 일으키는 인구를 산정한 것으로 Unique 인구는 아니며 중복이 있을 수 있음.

Ⅱ. 인천광역시 유입인구 분석 (전체)

2. 인천광역시 유입인구 분석

2.1 인천광역시 전체 유입인구 분석(월/일평균) (해당 지자체-인천광역시 유입인구 제외)

기준년월	2014.10	2014.11	2014.12	2015.01	2015.02	2015.03	2015.04	2015.05	2015.06	2015.07	2015.08	2015.09
유입인구	1,879,093	1,947,179	1,905,209	1,823,120	1,445,654	1,854,265	1,846,766	1,771,608	1,368,176	1,860,370	1,715,332	1,775,425

인천광역시 유입인구 변동 추이 분석 - 2014년 10월 ~ 2015년 9월

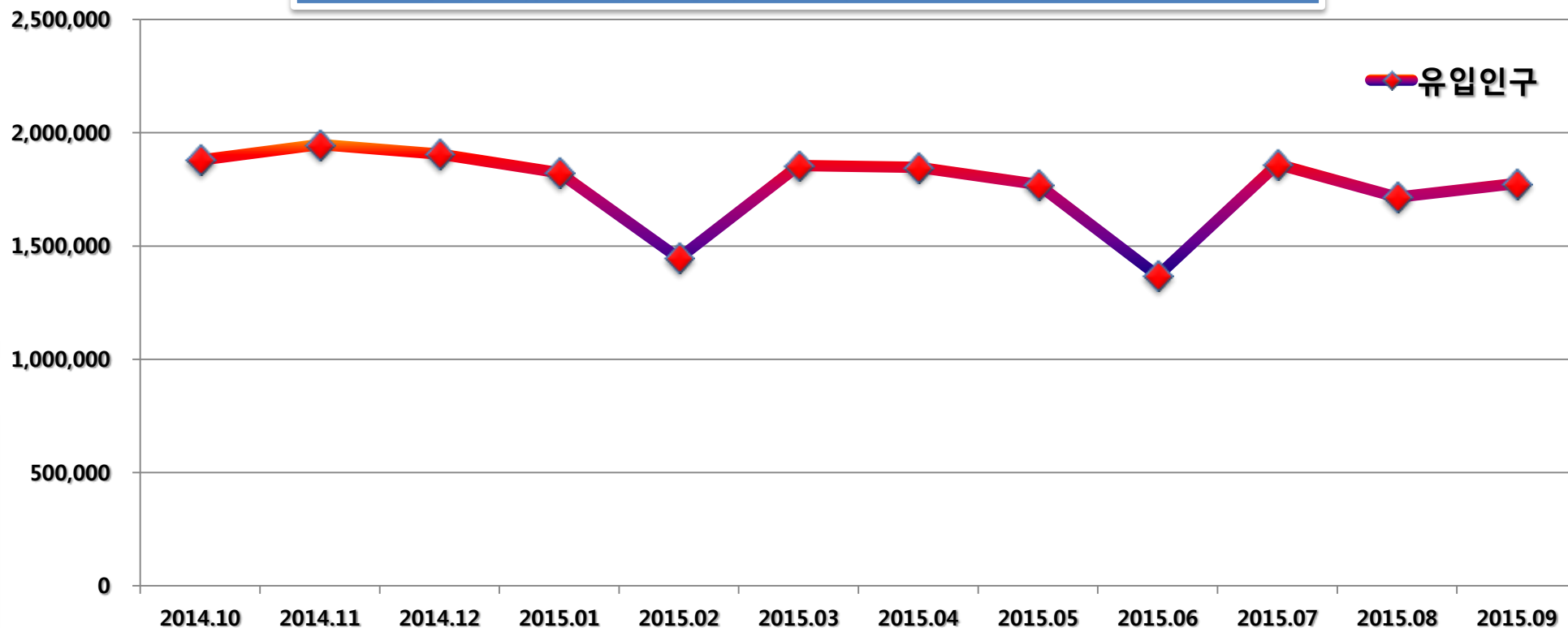

2. 인천광역시 유입인구 분석

2.2 인천광역시 전체 유입인구 성/연령대별 분석 (해당 지자체-인천광역시 유입인구 제외)

- 관내 인구를 제외한 성/연령별 유입인구 패턴은 젊은 층인 10대 ~ 20대의 인구는 적고, 30대 ~ 40대 인구가 많은 것으로 나타남.
- 남성 40대(18.1%) > 남성 30대(16.2%) > 남성 50대(14.7%) 순으로 여성보다 남성의 인구 점유율이 많음.

성/연령대별 유입인구 현황(년/일평균)

성/연령	유입인구	점유율
남성_10대	24,908	1.4%
남성_20대	128,346	7.2%
남성_30대	287,517	16.2%
남성_40대	321,195	18.1%
남성_50대	262,008	14.7%
남성_60대	107,867	6.1%
여성_10대	26,451	1.5%
여성_20대	105,714	5.9%
여성_30대	170,688	9.6%
여성_40대	148,191	8.3%
여성_50대	130,597	7.3%
여성_60대	64,927	3.7%
합계	1,778,410	100.0%
인천광역시 관내 유입인구 : 4,960,192명		

성/연령대별 유입인구 현황 차트

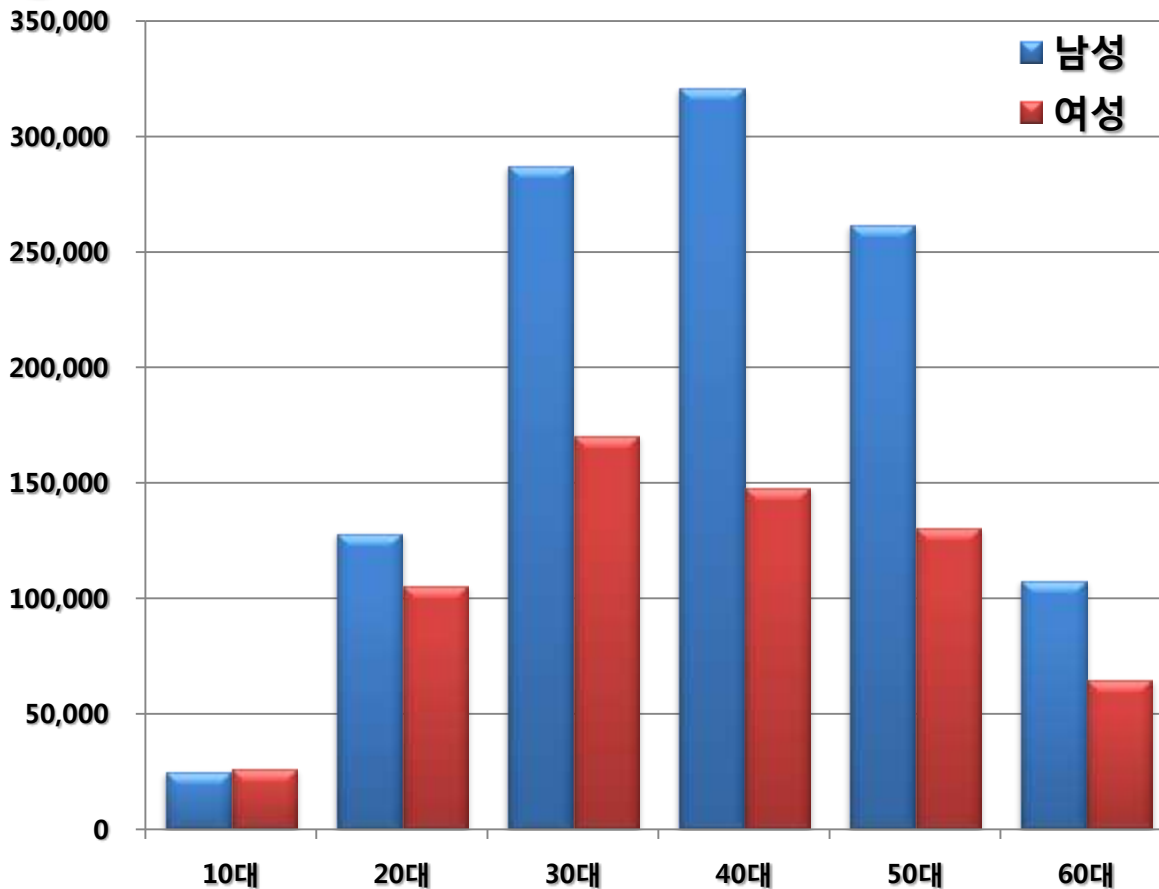

2.3 인천광역시 전체 유입인구 분석 : 시군구별

- 유입인구를 시군구 지역별로 보면 부천시 원미구 > 시흥시 > 강서구 > 부천시 소사구 순으로 유입되는 것을 볼 수 있음.

▶ 인천광역시 전체 유입인구 상위 30개 지역(년/일평균)

순위	시군구	합계	점유율	순위	시군구	합계	점유율
1	경기도 부천시 원미구	157,987	8.9%	16	서울특별시 서초구	26,429	1.5%
2	경기도 시흥시	79,708	4.5%	17	서울특별시 동작구	25,311	1.4%
3	서울특별시 강서구	73,808	4.2%	18	서울특별시 금천구	23,950	1.3%
4	경기도 부천시 소사구	60,851	3.4%	19	경기도 안산시 상록구	23,670	1.3%
5	경기도 김포시	60,295	3.4%	20	경기도 고양시 덕양구	23,508	1.3%
6	서울특별시 양천구	55,495	3.1%	21	서울특별시 은평구	23,350	1.3%
7	서울특별시 구로구	53,030	3.0%	22	서울특별시 중구	22,840	1.3%
8	경기도 부천시 오정구	44,966	2.5%	23	경기도 안양시 만안구	21,913	1.2%
9	서울특별시 영등포구	43,964	2.5%	24	서울특별시 노원구	20,657	1.2%
10	서울특별시 강남구	41,958	2.4%	25	경기도 안양시 동안구	19,634	1.1%
11	서울특별시 관악구	36,890	2.1%	26	경기도 고양시 일산서구	19,410	1.1%
12	경기도 광명시	33,016	1.9%	27	경기도 고양시 일산동구	19,316	1.1%
13	서울특별시 마포구	32,778	1.8%	28	서울특별시 서대문구	19,088	1.1%
14	서울특별시 송파구	27,768	1.6%	29	서울특별시 성북구	18,666	1.0%
15	경기도 안산시 단원구	27,365	1.5%	30	서울특별시 강동구	18,057	1.0%

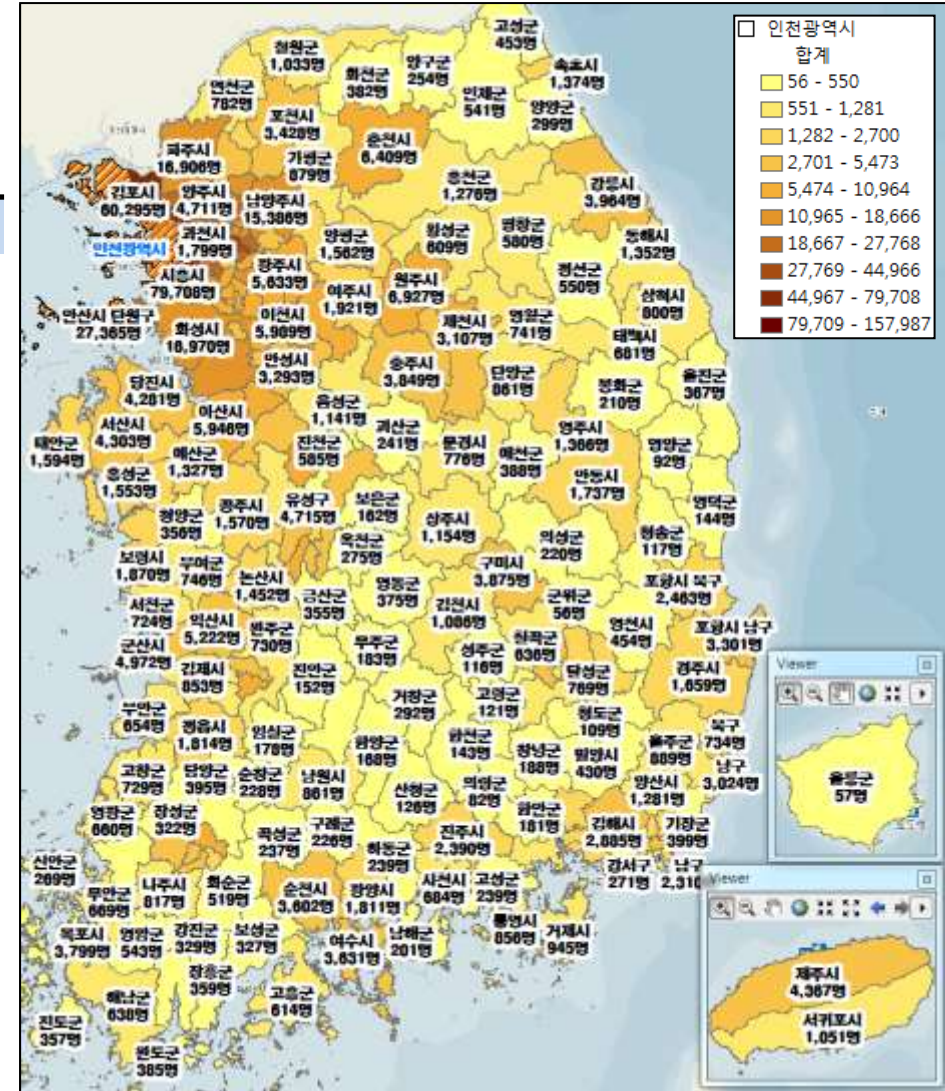

III. 인천광역시 구별 유입인구 분석

3. 인천광역시 구별 유입인구 분석

3.1 인천광역시 구별 유입인구 분석(월/일평균) (해당 지자체-인천광역시 유입인구 제외)

기준년월	중구	동구	남구	연수구	남동구	부평구	계양구	서구	강화군	옹진군	합계
2014.10	278,537	36,185	204,205	181,926	325,744	280,010	190,298	312,679	53,021	16,481	1,879,086
2014.11	283,219	31,550	214,060	192,534	357,208	317,698	220,954	282,286	37,144	10,526	1,947,179
2014.12	280,067	30,908	205,236	184,368	346,897	325,101	220,088	280,126	25,368	7,050	1,905,209
2015.01	306,082	28,528	178,339	167,473	326,393	308,815	207,876	266,264	26,875	6,474	1,823,120
2015.02	234,347	23,175	146,860	134,062	262,586	245,242	163,327	210,230	20,752	5,074	1,445,654
2015.03	271,379	30,629	206,805	189,914	334,585	305,357	206,785	272,465	28,026	8,320	1,854,265
2015.04	277,556	30,584	199,663	184,310	333,733	297,092	203,308	269,707	40,156	10,656	1,846,766
2015.05	282,720	28,501	190,559	178,111	312,028	280,736	188,321	255,322	39,968	15,341	1,771,608
2015.06	208,811	23,331	153,863	143,070	236,151	222,115	134,453	210,373	24,713	11,297	1,368,176
2015.07	305,055	30,656	195,096	191,217	323,253	314,344	163,453	290,878	32,709	13,709	1,860,370
2015.08	319,911	27,737	185,377	180,700	261,553	293,882	119,716	271,451	36,663	18,342	1,715,332
2015.09	281,515	27,870	198,616	185,809	349,812	288,772	126,238	269,804	33,536	13,453	1,775,425
합계	3,329,199	349,654	2,278,679	2,113,494	3,769,943	3,479,164	2,144,817	3,191,585	398,931	136,723	21,192,190

인천광역시 구별 유입인구 변동 추이 분석 - 2014년 10월 ~ 2015년 9월

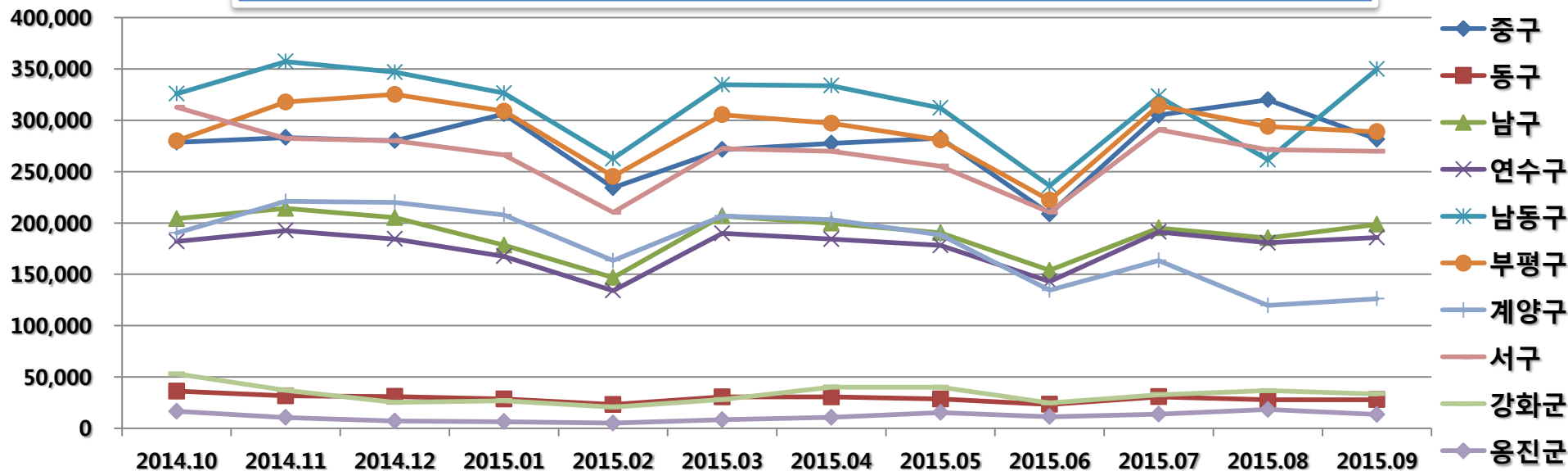

3. 인천광역시 구별 유입인구 분석

3.2.1 인천광역시 중구 성/연령대별 유입인구 분석 (해당 지자체-인천광역시 유입인구 제외)

- 관내 인구를 제외한 성/연령별 유입인구 패턴은 젊은 층인 10대 ~ 20대의 인구는 적고, 30대 ~ 40대 인구가 많은 것으로 나타남.
- 남성 40대(18.0%) > 남성 30대(15.2%) > 남성 50대(14.9%) 순으로 여성보다 남성의 인구 점유율이 많음.

성/연령대별 유입인구 현황(년/일평균)

성/연령	인구	점유율
남성_10대	2,895	1.0%
남성_20대	17,906	6.4%
남성_30대	42,527	15.2%
남성_40대	50,358	18.0%
남성_50대	41,614	14.9%
남성_60대	20,651	7.4%
여성_10대	2,903	1.0%
여성_20대	22,068	7.9%
여성_30대	26,473	9.5%
여성_40대	21,738	7.8%
여성_50대	19,905	7.1%
여성_60대	10,338	3.7%
합계	279,376	100.0%
인천광역시 중구 관내 유입인구 : 271,079명		

성/연령대별 유입인구 현황 차트

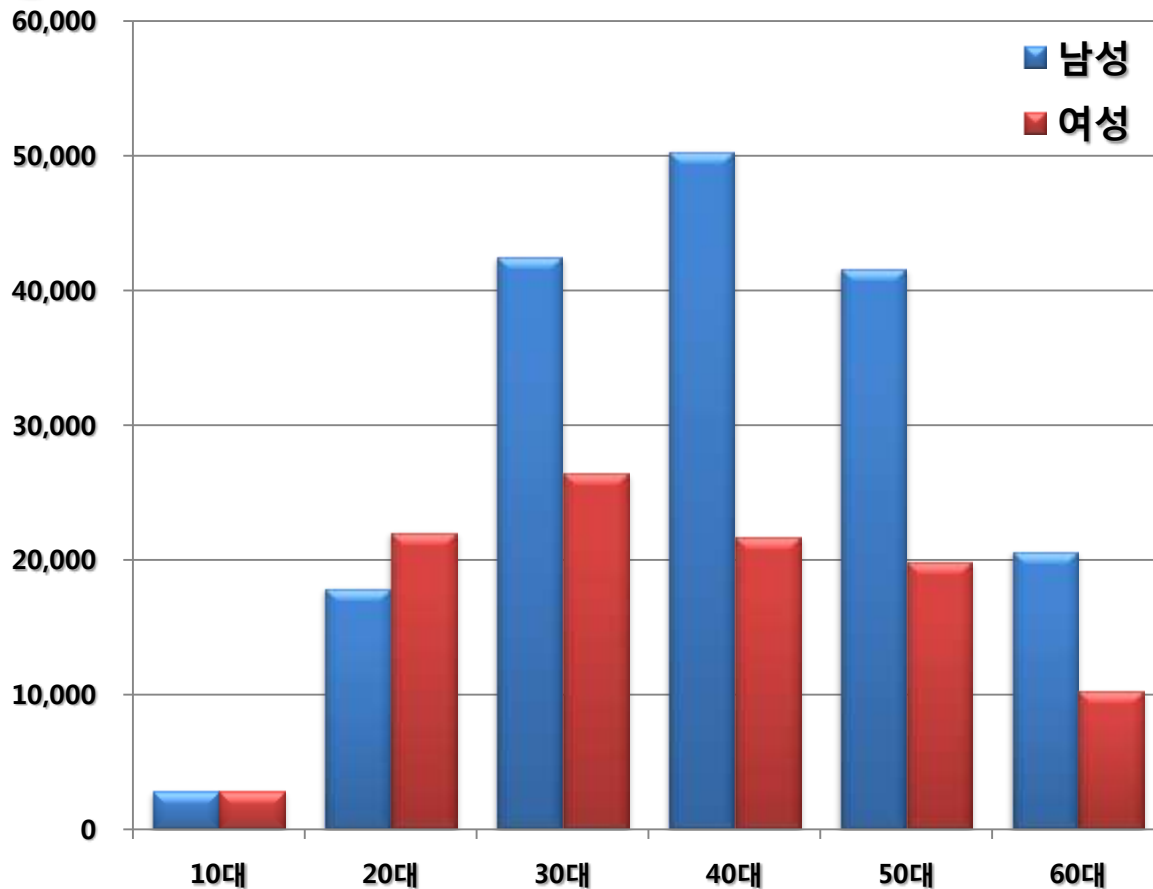

3. 인천광역시 구별 유입인구 분석

3.2.2 인천광역시 중구 유입인구 분석

- 유입인구를 시군구 지역별로 보면 강서구 > 부천시 원미구 > 강남구 > 양천구 순으로 유입되는 것을 볼 수 있음.

▶ 인천광역시 중구 유입인구 상위 30개 지역(년/일평균)

순위	시군구_유입지	유입인구	점유율	순위	시군구_유입지	유입인구	점유율
1	서울특별시 강서구	15,431	5.5%	16	경기도 부천시 소사구	4,253	1.5%
2	경기도 부천시 원미구	9,701	3.5%	17	서울특별시 은평구	4,210	1.5%
3	서울특별시 강남구	9,069	3.2%	18	경기도 고양시 덕양구	4,049	1.4%
4	서울특별시 양천구	8,674	3.1%	19	서울특별시 성북구	4,017	1.4%
5	서울특별시 송파구	6,518	2.3%	20	경기도 광명시	3,954	1.4%
6	서울특별시 영등포구	6,393	2.3%	21	서울특별시 강동구	3,873	1.4%
7	서울특별시 구로구	6,373	2.3%	22	경기도 부천시 오정구	3,759	1.3%
8	서울특별시 서초구	6,224	2.2%	23	서울특별시 서대문구	3,486	1.2%
9	서울특별시 마포구	5,642	2.0%	24	경기도 고양시 일산동구	3,471	1.2%
10	서울특별시 관악구	5,425	1.9%	25	경기도 고양시 일산서구	3,435	1.2%
11	경기도 시흥시	5,416	1.9%	26	경기도 안양시 동안구	3,317	1.2%
12	경기도 김포시	4,644	1.7%	27	서울특별시 광진구	3,264	1.2%
13	서울특별시 노원구	4,400	1.6%	28	경기도 남양주시	3,215	1.2%
14	서울특별시 동작구	4,392	1.6%	29	서울특별시 용산구	3,150	1.1%
15	경기도 성남시 분당구	4,265	1.5%	30	서울특별시 중구	3,048	1.1%

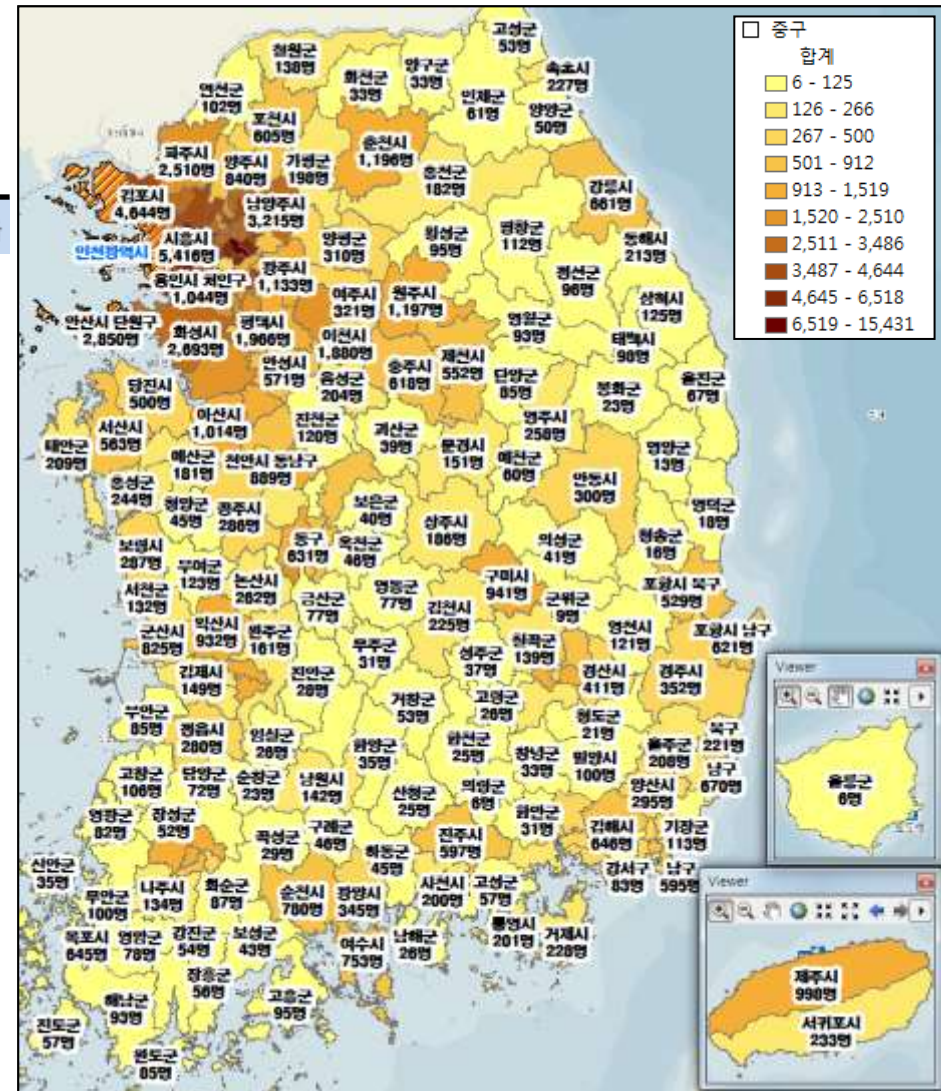

3. 인천광역시 구별 유입인구 분석

3.3.1 인천광역시 동구 성/연령대별 유입인구 분석 (해당 지자체-인천광역시 유입인구 제외)

- 관내 인구를 제외한 성/연령별 유입인구 패턴은 젊은 층인 10대 ~ 20대의 인구는 적고, 30대 ~ 40대 인구가 많은 것으로 나타남.
- 남성 40대(20.0%) > 남성 30대(18.0%) > 남성 50대(17.6%) 순으로 여성보다 남성의 인구 점유율이 많음.

성/연령대별 유입인구 현황(년/일평균)

성/연령	인구	점유율
남성_10대	367	1.3%
남성_20대	1,824	6.2%
남성_30대	5,284	18.0%
남성_40대	5,864	20.0%
남성_50대	5,170	17.6%
남성_60대	1,985	6.8%
여성_10대	356	1.2%
여성_20대	1,086	3.7%
여성_30대	2,299	7.8%
여성_40대	2,032	6.9%
여성_50대	1,886	6.4%
여성_60대	1,209	4.1%
합계	29,363	100.0%

인천광역시 동구 관내 유입인구 : 132,856명

성/연령대별 유입인구 현황 차트

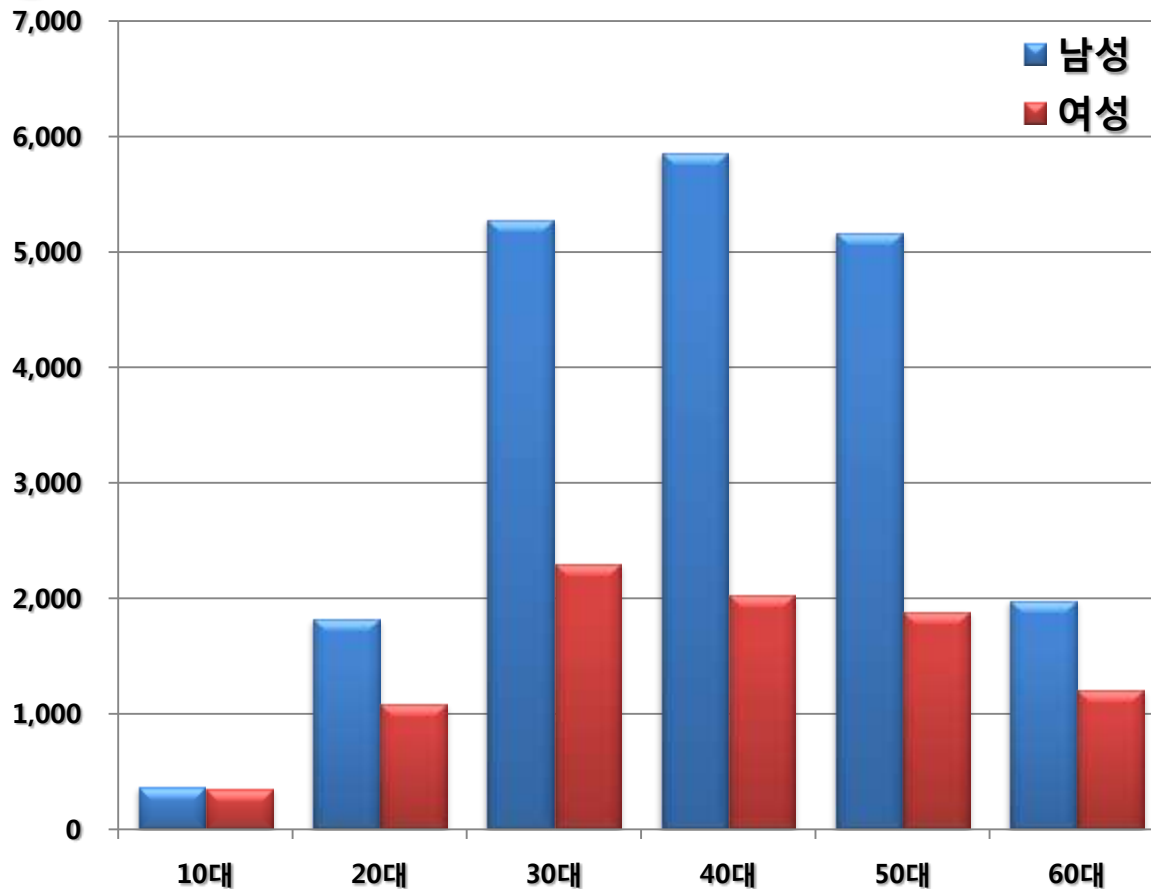

3. 인천광역시 구별 유입인구 분석

3.3.2 인천광역시 동구 유입인구 분석

- 유입인구를 시군구 지역별로 보면 부천시 원미구 > 시흥시 > 부천시 소사구 > 구로구 순으로 유입되는 것을 볼 수 있음.

▶ 인천광역시 동구 유입인구 상위 30개 지역(년/일평균)

순위	시군구_유입지	유입인구	점유율	순위	시군구_유입지	유입인구	점유율
1	경기도 부천시 원미구	2,559	8.7%	16	서울특별시 금천구	411	1.4%
2	경기도 시흥시	1,274	4.3%	17	서울특별시 동작구	408	1.4%
3	경기도 부천시 소사구	1,086	3.7%	18	경기도 안산시 상록구	403	1.4%
4	서울특별시 구로구	1,046	3.6%	19	경기도 안양시 만안구	384	1.3%
5	서울특별시 강서구	974	3.3%	20	서울특별시 은평구	373	1.3%
6	서울특별시 양천구	956	3.3%	21	서울특별시 송파구	367	1.2%
7	서울특별시 영등포구	768	2.6%	22	서울특별시 서초구	361	1.2%
8	경기도 부천시 오정구	741	2.5%	23	경기도 화성시	333	1.1%
9	경기도 김포시	714	2.4%	24	서울특별시 노원구	327	1.1%
10	경기도 광명시	633	2.2%	25	경기도 고양시 덕양구	306	1.0%
11	서울특별시 관악구	606	2.1%	26	서울특별시 성북구	297	1.0%
12	서울특별시 강남구	591	2.0%	27	서울특별시 서대문구	294	1.0%
13	서울특별시 마포구	505	1.7%	28	서울특별시 강동구	281	1.0%
14	서울특별시 중구	493	1.7%	29	경기도 안양시 동안구	280	1.0%
15	경기도 안산시 단원구	468	1.6%	30	경기도 고양시 일산서구	276	0.9%

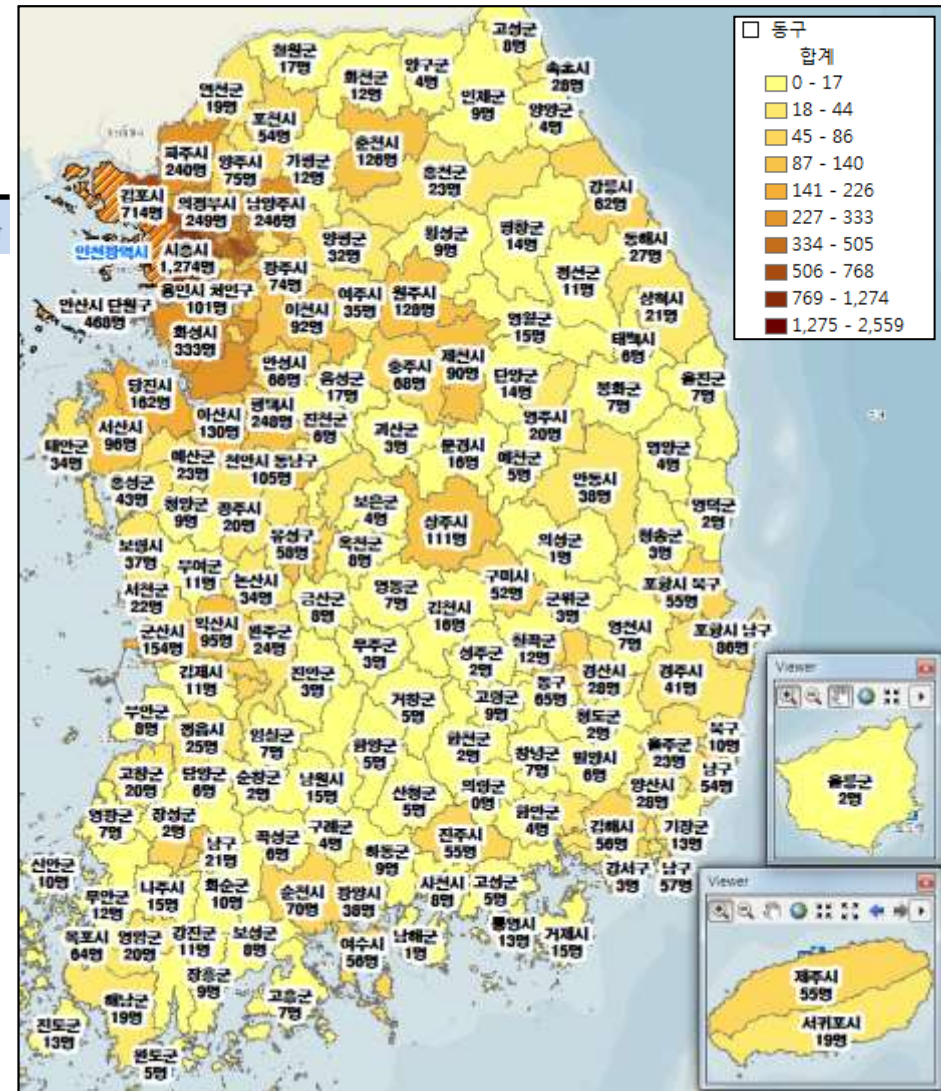

3. 인천광역시 구별 유입인구 분석

3.4.1 인천광역시 남구 성/연령대별 유입인구 분석 (해당 지자체-인천광역시 유입인구 제외)

- 관내 인구를 제외한 성/연령별 유입인구 패턴은 젊은 층인 10대 ~ 20대의 인구는 적고, 30대 ~ 40대 인구가 많은 것으로 나타남.
- 남성 40대(16.1%) > 남성 30대(15.8%) > 남성 50대(12.8%) 순으로 여성보다 남성의 인구 점유율이 많음.

성/연령대별 유입인구 현황(년/일평균)

성/연령	인구	점유율
남성_10대	4,010	2.1%
남성_20대	23,624	12.4%
남성_30대	30,137	15.8%
남성_40대	30,717	16.1%
남성_50대	24,447	12.8%
남성_60대	9,901	5.2%
여성_10대	3,384	1.8%
여성_20대	13,880	7.3%
여성_30대	16,855	8.8%
여성_40대	14,288	7.5%
여성_50대	13,263	6.9%
여성_60대	6,603	3.5%
합계	191,108	100.0%
인천광역시 남구 관내 유입인구 : 786,491명		

성/연령대별 유입인구 현황 차트

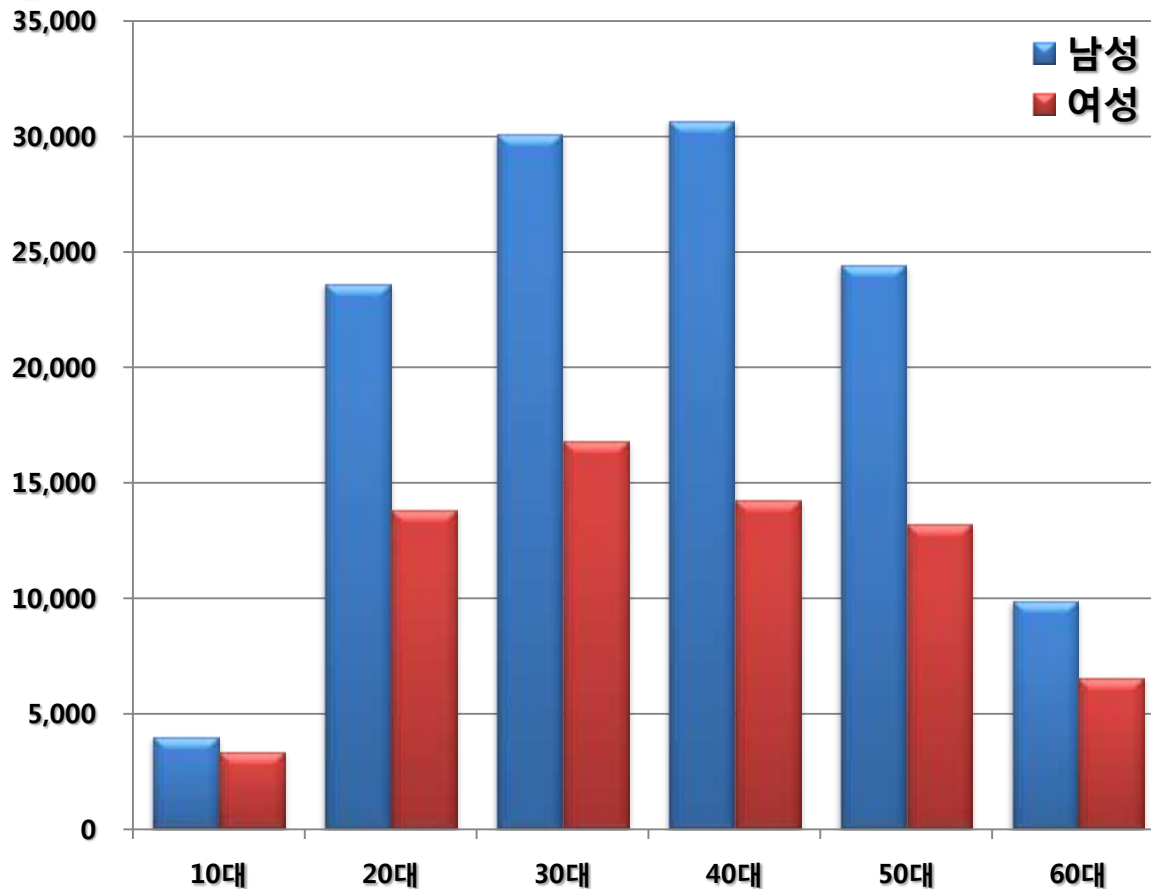

3. 인천광역시 구별 유입인구 분석

3.4.2 인천광역시 남구 유입인구 분석

- 유입인구를 시군구 지역별로 보면 부천시 원미구 > 시흥시 > 부천시 소사구 > 구로구 순으로 유입되는 것을 볼 수 있음.

▶ 인천광역시 남구 유입인구 상위 30개 지역(년/일평균)

순위	시군구_유입지	유입인구	점유율	순위	시군구_유입지	유입인구	점유율
1	경기도 부천시 원미구	14,587	7.6%	16	경기도 안양시 만안구	2,800	1.5%
2	경기도 시흥시	8,626	4.5%	17	서울특별시 중구	2,781	1.5%
3	경기도 부천시 소사구	6,337	3.3%	18	서울특별시 송파구	2,747	1.4%
4	서울특별시 구로구	5,846	3.1%	19	서울특별시 금천구	2,713	1.4%
5	서울특별시 강서구	5,655	3.0%	20	서울특별시 동작구	2,698	1.4%
6	서울특별시 양천구	5,383	2.8%	21	서울특별시 서초구	2,681	1.4%
7	서울특별시 영등포구	4,441	2.3%	22	경기도 안양시 동안구	2,268	1.2%
8	서울특별시 관악구	4,310	2.3%	23	서울특별시 은평구	2,200	1.2%
9	서울특별시 강남구	4,269	2.2%	24	서울특별시 노원구	2,130	1.1%
10	경기도 부천시 오정구	4,045	2.1%	25	경기도 화성시	2,078	1.1%
11	경기도 광명시	3,825	2.0%	26	경기도 고양시 덕양구	1,926	1.0%
12	경기도 김포시	3,497	1.8%	27	서울특별시 강동구	1,925	1.0%
13	서울특별시 마포구	3,339	1.7%	28	서울특별시 성북구	1,890	1.0%
14	경기도 안산시 단원구	3,333	1.7%	29	경기도 의정부시	1,886	1.0%
15	경기도 안산시 상록구	2,920	1.5%	30	경기도 군포시	1,869	1.0%

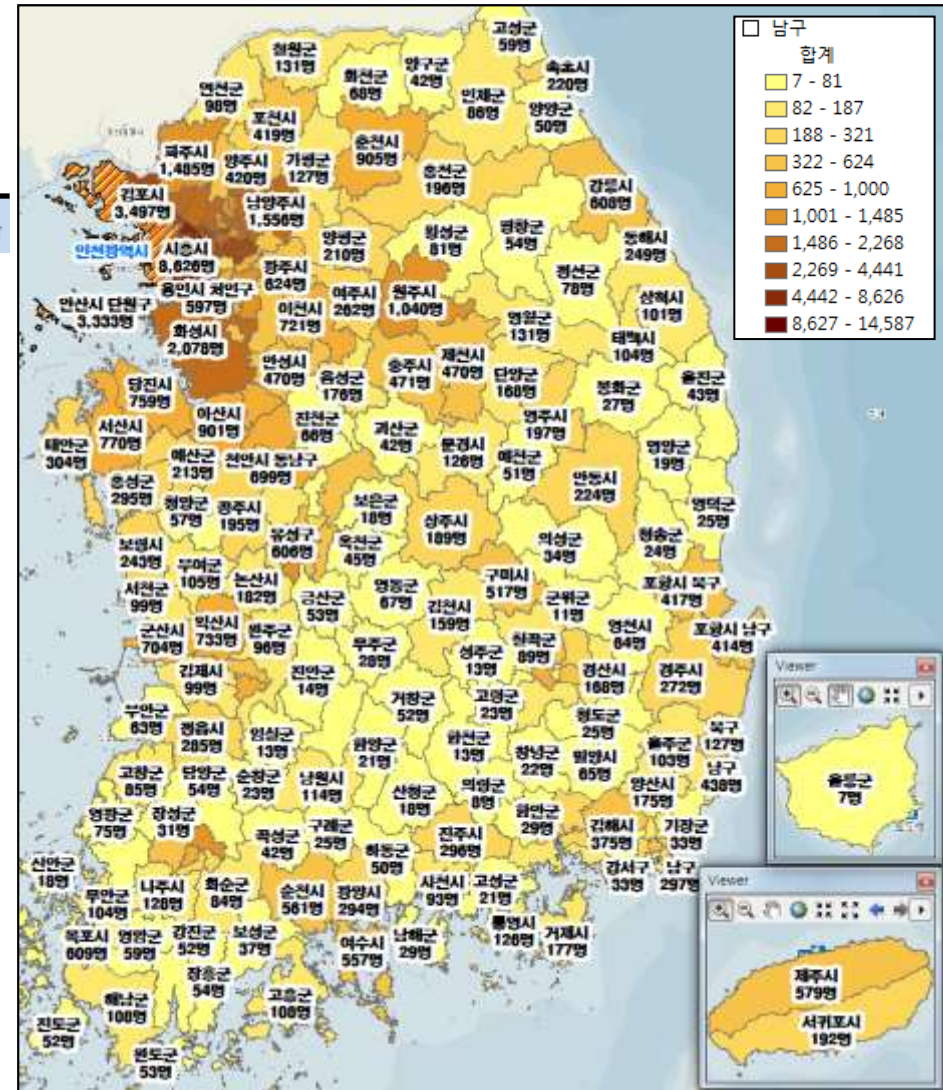

3. 인천광역시 구별 유입인구 분석

3.5.1 인천광역시 연수구 성/연령대별 유입인구 분석 (해당 지자체-인천광역시 유입인구 제외)

- 관내 인구를 제외한 성/연령별 유입인구 패턴은 젊은 층인 10대 ~ 20대의 인구는 적고, 30대 ~ 40대 인구가 많은 것으로 나타남.
- 남성 40대(19.0%) > 남성 30대(17.7%) > 남성 50대(13.3%) 순으로 여성보다 남성의 인구 점유율이 많음.

성/연령대별 유입인구 현황(년/일평균)

성/연령	인구	점유율
남성_10대	3,797	2.1%
남성_20대	14,744	8.3%
남성_30대	31,337	17.7%
남성_40대	33,792	19.0%
남성_50대	23,597	13.3%
남성_60대	7,773	4.4%
여성_10대	4,217	2.4%
여성_20대	11,265	6.3%
여성_30대	17,102	9.6%
여성_40대	14,483	8.2%
여성_50대	10,238	5.8%
여성_60대	5,082	2.9%
합계	177,426	100.0%

인천광역시 연수구 관내 유입인구 : 554,945명

성/연령대별 유입인구 현황 차트

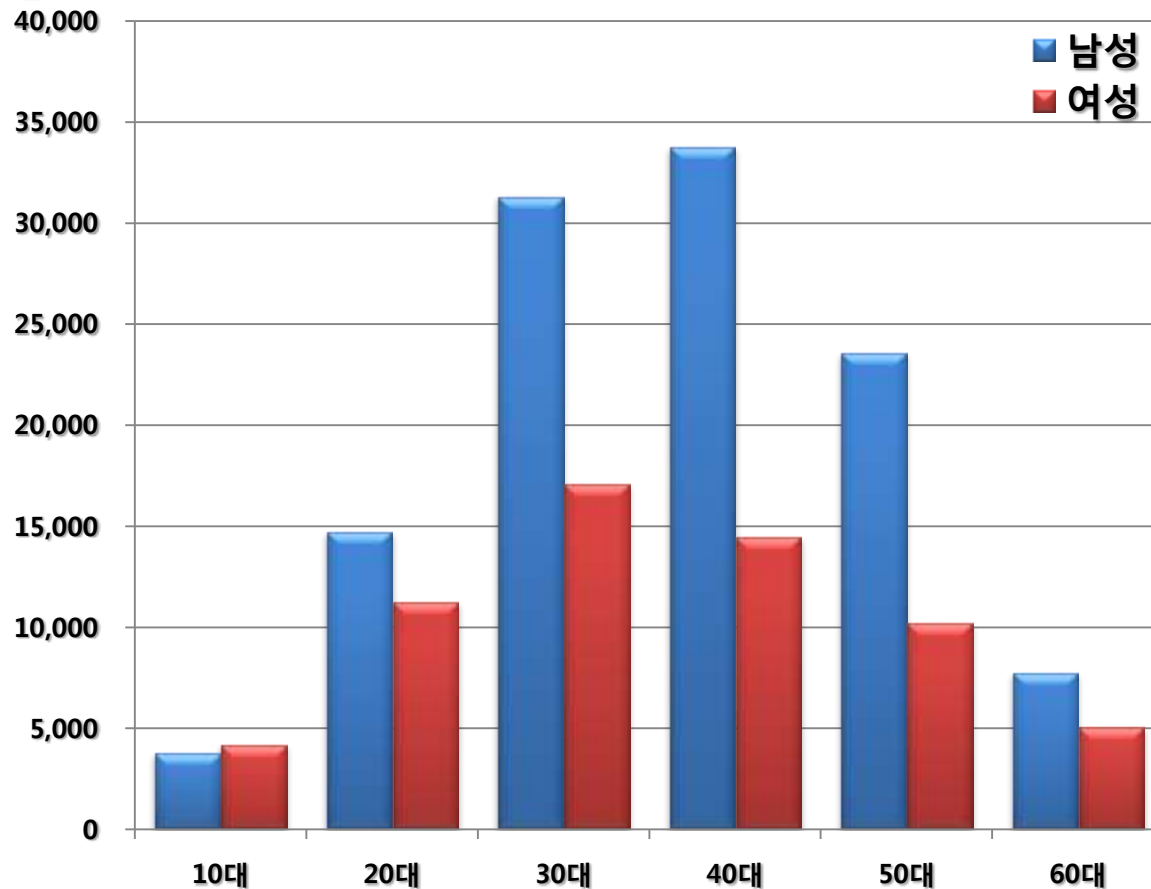

3.5.2 인천광역시 연수구 유입인구 분석

- 유입인구를 시군구 지역별로 보면 부천시 원미구 > 시흥시 > 강남구 > 부천시 소사구 순으로 유입되는 것을 볼 수 있음.

▶ 인천광역시 연수구 유입인구 상위 30개 지역(년/일평균)

순위	시군구_유입지	유입인구	점유율	순위	시군구_유입지	유입인구	점유율
1	경기도 부천시 원미구	11,677	6.6%	16	서울특별시 마포구	2,645	1.5%
2	경기도 시흥시	10,183	5.7%	17	경기도 부천시 오정구	2,586	1.5%
3	서울특별시 강남구	5,530	3.1%	18	경기도 안양시 동안구	2,575	1.5%
4	경기도 부천시 소사구	4,770	2.7%	19	서울특별시 동작구	2,483	1.4%
5	서울특별시 구로구	4,730	2.7%	20	서울특별시 금천구	2,460	1.4%
6	서울특별시 강서구	4,573	2.6%	21	경기도 안양시 만안구	2,412	1.4%
7	서울특별시 양천구	4,489	2.5%	22	경기도 김포시	2,257	1.3%
8	서울특별시 관악구	3,929	2.2%	23	서울특별시 중구	2,204	1.2%
9	경기도 안산시 단원구	3,903	2.2%	24	경기도 화성시	2,049	1.2%
10	서울특별시 영등포구	3,811	2.1%	25	경기도 군포시	2,047	1.2%
11	경기도 광명시	3,725	2.1%	26	서울특별시 노원구	2,025	1.1%
12	경기도 안산시 상록구	3,320	1.9%	27	서울특별시 은평구	1,946	1.1%
13	서울특별시 서초구	3,290	1.9%	28	서울특별시 강동구	1,918	1.1%
14	서울특별시 송파구	3,286	1.9%	29	서울특별시 성북구	1,795	1.0%
15	경기도 성남시 분당구	2,848	1.6%	30	경기도 고양시 덕양구	1,775	1.0%

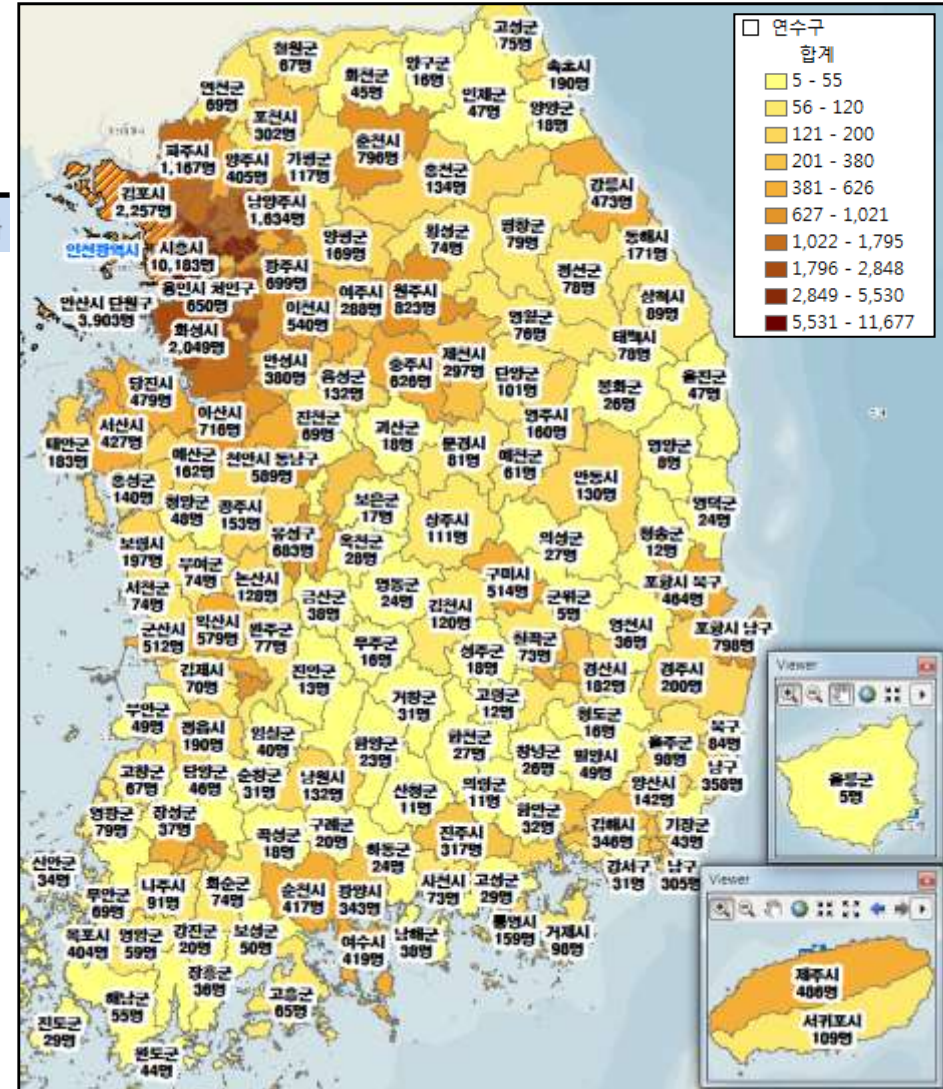

3. 인천광역시 구별 유입인구 분석

3.6.1 인천광역시 남동구 성/연령대별 유입인구 분석 (해당 지자체-인천광역시 유입인구 제외)

- 관내 인구를 제외한 성/연령별 유입인구 패턴은 젊은 층인 10대 ~ 20대의 인구는 적고, 30대 ~ 40대 인구가 많은 것으로 나타남.
- 남성 40대(19.0%) > 남성 30대(16.9%) > 남성 50대(15.4%) 순으로 여성보다 남성의 인구 점유율이 많음.

성/연령대별 유입인구 현황(년/일평균)

성/연령	인구	점유율
남성_10대	3,638	1.2%
남성_20대	20,264	6.4%
남성_30대	53,569	16.9%
남성_40대	60,172	19.0%
남성_50대	48,694	15.4%
남성_60대	17,669	5.6%
여성_10대	3,800	1.2%
여성_20대	16,049	5.1%
여성_30대	29,949	9.5%
여성_40대	27,575	8.7%
여성_50대	23,774	7.5%
여성_60대	11,186	3.5%
합계	316,338	100.0%
인천광역시 남동구 관내 유입인구 : 984,847명		

성/연령대별 유입인구 현황 차트

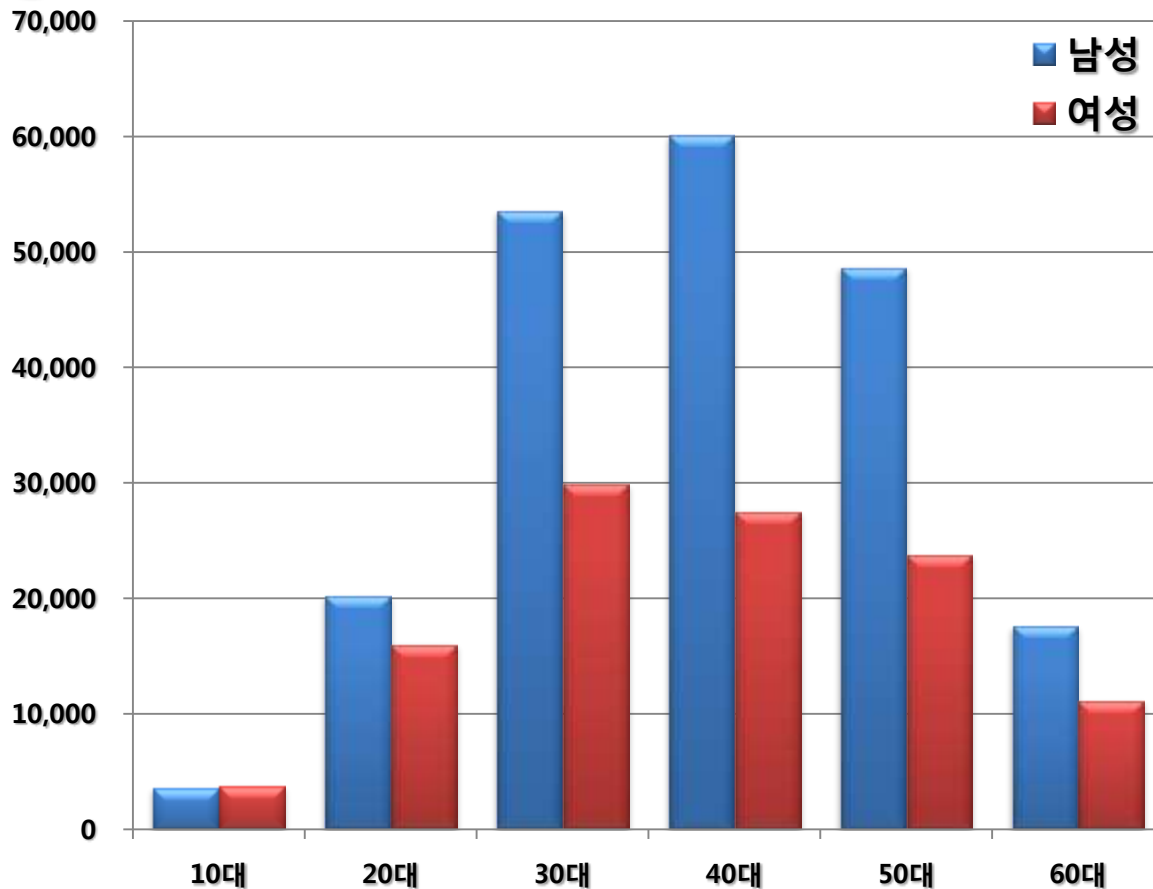

3.6.2 인천광역시 남동구 유입인구 분석

- 유입인구를 시군구 지역별로 보면 시흥시 > 부천시 원미구 > 부천시 소사구 > 구로구 순으로 유입되는 것을 볼 수 있음.

▶ 인천광역시 남동구 유입인구 상위 30개 지역(년/일평균)

순위	시군구_유입지	유입인구	점유율	순위	시군구_유입지	유입인구	점유율
1	경기도 시흥시	31,105	9.8%	16	경기도 김포시	4,862	1.5%
2	경기도 부천시 원미구	30,802	9.7%	17	서울특별시 마포구	4,404	1.4%
3	경기도 부천시 소사구	13,559	4.3%	18	경기도 안양시 동안구	4,337	1.4%
4	서울특별시 구로구	9,103	2.9%	19	서울특별시 송파구	4,109	1.3%
5	경기도 안산시 단원구	8,450	2.7%	20	서울특별시 동작구	3,866	1.2%
6	서울특별시 강서구	8,090	2.6%	21	경기도 화성시	3,834	1.2%
7	서울특별시 양천구	7,332	2.3%	22	서울특별시 서초구	3,736	1.2%
8	경기도 부천시 오정구	7,323	2.3%	23	서울특별시 중구	3,711	1.2%
9	서울특별시 강남구	6,824	2.2%	24	경기도 군포시	3,507	1.1%
10	경기도 광명시	6,801	2.1%	25	경기도 고양시 덕양구	3,225	1.0%
11	경기도 안산시 상록구	6,653	2.1%	26	서울특별시 은평구	3,116	1.0%
12	서울특별시 영등포구	6,564	2.1%	27	서울특별시 노원구	2,925	0.9%
13	서울특별시 관악구	6,436	2.0%	28	서울특별시 강동구	2,722	0.9%
14	경기도 안양시 만안구	5,258	1.7%	29	경기도 고양시 일산서구	2,529	0.8%
15	서울특별시 금천구	4,923	1.6%	30	서울특별시 성북구	2,524	0.8%

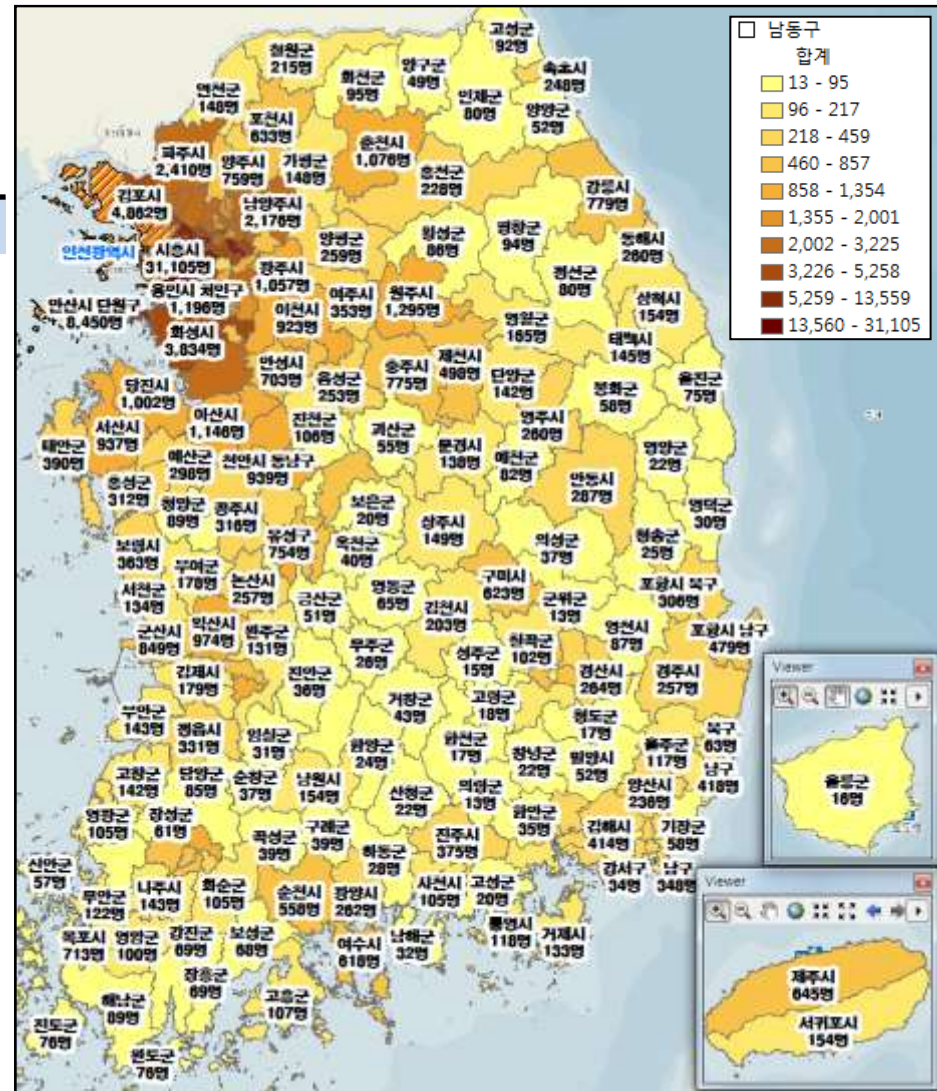

3. 인천광역시 구별 유입인구 분석

3.7.1 인천광역시 부평구 성/연령대별 유입인구 분석 (해당 지자체-인천광역시 유입인구 제외)

- 관내 인구를 제외한 성/연령별 유입인구 패턴은 젊은 층인 10대 ~ 20대의 인구는 적고, 30대 ~ 40대 인구가 많은 것으로 나타남.
- 남성 30대(16.1%) > 남성 40대(15.6%) > 남성 50대(12.8%) 순으로 여성보다 남성의 인구 점유율이 많음.

성/연령대별 유입인구 현황(년/일평균)

성/연령	인구	점유율
남성_10대	4,664	1.6%
남성_20대	23,077	7.9%
남성_30대	46,836	16.1%
남성_40대	45,425	15.6%
남성_50대	37,438	12.8%
남성_60대	16,084	5.5%
여성_10대	5,509	1.9%
여성_20대	20,322	7.0%
여성_30대	31,029	10.6%
여성_40대	26,036	8.9%
여성_50대	23,820	8.2%
여성_60대	11,477	3.9%
합계	291,716	100.0%
인천광역시 부평구 관내 유입인구 : 915,894명		

성/연령대별 유입인구 현황 차트

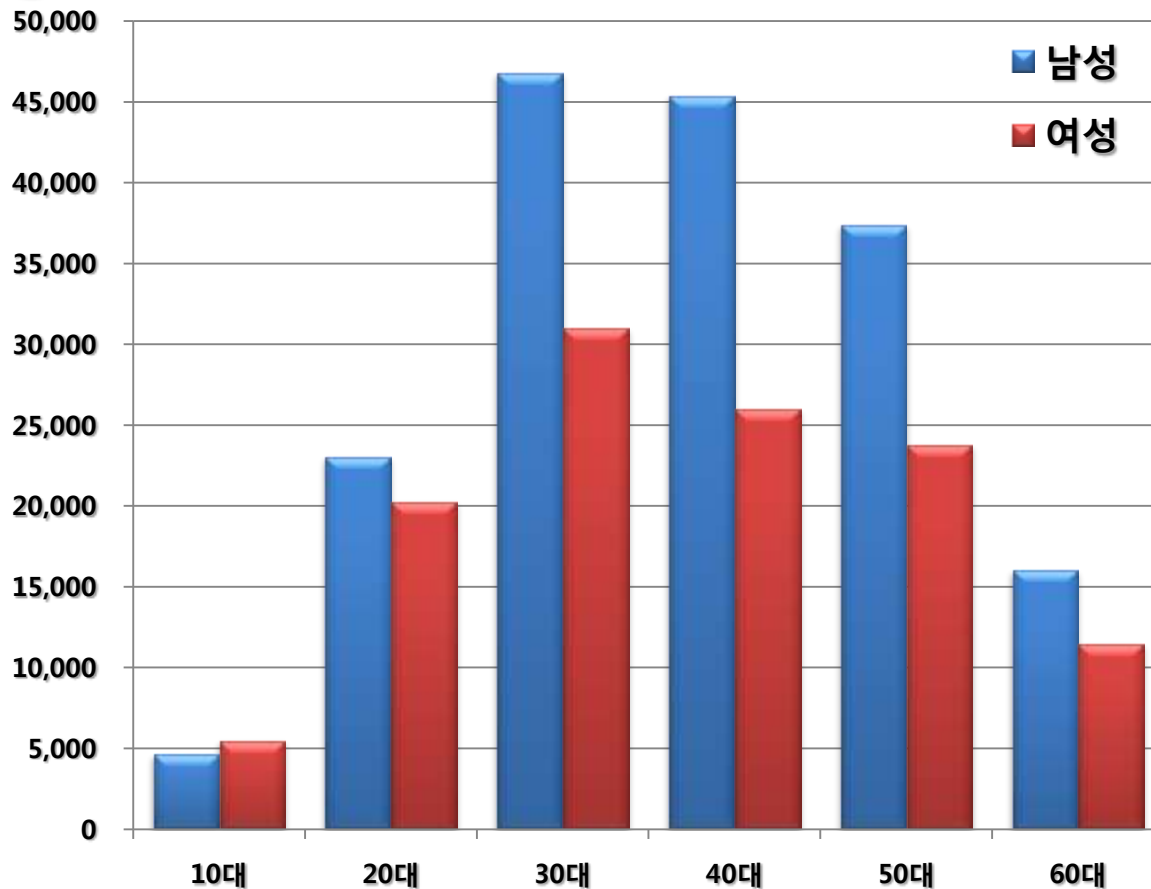

3. 인천광역시 구별 유입인구 분석

3.7.2 인천광역시 부평구 유입인구 분석

- 유입인구를 시군구 지역별로 보면 부천시 원미구 > 부천시 소사구 > 구로구 > 부천시 오정구 순으로 유입되는 것을 볼 수 있음.

▶ 인천광역시 부평구 유입인구 상위 30개 지역(년/일평균)

순위	시군구_유입지	유입인구	점유율	순위	시군구_유입지	유입인구	점유율
1	경기도 부천시 원미구	47,431	16.3%	16	서울특별시 중구	4,286	1.5%
2	경기도 부천시 소사구	17,189	5.9%	17	서울특별시 송파구	3,747	1.3%
3	서울특별시 구로구	10,789	3.7%	18	서울특별시 서초구	3,531	1.2%
4	경기도 부천시 오정구	10,300	3.5%	19	서울특별시 은평구	3,411	1.2%
5	경기도 시흥시	9,845	3.4%	20	경기도 안양시 만안구	3,384	1.2%
6	서울특별시 강서구	9,620	3.3%	21	경기도 안산시 단원구	3,124	1.1%
7	서울특별시 양천구	8,654	3.0%	22	경기도 고양시 덕양구	3,032	1.0%
8	서울특별시 영등포구	8,049	2.8%	23	서울특별시 노원구	2,961	1.0%
9	서울특별시 관악구	6,414	2.2%	24	서울특별시 서대문구	2,924	1.0%
10	경기도 광명시	5,962	2.0%	25	경기도 안산시 상록구	2,898	1.0%
11	경기도 김포시	5,813	2.0%	26	서울특별시 용산구	2,830	1.0%
12	서울특별시 강남구	5,652	1.9%	27	서울특별시 성북구	2,722	0.9%
13	서울특별시 마포구	5,068	1.7%	28	경기도 안양시 동안구	2,672	0.9%
14	서울특별시 금천구	4,415	1.5%	29	서울특별시 중랑구	2,614	0.9%
15	서울특별시 동작구	4,303	1.5%	30	경기도 고양시 일산동구	2,557	0.9%

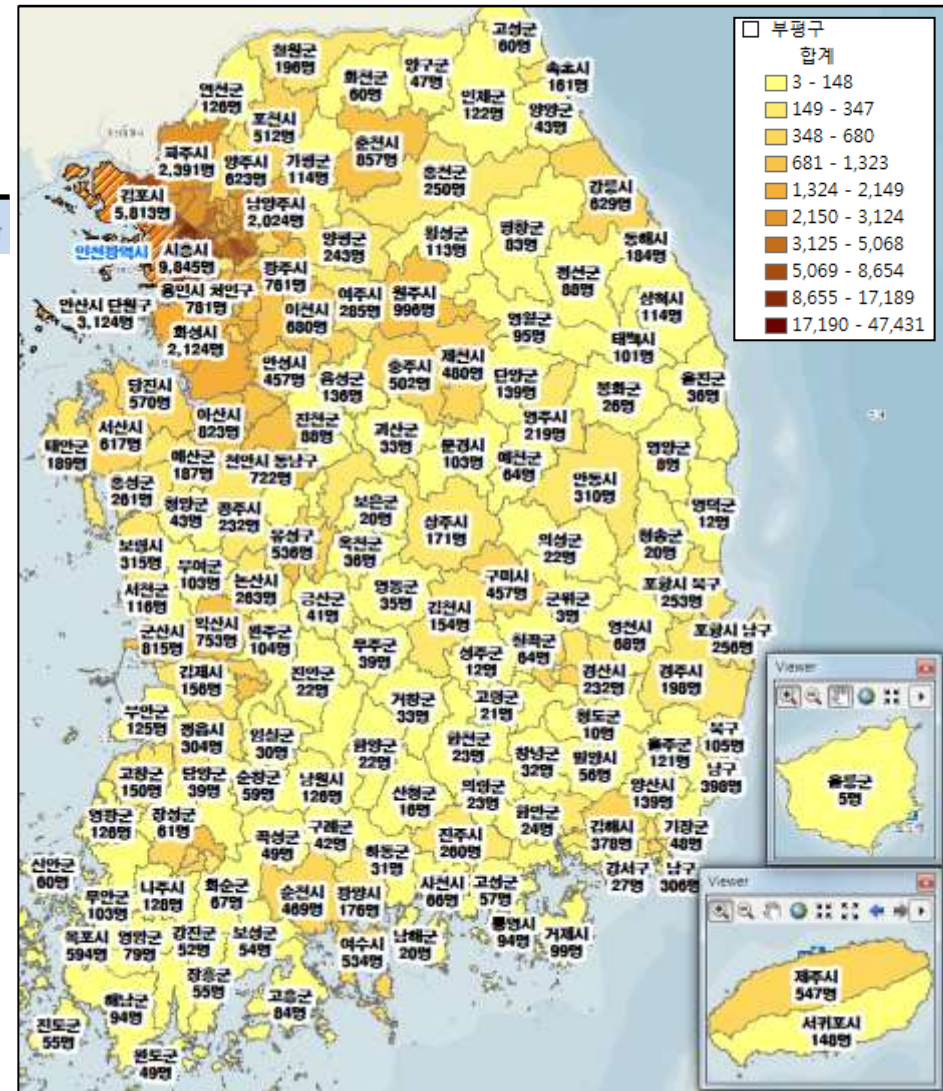

3. 인천광역시 구별 유입인구 분석

3.8.1 인천광역시 계양구 성/연령대별 유입인구 분석 (해당 지자체-인천광역시 유입인구 제외)

- 관내 인구를 제외한 성/연령별 유입인구 패턴은 젊은 층인 10대 ~ 20대의 인구는 적고, 40대 ~ 50대 인구가 많은 것으로 나타남.
- 남성 40대(19.1%) > 남성 50대(16.4%) > 남성 30대(15.6%) 순으로 여성보다 남성의 인구 점유율이 많음.

성/연령대별 유입인구 현황(년/일평균)

성/연령	인구	점유율
남성_10대	1,912	1.1%
남성_20대	9,945	5.5%
남성_30대	28,121	15.6%
남성_40대	34,396	19.1%
남성_50대	29,446	16.4%
남성_60대	11,330	6.3%
여성_10대	2,522	1.4%
여성_20대	8,756	4.9%
여성_30대	16,821	9.3%
여성_40대	16,119	9.0%
여성_50대	14,237	7.9%
여성_60대	6,462	3.6%
합계	180,069	100.0%
인천광역시 계양구 관내 유입인구 : 477,726명		

성/연령대별 유입인구 현황 차트

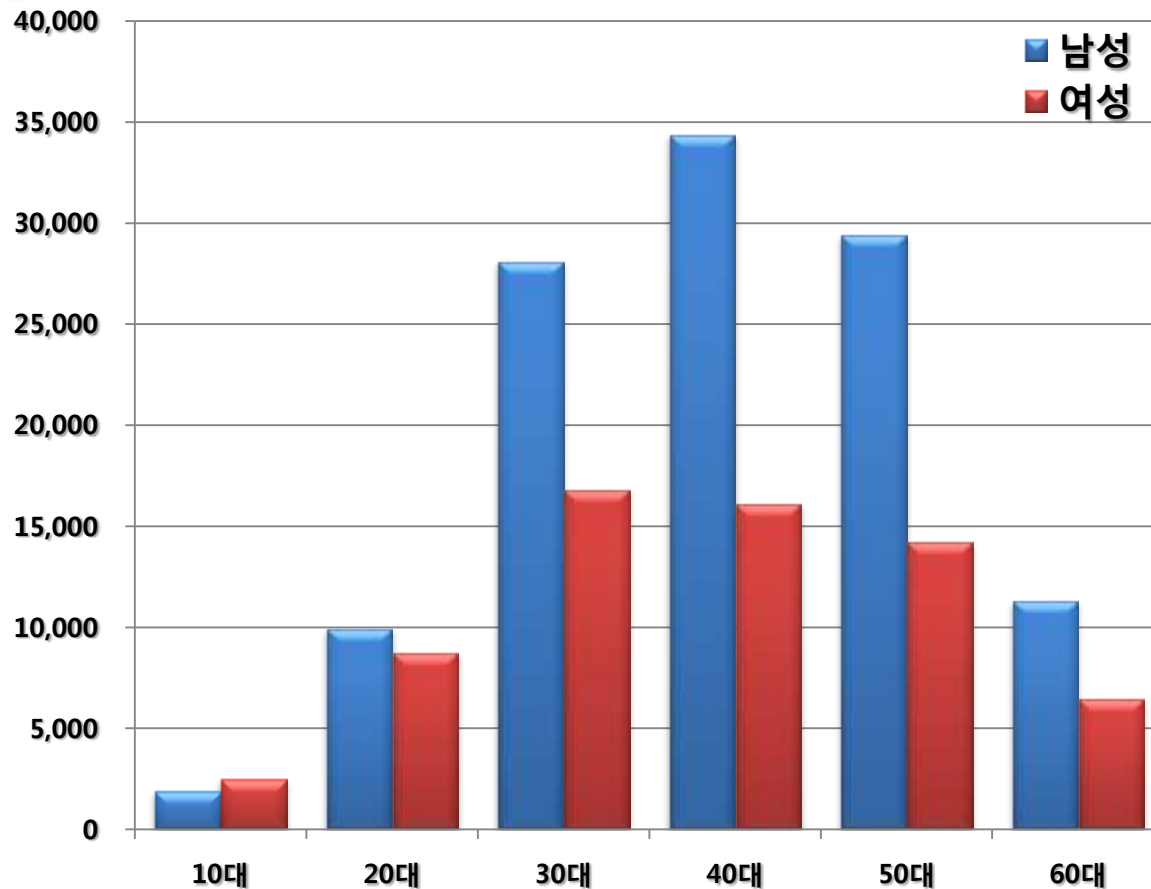

3.8.2 인천광역시 계양구 유입인구 분석

- 유입인구를 시군구 지역별로 보면 부천시 원미구 > 강서구 > 김포시 > 부천시 오정구 순으로 유입되는 것을 볼 수 있음.

▶ 인천광역시 계양구 유입인구 상위 30개 지역(년/일평균)

순위	시군구_유입지	유입인구	점유율	순위	시군구_유입지	유입인구	점유율
1	경기도 부천시 원미구	19,441	10.8%	16	경기도 광명시	2,964	1.6%
2	서울특별시 강서구	10,908	6.1%	17	서울특별시 은평구	2,929	1.6%
3	경기도 김포시	9,579	5.3%	18	경기도 파주시	2,827	1.6%
4	경기도 부천시 오정구	8,068	4.5%	19	서울특별시 동작구	2,401	1.3%
5	서울특별시 양천구	7,050	3.9%	20	서울특별시 중구	2,398	1.3%
6	경기도 부천시 소사구	6,146	3.4%	21	서울특별시 금천구	2,346	1.3%
7	서울특별시 구로구	5,517	3.1%	22	서울특별시 송파구	2,245	1.2%
8	경기도 시흥시	4,921	2.7%	23	서울특별시 서초구	2,200	1.2%
9	서울특별시 영등포구	4,918	2.7%	24	경기도 안양시 만안구	2,144	1.2%
10	서울특별시 마포구	3,968	2.2%	25	서울특별시 서대문구	2,099	1.2%
11	경기도 고양시 덕양구	3,861	2.1%	26	서울특별시 노원구	2,035	1.1%
12	서울특별시 강남구	3,299	1.8%	27	경기도 안산시 단원구	1,775	1.0%
13	경기도 고양시 일산동구	3,297	1.8%	28	경기도 의정부시	1,747	1.0%
14	서울특별시 관악구	3,259	1.8%	29	서울특별시 용산구	1,721	1.0%
15	경기도 고양시 일산서구	3,183	1.8%	30	서울특별시 성북구	1,704	0.9%

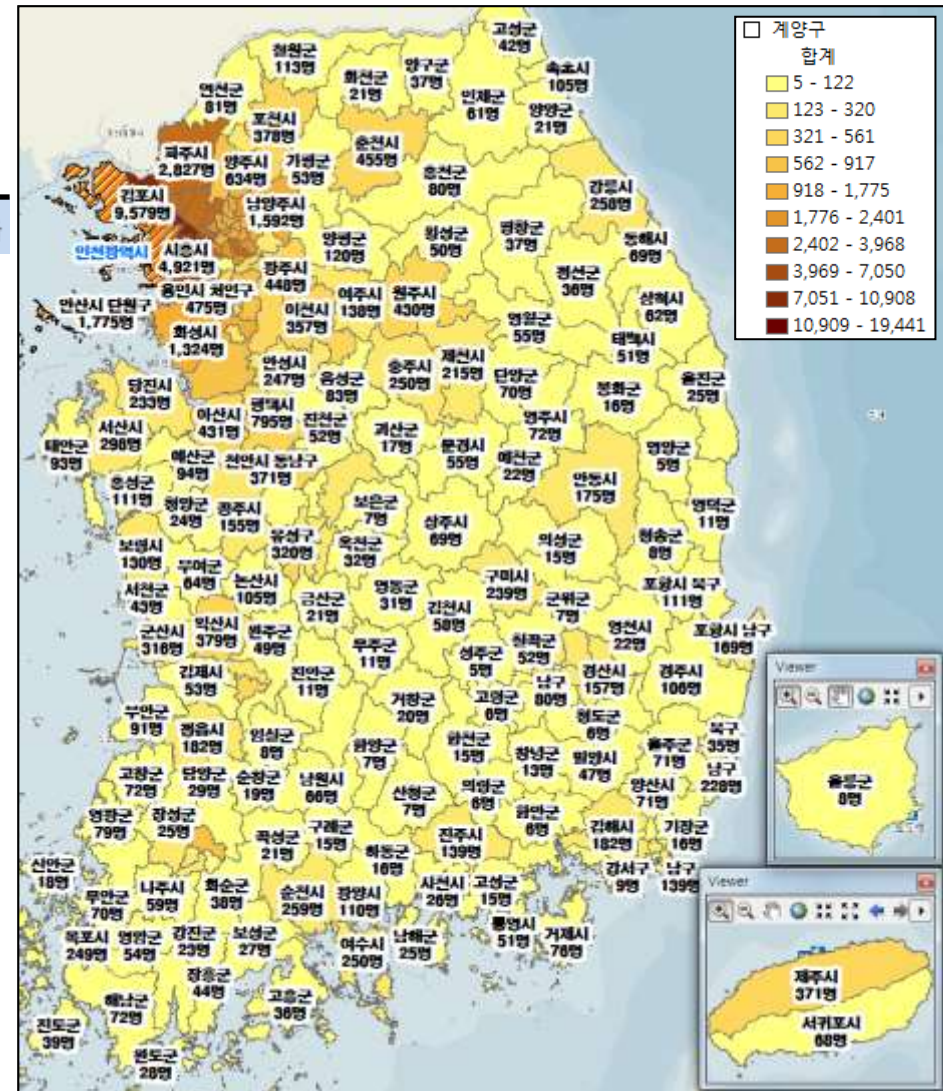

3. 인천광역시 구별 유입인구 분석

3.9.1 인천광역시 서구 성/연령대별 유입인구 분석 (해당 지자체-인천광역시 유입인구 제외)

- 관내 인구를 제외한 성/연령별 유입인구 패턴은 젊은 층인 10대 ~ 20대의 인구는 적고, 30대 ~ 40대 인구가 많은 것으로 나타남.
- 남성 40대(19.8%) > 남성 30대(16.6%) > 남성 50대(16.2%) 순으로 여성보다 남성의 인구 점유율이 많음.

성/연령대별 유입인구 현황(년/일평균)

성/연령	인구	점유율
남성_10대	3,207	1.2%
남성_20대	14,578	5.4%
남성_30대	44,589	16.6%
남성_40대	53,040	19.8%
남성_50대	43,486	16.2%
남성_60대	17,611	6.6%
여성_10대	3,395	1.3%
여성_20대	11,146	4.2%
여성_30대	26,809	10.0%
여성_40대	21,905	8.2%
여성_50대	18,285	6.8%
여성_60대	9,959	3.7%
합계	268,010	100.0%
인천광역시 서구 관내 유입인구 : 775,183명		

성/연령대별 유입인구 현황 차트

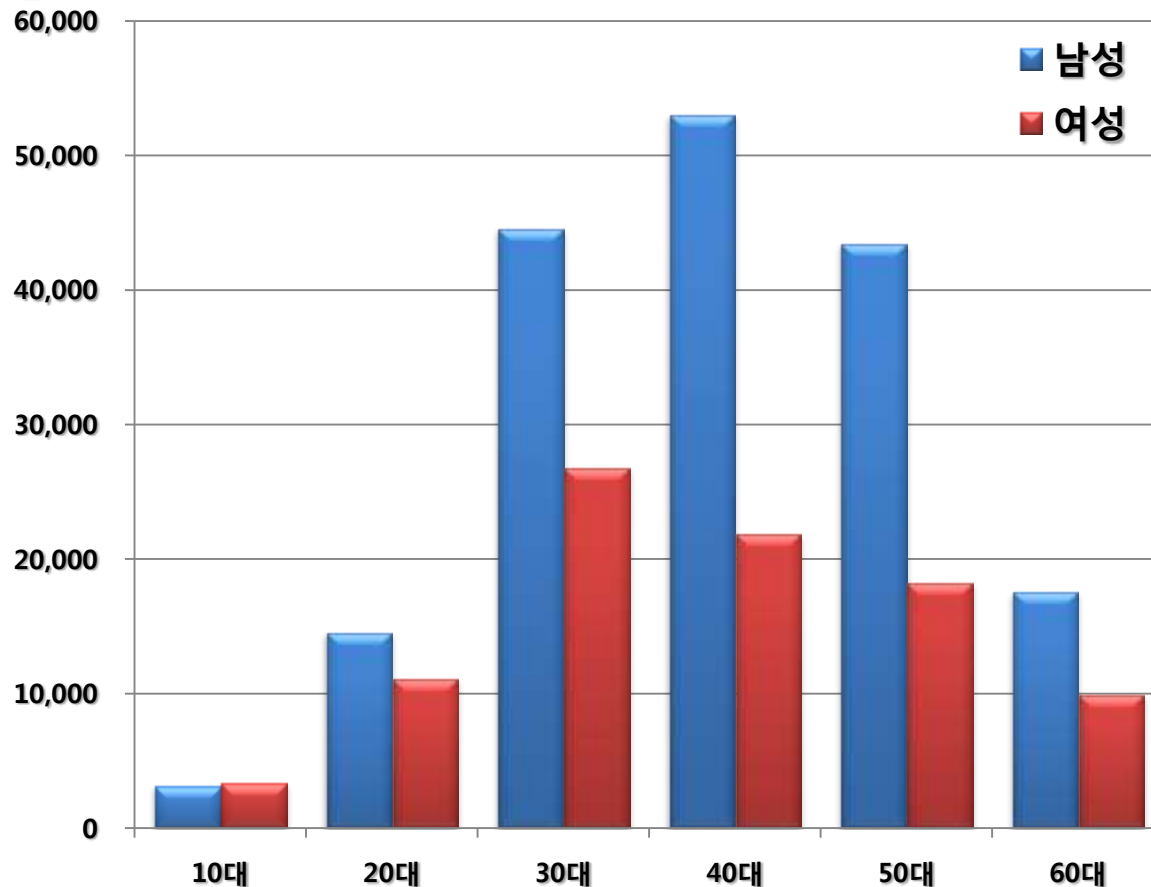

3.9.2 인천광역시 서구 유입인구 분석

- 유입인구를 시군구 지역별로 보면 김포시 > 부천시 원미구 > 강서구 > 양천구 순으로 유입되는 것을 볼 수 있음.

▶ 인천광역시 서구 유입인구 상위 30개 지역(년/일평균)

순위	시군구_유입지	유입인구	점유율	순위	시군구_유입지	유입인구	점유율
1	경기도 김포시	23,641	8.8%	16	서울특별시 동작구	4,017	1.5%
2	경기도 부천시 원미구	19,665	7.3%	17	서울특별시 송파구	3,982	1.5%
3	서울특별시 강서구	15,684	5.9%	18	서울특별시 서대문구	3,824	1.4%
4	서울특별시 양천구	11,059	4.1%	19	경기도 고양시 일산서구	3,778	1.4%
5	서울특별시 구로구	8,382	3.1%	20	서울특별시 서초구	3,757	1.4%
6	서울특별시 영등포구	7,704	2.9%	21	서울특별시 중구	3,499	1.3%
7	경기도 부천시 오정구	7,479	2.8%	22	경기도 고양시 일산동구	3,438	1.3%
8	경기도 부천시 소사구	6,779	2.5%	23	서울특별시 노원구	3,261	1.2%
9	경기도 시흥시	6,768	2.5%	24	서울특별시 금천구	3,208	1.2%
10	서울특별시 마포구	6,148	2.3%	25	경기도 파주시	3,164	1.2%
11	서울특별시 강남구	5,744	2.1%	26	서울특별시 성북구	3,120	1.2%
12	서울특별시 관악구	5,549	2.1%	27	서울특별시 강동구	2,785	1.0%
13	경기도 광명시	4,488	1.7%	28	경기도 안산시 단원구	2,665	1.0%
14	경기도 고양시 덕양구	4,423	1.7%	29	서울특별시 용산구	2,609	1.0%
15	서울특별시 은평구	4,332	1.6%	30	경기도 남양주시	2,550	1.0%

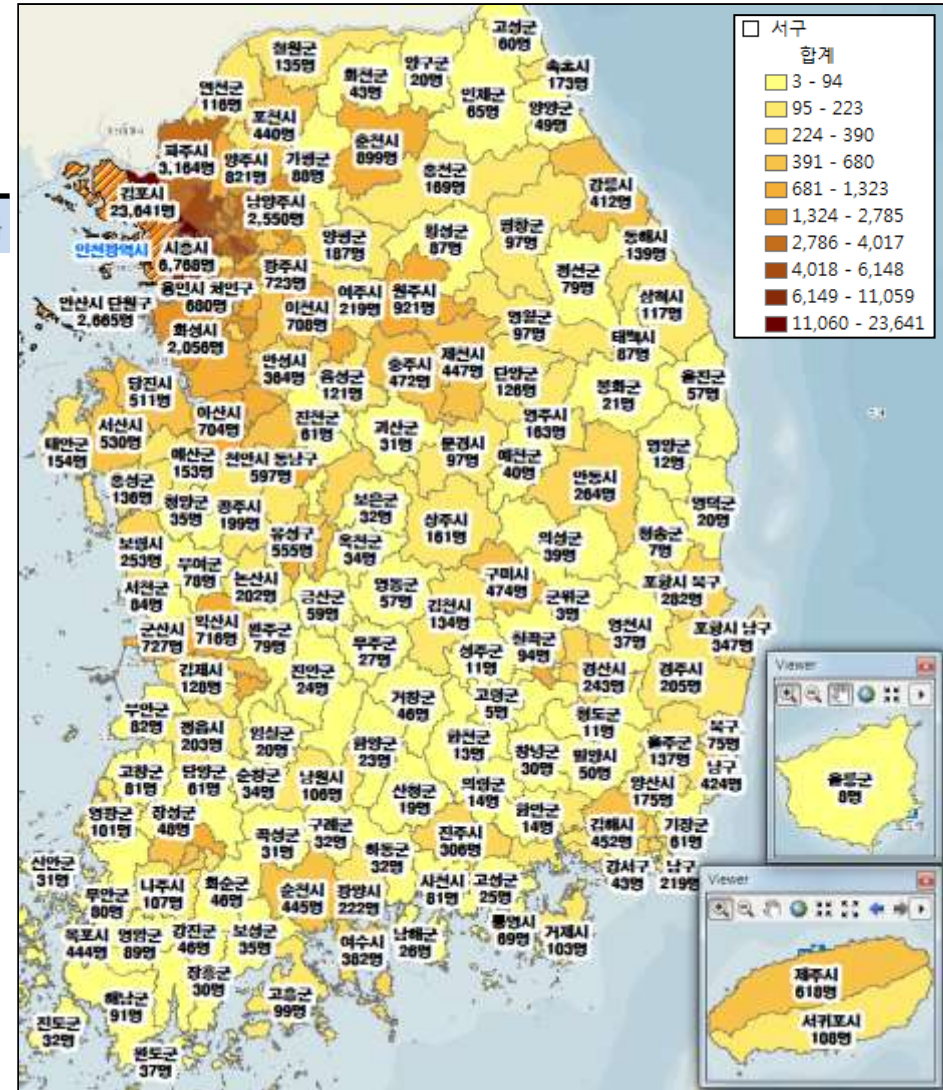

3. 인천광역시 구별 유입인구 분석

3.10.1 인천광역시 강화군 성/연령대별 유입인구 분석 (해당 지자체-인천광역시 유입인구 제외)

- 관내 인구를 제외한 성/연령별 유입인구 패턴은 젊은 층인 10대 ~ 20대의 인구는 적고, 40대 ~ 50대 인구가 많은 것으로 나타남.
- 남성 50대(17.5%) > 남성 40대(15.8%) > 여성 50대(12.2%) 순으로 여성보다 남성의 인구 점유율이 많음.

성/연령대별 유입인구 현황(년/일평균)

성/연령	인구	점유율
남성_10대	314	0.9%
남성_20대	1,529	4.6%
남성_30대	3,490	10.4%
남성_40대	5,299	15.8%
남성_50대	5,864	17.5%
남성_60대	3,813	11.4%
여성_10대	291	0.9%
여성_20대	855	2.6%
여성_30대	2,689	8.0%
여성_40대	3,157	9.4%
여성_50대	4,074	12.2%
여성_60대	2,126	6.3%
합계	33,501	100.0%

인천광역시 강화군 관내 유입인구 : 51,200명

성/연령대별 유입인구 현황 차트

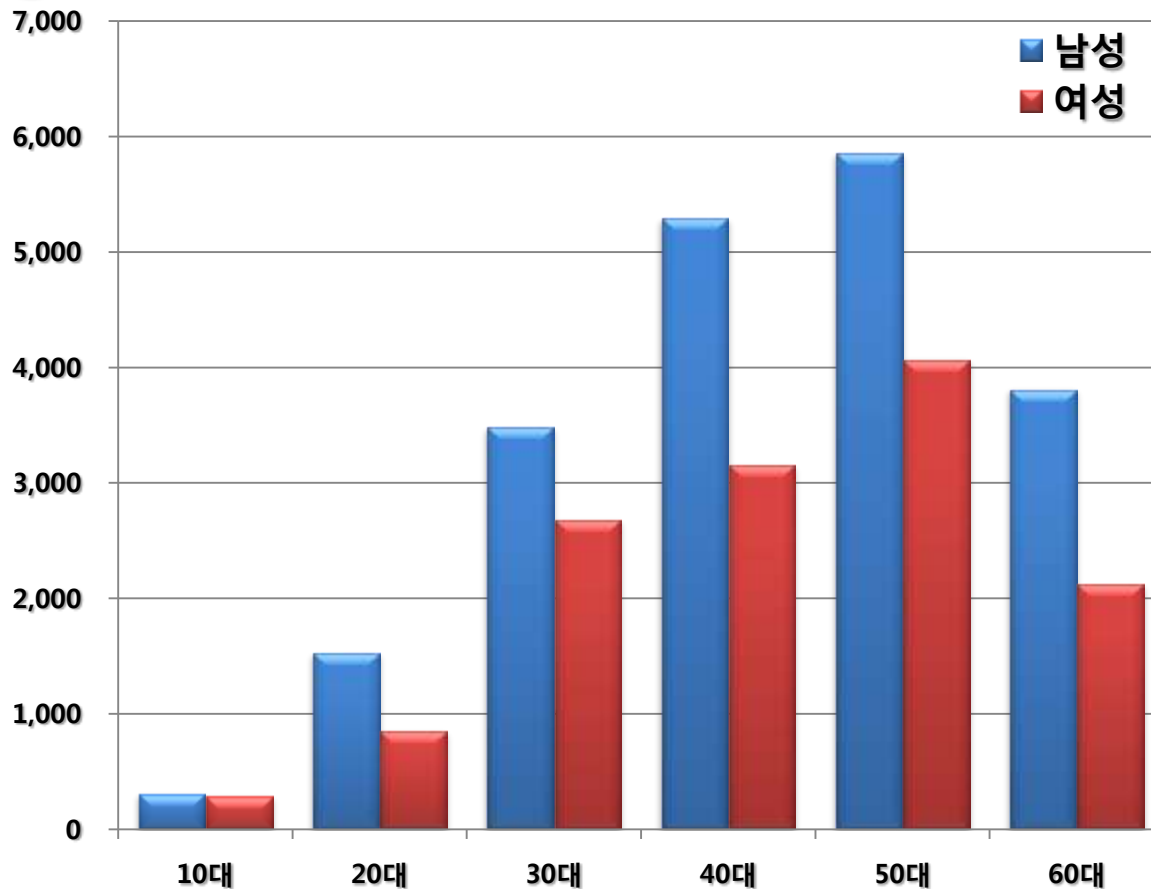

- 유입인구를 시군구 지역별로 보면 김포시 > 강서구 > 부천시
원미구 > 양천구 순으로 유입되는 것을 볼 수 있음.

순위	시군구·읍리지	유입인구	점유율	순위	시군구·읍리지	유입인구	점유율
1	경기도 김포시	5,133	15.3%	16	경기도 시흥시	593	1.8%
2	서울특별시 강서구	2,567	7.7%	17	서울특별시 송파구	586	1.7%
3	경기도 부천시 원미구	1,656	4.9%	18	경기도 부천시 소사구	537	1.6%
4	서울특별시 양천구	1,638	4.9%	19	경기도 부천시 오정구	534	1.6%
5	서울특별시 영등포구	1,134	3.4%	20	서울특별시 서대문구	520	1.6%
6	서울특별시 구로구	971	2.9%	21	서울특별시 서초구	515	1.5%
7	서울특별시 마포구	906	2.7%	22	서울특별시 성북구	491	1.5%
8	경기도 고양시 덕양구	778	2.3%	23	서울특별시 노원구	459	1.4%
9	서울특별시 강남구	773	2.3%	24	경기도 광명시	443	1.3%
10	서울특별시 관악구	727	2.2%	25	경기도 의정부시	347	1.0%
11	서울특별시 은평구	711	2.1%	26	서울특별시 중구	340	1.0%
12	경기도 고양시 일산동구	647	1.9%	27	서울특별시 강동구	332	1.0%
13	경기도 고양시 일산서구	630	1.9%	28	서울특별시 금천구	324	1.0%
14	경기도 파주시	610	1.8%	29	서울특별시 광진구	323	1.0%
15	서울특별시 동작구	600	1.8%	30	서울특별시 동대문구	296	0.9%

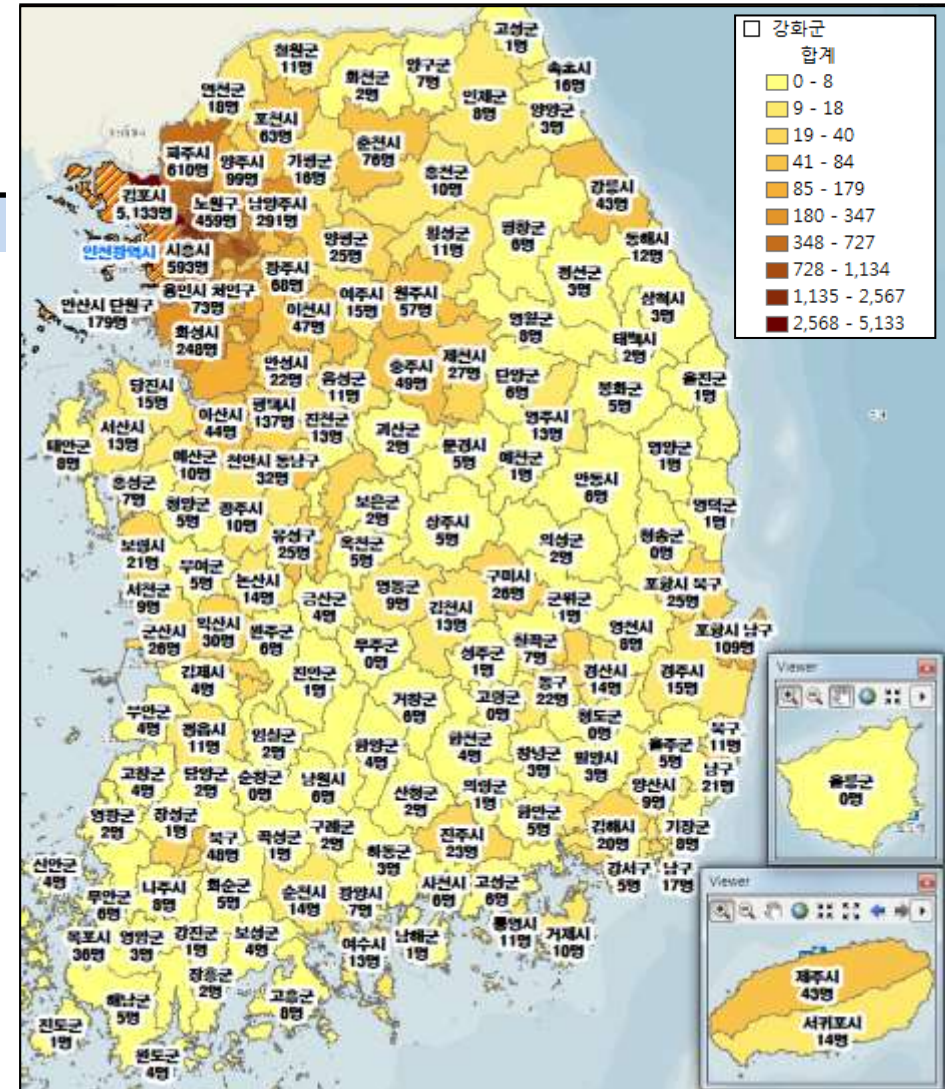

3. 인천광역시 구별 유입인구 분석

3.11.1 인천광역시 옹진군 성/연령대별 유입인구 분석 (해당 지자체-인천광역시 유입인구 제외)

- 관내 인구를 제외한 성/연령별 유입인구 패턴은 젊은 층인 10대 ~ 20대의 인구는 적고, 40대 ~ 50대 인구가 많은 것으로 나타남.
- 남성 50대(19.6%) > 남성 40대(18.5%) > 남성 30대(14.2%) 순으로 여성보다 남성의 인구 점유율이 많음.

성/연령대별 유입인구 현황(년/일평균)

성/연령	인구	점유율
남성_10대	105	0.9%
남성_20대	853	7.4%
남성_30대	1,628	14.2%
남성_40대	2,133	18.5%
남성_50대	2,252	19.6%
남성_60대	1,048	9.1%
여성_10대	74	0.6%
여성_20대	287	2.5%
여성_30대	662	5.8%
여성_40대	859	7.5%
여성_50대	1,115	9.7%
여성_60대	486	4.2%
합계	11,501	100.0%
인천광역시 옹진군 관내 유입인구 : 9,970명		

성/연령대별 유입인구 현황 차트

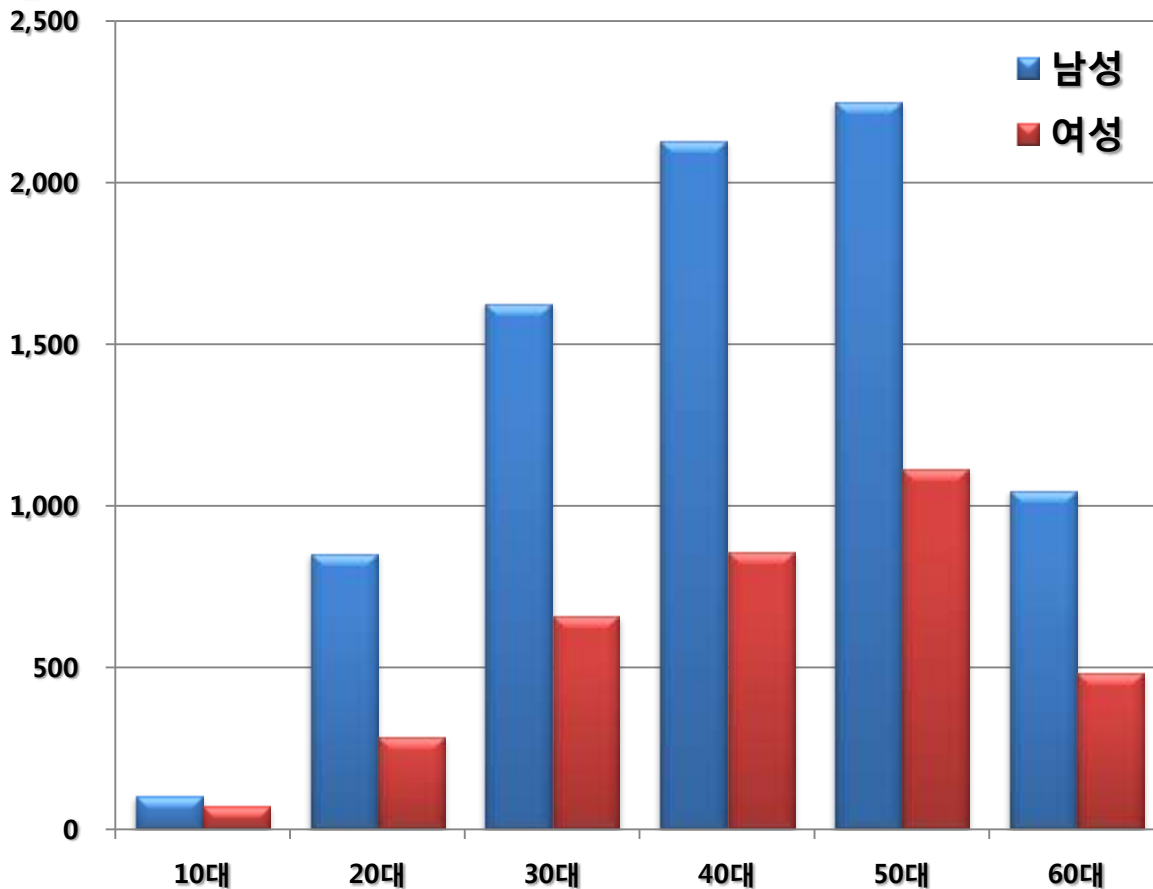

3. 인천광역시 구별 유입인구 분석

3.11.2 인천광역시 옹진군 유입인구 분석

- 유입인구를 시군구 지역별로 보면 시흥시 > 안산시 단원구 > 부천시 원미구 > 안산시 상록구 순으로 유입되는 것을 볼 수 있음.

▶ 인천광역시 옹진군 유입인구 상위 30개 지역(년/일평균)

순위	시군구_유입지	유입인구	점유율	순위	시군구_유입지	유입인구	점유율
1	경기도 시흥시	976	8.5%	16	서울특별시 영등포구	180	1.6%
2	경기도 안산시 단원구	618	5.4%	17	서울특별시 금천구	162	1.4%
3	경기도 부천시 원미구	466	4.1%	18	경기도 평택시	160	1.4%
4	경기도 안산시 상록구	420	3.7%	19	경기도 군포시	156	1.4%
5	서울특별시 강서구	306	2.7%	20	경기도 김포시	155	1.3%
6	서울특별시 구로구	271	2.4%	21	경기도 수원시 권선구	154	1.3%
7	서울특별시 양천구	260	2.3%	22	서울특별시 마포구	152	1.3%
8	서울특별시 관악구	234	2.0%	23	서울특별시 동작구	144	1.2%
9	경기도 화성시	231	2.0%	24	경기도 고양시 덕양구	134	1.2%
10	경기도 광명시	221	1.9%	25	서울특별시 서초구	134	1.2%
11	서울특별시 강남구	208	1.8%	26	서울특별시 노원구	133	1.2%
12	경기도 부천시 소사구	194	1.7%	27	경기도 부천시 오정구	130	1.1%
13	경기도 안양시 동안구	188	1.6%	28	서울특별시 강동구	127	1.1%
14	경기도 안양시 만안구	183	1.6%	29	경상남도 창원시 진해구	124	1.1%
15	서울특별시 송파구	182	1.6%	30	서울특별시 은평구	123	1.1%

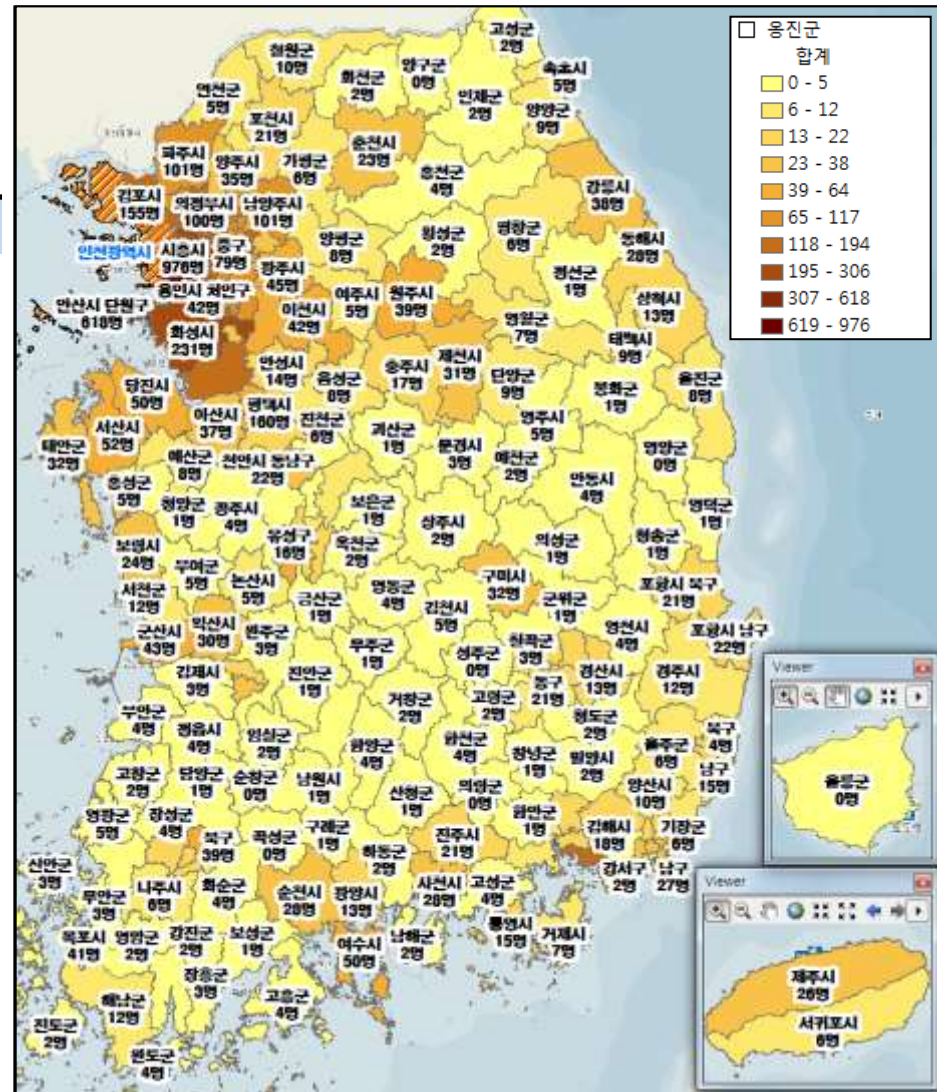

3.12 인천광역시 구별 유입인구 상위지역 정리

유입인구 1위 지역

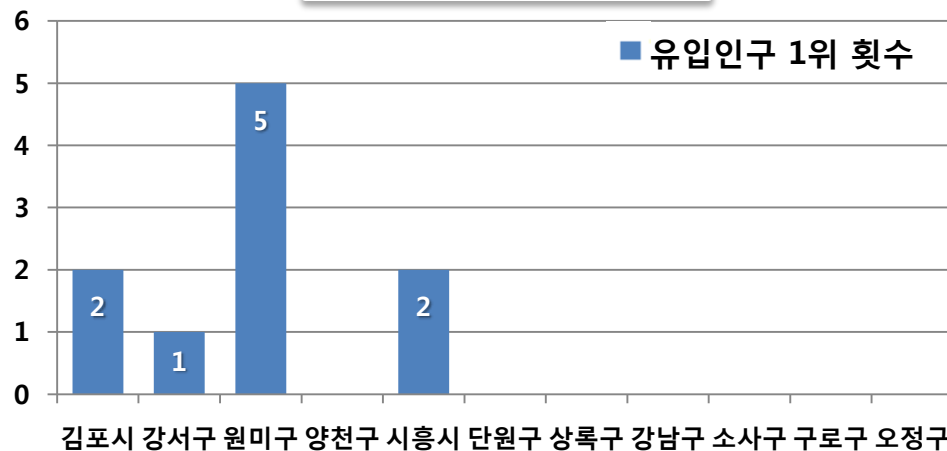

유입인구 2위 지역

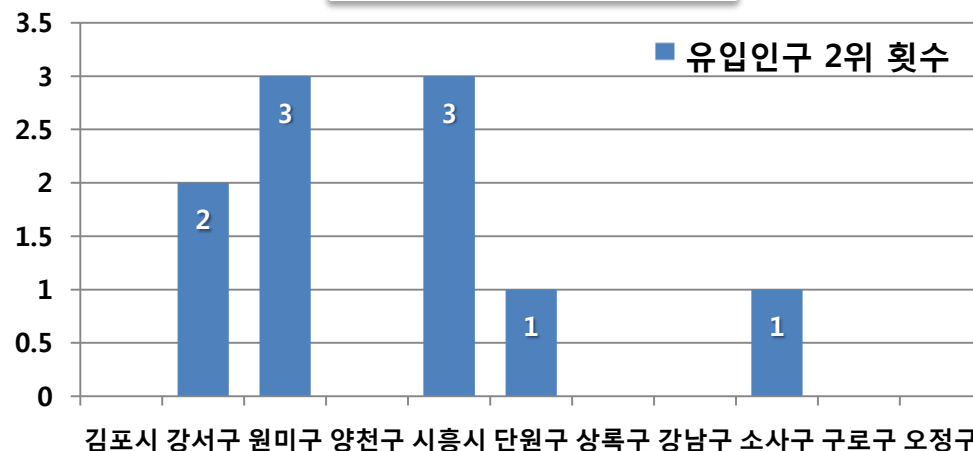

유입인구 3위 지역

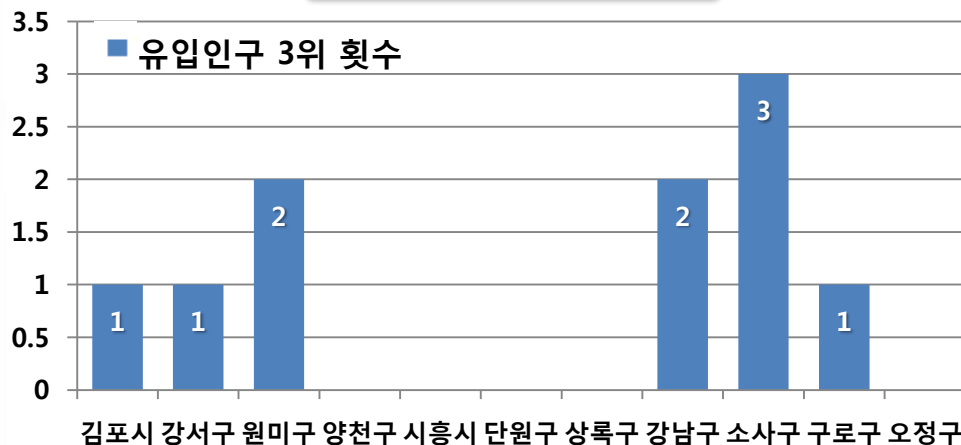

유입인구 4위 지역

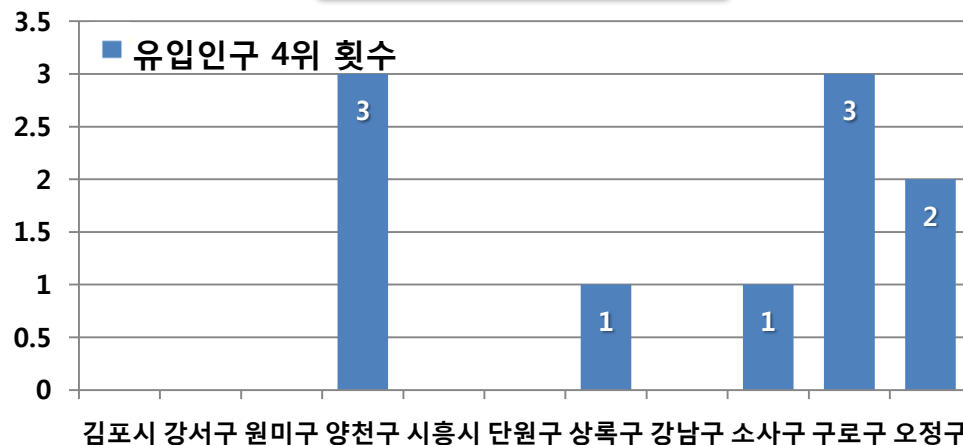

3. 인천광역시 구별 유입인구 분석

3.13 인천광역시 구별 유입인구 남 / 여 비율 정리

- 관내 인구를 제외한 성별 유입인구는 전체적으로 보았을 때 남성(63.7%)이 여성(36.3%)보다 약 2배 가량 높게 나타났다.
- 인천광역시의 지역적 특성으로 대부분의 지역이 산업단지를 포함하여 관련 직종에 종사하고 있는 남성의 유입 비율이 높게 나타났다.

성별	중구	동구	남구	연수구	남동구	부평구	계양구	서구	강화군	옹진군	인천지역
남성	175,951	20,494	122,836	115,040	204,006	173,524	115,150	176,511	20,310	8,019	1,131,841
여성	103,425	8,869	68,272	62,387	112,332	118,192	64,918	91,499	13,191	3,482	646,568
합계	279,376	29,363	191,108	177,426	316,338	291,716	180,069	268,010	33,501	11,501	1,778,409

구별 유입인구 남 / 여 비율 분석

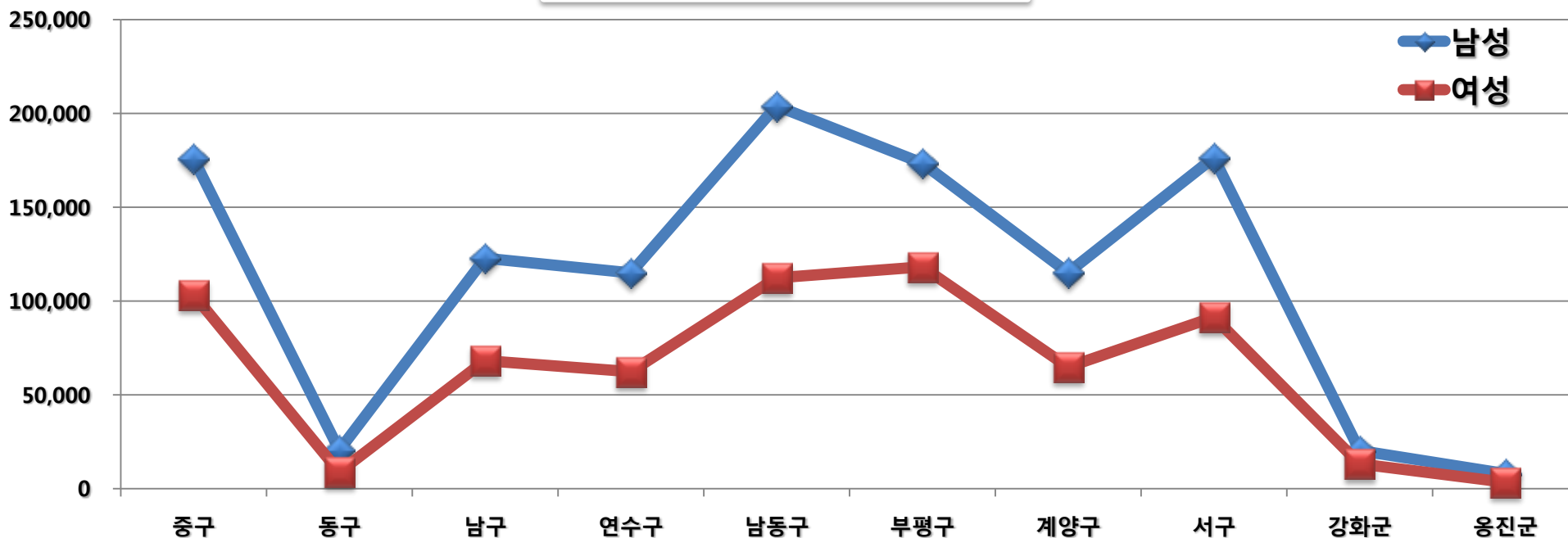

IV. 인천광역시 지점별 유입인구 분석

4. 인천광역시 지점별 유입인구 분석

4.1 인천광역시 지점별 유입인구 분석(월/일평균) (해당 지자체-인천광역시 유입인구 제외)

기준년월	월미도	무의도	인천 차이나타운	문학경기장	송도 센트럴파크	소래포구	인천대공원	마니산	전등사	보문사	합계
2014.10	6,559	2,301	2,412	8,435	79,885	62,064	23,248	5,549	11,080	2,394	203,927
2014.11	4,688	1,896	2,298	8,609	94,604	73,863	31,682	3,910	8,434	2,549	232,533
2014.12	3,681	859	1,989	8,408	87,154	68,898	28,337	2,695	5,604	1,317	208,942
2015.01	4,063	866	2,123	7,818	80,614	68,137	26,279	3,148	6,207	1,534	200,789
2015.02	3,313	609	1,650	5,684	64,122	52,159	21,670	2,132	4,580	1,165	157,084
2015.03	4,066	1,109	1,990	7,944	97,908	67,671	28,003	3,025	6,755	1,625	220,096
2015.04	4,283	1,548	2,186	8,190	95,628	67,739	30,983	3,481	7,963	2,231	224,232
2015.05	6,345	2,641	2,915	8,184	93,155	66,971	26,156	4,989	9,448	3,167	223,971
2015.06	3,157	1,503	1,322	6,495	74,537	53,358	18,346	2,996	5,542	1,449	168,705
2015.07	4,956	2,550	2,006	8,177	95,133	52,620	25,574	4,620	7,337	1,886	204,859
2015.08	6,070	3,184	2,479	8,172	94,411	31,566	22,763	5,779	8,461	2,397	185,282
2015.09	5,276	2,330	1,986	8,019	98,093	80,102	24,520	3,920	7,565	1,822	233,633
합계	56,457	21,396	25,356	94,135	1,055,244	745,148	307,561	46,244	88,976	23,536	

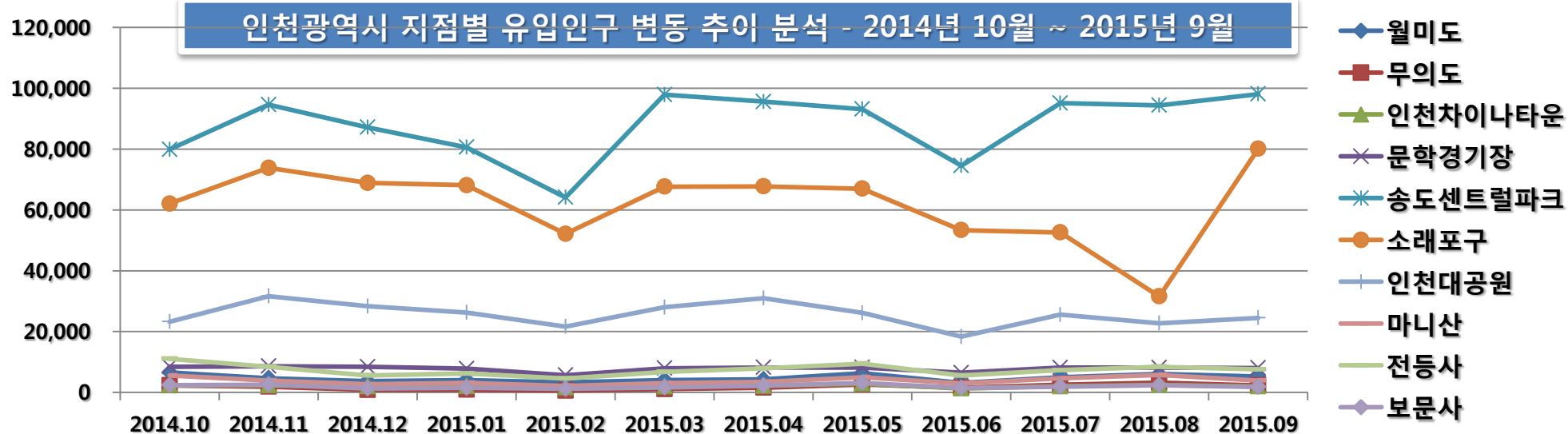

4. 인천광역시 지점별 유입인구 분석

4.2.1 인천광역시 월미도 성/연령대별 유입인구 분석 (해당 지자체-인천광역시 유입인구 제외)

- 관내 인구를 제외한 성/연령별 유입인구 패턴은 젊은 층인 10대 ~ 20대의 인구는 적고, 30대 ~ 50대 인구가 많은 것으로 나타남.
- 남성 40대(17.9%) > 남성 50대, 남성 30대(14.8%) 순으로 여성보다 남성의 인구 점유율이 많음.

성/연령대별 유입인구 현황(년/일평균)

성/연령	인구	점유율
남성_10대	100	2.1%
남성_20대	422	8.9%
남성_30대	703	14.8%
남성_40대	851	17.9%
남성_50대	703	14.8%
남성_60대	316	6.7%
여성_10대	94	2.0%
여성_20대	299	6.3%
여성_30대	392	8.3%
여성_40대	379	8.0%
여성_50대	324	6.8%
여성_60대	160	3.4%
합계	4,743	100.0%

월미도 관내 유입인구 : 8,515명

성/연령대별 유입인구 현황 차트

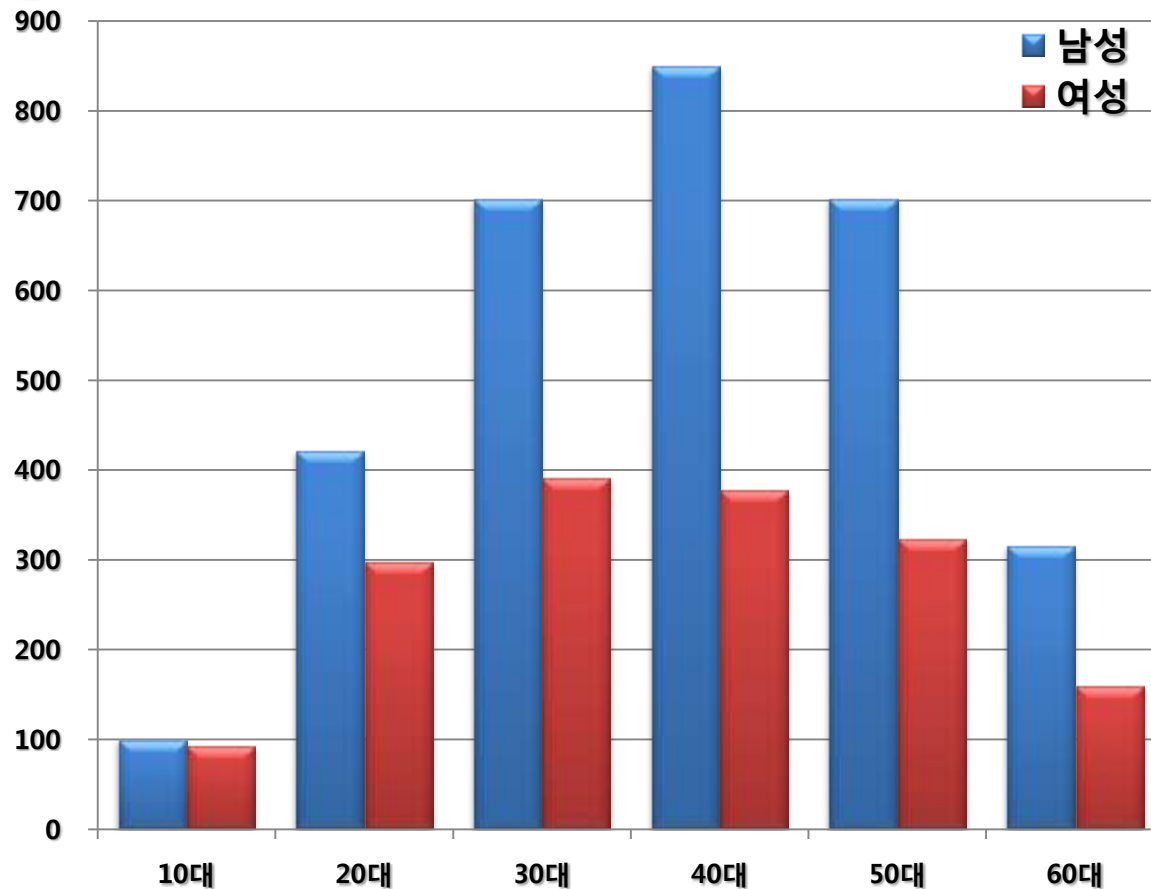

4.2.2 인천광역시 월미도 유입인구 분석

- 유입인구를 시군구 지역별로 보면 부천시 원미구 > 시흥시 > 강서구 > 구로구 순으로 유입되는 것을 볼 수 있음.

▶ 인천광역시 월미도 유입인구 상위 30개 지역(년/일평균)

순위	시군구_유입지	유입인구	점유율	순위	시군구_유입지	유입인구	점유율
1	경기도 부천시 원미구	259	5.5%	16	서울특별시 동작구	76	1.6%
2	경기도 시흥시	170	3.6%	17	경기도 김포시	71	1.5%
3	서울특별시 강서구	156	3.3%	18	서울특별시 은평구	70	1.5%
4	서울특별시 구로구	150	3.2%	19	경기도 안산시 상록구	68	1.4%
5	서울특별시 양천구	136	2.9%	20	서울특별시 노원구	67	1.4%
6	경기도 부천시 소사구	129	2.7%	21	서울특별시 성북구	66	1.4%
7	서울특별시 관악구	121	2.6%	22	경기도 남양주시	65	1.4%
8	서울특별시 영등포구	106	2.2%	23	경기도 의정부시	61	1.3%
9	경기도 광명시	104	2.2%	24	경기도 안양시 동안구	60	1.3%
10	서울특별시 강남구	95	2.0%	25	경기도 안양시 만안구	60	1.3%
11	경기도 부천시 오정구	79	1.7%	26	서울특별시 서초구	58	1.2%
12	서울특별시 송파구	79	1.7%	27	서울특별시 강동구	57	1.2%
13	경기도 안산시 단원구	79	1.7%	28	경기도 화성시	55	1.2%
14	서울특별시 금천구	78	1.6%	29	서울특별시 동대문구	55	1.2%
15	서울특별시 마포구	77	1.6%	30	경기도 고양시 덕양구	54	1.1%

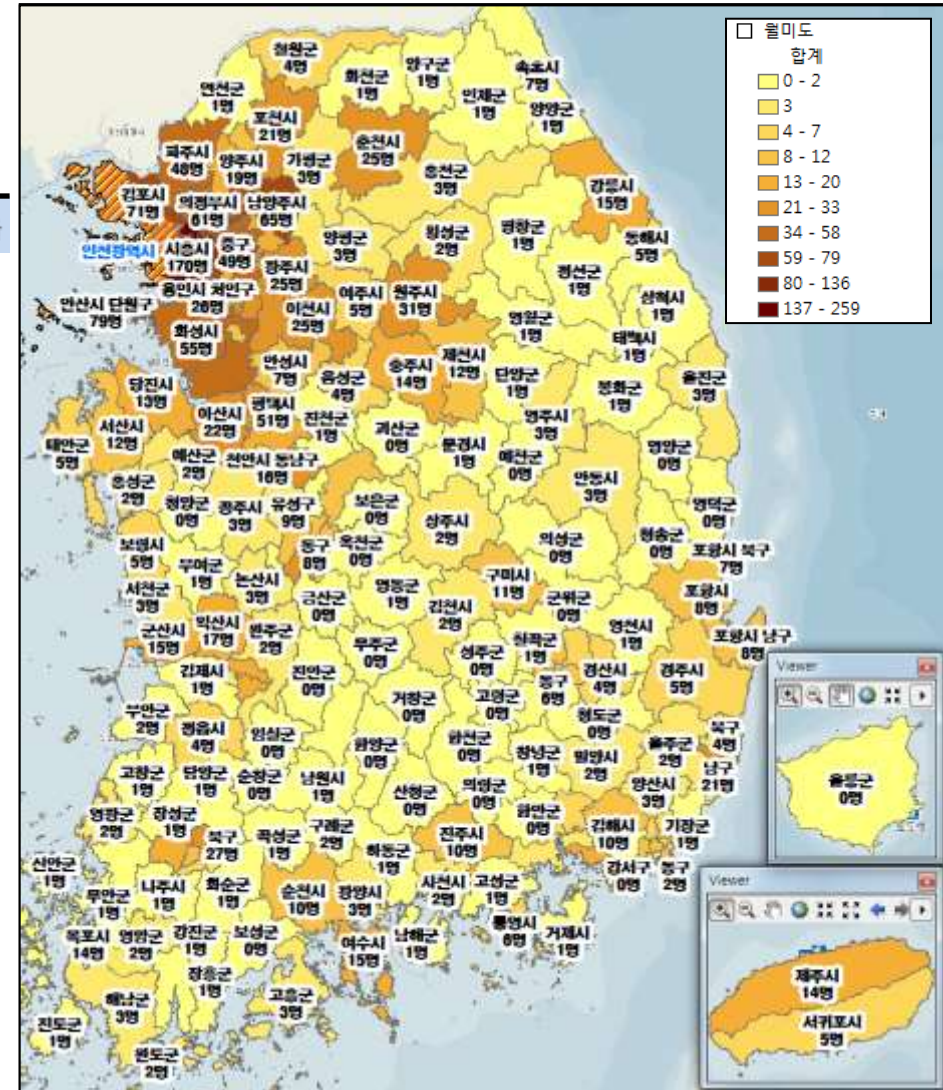

4. 인천광역시 지점별 유입인구 분석

4.3.1 인천광역시 무의도 성/연령대별 유입인구 분석 (해당 지자체-인천광역시 유입인구 제외)

- 관내 인구를 제외한 성/연령별 유입인구 패턴은 젊은 층인 10대 ~ 20대의 인구는 적고, 40대 ~ 50대 인구가 많은 것으로 나타남.
- 남성 50대(19.7%) > 남성 40대(19.1%) > 남성 30대(12.6%) 순으로 여성보다 남성의 인구 점유율이 많음.

성/연령대별 유입인구 현황(년/일평균)

성/연령	인구	점유율
남성_10대	11	0.6%
남성_20대	91	5.1%
남성_30대	227	12.6%
남성_40대	345	19.1%
남성_50대	356	19.7%
남성_60대	160	8.9%
여성_10대	7	0.4%
여성_20대	55	3.0%
여성_30대	122	6.8%
여성_40대	170	9.5%
여성_50대	192	10.6%
여성_60대	68	3.8%
합계	1,802	100.0%

무의도 관내 유입인구 : 1,624명

성/연령대별 유입인구 현황 차트

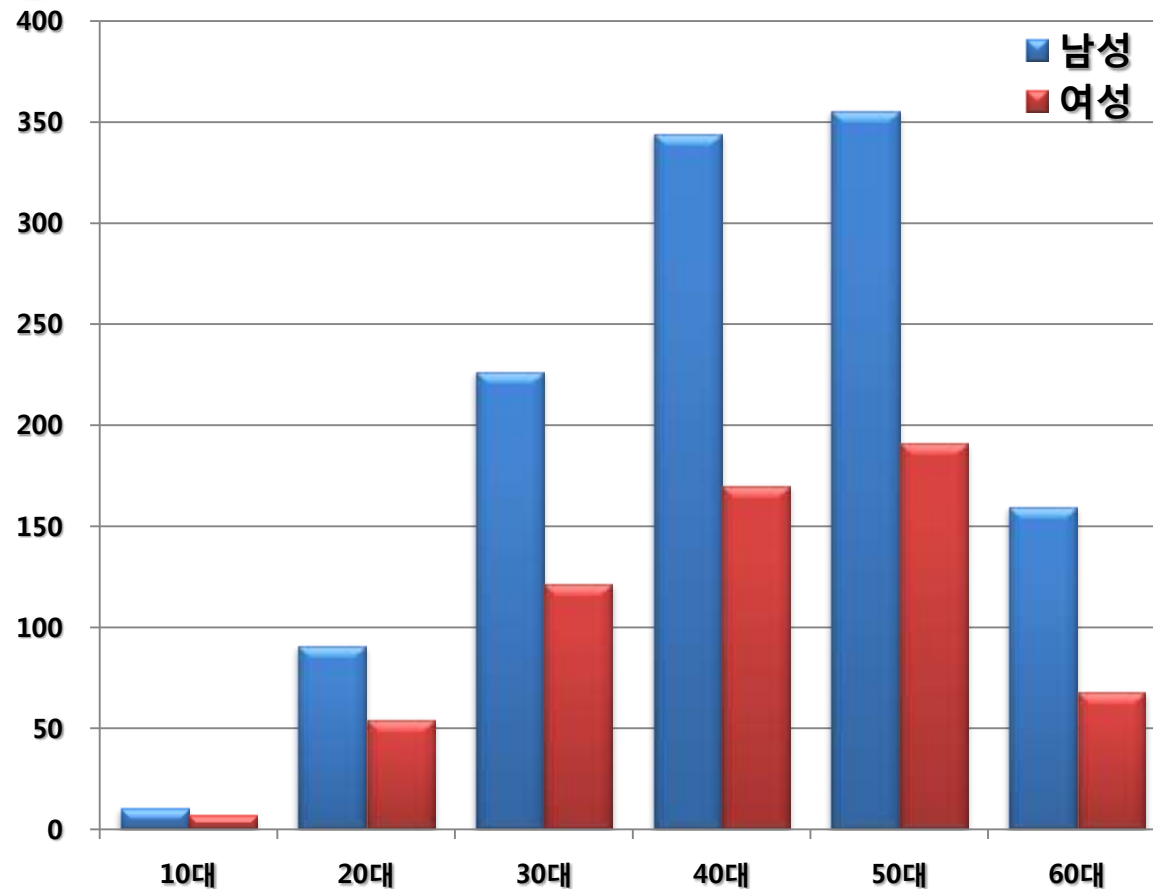

4.3.2 인천광역시 무의도 유입인구 분석

- 유입인구를 시군구 지역별로 보면 강서구 > 부천시 원미구 > 시흥시 > 양천구 순으로 유입되는 것을 볼 수 있음.

▶ 인천광역시 무의도 유입인구 상위 30개 지역(년/일평균)

순위	시군구_유입지	유입인구	점유율	순위	시군구_유입지	유입인구	점유율
1	서울특별시 강서구	90	5.0%	16	경기도 광명시	32	1.8%
2	경기도 부천시 원미구	74	4.1%	17	서울특별시 노원구	31	1.7%
3	경기도 시흥시	68	3.8%	18	서울특별시 성북구	29	1.6%
4	서울특별시 양천구	68	3.8%	19	경기도 부천시 소사구	29	1.6%
5	서울특별시 구로구	52	2.9%	20	서울특별시 동작구	28	1.6%
6	서울특별시 강남구	50	2.8%	21	경기도 안산시 상록구	27	1.5%
7	서울특별시 영등포구	46	2.6%	22	경기도 부천시 오정구	27	1.5%
8	서울특별시 관악구	42	2.4%	23	경기도 안양시 동안구	27	1.5%
9	서울특별시 송파구	41	2.3%	24	경기도 파주시	25	1.4%
10	서울특별시 마포구	41	2.3%	25	경기도 의정부시	24	1.4%
11	경기도 안산시 단원구	40	2.2%	26	서울특별시 강동구	24	1.3%
12	서울특별시 은평구	37	2.1%	27	경기도 고양시 일산동구	24	1.3%
13	서울특별시 서초구	37	2.0%	28	경기도 성남시 분당구	23	1.3%
14	경기도 고양시 덕양구	35	1.9%	29	경기도 고양시 일산서구	23	1.3%
15	경기도 김포시	33	1.8%	30	서울특별시 서대문구	23	1.2%

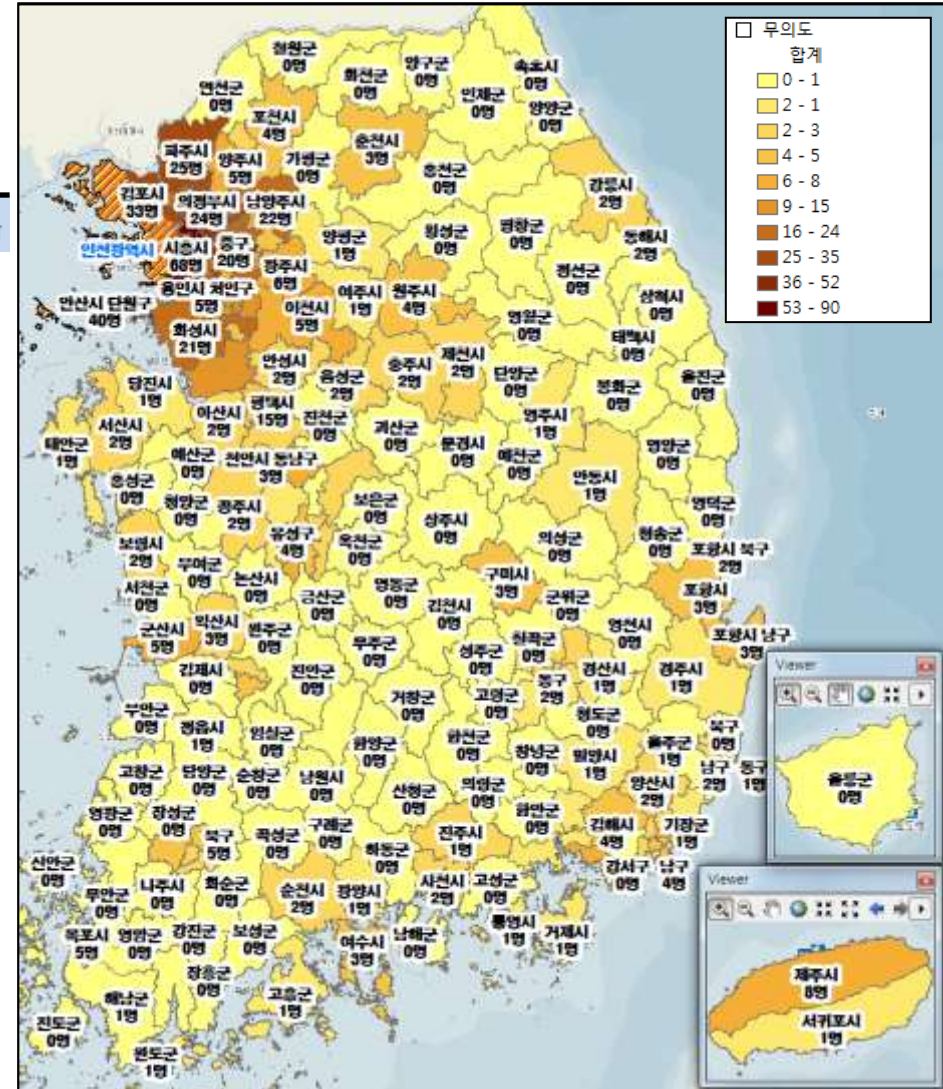

4. 인천광역시 지점별 유입인구 분석

4.4.1 인천광역시 차이나타운 성/연령대별 유입인구 분석 (해당 지자체-인천광역시 유입인구 제외)

- 관내 인구를 제외한 성/연령별 유입인구 패턴은 젊은 층인 10대 ~ 20대의 인구는 적고, 30대 ~ 40대 인구가 많은 것으로 나타남.
- 남성 40대(19.5%) > 남성 30대(15.1%) > 남성 50대(14.9%) 순으로 여성보다 남성의 인구 점유율이 많음.

성/연령대별 유입인구 현황(년/일평균)

성/연령	인구	점유율
남성_10대	33	1.5%
남성_20대	140	6.6%
남성_30대	321	15.1%
남성_40대	416	19.5%
남성_50대	318	14.9%
남성_60대	143	6.7%
여성_10대	47	2.2%
여성_20대	113	5.3%
여성_30대	191	8.9%
여성_40대	182	8.5%
여성_50대	145	6.8%
여성_60대	83	3.9%
합계	2,131	100.0%

차이나타운 관내 유입인구 : 5,342명

성/연령대별 유입인구 현황 차트

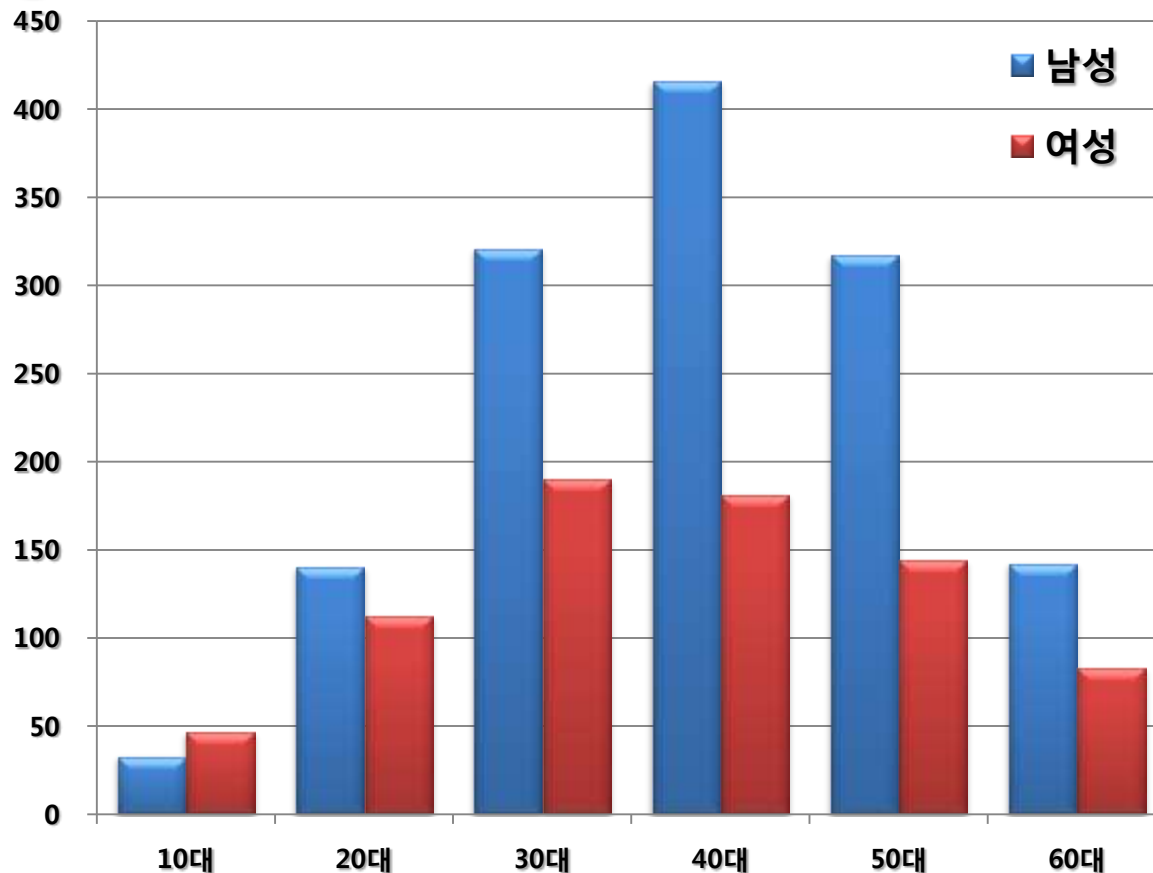

4.4.2 인천광역시 차이나타운 유입인구 분석

- 유입인구를 시군구 지역별로 보면 부천시 원미구 > 시흥시 > 구로구 > 강서구 순으로 유입되는 것을 볼 수 있음.

▶ 인천광역시 차이나타운 유입인구 상위 30개 지역(년/일평균)

순위	시군구_유입지	유입인구	점유율	순위	시군구_유입지	유입인구	점유율
1	경기도 부천시 원미구	119	5.6%	16	서울특별시 노원구	32	1.5%
2	경기도 시흥시	79	3.7%	17	경기도 안산시 상록구	31	1.5%
3	서울특별시 구로구	66	3.1%	18	서울특별시 금천구	30	1.4%
4	서울특별시 강서구	65	3.0%	19	서울특별시 성북구	30	1.4%
5	경기도 부천시 소사구	61	2.9%	20	경기도 김포시	30	1.4%
6	서울특별시 양천구	57	2.7%	21	서울특별시 서초구	29	1.4%
7	서울특별시 관악구	54	2.5%	22	서울특별시 은평구	29	1.3%
8	서울특별시 강남구	52	2.4%	23	서울특별시 강동구	27	1.3%
9	서울특별시 영등포구	49	2.3%	24	경기도 안양시 만안구	27	1.3%
10	경기도 광명시	42	2.0%	25	서울특별시 중구	26	1.2%
11	서울특별시 마포구	37	1.7%	26	경기도 안양시 동안구	26	1.2%
12	서울특별시 송파구	37	1.7%	27	경기도 의정부시	25	1.2%
13	경기도 안산시 단원구	37	1.7%	28	경기도 화성시	25	1.2%
14	경기도 부천시 오정구	35	1.7%	29	경기도 군포시	25	1.2%
15	서울특별시 동작구	33	1.6%	30	경기도 남양주시	24	1.1%

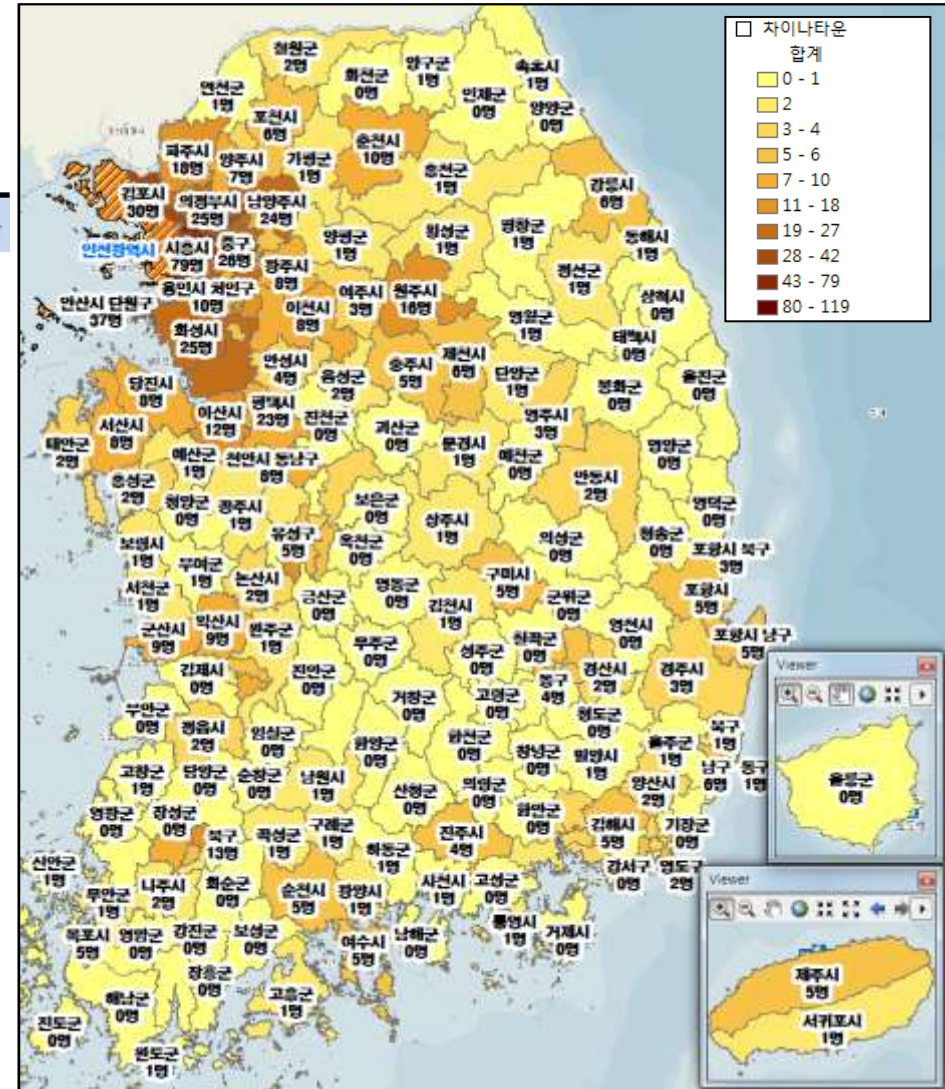

4. 인천광역시 지점별 유입인구 분석

4.5.1 인천광역시 문학경기장 성/연령대별 유입인구 분석 (해당 지자체-인천광역시 유입인구 제외)

- 관내 인구를 제외한 성/연령별 유입인구 패턴은 젊은 층인 10대 ~ 20대의 인구는 적고, 30대 ~ 40대 인구가 많은 것으로 나타남.
- 남성 40대(20.4%) > 남성 30대(19.1%) > 남성 50대(14.2%) 순으로 여성보다 남성의 인구 점유율이 많음.

성/연령대별 유입인구 현황(년/일평균)

성/연령	인구	점유율
남성_10대	98	1.2%
남성_20대	610	7.7%
남성_30대	1,511	19.1%
남성_40대	1,613	20.4%
남성_50대	1,122	14.2%
남성_60대	350	4.4%
여성_10대	81	1.0%
여성_20대	414	5.2%
여성_30대	743	9.4%
여성_40대	659	8.3%
여성_50대	508	6.4%
여성_60대	199	2.5%
합계	7,909	100.0%

문학경기장 관내 유입인구 : 33,836명

성/연령대별 유입인구 현황 차트

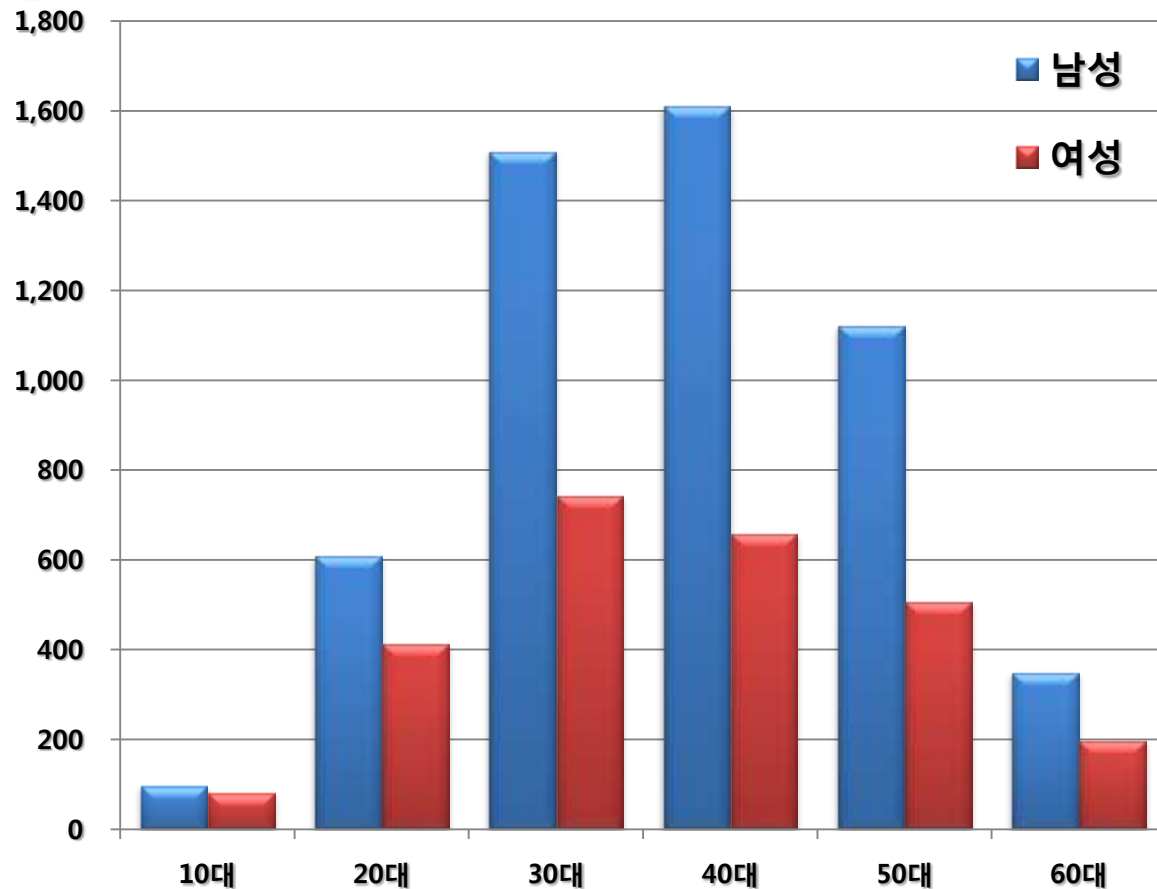

4.5.2 인천광역시 문학경기장 유입인구 분석

- 유입인구를 시군구 지역별로 보면 부천시 원미구 > 시흥시 > 부천시 소사구 > 구로구 순으로 유입되는 것을 볼 수 있음.

▶ 인천광역시 문학경기장 유입인구 상위 30개 지역(년/일평균)

순위	시군구_유입지	유입인구	점유율	순위	시군구_유입지	유입인구	점유율
1	경기도 부천시 원미구	653	8.3%	16	서울특별시 송파구	138	1.7%
2	경기도 시흥시	498	6.3%	17	경기도 부천시 오정구	137	1.7%
3	경기도 부천시 소사구	285	3.6%	18	서울특별시 서초구	136	1.7%
4	서울특별시 구로구	241	3.1%	19	경기도 김포시	119	1.5%
5	경기도 광명시	216	2.7%	20	서울특별시 마포구	115	1.5%
6	서울특별시 관악구	204	2.6%	21	서울특별시 중구	109	1.4%
7	경기도 안산시 단원구	201	2.5%	22	경기도 군포시	109	1.4%
8	서울특별시 강남구	194	2.5%	23	경기도 화성시	108	1.4%
9	서울특별시 강서구	193	2.4%	24	서울특별시 동작구	102	1.3%
10	경기도 안산시 상록구	171	2.2%	25	서울특별시 강동구	95	1.2%
11	서울특별시 양천구	171	2.2%	26	서울특별시 노원구	84	1.1%
12	서울특별시 영등포구	151	1.9%	27	경기도 성남시 분당구	81	1.0%
13	서울특별시 금천구	149	1.9%	28	서울특별시 은평구	75	0.9%
14	경기도 안양시 동안구	149	1.9%	29	경기도 평택시	74	0.9%
15	경기도 안양시 만안구	147	1.9%	30	경기도 고양시 덕양구	69	0.9%

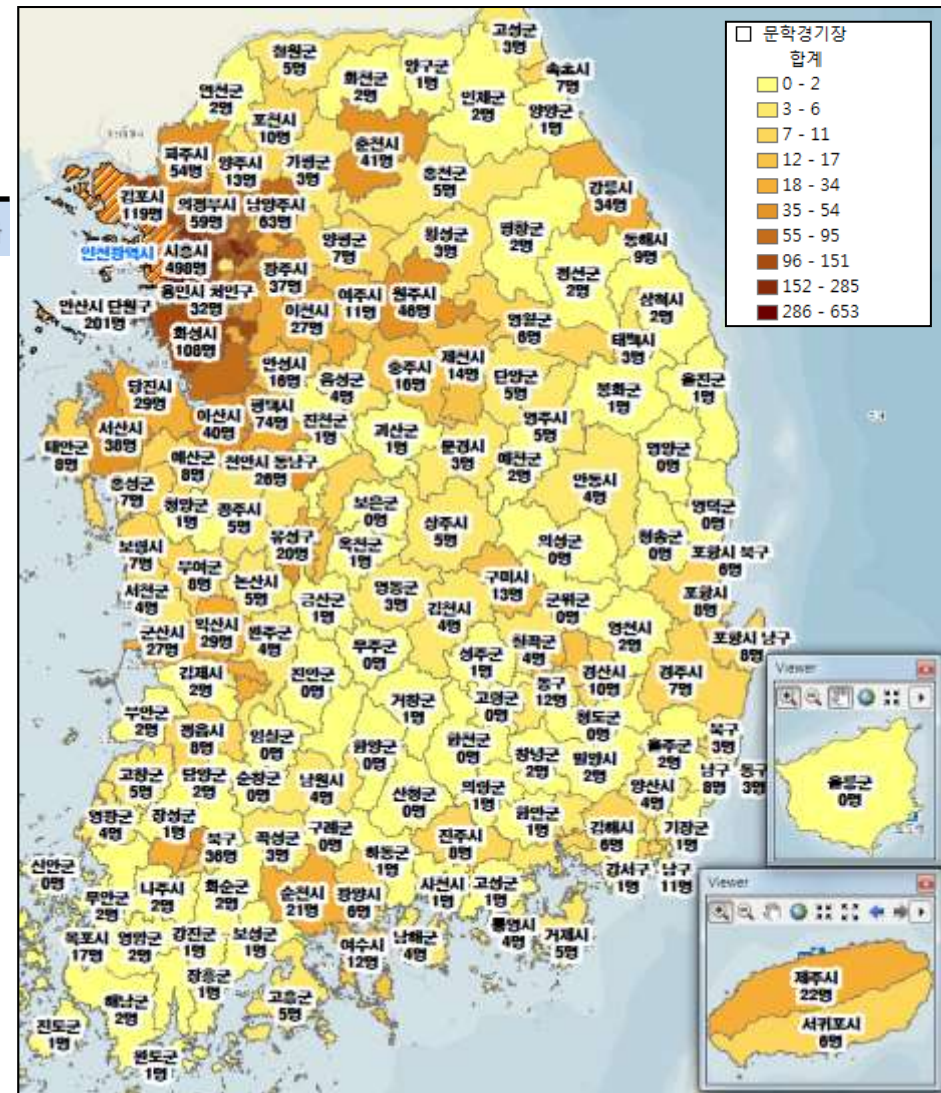

4. 인천광역시 지점별 유입인구 분석

4.6.1 인천광역시 송도센트럴파크 성/연령대별 유입인구 분석 (해당 지자체-인천광역시 유입인구 제외)

- 관내 인구를 제외한 성/연령별 유입인구 패턴은 젊은 층인 10대 ~ 20대의 인구는 적고, 30대 ~ 40대 인구가 많은 것으로 나타남.
- 남성 40대(19.4%) > 남성 30대(18.3%) > 남성 50대(12.4%) 순으로 여성보다 남성의 인구 점유율이 많음.

성/연령대별 유입인구 현황(년/일평균)

성/연령	인구	점유율
남성_10대	2,444	2.8%
남성_20대	7,857	8.9%
남성_30대	16,229	18.3%
남성_40대	17,143	19.4%
남성_50대	10,991	12.4%
남성_60대	3,543	4.0%
여성_10대	2,726	3.1%
여성_20대	6,005	6.8%
여성_30대	8,559	9.7%
여성_40대	6,862	7.7%
여성_50대	4,235	4.8%
여성_60대	1,986	2.2%
합계	88,580	100.0%
송도센트럴파크 관내 유입인구 : 165,577명		

성/연령대별 유입인구 현황 차트

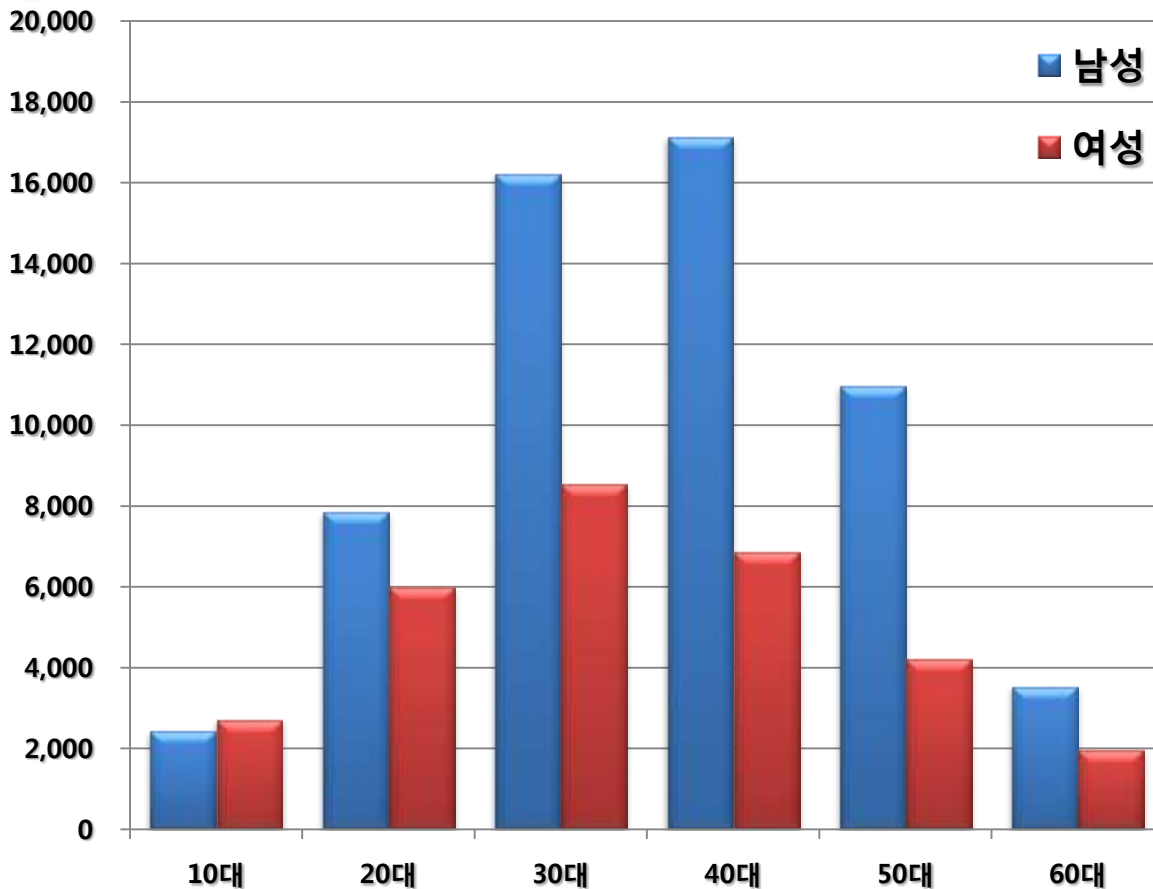

4.6.2 인천광역시 송도센트럴파크 유입인구 분석

- 유입인구를 시군구 지역별로 보면 부천시 원미구 > 시흥시 > 강남구 > 양천구 순으로 유입되는 것을 볼 수 있음.

▶ 인천광역시 송도센트럴파크 유입인구 상위 30개 지역(년/일평균)

순위	시군구_유입지	유입인구	점유율	순위	시군구_유입지	유입인구	점유율
1	경기도 부천시 원미구	4,951	5.6%	16	경기도 안양시 동안구	1,437	1.6%
2	경기도 시흥시	4,724	5.3%	17	서울특별시 마포구	1,405	1.6%
3	서울특별시 강남구	3,340	3.8%	18	서울특별시 동작구	1,249	1.4%
4	서울특별시 양천구	2,370	2.7%	19	서울특별시 금천구	1,164	1.3%
5	서울특별시 구로구	2,340	2.6%	20	경기도 안양시 만안구	1,145	1.3%
6	서울특별시 강서구	2,165	2.4%	21	경기도 군포시	1,104	1.2%
7	서울특별시 관악구	2,076	2.3%	22	서울특별시 노원구	1,086	1.2%
8	서울특별시 서초구	2,034	2.3%	23	경기도 용인시 수지구	1,085	1.2%
9	경기도 성남시 분당구	1,981	2.2%	24	경기도 화성시	1,078	1.2%
10	서울특별시 영등포구	1,968	2.2%	25	경기도 김포시	1,047	1.2%
11	경기도 안산시 단원구	1,965	2.2%	26	경기도 부천시 오정구	1,037	1.2%
12	경기도 부천시 소사구	1,947	2.2%	27	서울특별시 강동구	1,033	1.2%
13	서울특별시 송파구	1,928	2.2%	28	서울특별시 은평구	998	1.1%
14	경기도 광명시	1,721	1.9%	29	경기도 용인시 기흥구	974	1.1%
15	경기도 안산시 상록구	1,642	1.9%	30	서울특별시 성북구	954	1.1%

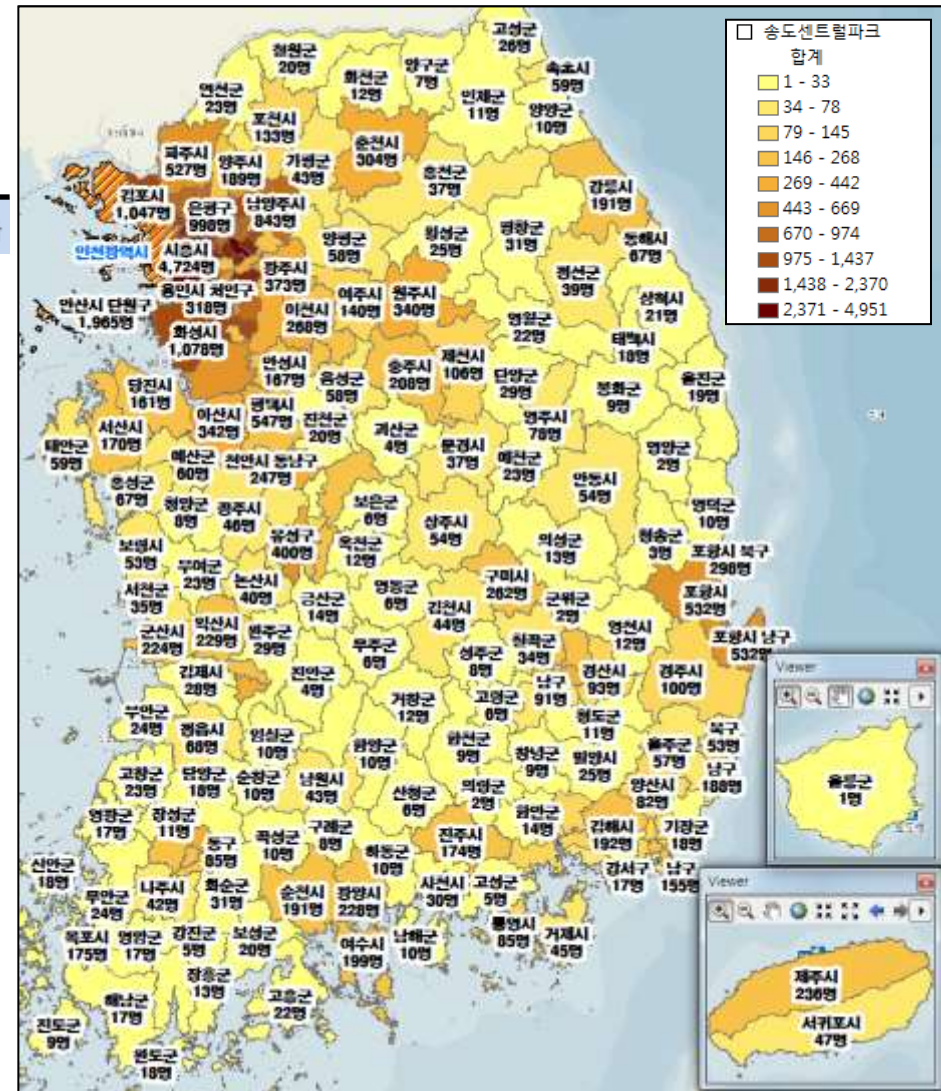

4. 인천광역시 지점별 유입인구 분석

4.7.1 인천광역시 소래포구 성/연령대별 유입인구 분석 (해당 지자체-인천광역시 유입인구 제외)

- 관내 인구를 제외한 성/연령별 유입인구 패턴은 젊은 층인 10대 ~ 20대의 인구는 적고, 30대 ~ 40대 인구가 많은 것으로 나타남.
- 남성 40대(18.6%) > 남성 30대(17.0%) > 남성 50대(14.8%) 순으로 여성보다 남성의 인구 점유율이 많음.

성/연령대별 유입인구 현황(년/일평균)

성/연령	인구	점유율
남성_10대	990	1.6%
남성_20대	3,523	5.6%
남성_30대	10,609	17.0%
남성_40대	11,643	18.6%
남성_50대	9,273	14.8%
남성_60대	3,493	5.6%
여성_10대	1,083	1.7%
여성_20대	2,810	4.5%
여성_30대	6,405	10.3%
여성_40대	5,677	9.1%
여성_50대	4,547	7.3%
여성_60대	2,414	3.9%
합계	62,466	100.0%

소래포구 관내 유입인구 : 150,084명

성/연령대별 유입인구 현황 차트

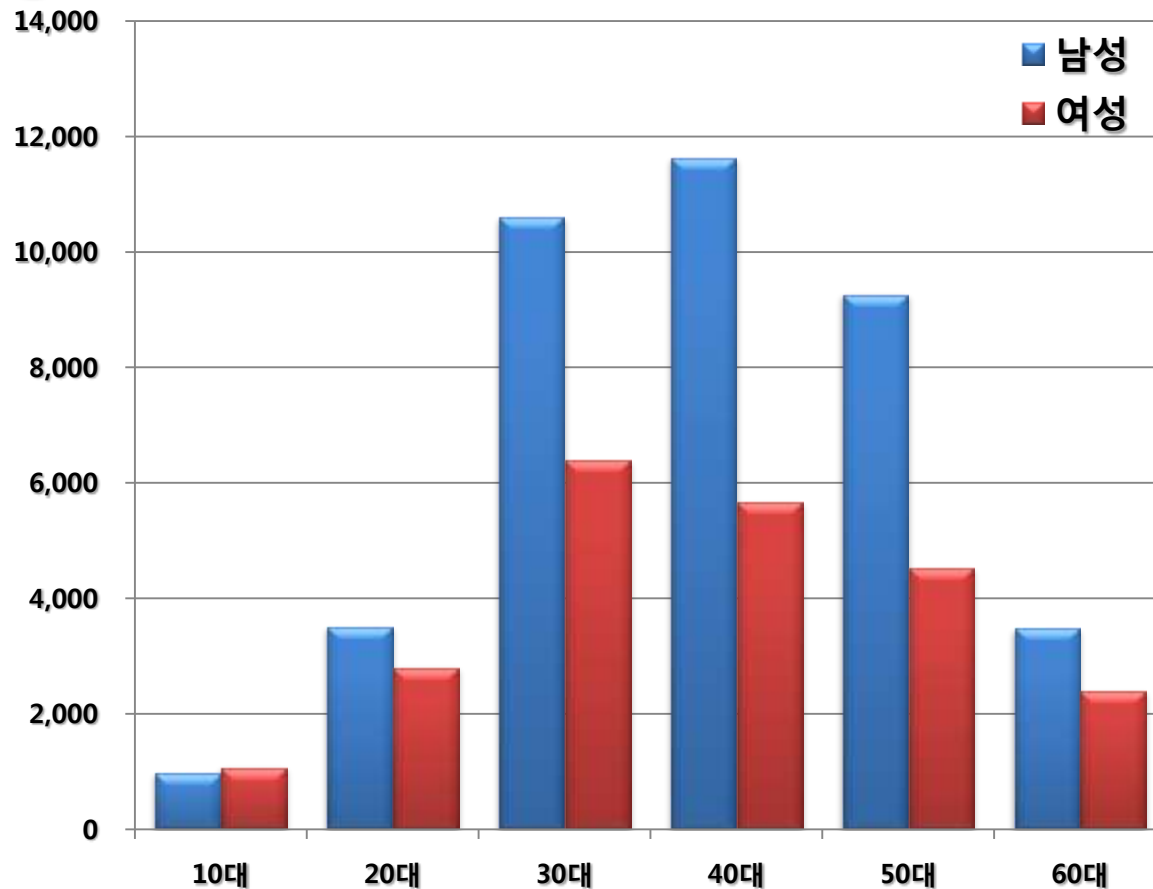

4.7.2 인천광역시 소래포구 유입인구 분석

- 유입인구를 시군구 지역별로 보면 시흥시 > 부천시 원미구 > 안산시 단원구 > 부천시 소사구 순으로 유입되는 것을 볼 수 있음.

▶ 인천광역시 소래포구 유입인구 상위 30개 지역(년/일평균)

순위	시군구_유입지	유입인구	점유율	순위	시군구_유입지	유입인구	점유율
1	경기도 시흥시	9,065	14.5%	16	경기도 안양시 동안구	898	1.4%
2	경기도 부천시 원미구	4,806	7.7%	17	경기도 화성시	836	1.3%
3	경기도 안산시 단원구	2,424	3.9%	18	경기도 군포시	791	1.3%
4	경기도 부천시 소사구	2,123	3.4%	19	서울특별시 마포구	748	1.2%
5	경기도 안산시 상록구	1,790	2.9%	20	서울특별시 송파구	738	1.2%
6	서울특별시 구로구	1,637	2.6%	21	서울특별시 동작구	689	1.1%
7	서울특별시 강남구	1,596	2.6%	22	경기도 김포시	677	1.1%
8	경기도 광명시	1,396	2.2%	23	서울특별시 서초구	654	1.0%
9	서울특별시 강서구	1,302	2.1%	24	서울특별시 중구	595	1.0%
10	서울특별시 양천구	1,283	2.1%	25	서울특별시 은평구	545	0.9%
11	경기도 부천시 오정구	1,245	2.0%	26	서울특별시 노원구	539	0.9%
12	서울특별시 관악구	1,236	2.0%	27	경기도 수원시 권선구	525	0.8%
13	서울특별시 영등포구	1,129	1.8%	28	경기도 고양시 덕양구	515	0.8%
14	경기도 안양시 만안구	1,117	1.8%	29	서울특별시 성북구	478	0.8%
15	서울특별시 금천구	1,006	1.6%	30	경기도 의정부시	470	0.8%

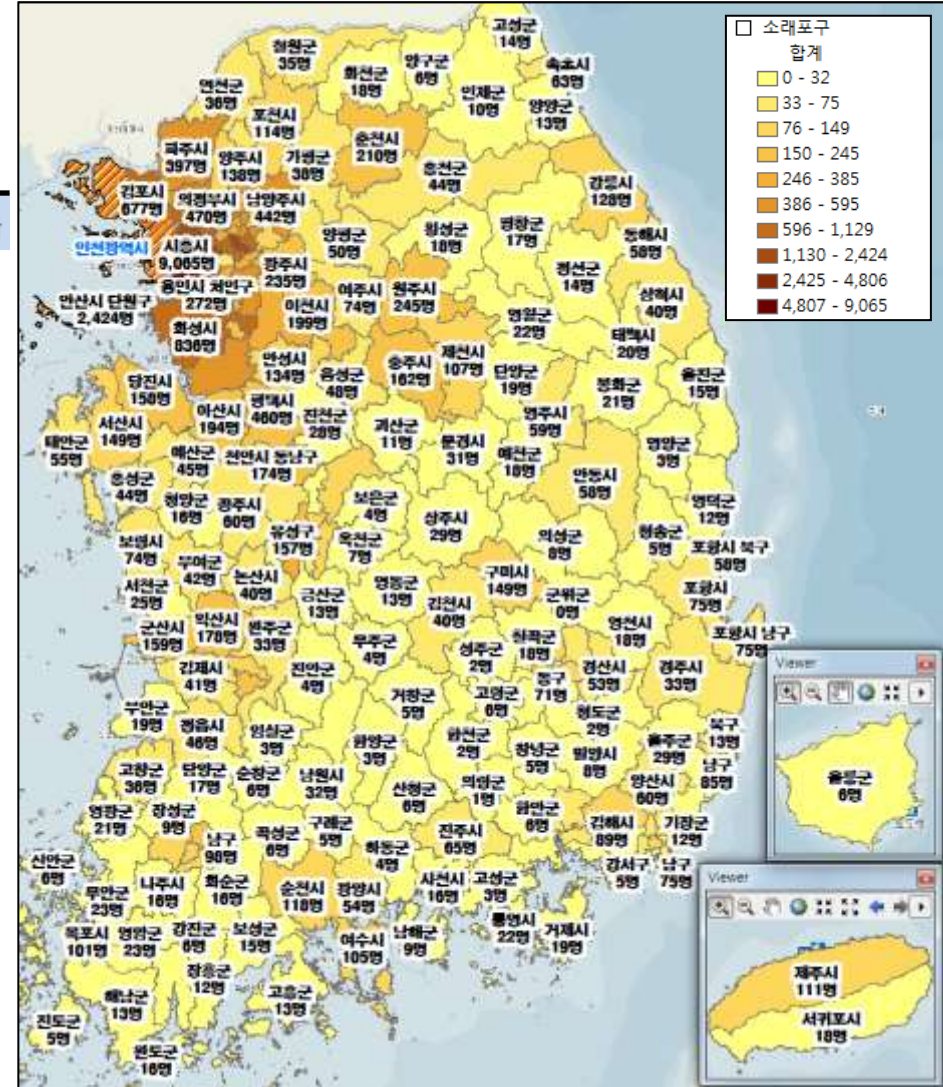

4. 인천광역시 지점별 유입인구 분석

4.8.1 인천광역시 인천대공원 성/연령대별 유입인구 분석 (해당 지자체-인천광역시 유입인구 제외)

- 관내 인구를 제외한 성/연령별 유입인구 패턴은 젊은 층인 10대 ~ 20대의 인구는 적고, 40대 ~ 50대 인구가 많은 것으로 나타남.
- 남성 40대(22.9%) > 남성 50대(20.1%) > 남성 30대(16.6%) 순으로 여성보다 남성의 인구 점유율이 많음.

성/연령대별 유입인구 현황(년/일평균)

성/연령	인구	점유율
남성_10대	178	0.7%
남성_20대	1,526	5.9%
남성_30대	4,290	16.6%
남성_40대	5,911	22.9%
남성_50대	5,194	20.1%
남성_60대	1,550	6.0%
여성_10대	130	0.5%
여성_20대	630	2.4%
여성_30대	1,642	6.4%
여성_40대	2,212	8.6%
여성_50대	2,017	7.8%
여성_60대	565	2.2%
합계	25,845	100.0%

인천대공원 관내 유입인구 : 26,777명

성/연령대별 유입인구 현황 차트

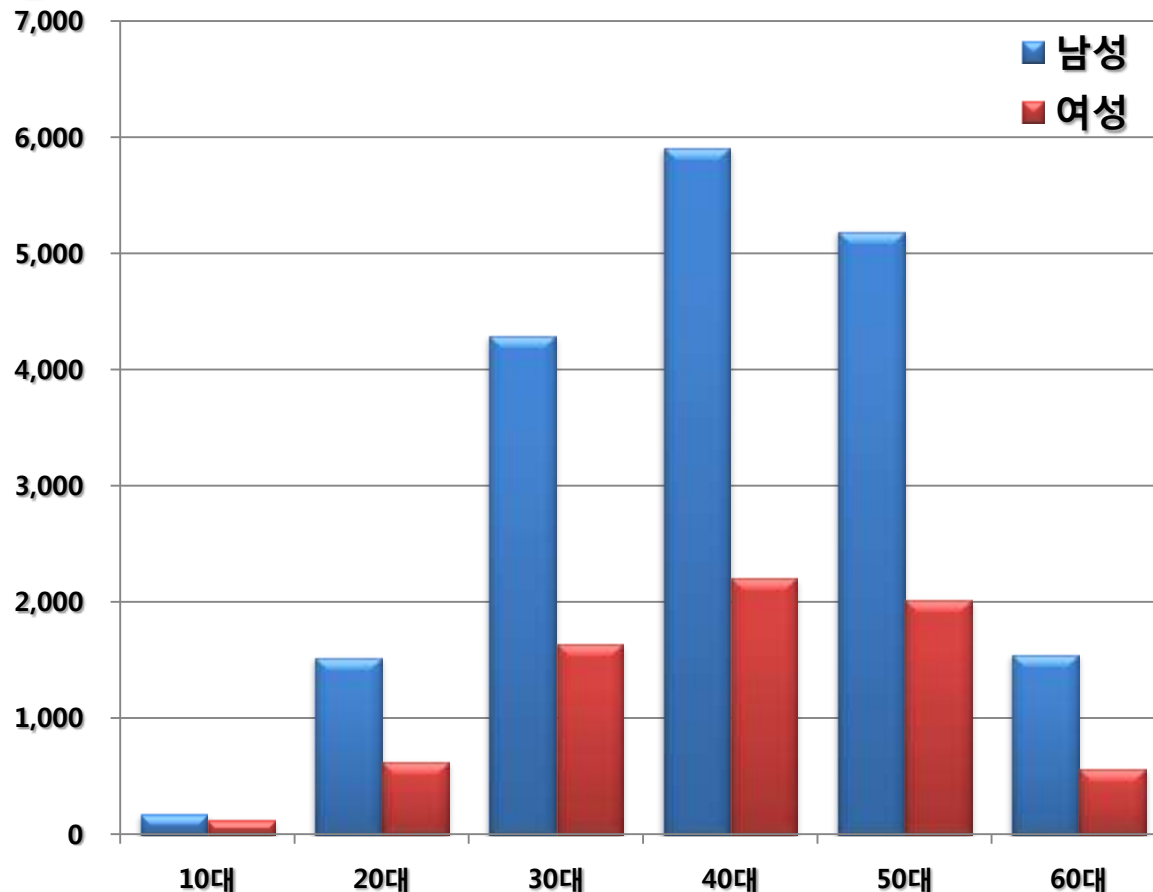

4.8.2 인천광역시 인천대공원 유입인구 분석

- 유입인구를 시군구 지역별로 보면 부천시 원미구 > 시흥시 > 부천시 소사구 > 부천시 오정구 순으로 유입되는 것을 볼 수 있음.

▶ 인천광역시 인천대공원 유입인구 상위 30개 지역(년/일평균)

순위	시군구_유입지	유입인구	점유율	순위	시군구_유입지	유입인구	점유율
1	경기도 부천시 원미구	3,931	15.2%	16	서울특별시 영등포구	438	1.7%
2	경기도 시흥시	2,610	10.1%	17	경기도 고양시 일산동구	419	1.6%
3	경기도 부천시 소사구	1,675	6.5%	18	경기도 파주시	399	1.5%
4	경기도 부천시 오정구	856	3.3%	19	서울특별시 관악구	381	1.5%
5	서울특별시 강서구	820	3.2%	20	서울특별시 금천구	350	1.4%
6	서울특별시 양천구	652	2.5%	21	서울특별시 강남구	345	1.3%
7	경기도 김포시	646	2.5%	22	경기도 화성시	343	1.3%
8	경기도 안산시 단원구	628	2.4%	23	경기도 군포시	343	1.3%
9	서울특별시 구로구	625	2.4%	24	서울특별시 마포구	332	1.3%
10	경기도 안산시 상록구	550	2.1%	25	서울특별시 은평구	274	1.1%
11	경기도 광명시	500	1.9%	26	서울특별시 송파구	250	1.0%
12	경기도 고양시 덕양구	498	1.9%	27	경기도 의정부시	233	0.9%
13	경기도 고양시 일산서구	446	1.7%	28	경기도 수원시 권선구	225	0.9%
14	경기도 안양시 동안구	446	1.7%	29	서울특별시 동작구	221	0.9%
15	경기도 안양시 만안구	441	1.7%	30	서울특별시 서초구	218	0.8%

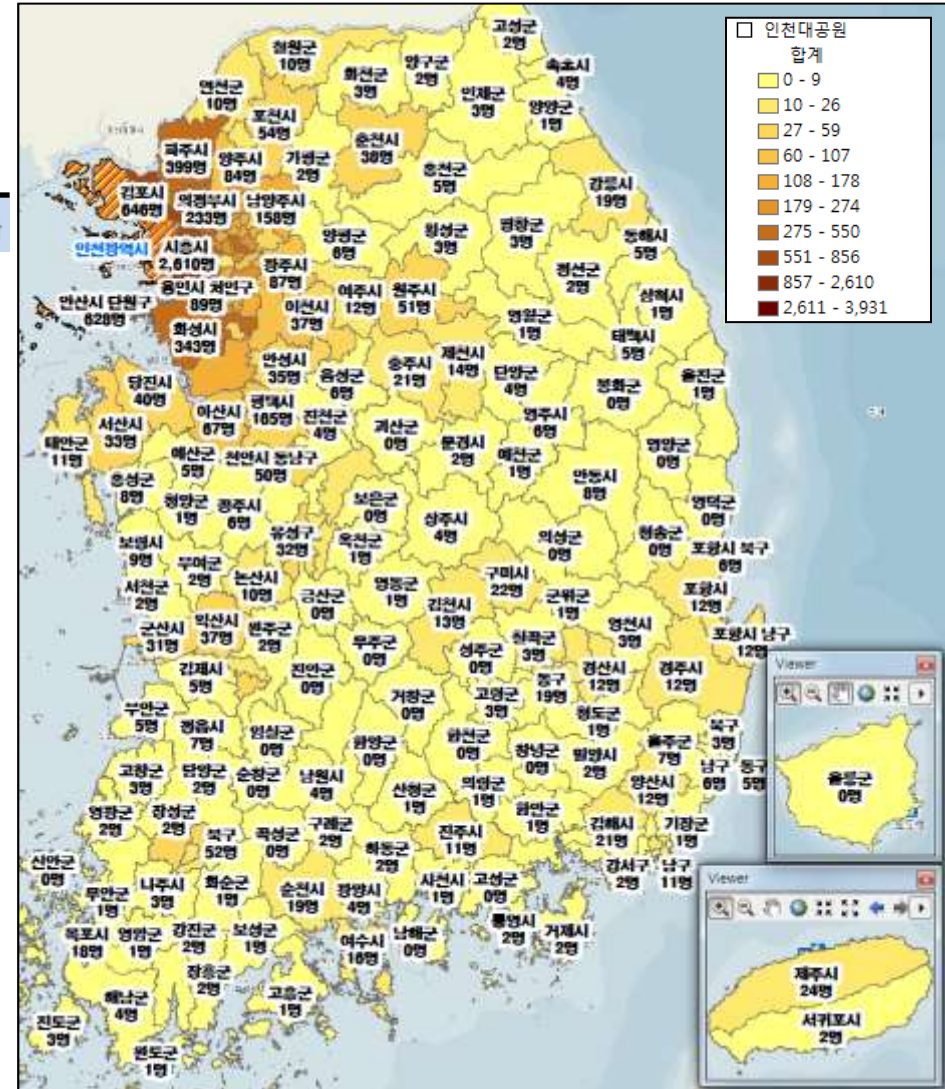

4. 인천광역시 지점별 유입인구 분석

4.9.1 인천광역시 마니산 성/연령대별 유입인구 분석 (해당 지자체-인천광역시 유입인구 제외)

- 관내 인구를 제외한 성/연령별 유입인구 패턴은 젊은 층인 10대 ~ 20대의 인구는 적고, 40대 ~ 50대 인구가 많은 것으로 나타남.
- 남성 40대(14.9%) > 남성 50대(13.9%) > 남성 30대(13.7%) 순으로 여성보다 남성의 인구 점유율이 많음.

성/연령대별 유입인구 현황(년/일평균)

성/연령	인구	점유율
남성_10대	39	1.0%
남성_20대	246	6.3%
남성_30대	531	13.7%
남성_40대	581	14.9%
남성_50대	542	13.9%
남성_60대	340	8.8%
여성_10대	30	0.8%
여성_20대	204	5.2%
여성_30대	423	10.9%
여성_40대	379	9.8%
여성_50대	402	10.3%
여성_60대	172	4.4%
합계	3,888	100.0%

마니산 관내 유입인구 : 3,811명

성/연령대별 유입인구 현황 차트

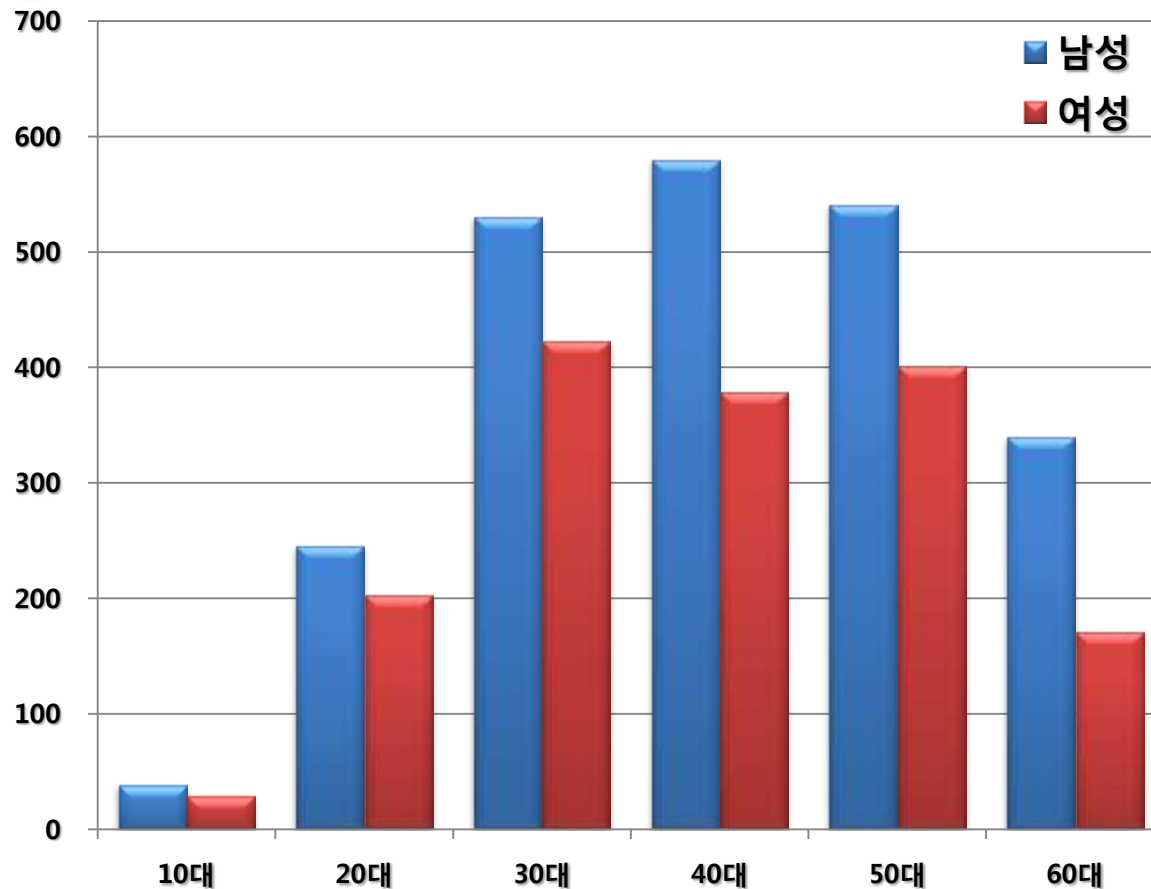

4.9.2 인천광역시 마니산 유입인구 분석

- 유입인구를 시군구 지역별로 보면 김포시 > 강서구 > 부천시
원미구 > 양천구 순으로 유입되는 것을 볼 수 있음.

▶ 인천광역시 마니산 유입인구 상위 30개 지역(년/일평균)

순위	시군구_유입지	유입인구	점유율	순위	시군구_유입지	유입인구	점유율
1	경기도 김포시	392	10.1%	16	서울특별시 동작구	75	1.9%
2	서울특별시 강서구	289	7.4%	17	서울특별시 송파구	75	1.9%
3	경기도 부천시 원미구	198	5.1%	18	서울특별시 서초구	72	1.8%
4	서울특별시 양천구	185	4.8%	19	경기도 시흥시	68	1.7%
5	서울특별시 영등포구	129	3.3%	20	서울특별시 서대문구	67	1.7%
6	서울특별시 구로구	121	3.1%	21	서울특별시 노원구	62	1.6%
7	서울특별시 마포구	118	3.0%	22	서울특별시 성북구	62	1.6%
8	경기도 고양시 덕양구	111	2.9%	23	경기도 부천시 소사구	62	1.6%
9	서울특별시 강남구	108	2.8%	24	경기도 광명시	56	1.5%
10	서울특별시 관악구	100	2.6%	25	경기도 의정부시	50	1.3%
11	서울특별시 은평구	94	2.4%	26	서울특별시 금천구	44	1.1%
12	경기도 고양시 일산동구	93	2.4%	27	서울특별시 강동구	43	1.1%
13	경기도 고양시 일산서구	90	2.3%	28	경기도 남양주시	43	1.1%
14	경기도 파주시	83	2.1%	29	서울특별시 중구	42	1.1%
15	경기도 부천시 오정구	76	2.0%	30	서울특별시 중랑구	41	1.1%

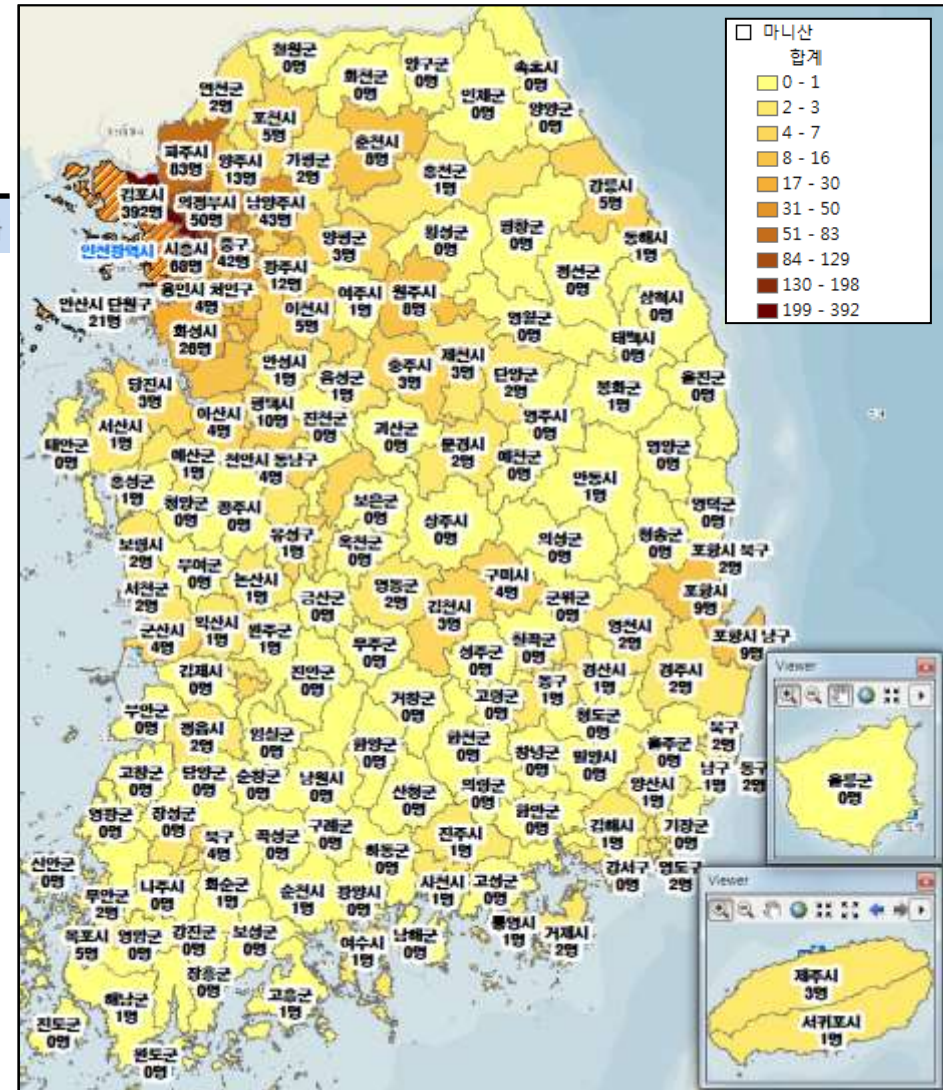

4. 인천광역시 지점별 유입인구 분석

4.10.1 인천광역시 전등사 성/연령대별 유입인구 분석 (해당 지자체-인천광역시 유입인구 제외)

- 관내 인구를 제외한 성/연령별 유입인구 패턴은 젊은 층인 10대 ~ 20대의 인구는 적고, 40대 ~ 50대 인구가 많은 것으로 나타남.
- 남성 50대(18.3%) > 남성 40대(16.1%) > 여성 50대(12.8%) 순으로 여성보다 남성의 인구 점유율이 많음.

성/연령대별 유입인구 현황(년/일평균)

성/연령	인구	점유율
남성_10대	78	1.0%
남성_20대	246	3.3%
남성_30대	801	10.7%
남성_40대	1,207	16.1%
남성_50대	1,372	18.3%
남성_60대	818	10.9%
여성_10대	74	1.0%
여성_20대	200	2.7%
여성_30대	593	7.9%
여성_40대	724	9.7%
여성_50대	954	12.8%
여성_60대	410	5.5%
합계	7,476	100.0%

전등사 관내 유입인구 : 9,081명

성/연령대별 유입인구 현황 차트

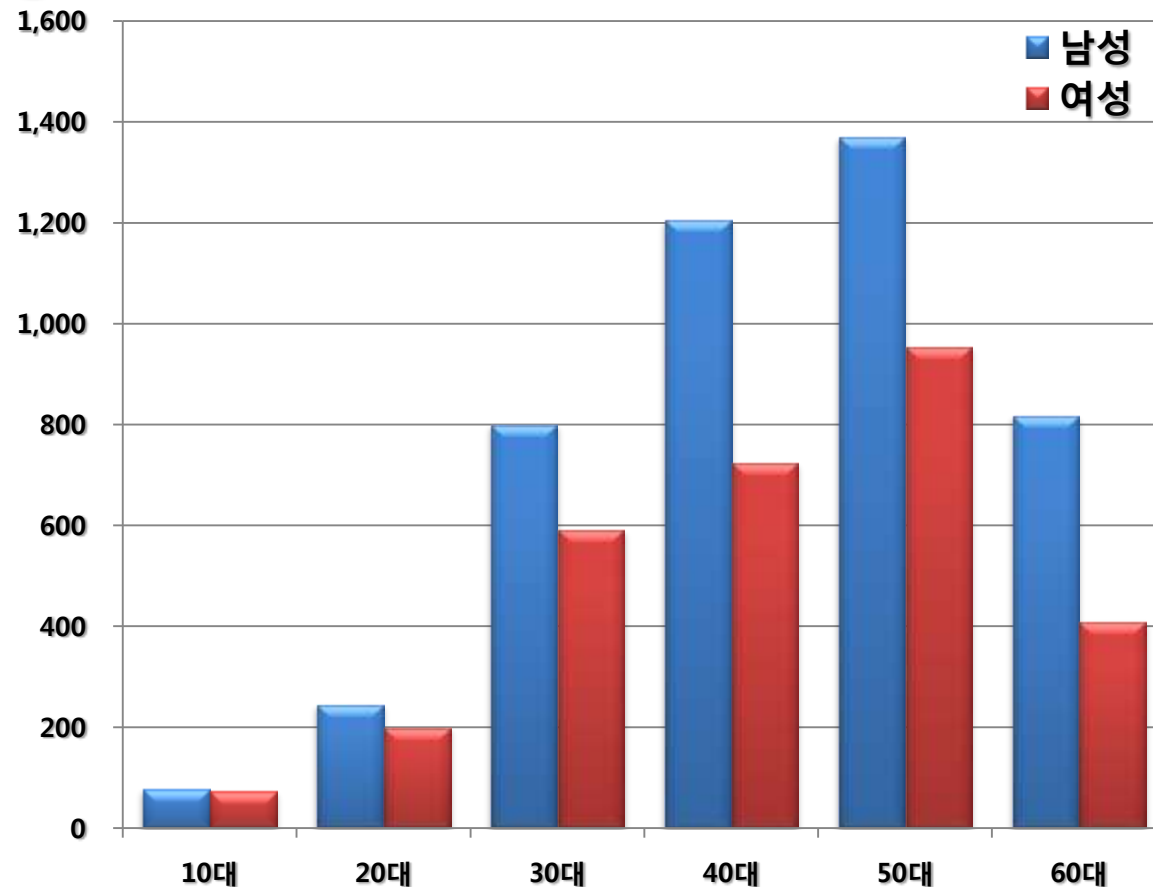

4.10.2 인천광역시 전등사 유입인구 분석

- 유입인구를 시군구 지역별로 보면 김포시 > 강서구 > 부천시
원미구 > 양천구 순으로 유입되는 것을 볼 수 있음.

▶ 인천광역시 전등사 유입인구 상위 30개 지역(년/일평균)

순위	시군구_유입지	유입인구	점유율	순위	시군구_유입지	유입인구	점유율
1	경기도 김포시	1,214	16.2%	16	경기도 시흥시	137	1.8%
2	서울특별시 강서구	533	7.1%	17	서울특별시 송파구	137	1.8%
3	경기도 부천시 원미구	402	5.4%	18	경기도 부천시 소사구	133	1.8%
4	서울특별시 양천구	374	5.0%	19	서울특별시 서대문구	123	1.6%
5	서울특별시 영등포구	247	3.3%	20	서울특별시 동작구	120	1.6%
6	서울특별시 구로구	233	3.1%	21	서울특별시 서초구	116	1.5%
7	서울특별시 마포구	218	2.9%	22	서울특별시 성북구	106	1.4%
8	서울특별시 강남구	189	2.5%	23	경기도 광명시	102	1.4%
9	경기도 고양시 덕양구	181	2.4%	24	서울특별시 노원구	96	1.3%
10	경기도 고양시 일산동구	163	2.2%	25	경기도 의정부시	77	1.0%
11	서울특별시 관악구	163	2.2%	26	서울특별시 강동구	77	1.0%
12	경기도 고양시 일산서구	157	2.1%	27	서울특별시 금천구	75	1.0%
13	서울특별시 은평구	155	2.1%	28	서울특별시 중구	68	0.9%
14	경기도 부천시 오정구	149	2.0%	29	서울특별시 광진구	68	0.9%
15	경기도 파주시	147	2.0%	30	경기도 안양시 동안구	66	0.9%

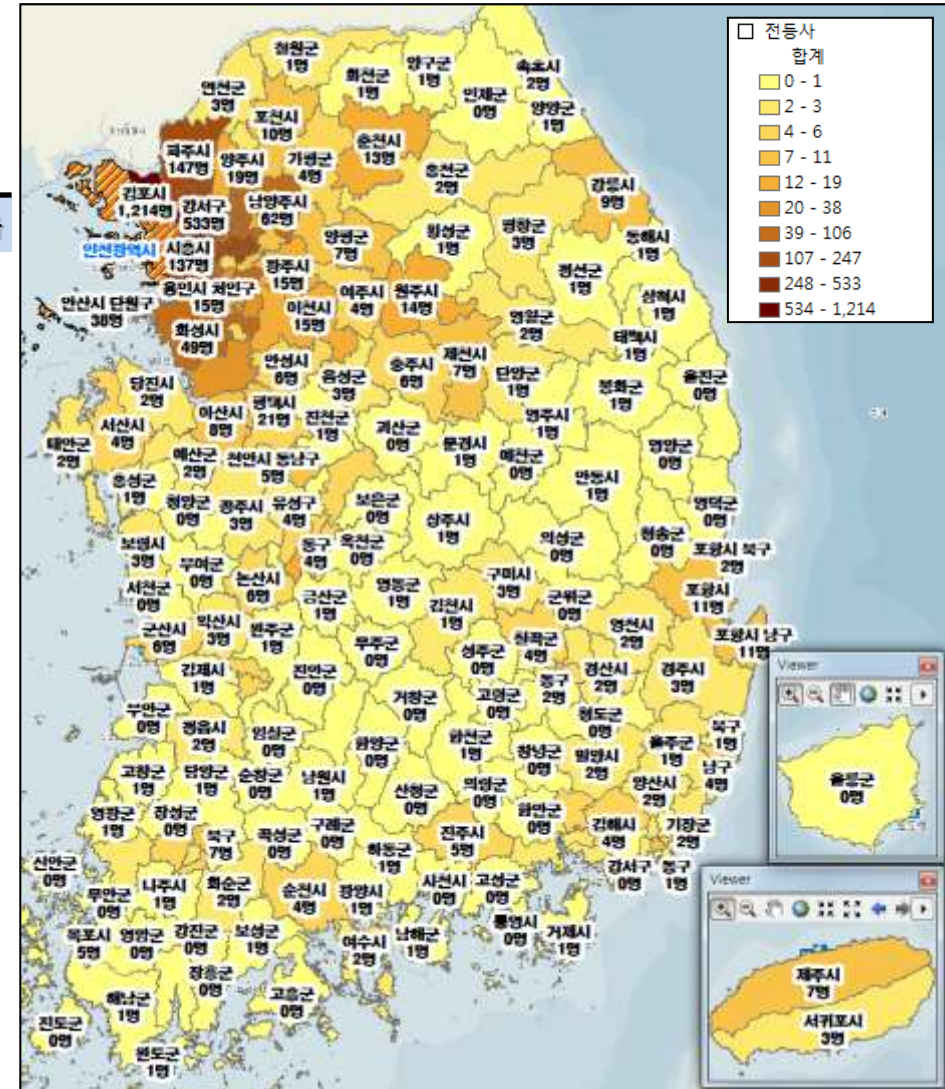

4. 인천광역시 지점별 유입인구 분석

4.11.1 인천광역시 보문사 성/연령대별 유입인구 분석 (해당 지자체-인천광역시 유입인구 제외)

- 관내 인구를 제외한 성/연령별 유입인구 패턴은 젊은 층인 10대 ~ 20대의 인구는 적고, 40대 ~ 50대 인구가 많은 것으로 나타남.
- 남성 50대(16.1%) > 남성 40대(14.9%) > 여성 50대(13.6%) 순으로 여성보다 남성의 인구 점유율이 많음.

성/연령대별 유입인구 현황(년/일평균)

성/연령	인구	점유율
남성_10대	16	0.8%
남성_20대	105	5.3%
남성_30대	206	10.4%
남성_40대	296	14.9%
남성_50대	319	16.1%
남성_60대	186	9.4%
여성_10대	15	0.8%
여성_20대	47	2.4%
여성_30대	163	8.2%
여성_40대	229	11.6%
여성_50대	268	13.6%
여성_60대	128	6.5%
합계	1,978	100.0%

보문사 관내 유입인구 : 1,598명

성/연령대별 유입인구 현황 차트

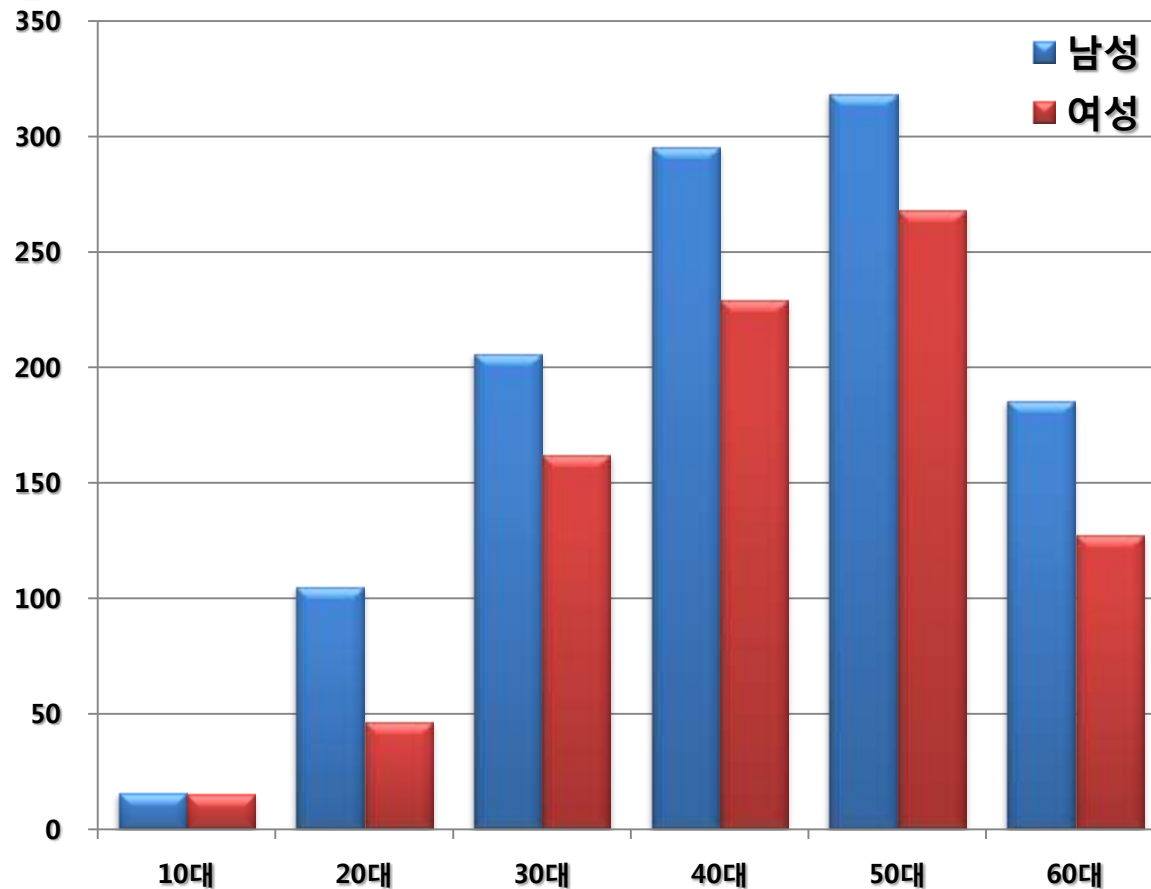

4.11.2 인천광역시 보문사 유입인구 분석

- 유입인구를 시군구 지역별로 보면 김포시 > 강서구 > 부천시
원미구 > 양천구 순으로 유입되는 것을 볼 수 있음.

▶ 인천광역시 보문사 유입인구 상위 30개 지역(년/일평균)

순위	시군구_유입지	유입인구	점유율	순위	시군구_유입지	유입인구	점유율
1	경기도 김포시	130	6.6%	16	서울특별시 송파구	37	1.9%
2	서울특별시 강서구	100	5.1%	17	서울특별시 동작구	34	1.7%
3	경기도 부천시 원미구	77	3.9%	18	경기도 시흥시	33	1.7%
4	서울특별시 양천구	76	3.8%	19	서울특별시 강동구	33	1.7%
5	서울특별시 영등포구	55	2.8%	20	경기도 고양시 일산동구	33	1.7%
6	서울특별시 강남구	52	2.6%	21	서울특별시 서대문구	32	1.6%
7	서울특별시 은평구	49	2.5%	22	서울특별시 성북구	31	1.6%
8	서울특별시 구로구	45	2.3%	23	서울특별시 광진구	31	1.6%
9	경기도 고양시 덕양구	43	2.2%	24	경기도 고양시 일산서구	30	1.5%
10	서울특별시 관악구	42	2.1%	25	경기도 안양시 동안구	29	1.5%
11	서울특별시 마포구	42	2.1%	26	경기도 남양주시	29	1.4%
12	경기도 의정부시	40	2.0%	27	경기도 부천시 소사구	27	1.3%
13	경기도 파주시	37	1.9%	28	경기도 광명시	26	1.3%
14	서울특별시 서초구	37	1.9%	29	서울특별시 동대문구	26	1.3%
15	서울특별시 노원구	37	1.9%	30	경기도 부천시 오정구	25	1.3%

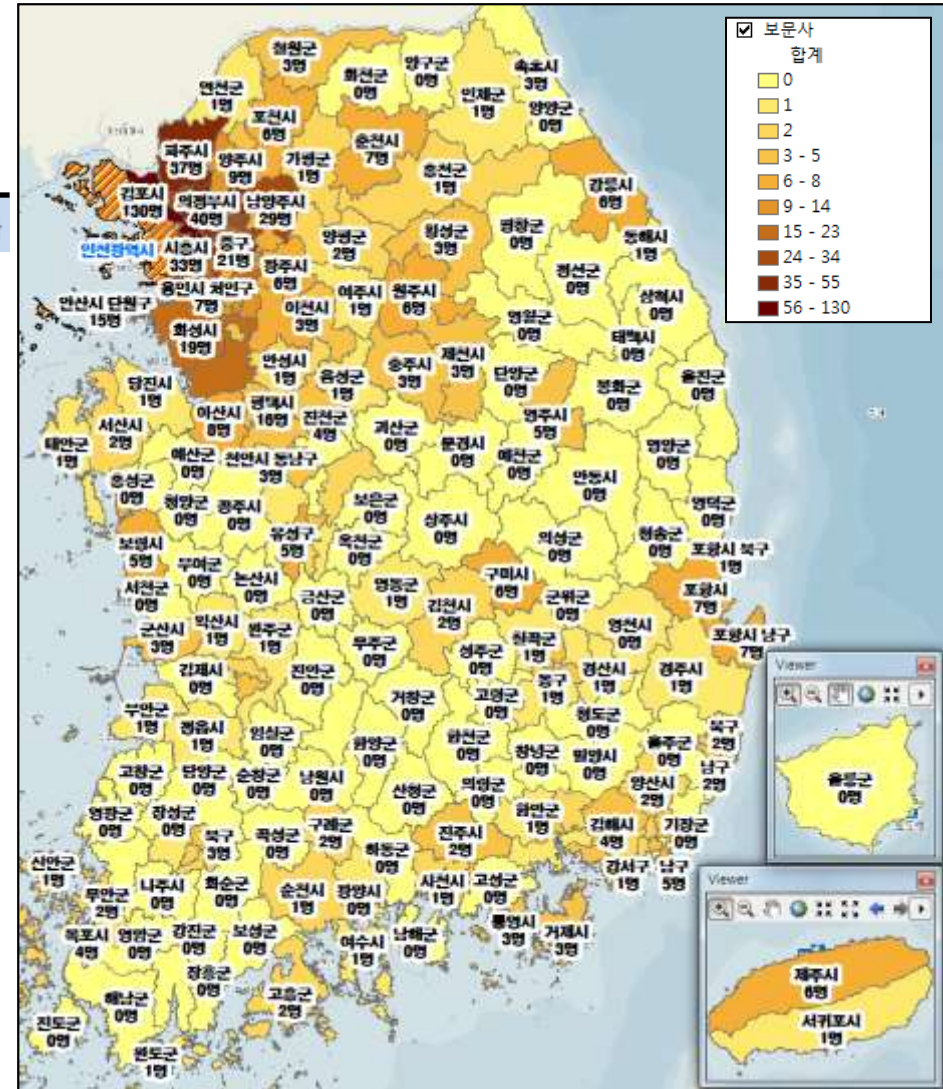

4. 인천광역시 지점별 유입인구 분석

4.12 인천광역시 지점별 유입인구 상위지역 정리

유입인구 1위 지역

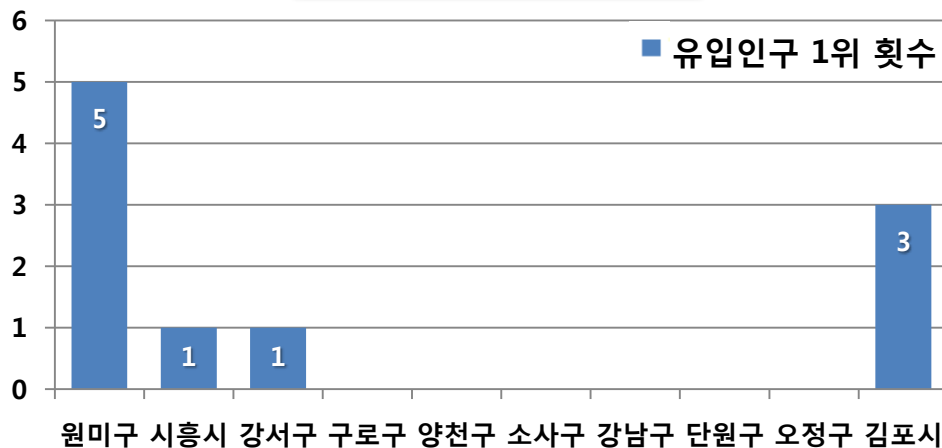

유입인구 2위 지역

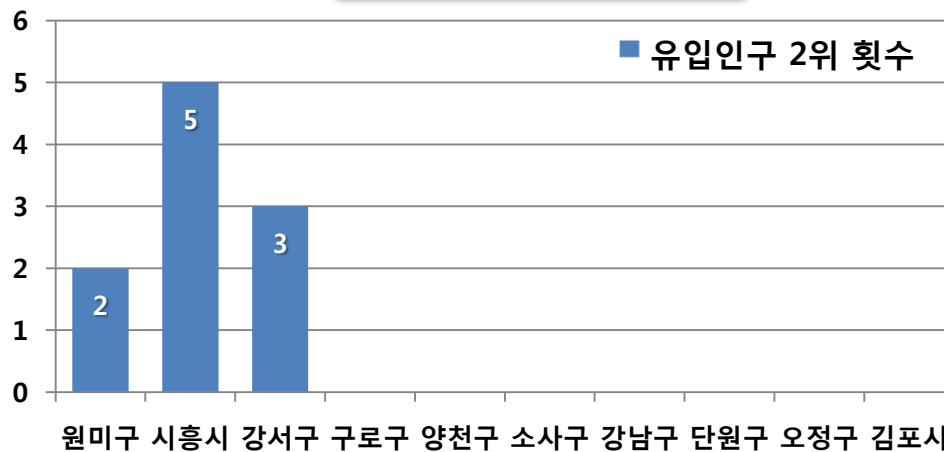

유입인구 3위 지역

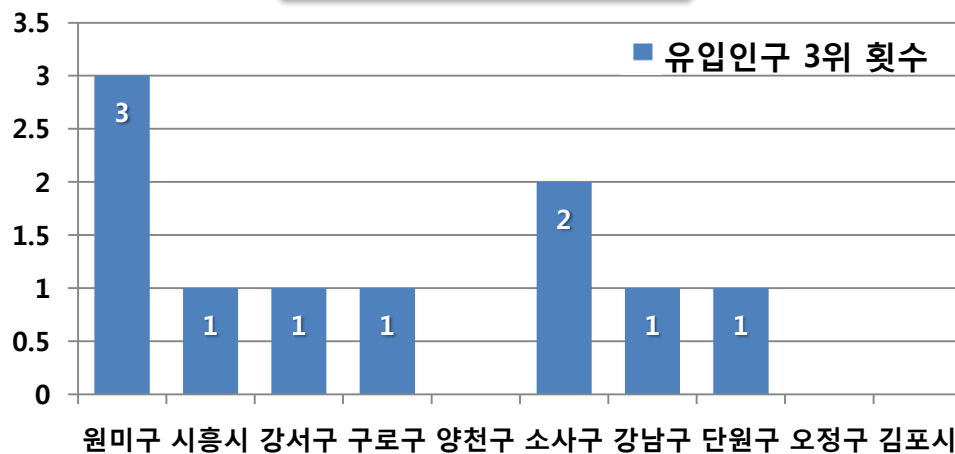

유입인구 4위 지역

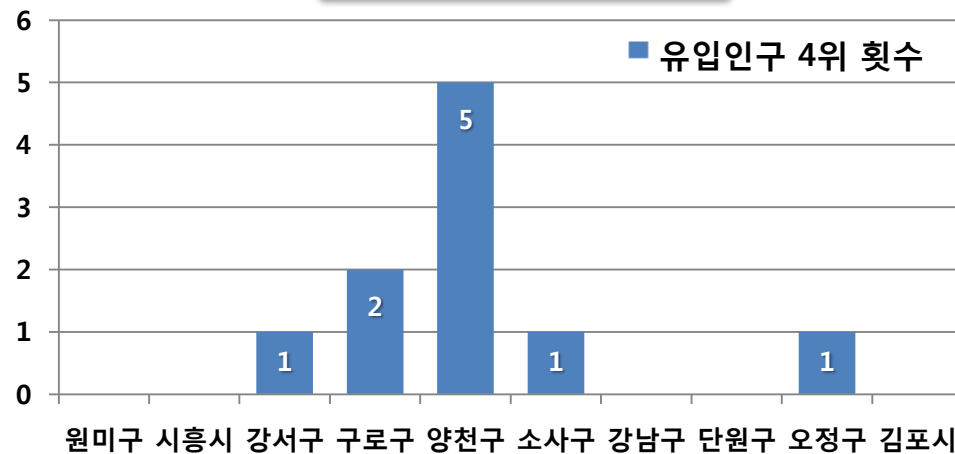

4. 인천광역시 지점별 유입인구 분석

4.13 인천광역시 지점별 유입인구 남 / 여 비율 정리

- 관내 인구를 제외한 성별 유입인구는 전체적으로 보았을 때 남성(65.4%)이 여성(34.6%)보다 약 2배 가량 높게 나타났다.
- 지점별 특성으로 인하여 남 / 여 유입 인구 비율은 차이가 있으며, 대부분 남성의 점유율이 높게 나타났다.

성별	월미도	무의도	차이나타운	문학경기장	송도센트럴 파크	소래포구	인천대공원	마니산	전등사	보문사	합계
남성	3,095	1,189	1,371	5,303	58,207	39,531	18,649	2,279	4,521	1,127	135,272
여성	1,648	614	760	2,605	30,372	22,936	7,195	1,609	2,956	850	71,545
합계	4,743	1,802	2,131	7,909	88,580	62,466	25,845	3,888	7,476	1,978	206,818

지점별 유입인구 남 / 여 비율 분석

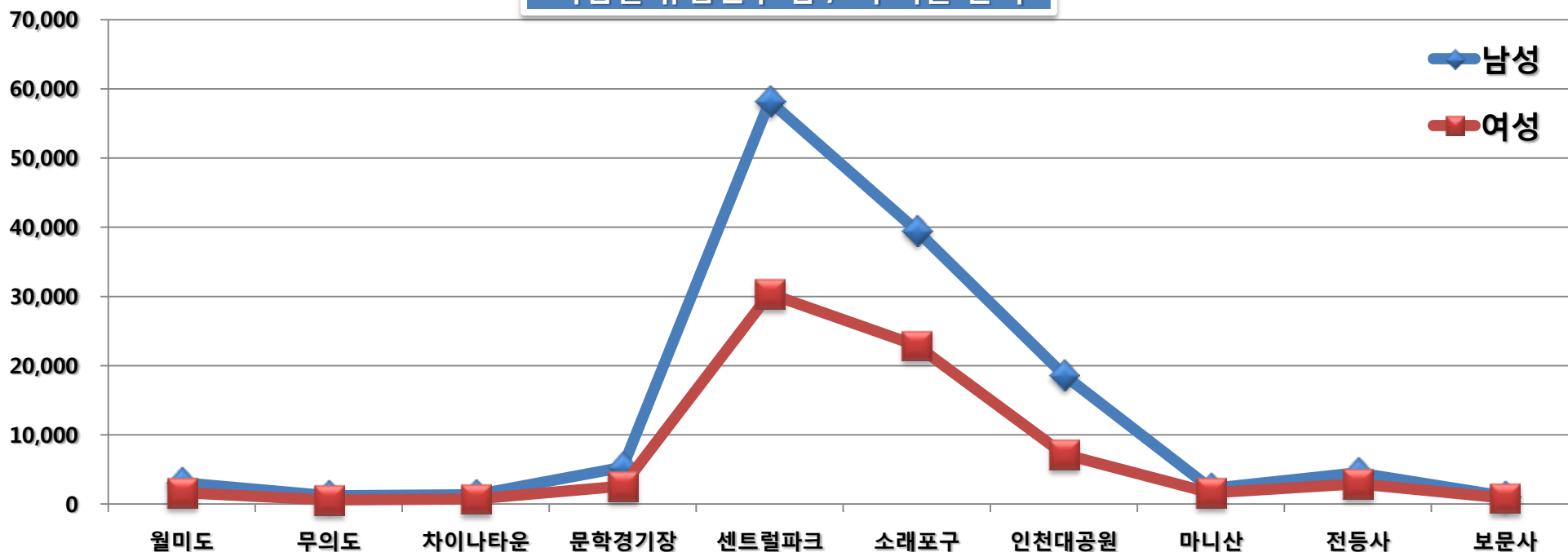

감사합니다.

#. 별첨

(인천광역시_전체)

- 인천광역시 관내, 서울 / 경기 유입인구 제외 분석

인천의 꿈, 대한민국의 미래 #. 서울_경기 제외 유입인구 분석

0. 인천광역시 전체 유입인구 분석 (년/일평균)

- 서울_경기를 제외한 유입인구를 시도 지역별로 보면 충청남도 > 강원도 > 전라북도 순으로 유입되는 것을 볼 수 있음.

순위	시도	유입인구	점유율
1	충청남도	38,679	13.96%
2	강원도	28,226	10.19%
3	전라북도	26,750	9.65%
4	부산광역시	24,109	8.70%
5	경상북도	22,214	8.02%
6	대전광역시	22,017	7.95%
7	충청북도	21,493	7.76%
8	전라남도	20,756	7.49%
9	광주광역시	20,736	7.48%
10	대구광역시	20,238	7.30%
11	경상남도	18,371	6.63%
12	울산광역시	6,890	2.49%
13	제주특별자치도	5,419	1.96%
14	세종특별자치시	1,217	0.44%
	합계	277,115	100.00%

순위	시도	유입인구	점유율
1	경기도	823,316	46.30%
2	서울특별시	677,978	38.12%
3	서울_경기 제외 합계	277,115	15.58%
	총합계	1,778,410	100%

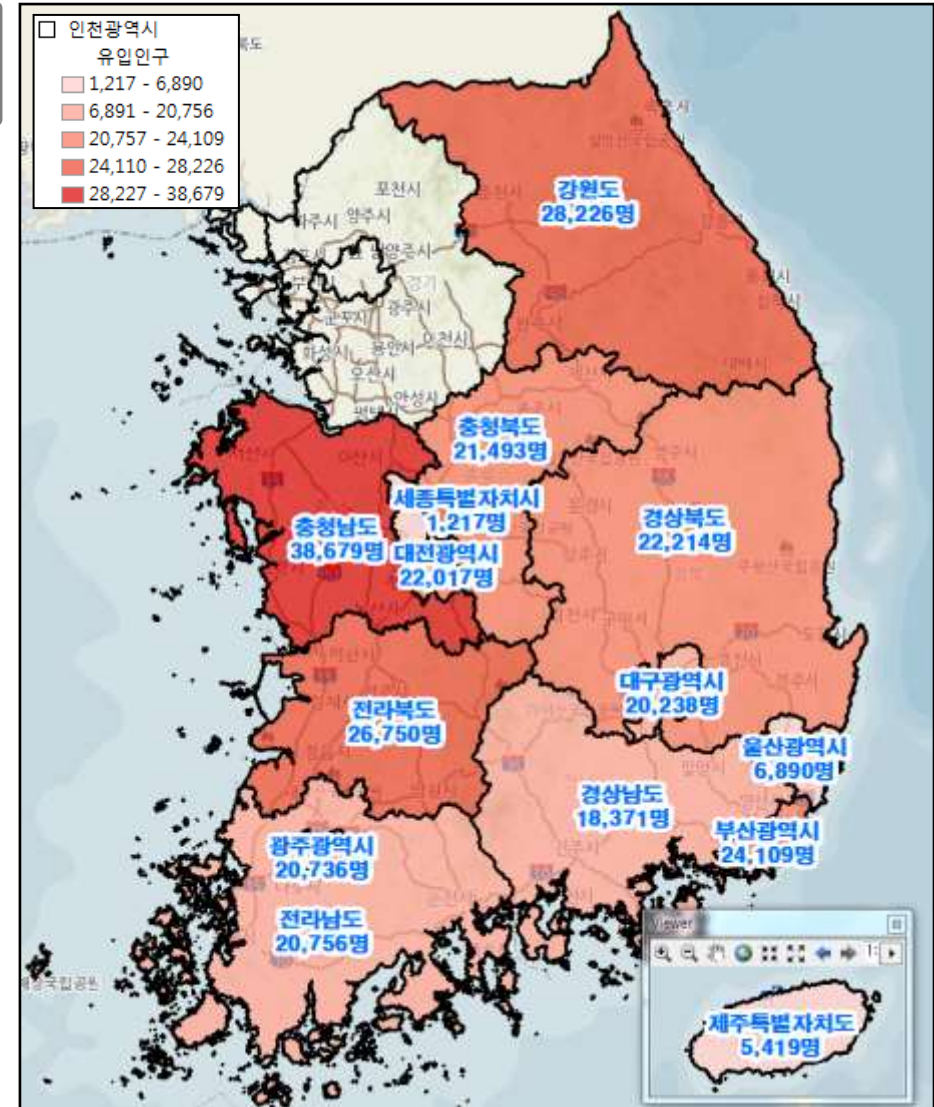

#. 별첨

(인천광역시_구별)

- 인천광역시 관내, 서울 / 경기 유입인구 제외 분석

1. 중구 유입인구 분석 (년/일평균)

- 서울_경기를 제외한 유입인구를 시도 지역별로 보면 충청남도 > 부산광역시 > 대구광역시 순으로 유입되는 것을 볼 수 있음.

순위	시도	유입인구	점유율
1	충청남도	6,261	10.99%
2	부산광역시	6,028	10.58%
3	대구광역시	5,243	9.20%
4	전라북도	5,184	9.10%
5	대전광역시	4,977	8.74%
6	강원도	4,663	8.18%
7	경상북도	4,572	8.02%
8	광주광역시	4,529	7.95%
9	경상남도	4,291	7.53%
10	충청북도	4,269	7.49%
11	전라남도	3,763	6.61%
12	울산광역시	1,702	2.99%
13	제주특별자치도	1,231	2.16%
14	세종특별자치시	266	0.47%
	합계	56,978	100.00%

순위	시도	유입인구	점유율
1	서울특별시	122,762	43.94%
2	경기도	99,637	35.66%
3	서울_경기 제외 합계	56,978	20.39%
	총합계	279,376	100.00%

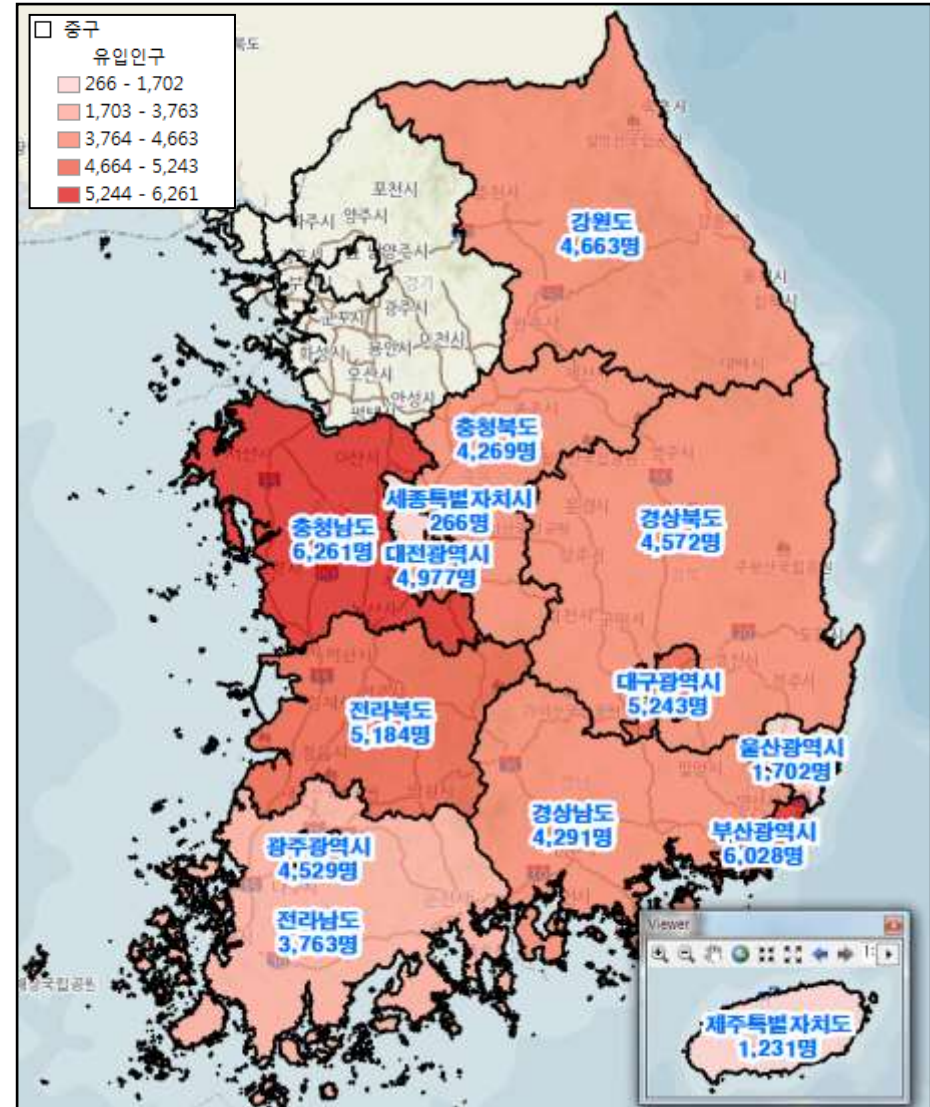

2. 동구 유입인구 분석 (년/일평균)

- 서울_경기를 제외한 유입인구를 시도 지역별로 보면 충청남도 > 경상북도 > 강원도 순으로 유입되는 것을 볼 수 있음.

순위	시도	유입인구	점유율
1	충청남도	848	15.92%
2	경상북도	529	9.93%
3	강원도	525	9.87%
4	전라북도	513	9.63%
5	대구광역시	478	8.97%
6	부산광역시	446	8.38%
7	전라남도	394	7.41%
8	충청북도	371	6.97%
9	경상남도	355	6.66%
10	대전광역시	339	6.37%
11	광주광역시	310	5.83%
12	울산광역시	123	2.32%
13	제주특별자치도	74	1.39%
14	세종특별자치시	19	0.36%
	합계	5,323	100.00%

순위	시도	유입인구	점유율
1	경기도	13,133	44.73%
2	서울특별시	10,907	37.15%
3	서울_경기 제외 합계	5,323	18.13%
	총합계	29,363	100.00%

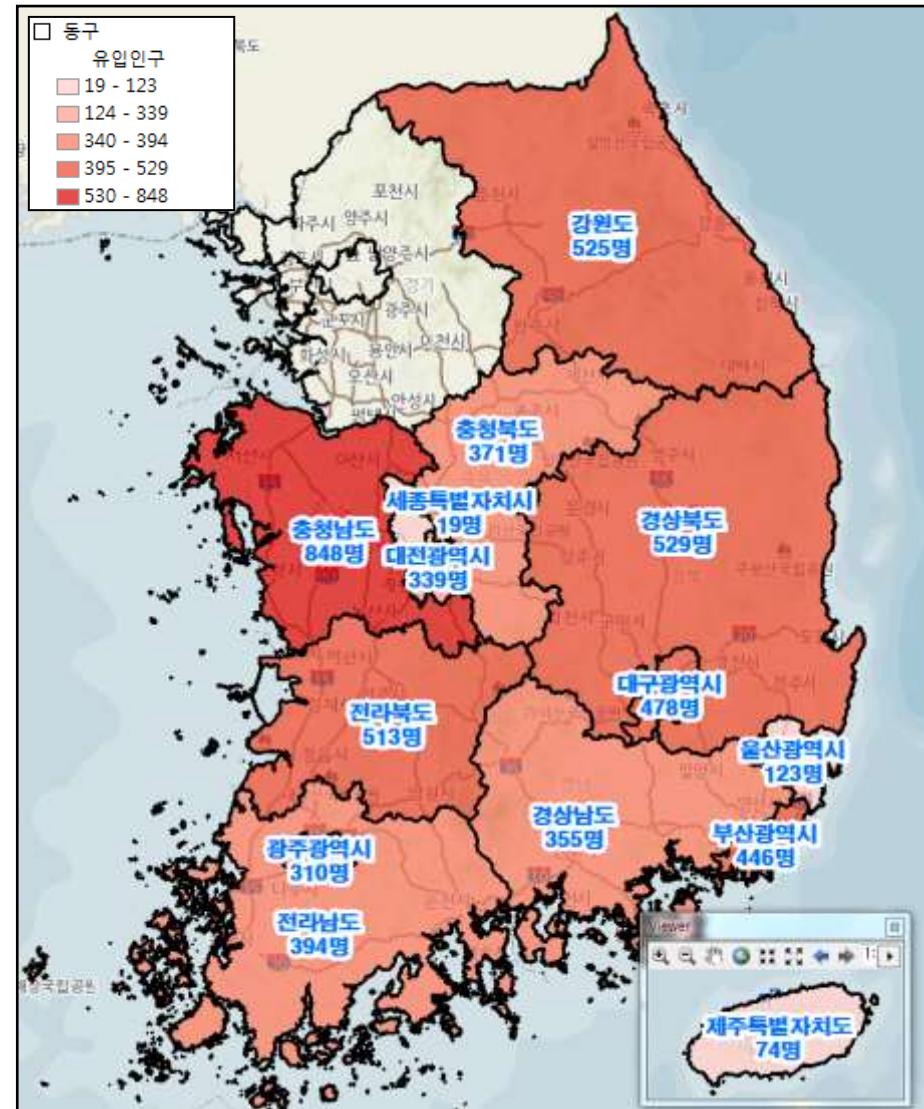

3. 남구 유입인구 분석 (년/일평균)

- 서울_경기를 제외한 유입인구를 시도 지역별로 보면 충청남도 > 강원도 > 전라북도 순으로 유입되는 것을 볼 수 있음.

순위	시도	유입인구	점유율
1	충청남도	5,981	15.43%
2	강원도	4,204	10.85%
3	전라북도	3,612	9.32%
4	경상북도	3,138	8.10%
5	전라남도	3,136	8.09%
6	부산광역시	3,002	7.75%
7	충청북도	2,929	7.56%
8	대전광역시	2,867	7.40%
9	광주광역시	2,809	7.25%
10	경상남도	2,582	6.66%
11	대구광역시	2,494	6.44%
12	울산광역시	1,094	2.82%
13	제주특별자치도	771	1.99%
14	세종특별자치시	135	0.35%
	합계	38,754	100.00%

순위	시도	유입인구	점유율
1	경기도	83,720	43.81%
2	서울특별시	68,634	35.91%
3	서울_경기 제외 합계	38,754	20.28%
	총합계	191,108	100.00%

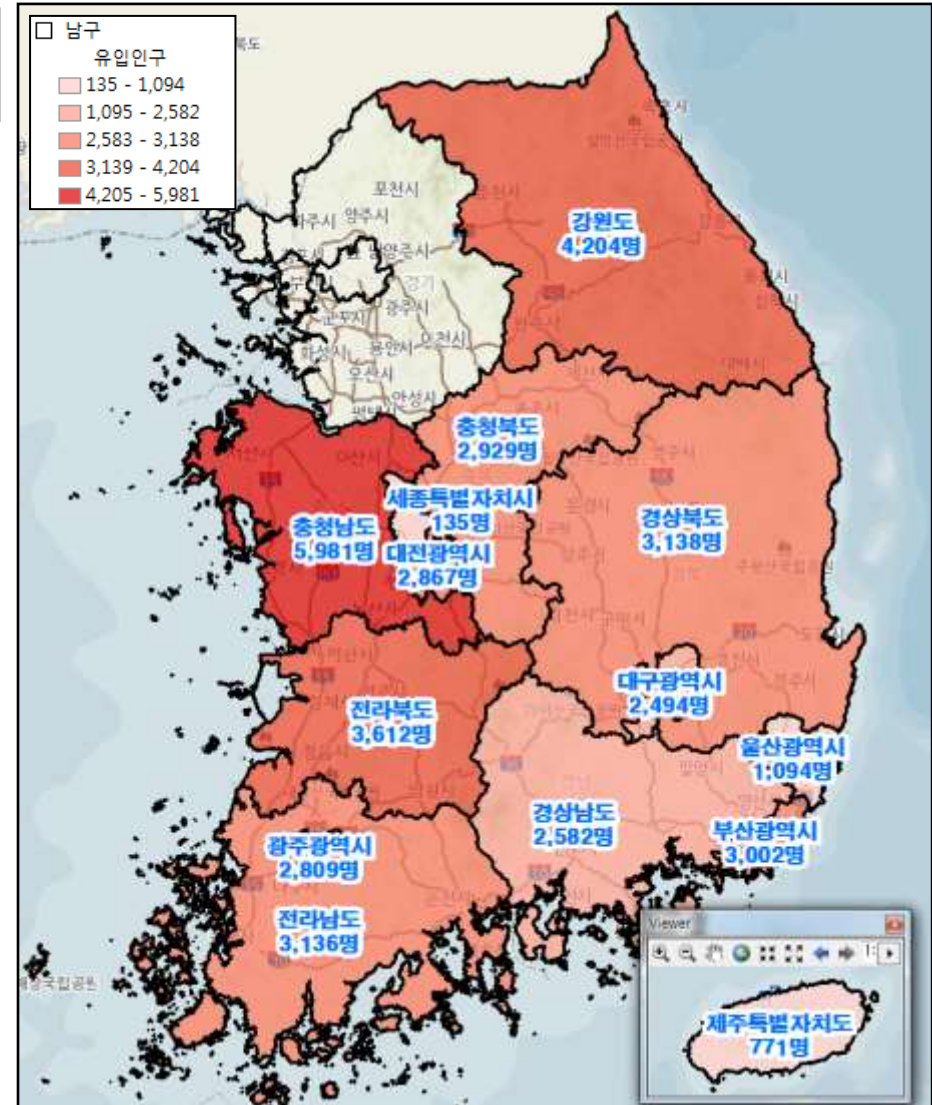

인천의 꿈, 대한민국의 미래 #. 서울_경기 제외 유입인구 분석

4. 연수구 유입인구 분석 (년/일평균)

- 서울_경기를 제외한 유입인구를 시도 지역별로 보면 충청남도 > 강원도 > 부산광역시 순으로 유입되는 것을 볼 수 있음.

순위	시도	유입인구	점유율
1	충청남도	4,319	12.97%
2	강원도	3,329	10.00%
3	부산광역시	3,170	9.52%
4	경상북도	3,130	9.40%
5	전라북도	2,992	8.99%
6	대전광역시	2,847	8.55%
7	충청북도	2,583	7.76%
8	전라남도	2,452	7.36%
9	대구광역시	2,445	7.34%
10	경상남도	2,300	6.91%
11	광주광역시	2,203	6.61%
12	울산광역시	785	2.36%
13	제주특별자치도	595	1.79%
14	세종특별자치시	151	0.45%
	합계	33,302	100.00%

순위	시도	유입인구	점유율
1	경기도	80,226	45.22%
2	서울특별시	63,898	36.01%
3	서울_경기 제외 합계	33,302	18.77%
	총합계	177,426	100.00%

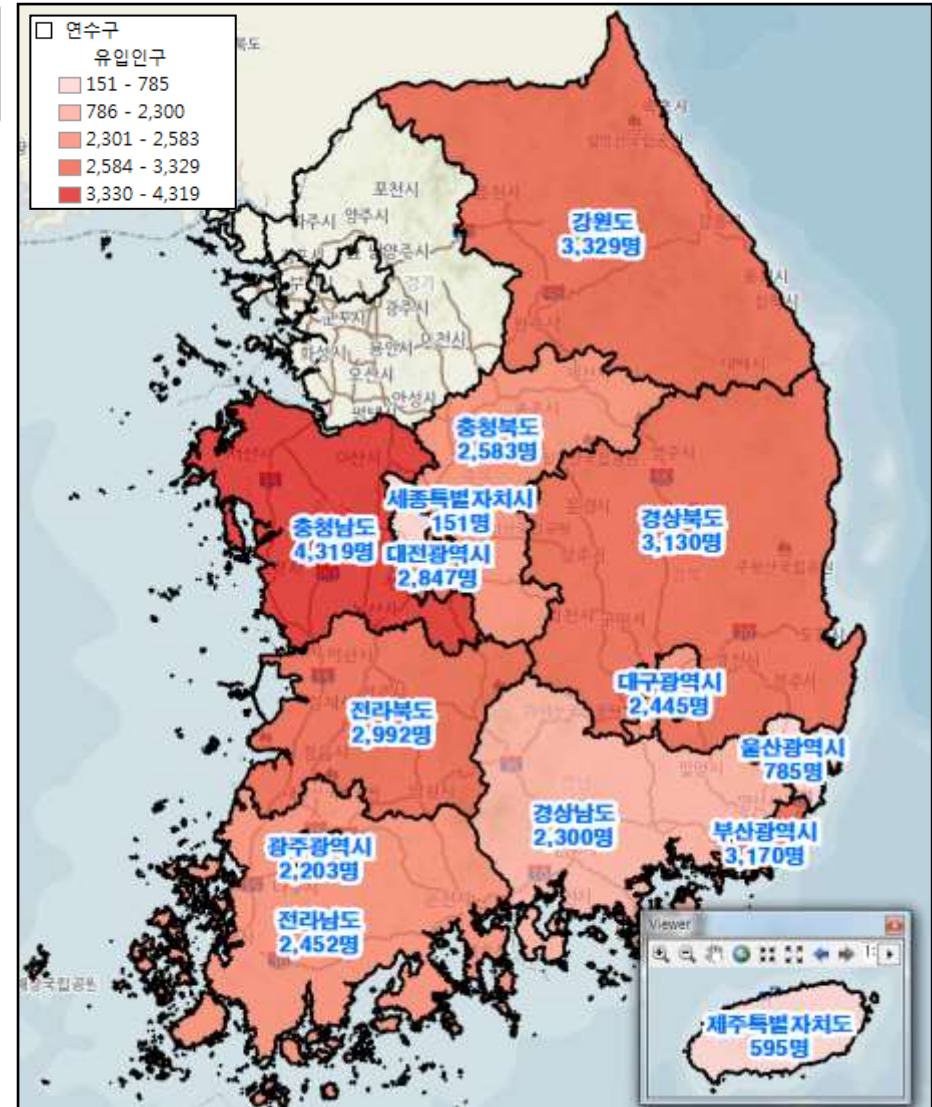

5. 남동구 유입인구 분석 (년/일평균)

- 서울_경기를 제외한 유입인구를 시도 지역별로 보면 충청남도 > 강원도 > 전라북도 순으로 유입되는 것을 볼 수 있음.

순위	시도	유입인구	점유율
1	충청남도	7,788	16.52%
2	강원도	5,194	11.01%
3	전라북도	4,675	9.92%
4	충청북도	3,966	8.41%
5	대전광역시	3,723	7.90%
6	전라남도	3,607	7.65%
7	경상북도	3,562	7.56%
8	부산광역시	3,386	7.18%
9	광주광역시	3,329	7.06%
10	대구광역시	3,138	6.66%
11	경상남도	2,828	6.00%
12	울산광역시	909	1.93%
13	제주특별자치도	798	1.69%
14	세종특별자치시	248	0.53%
	합계	47,153	100.00%

순위	시도	유입인구	점유율
1	경기도	170,250	53.82%
2	서울특별시	98,936	31.28%
3	서울_경기 제외 합계	47,153	14.91%
	총합계	316,338	100.00%

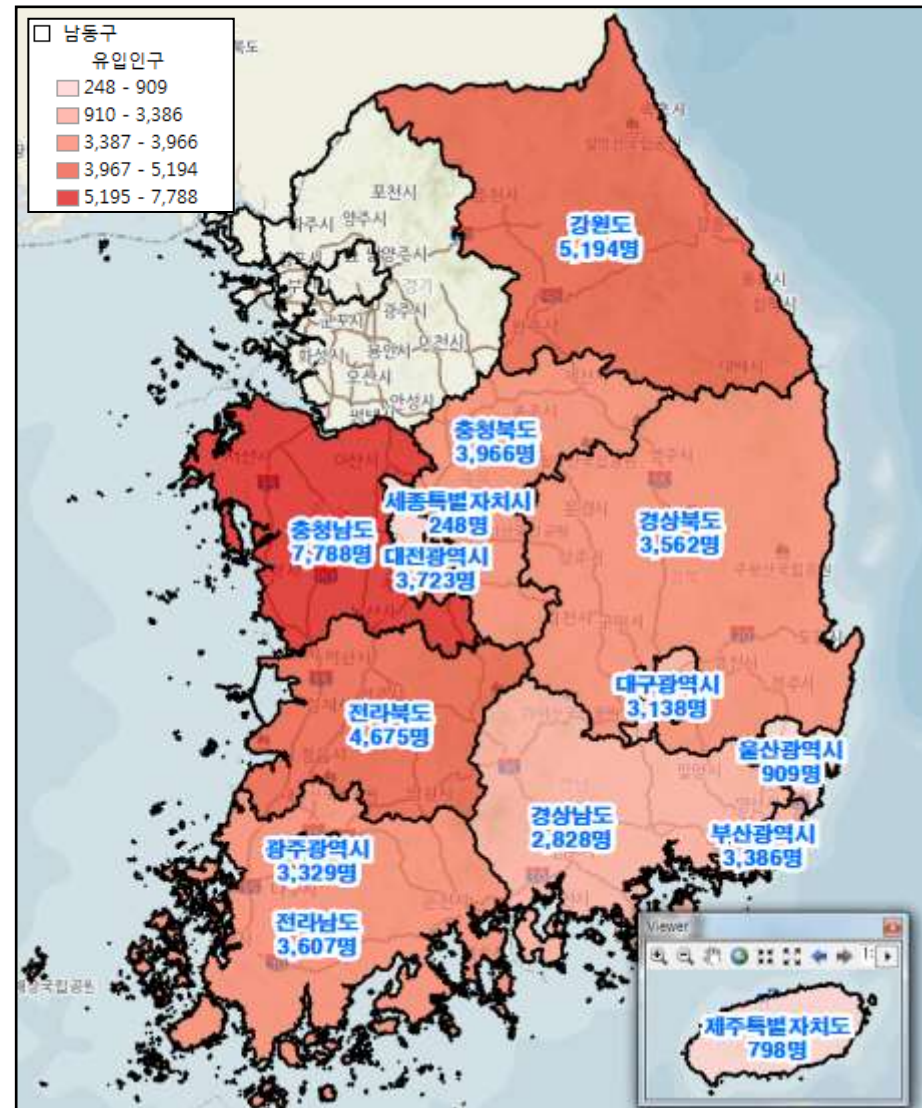

6. 부평구 유입인구 분석 (년/일평균)

- 서울_경기를 제외한 유입인구를 시도 지역별로 보면 충청남도 > 강원도 > 전라북도 순으로 유입되는 것을 볼 수 있음.

순위	시도	유입인구	점유율
1	충청남도	5,615	14.91%
2	강원도	4,200	11.15%
3	전라북도	3,983	10.58%
4	부산광역시	3,096	8.22%
5	광주광역시	3,022	8.02%
6	전라남도	3,002	7.97%
7	충청북도	2,860	7.59%
8	대전광역시	2,781	7.39%
9	경상북도	2,724	7.23%
10	대구광역시	2,491	6.61%
11	경상남도	2,151	5.71%
12	울산광역시	896	2.38%
13	제주특별자치도	695	1.85%
14	세종특별자치시	145	0.39%
	합계	37,661	100.00%

순위	시도	유입인구	점유율
1	경기도	146,744	50.30%
2	서울특별시	107,311	36.79%
3	서울_경기 제외 합계	37,661	12.91%
	총합계	291,716	100.00%

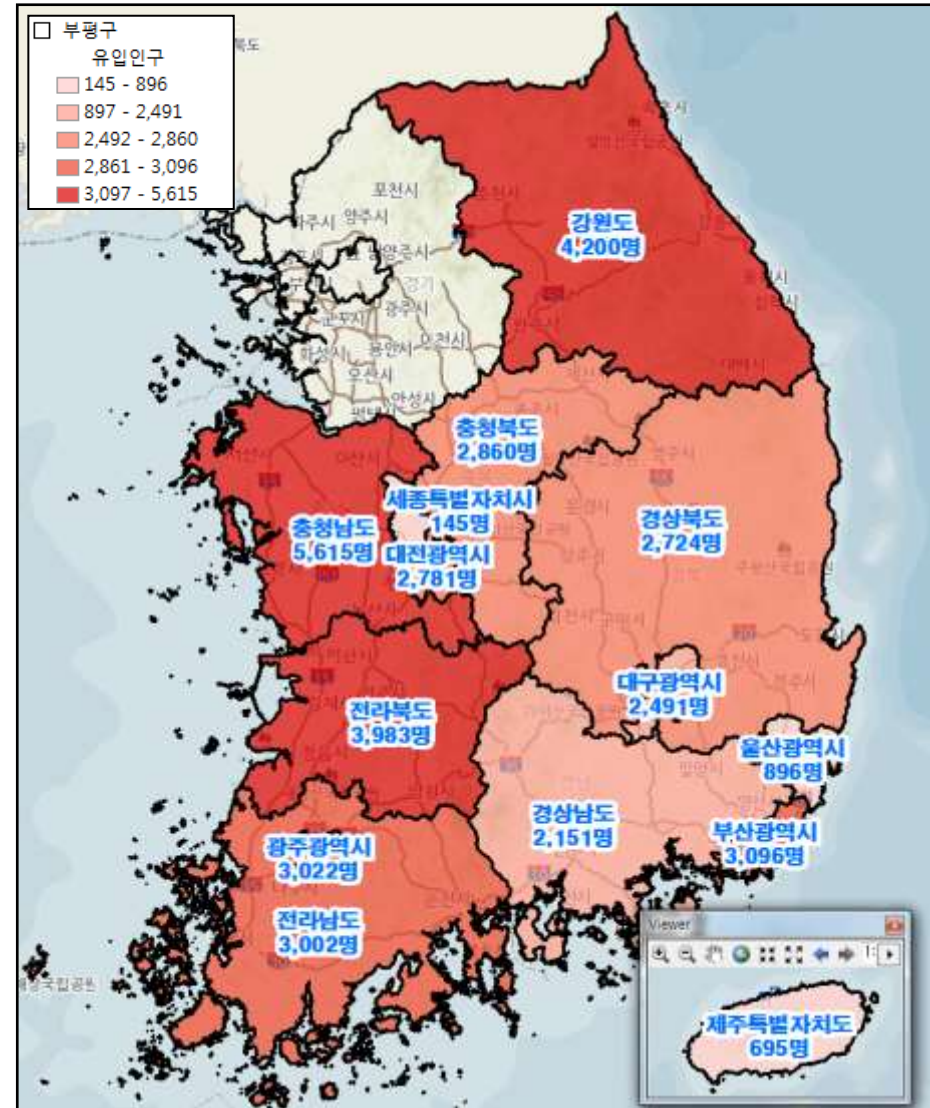

7. 계양구 유입인구 분석 (년/일평균)

- 서울_경기를 제외한 유입인구를 시도 지역별로 보면 충청남도 > 강원도 > 전라북도 순으로 유입되는 것을 볼 수 있음.

순위	시도	유입인구	점유율
1	충청남도	2,717	14.16%
2	강원도	1,984	10.34%
3	전라북도	1,971	10.27%
4	광주광역시	1,726	9.00%
5	전라남도	1,564	8.15%
6	충청북도	1,511	7.87%
7	대전광역시	1,486	7.75%
8	부산광역시	1,474	7.68%
9	경상북도	1,420	7.40%
10	대구광역시	1,219	6.35%
11	경상남도	1,130	5.89%
12	울산광역시	458	2.39%
13	제주특별자치도	439	2.29%
14	세종특별자치시	88	0.46%
	합계	19,187	100.00%

순위	시도	유입인구	점유율
1	경기도	88,680	49.25%
2	서울특별시	72,201	40.10%
3	서울_경기 제외 합계	19,187	10.66%
	총합계	180,069	100.00%

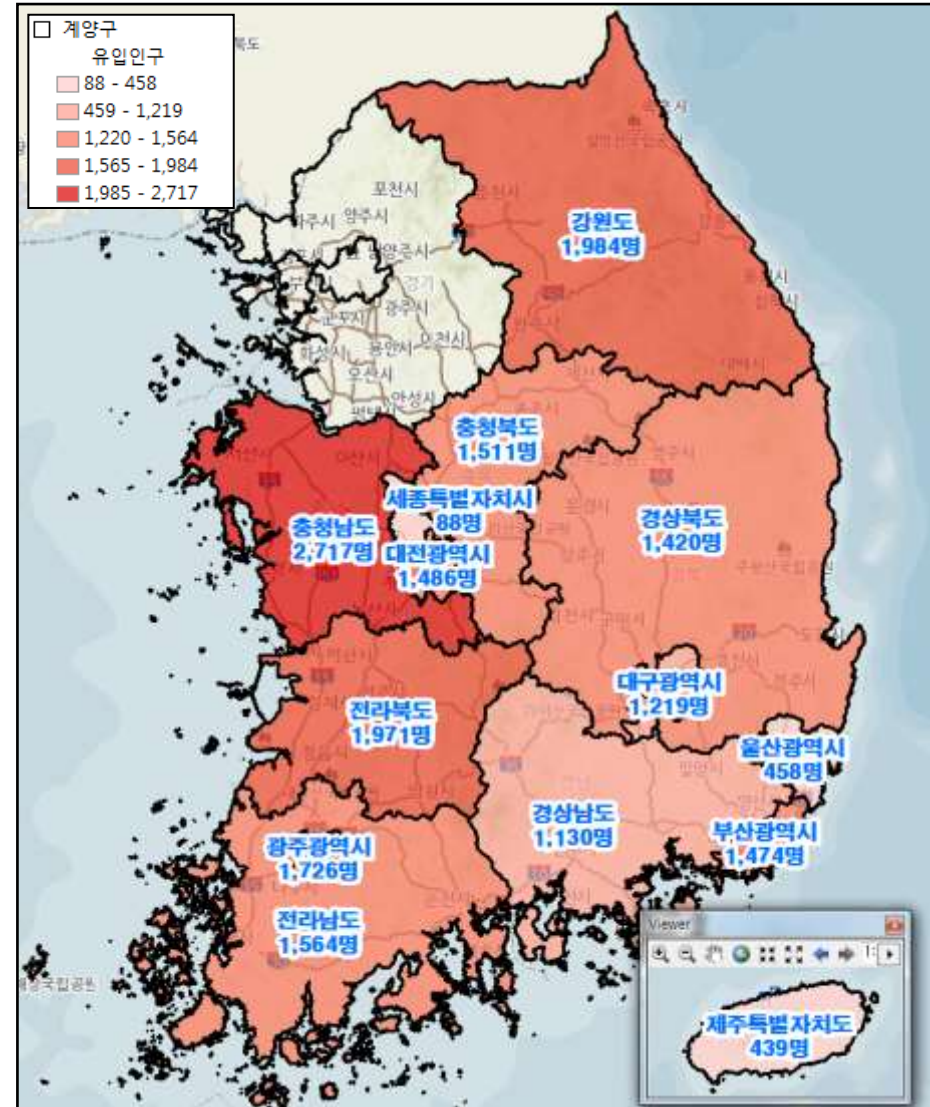

8. 서구 유입인구 분석 (년/일평균)

- 서울_경기를 제외한 유입인구를 시도 지역별로 보면 충청남도 > 강원도 > 전라북도 순으로 유입되는 것을 볼 수 있음.

순위	시도	유입인구	점유율
1	충청남도	4,584	13.32%
2	강원도	3,647	10.60%
3	전라북도	3,528	10.25%
4	부산광역시	3,024	8.79%
5	대전광역시	2,739	7.96%
6	경상북도	2,734	7.94%
7	충청북도	2,654	7.71%
8	광주광역시	2,576	7.49%
9	전라남도	2,510	7.30%
10	대구광역시	2,452	7.12%
11	경상남도	2,259	6.57%
12	울산광역시	828	2.41%
13	제주특별자치도	726	2.11%
14	세종특별자치시	150	0.44%
	합계	34,412	100.00%

순위	시도	유입인구	점유율
1	경기도	119,617	44.63%
2	서울특별시	113,981	42.53%
3	서울_경기 제외 합계	34,412	12.84%
	총합계	268,010	100.00%

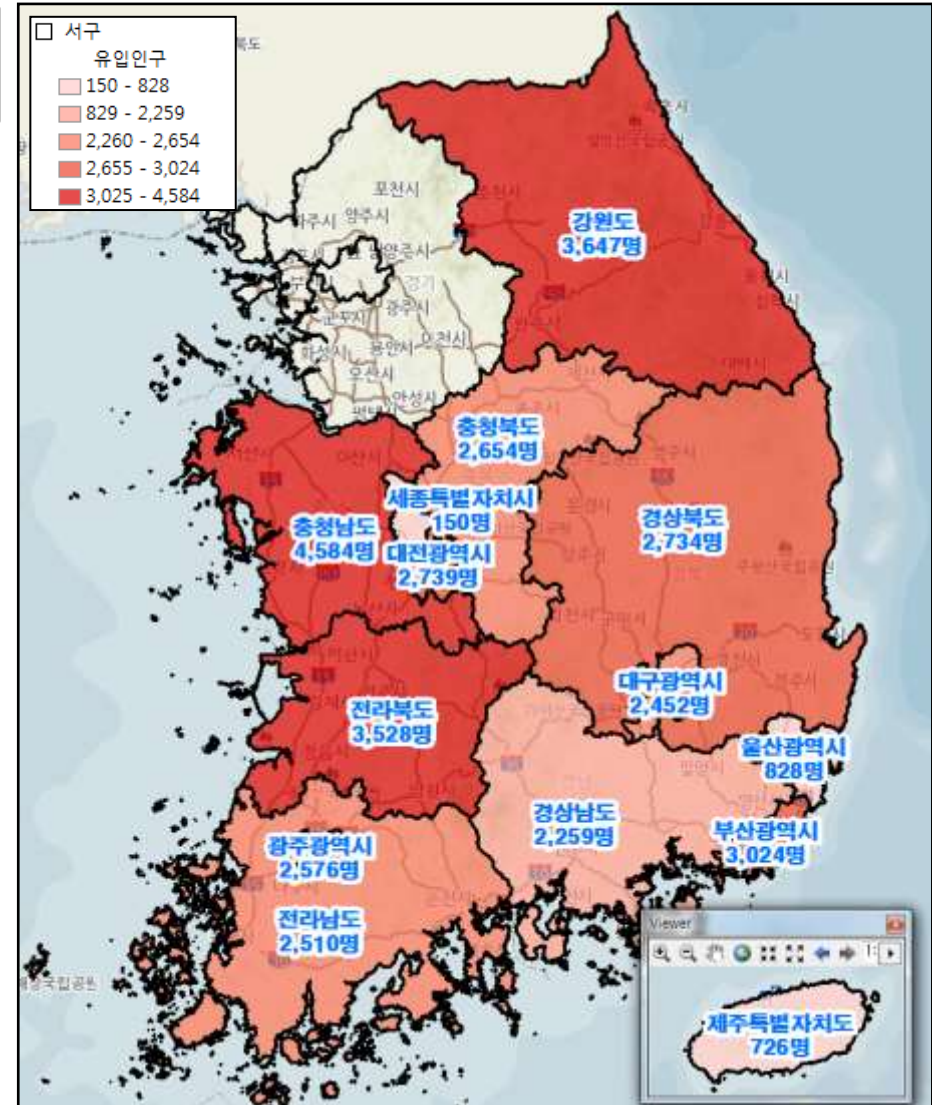

9. 강화군 유입인구 분석 (년/일평균)

- 서울_경기를 제외한 유입인구를 시도 지역별로 보면 강원도 > 경상북도 > 충청남도 순으로 유입되는 것을 볼 수 있음.

순위	시도	유입인구	점유율
1	강원도	281	12.45%
2	경상북도	261	11.55%
3	충청남도	260	11.51%
4	충청북도	218	9.65%
5	부산광역시	192	8.53%
6	경상남도	176	7.82%
7	대구광역시	173	7.67%
8	대전광역시	156	6.92%
9	전라북도	153	6.77%
10	전라남도	136	6.04%
11	광주광역시	129	5.73%
12	제주특별자치도	57	2.52%
13	울산광역시	55	2.42%
14	세종특별자치시	10	0.43%
	합계	2,256	100.00%

순위	시도	유입인구	점유율
1	서울특별시	15,812	47.20%
2	경기도	15,433	46.07%
3	서울_경기 제외 합계	2,256	6.73%
	총합계	33,501	100.00%

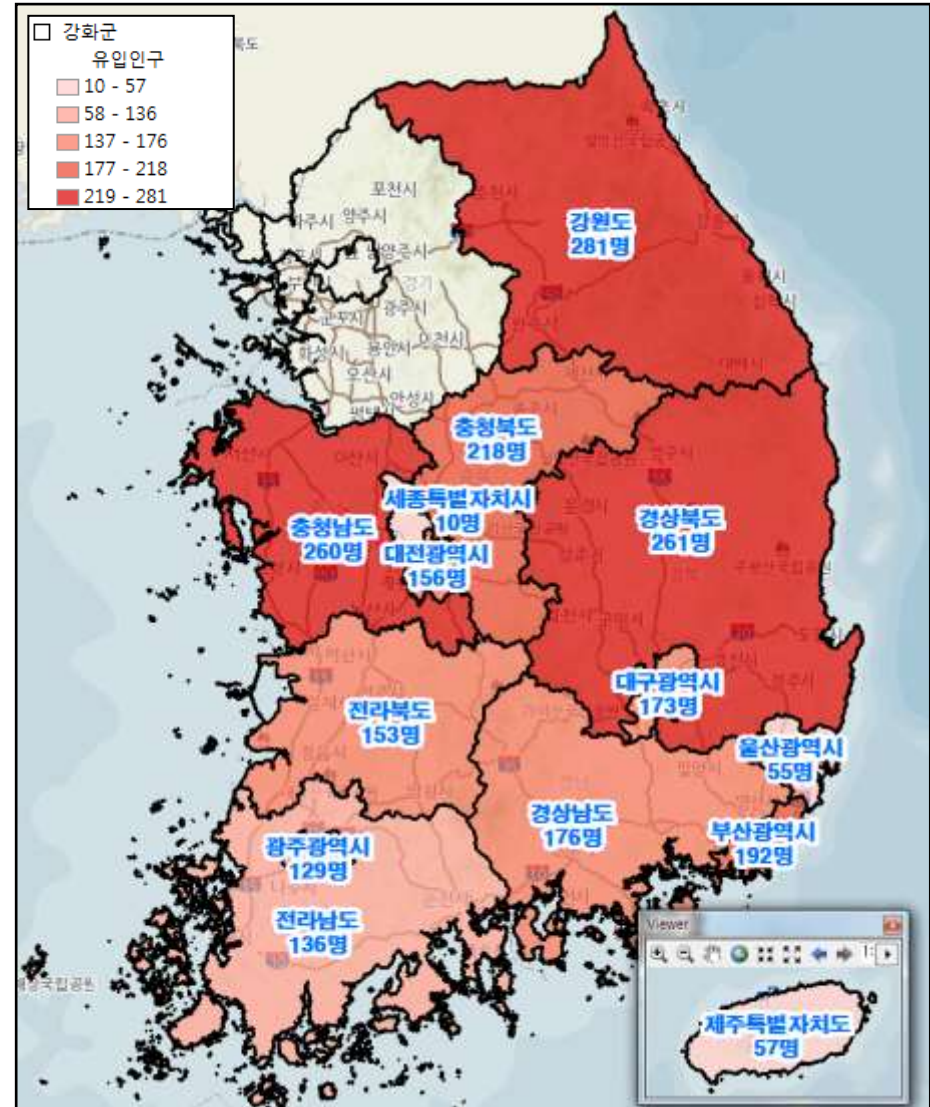

10. 용진군 유입인구 분석 (년/일평균)

- 서울_경기를 제외한 유입인구를 시도 지역별로 보면 충청남도 > 경상남도 > 부산광역시 순으로 유입되는 것을 볼 수 있음.

순위	시도	유입인구	점유율
1	충청남도	307	14.69%
2	경상남도	299	14.30%
3	부산광역시	290	13.88%
4	강원도	199	9.52%
5	전라남도	191	9.15%
6	경상북도	145	6.94%
7	전라북도	139	6.65%
8	충청북도	132	6.34%
9	대구광역시	105	5.03%
10	광주광역시	104	4.97%
11	대전광역시	101	4.84%
12	울산광역시	41	1.96%
13	제주특별자치도	32	1.53%
14	세종특별자치시	4	0.21%
	합계	2,090	100.00%

순위	시도	유입인구	점유율
1	서울특별시	3,535	30.73%
2	경기도	5,877	51.10%
3	서울_경기 제외 합계	2,090	18.17%
	총합계	11,501	100.00%

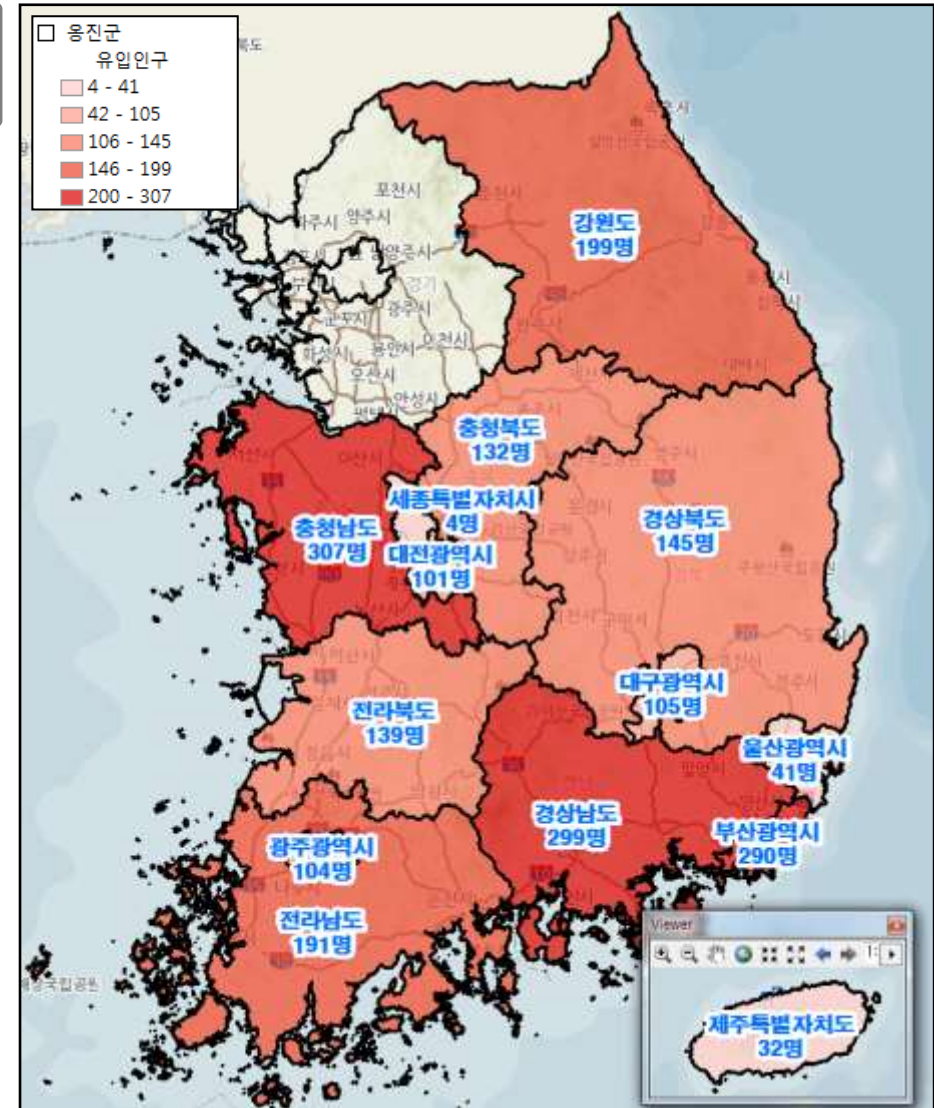

#. 별첨

(인천광역시_지점별)

- 인천광역시 관내, 서울 / 경기 유입인구 제외 분석

11. 월미도 유입인구 분석 (년/일평균)

- 서울_경기를 제외한 유입인구를 시도 지역별로 보면 충청남도 > 강원도 > 부산광역시 순으로 유입되는 것을 볼 수 있음.

순위	시도	유입인구	점유율
1	충청남도	112	12.95%
2	강원도	100	11.64%
3	부산광역시	86	9.95%
4	전라북도	74	8.56%
5	경상남도	73	8.53%
6	충청북도	67	7.83%
7	전라남도	66	7.63%
8	대구광역시	60	6.93%
9	광주광역시	58	6.76%
10	대전광역시	57	6.57%
11	경상북도	55	6.44%
12	울산광역시	33	3.79%
13	제주특별자치도	19	2.19%
14	세종특별자치시	2	0.24%
	합계	861	100.00%

순위	시도	유입인구	점유율
1	경기도	2,034	42.88%
2	서울특별시	1,848	38.97%
3	서울_경기 제외 합계	861	18.15%
	총합계	4,743	100.00%

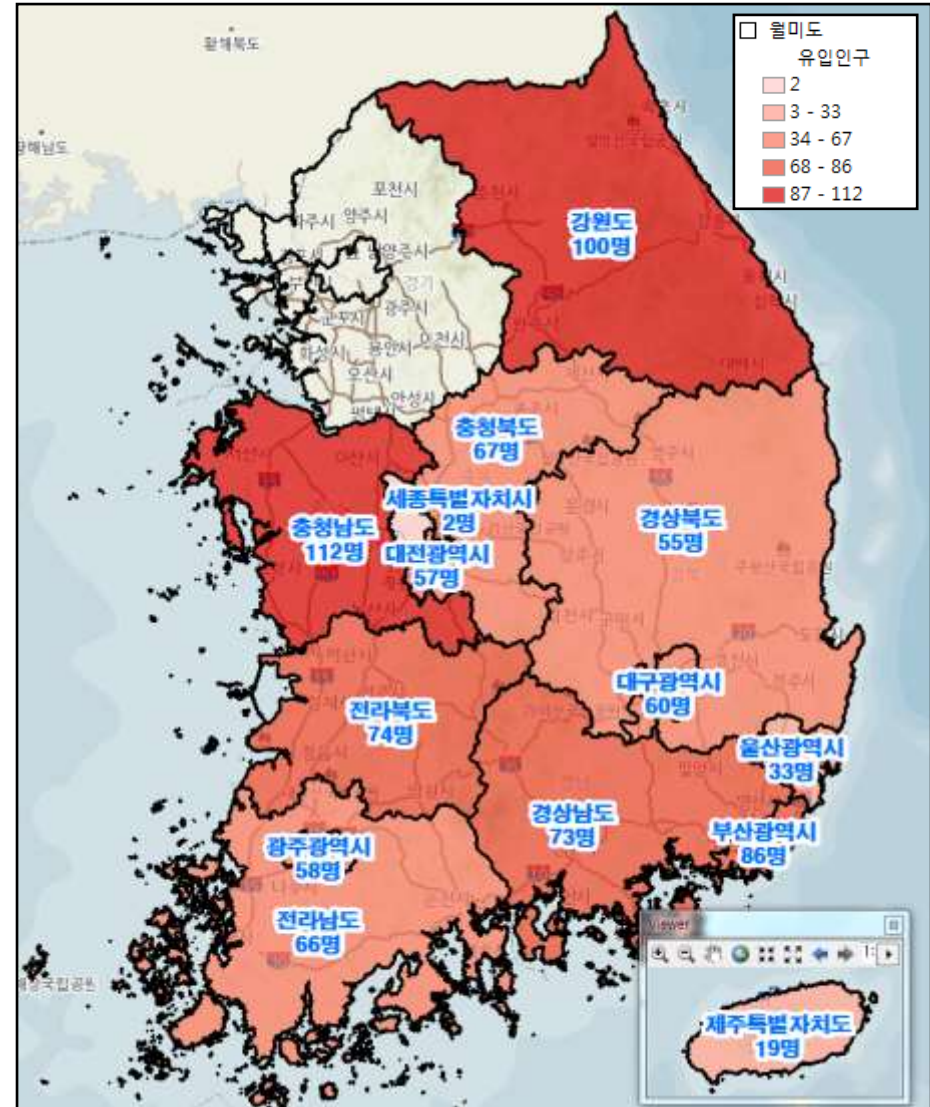

12. 무의도 유입인구 분석 (년/일평균)

- 서울_경기를 제외한 유입인구를 시도 지역별로 보면 부산광역시 > 경상남도 > 충청남도 순으로 유입되는 것을 볼 수 있음.

순위	시도	유입인구	점유율
1	부산광역시	46	20.45%
2	경상남도	26	11.61%
3	충청남도	19	8.56%
4	대전광역시	18	7.90%
5	전라북도	16	7.18%
6	전라남도	16	7.02%
7	충청북도	15	6.68%
8	강원도	15	6.46%
9	광주광역시	14	6.34%
10	경상북도	14	6.28%
11	대구광역시	13	5.92%
12	제주특별자치도	8	3.67%
13	울산광역시	4	1.69%
14	세종특별자치시	1	0.26%
	합계	227	100.00%

순위	시도	유입인구	점유율
1	서울특별시	834	46.25%
2	경기도	742	41.14%
3	서울_경기 제외 합계	227	12.61%
	총합계	1,802	100.00%

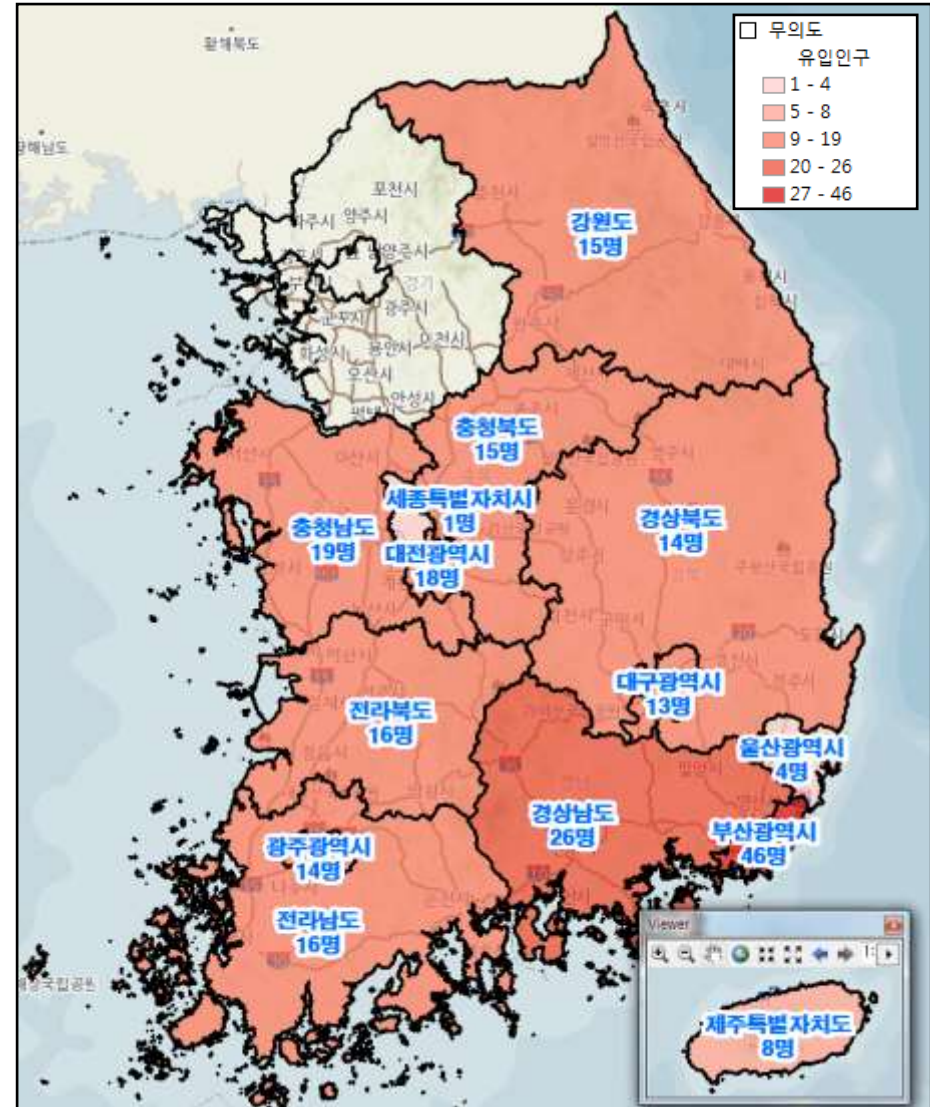

13. 차이나타운 유입인구 분석 (년/일평균)

- 서울_경기를 제외한 유입인구를 시도 지역별로 보면 충청남도 > 강원도 > 전라북도 순으로 유입되는 것을 볼 수 있음.

순위	시도	유입인구	점유율
1	충청남도	59	15.03%
2	강원도	43	10.79%
3	전라북도	38	9.61%
4	부산광역시	37	9.28%
5	대구광역시	31	7.95%
6	대전광역시	31	7.73%
7	충청북도	29	7.44%
8	경상북도	28	7.13%
9	경상남도	27	6.94%
10	광주광역시	27	6.76%
11	전라남도	27	6.75%
12	울산광역시	10	2.47%
13	제주특별자치도	6	1.62%
14	세종특별자치시	2	0.49%
	합계	395	100.00%

순위	시도	유입인구	점유율
1	경기도	897	42.09%
2	서울특별시	839	39.36%
3	서울_경기 제외 합계	395	18.54%
	총합계	2,131	100.00%

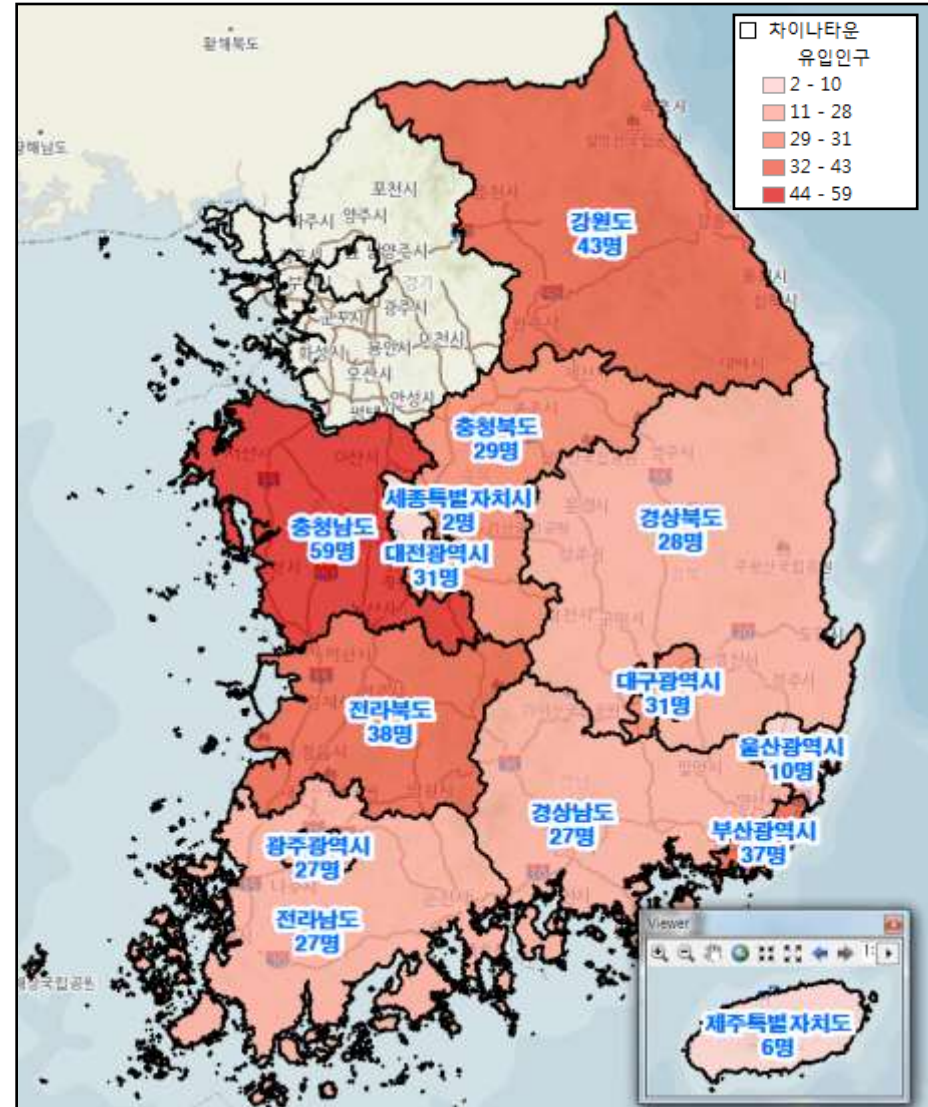

14. 문학경기장 유입인구 분석 (년/일평균)

- 서울_경기를 제외한 유입인구를 시도 지역별로 보면 충청남도 > 강원도 > 전라북도 순으로 유입되는 것을 볼 수 있음.

순위	시도	유입인구	점유율
1	충청남도	231	18.04%
2	강원도	172	13.45%
3	전라북도	136	10.61%
4	대전광역시	105	8.22%
5	충청북도	98	7.61%
6	광주광역시	97	7.59%
7	부산광역시	90	7.06%
8	전라남도	85	6.61%
9	경상북도	78	6.12%
10	대구광역시	69	5.35%
11	경상남도	67	5.25%
12	제주특별자치도	28	2.20%
13	울산광역시	20	1.54%
14	세종특별자치시	4	0.35%
	합계	1,282	100.00%

순위	시도	유입인구	점유율
1	경기도	3,926	49.64%
2	서울특별시	2,701	34.16%
3	서울_경기 제외 합계	1,282	16.21%
	총합계	7,909	100.00%

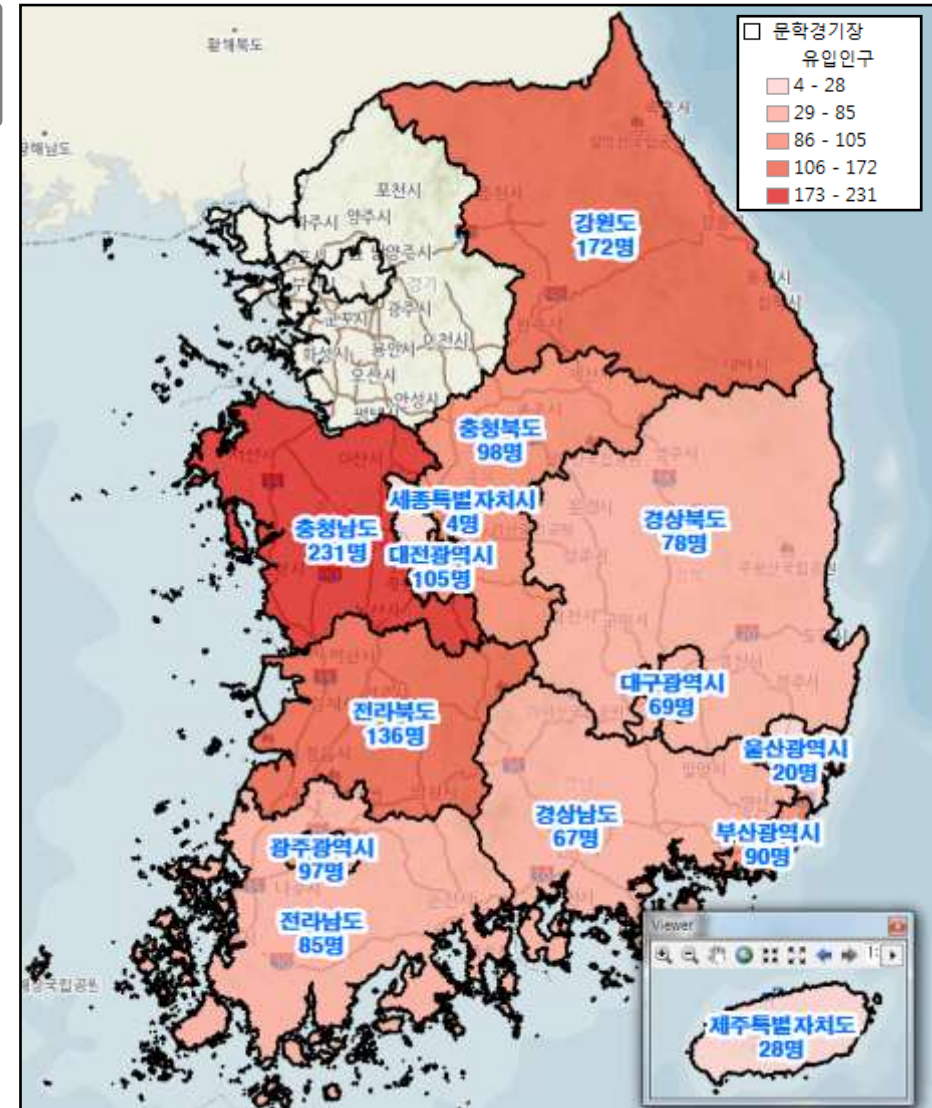

15. 송도센트럴파크 유입인구 분석 (년/일평균)

- 서울_경기를 제외한 유입인구를 시도 지역별로 보면 충청남도 > 경상북도 > 부산광역시 순으로 유입되는 것을 볼 수 있음.

순위	시도	유입인구	점유율
1	충청남도	1,750	11.32%
2	경상북도	1,704	11.01%
3	부산광역시	1,667	10.78%
4	대전광역시	1,406	9.09%
5	전라북도	1,279	8.27%
6	대구광역시	1,264	8.17%
7	강원도	1,239	8.01%
8	경상남도	1,163	7.52%
9	전라남도	1,108	7.16%
10	충청북도	1,055	6.82%
11	광주광역시	1,050	6.79%
12	울산광역시	425	2.75%
13	제주특별자치도	283	1.83%
14	세종특별자치시	75	0.48%
합계		15,467	100.00%

순위	시도	유입인구	점유율
1	경기도	39,447	44.53%
2	서울특별시	33,666	38.01%
3	서울_경기 제외 합계	15,467	17.46%
총합계		88,580	100.00%

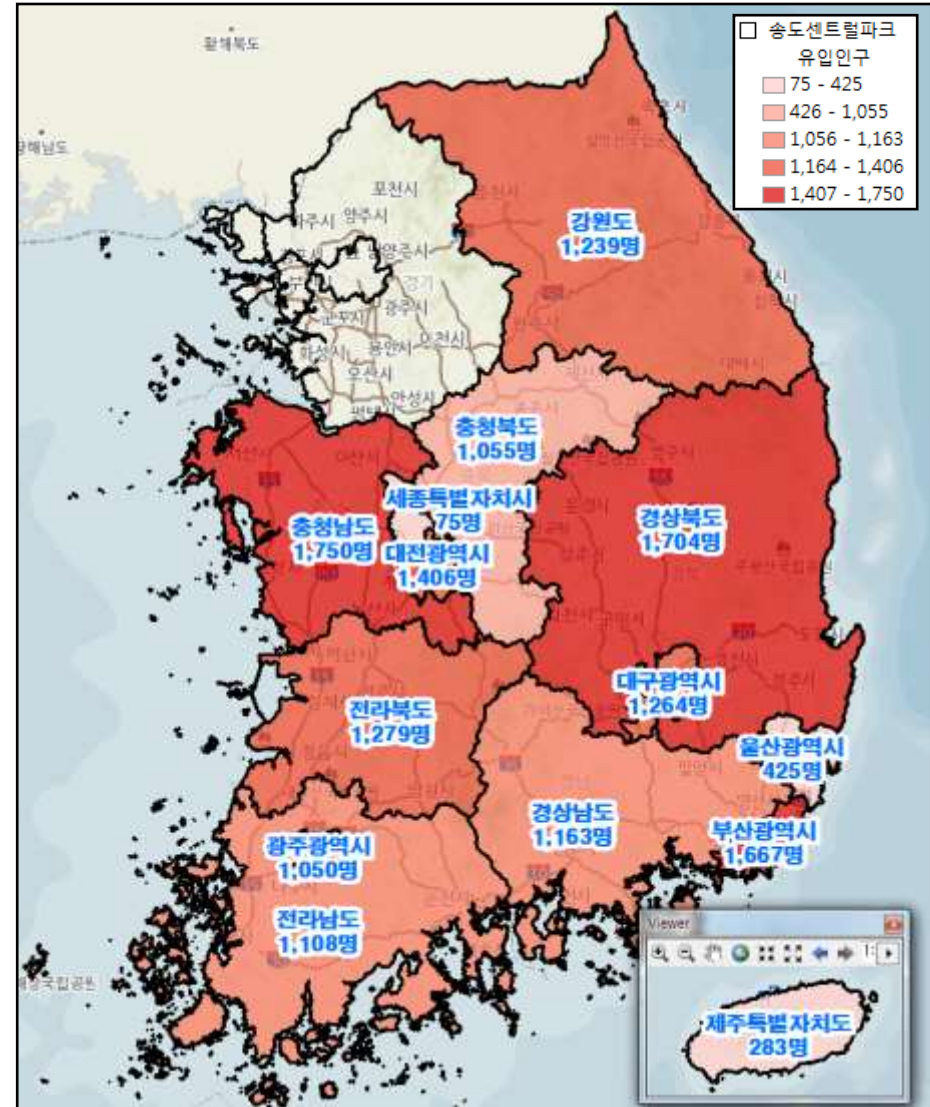

16. 소래포구 유입인구 분석 (년/일평균)

- 서울_경기를 제외한 유입인구를 시도 지역별로 보면 충청남도 > 강원도 > 전라북도 순으로 유입되는 것을 볼 수 있음.

순위	시도	유입인구	점유율
1	충청남도	1,355	15.43%
2	강원도	975	11.10%
3	전라북도	858	9.76%
4	충청북도	788	8.97%
5	경상북도	719	8.19%
6	대전광역시	719	8.18%
7	부산광역시	688	7.83%
8	전라남도	612	6.97%
9	대구광역시	603	6.86%
10	광주광역시	557	6.35%
11	경상남도	542	6.17%
12	울산광역시	192	2.19%
13	제주특별자치도	128	1.46%
14	세종특별자치시	48	0.54%
	합계	8,785	100.00%

순위	시도	유입인구	점유율
1	경기도	35,733	57.20%
2	서울특별시	17,948	28.73%
3	서울_경기 제외 합계	8,785	14.06%
	총합계	62,466	100.00%

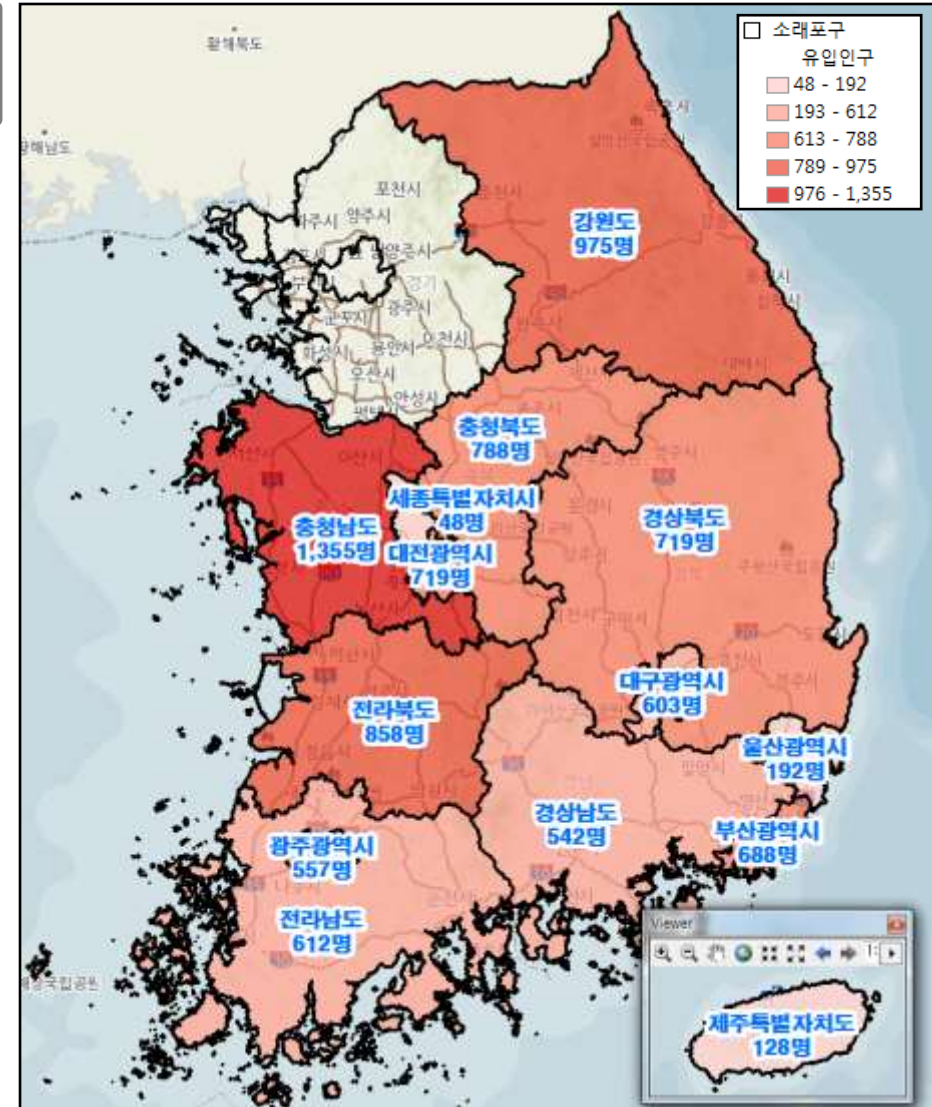

17. 인천대공원 유입인구 분석 (년/일평균)

- 서울_경기를 제외한 유입인구를 시도 지역별로 보면 충청남도 > 전라북도 > 강원도 순으로 유입되는 것을 볼 수 있음.

순위	시도	유입인구	점유율
1	충청남도	321.0	19.69%
2	전라북도	161.8	9.92%
3	강원도	159.4	9.78%
4	대전광역시	153.8	9.44%
5	충청북도	130.3	8.00%
6	광주광역시	128.4	7.87%
7	대구광역시	117.5	7.21%
8	경상북도	112.4	6.90%
9	부산광역시	110.3	6.77%
10	경상남도	91.4	5.61%
11	전라남도	84.9	5.21%
12	울산광역시	27.3	1.67%
13	제주특별자치도	26.4	1.62%
14	세종특별자치시	5.1	0.31%
	합계	1,630.0	100.00%

순위	시도	유입인구	점유율
1	경기도	17,357	67.16%
2	서울특별시	6,858	26.54%
3	서울_경기 제외 합계	1,630.0	6.31%
	총합계	25,845	100.00%

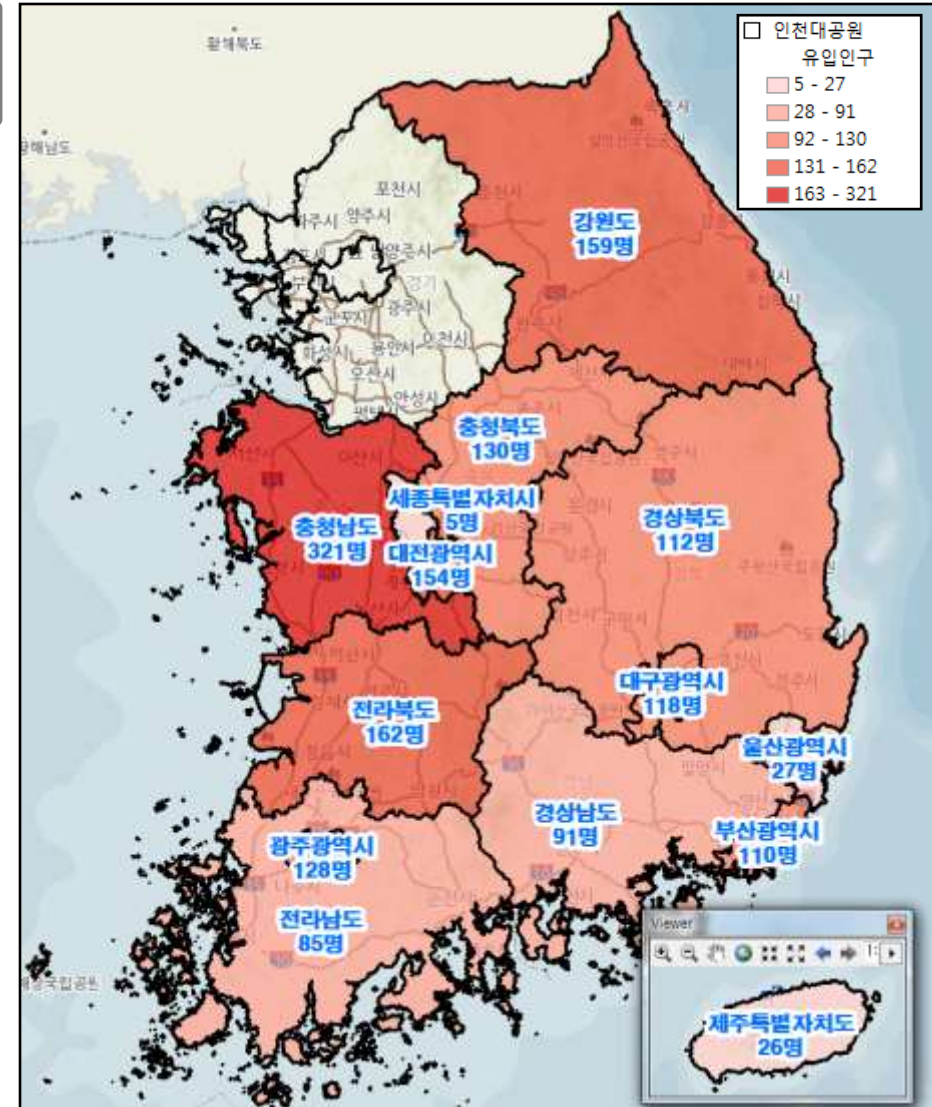

18. 마니산 유입인구 분석 (년/일평균)

- 서울_경기를 제외한 유입인구를 시도 지역별로 보면 경상북도 > 강원도 > 충청남도 순으로 유입되는 것을 볼 수 있음.

순위	시도	유입인구	점유율
1	경상북도	27.1	12.53%
2	강원도	27.0	12.48%
3	충청남도	24.7	11.44%
4	충청북도	20.9	9.66%
5	부산광역시	20.5	9.48%
6	대구광역시	19.7	9.13%
7	전라북도	14.4	6.67%
8	전라남도	13.6	6.28%
9	대전광역시	13.5	6.25%
10	경상남도	12.5	5.77%
11	광주광역시	9.7	4.51%
12	울산광역시	6.2	2.86%
13	제주특별자치도	3.9	1.80%
14	세종특별자치시	2.5	1.15%
합계		216.3	100.00%

순위	시도	유입인구	점유율
1	서울특별시	1,963	50.48%
2	경기도	1,709	43.96%
3	서울_경기 제외 합계	216.3	5.56%
총합계		3,888	100.00%

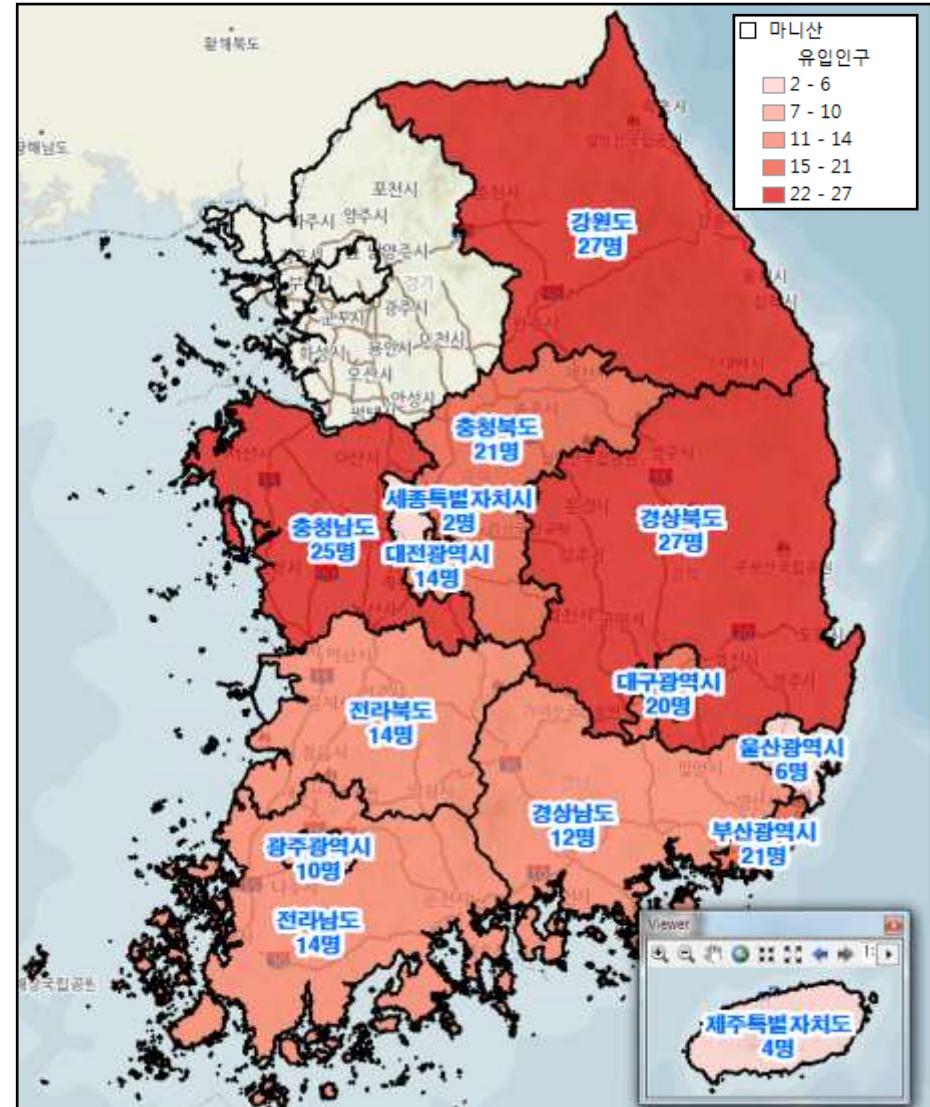

19. 전등사 유입인구 분석 (년/일평균)

- 서울_경기를 제외한 유입인구를 시도 지역별로 보면 강원도 > 충청남도 > 충청북도 순으로 유입되는 것을 볼 수 있음.

순위	시도	유입인구	점유율
1	강원도	54.1	14.16%
2	충청남도	46.5	12.17%
3	충청북도	34.5	9.02%
4	경상북도	33.9	8.87%
5	부산광역시	33.4	8.75%
6	대전광역시	33.1	8.66%
7	경상남도	31.0	8.11%
8	대구광역시	26.8	7.02%
9	전라북도	25.2	6.60%
10	전라남도	22.8	5.96%
11	광주광역시	19.1	5.00%
12	제주특별자치도	10.0	2.62%
13	울산광역시	9.4	2.47%
14	세종특별자치시	2.3	0.60%
	합계	382.1	100.00%

순위	시도	유입인구	점유율
1	경기도	3,619	48.41%
2	서울특별시	3,475	46.48%
3	서울_경기 제외 합계	382.1	5.11%
	총합계	7,476	100.00%

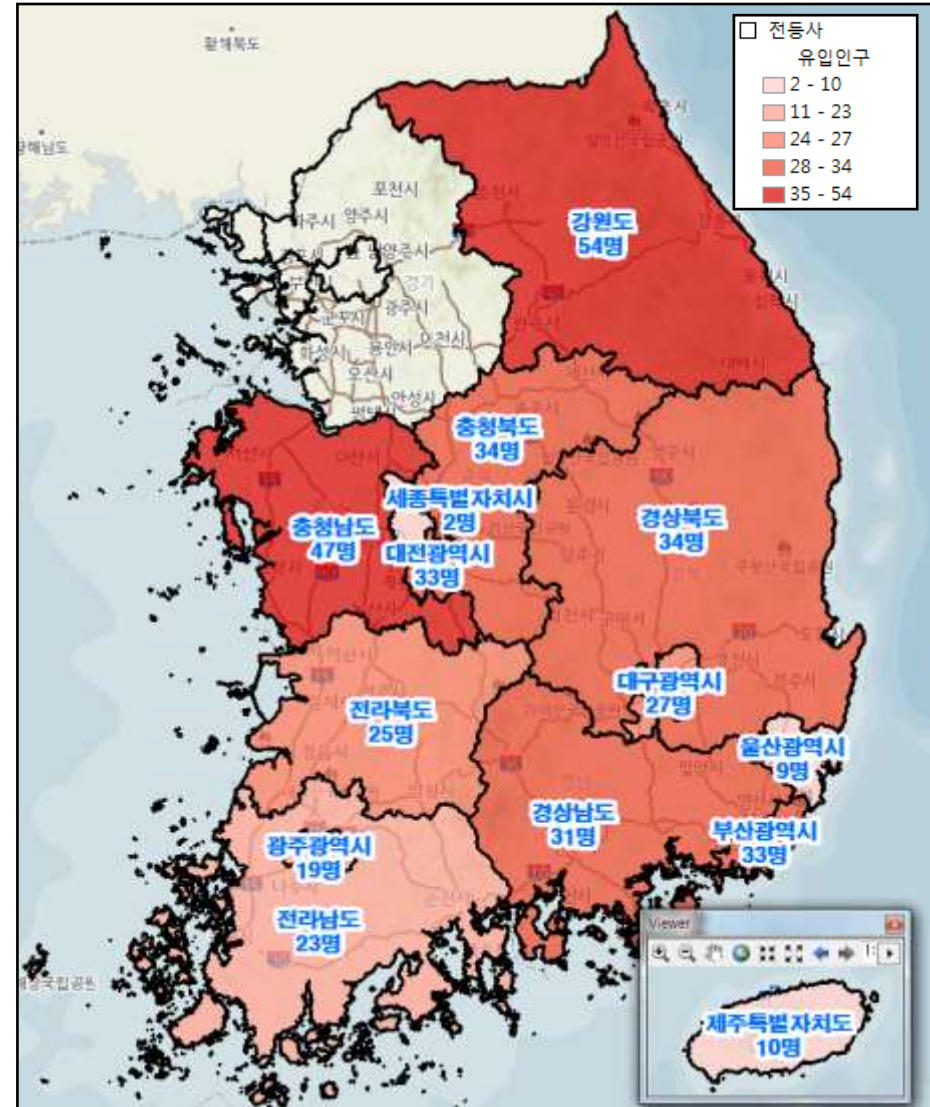

20. 보문사 유입인구 분석 (년/일평균)

- 서울_경기를 제외한 유입인구를 시도 지역별로 보면 강원도 > 부산광역시 > 경상남도 순으로 유입되는 것을 볼 수 있음.

순위	시도	유입인구	점유율
1	강원도	32	13.45%
2	부산광역시	29	12.25%
3	경상남도	26	10.68%
4	경상북도	25	10.46%
5	충청남도	25	10.31%
6	대전광역시	19	7.74%
7	대구광역시	18	7.60%
8	충청북도	17	6.88%
9	전라남도	16	6.52%
10	전라북도	11	4.49%
11	광주광역시	8	3.47%
12	울산광역시	7	3.08%
13	제주특별자치도	7	2.86%
14	세종특별자치시	0	0.21%
	합계	240	100.00%

순위	시도	유입인구	점유율
1	서울특별시	918	46.41%
2	경기도	820	41.45%
3	서울_경기 제외 합계	240	12.15%
	총합계	1,978	100.00%

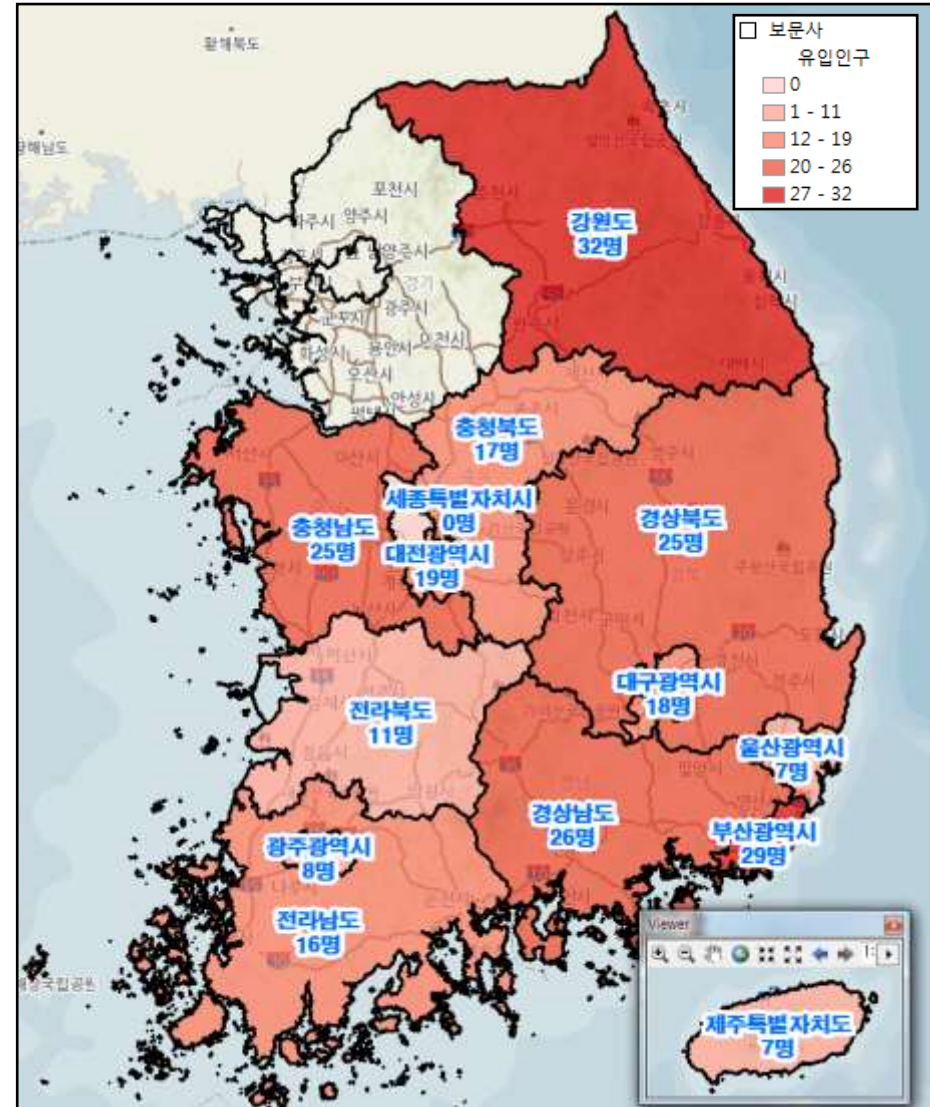

#. 별첨

- 인천광역시 관내, 서울 / 경기 유입인구 포함 구별 밀도맵 분석

1. 인천광역시 중구 유입인구 밀도맵

- 관내 인구를 포함하여 밀도맵 분석을 하였을 때, 인천공항이 위치한 운서동(47.83%)이 유입인구가 가장 높은 것으로 나타남.
- 인천공항과 신포 문화의거리 주변의 유입인구 밀도가 높게 나타남.

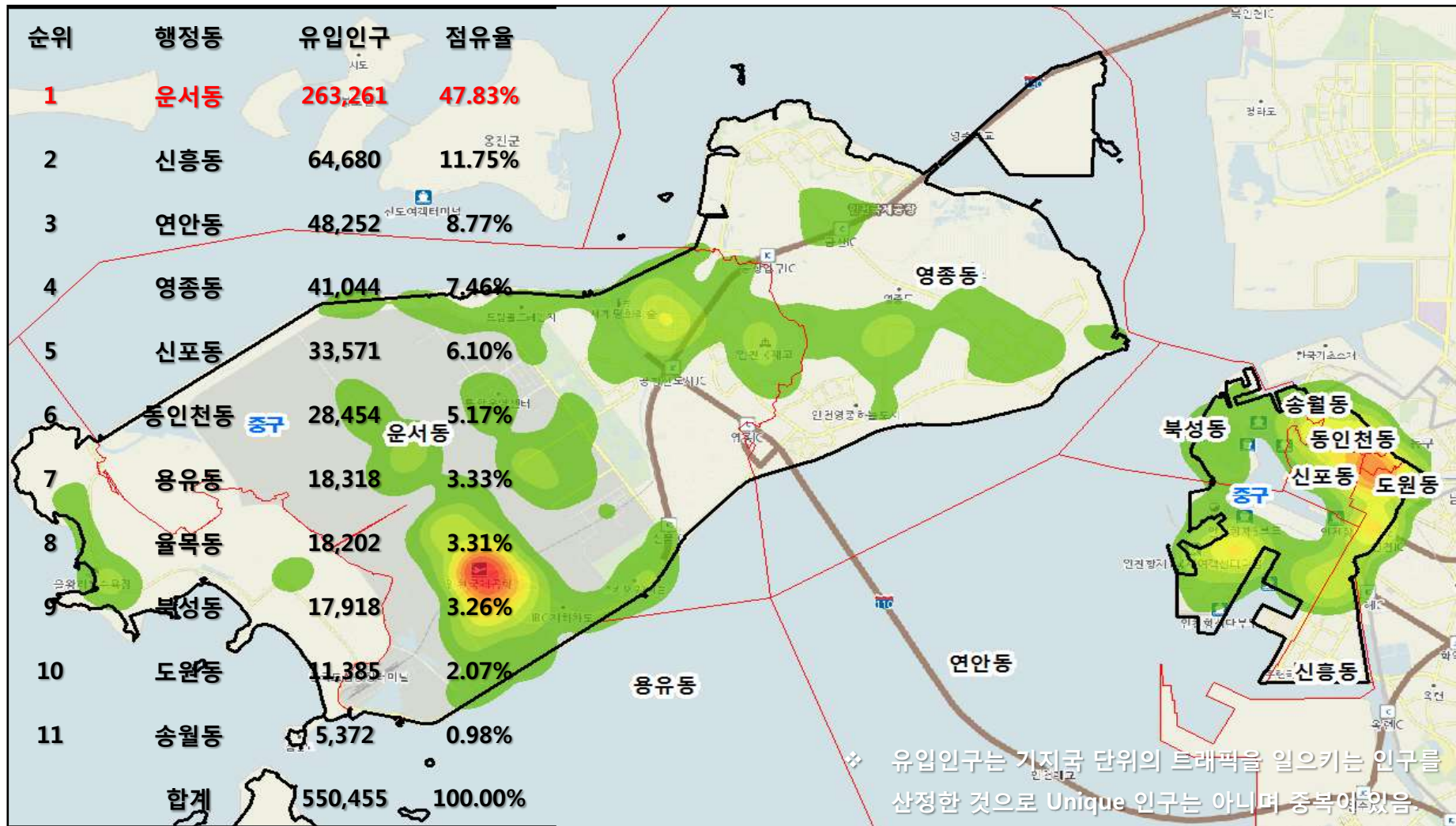

2. 인천광역시 동구 유입인구 밀도맵

- 관내 인구를 포함하여 밀도맵 분석을 하였을 때, 이마트가 위치한 송림4동(18.64%)이 유입인구가 가장 높은 것으로 나타남.
- 송림동 주공 아파트와 이마트 주변의 유입인구 밀도가 높게 나타남.

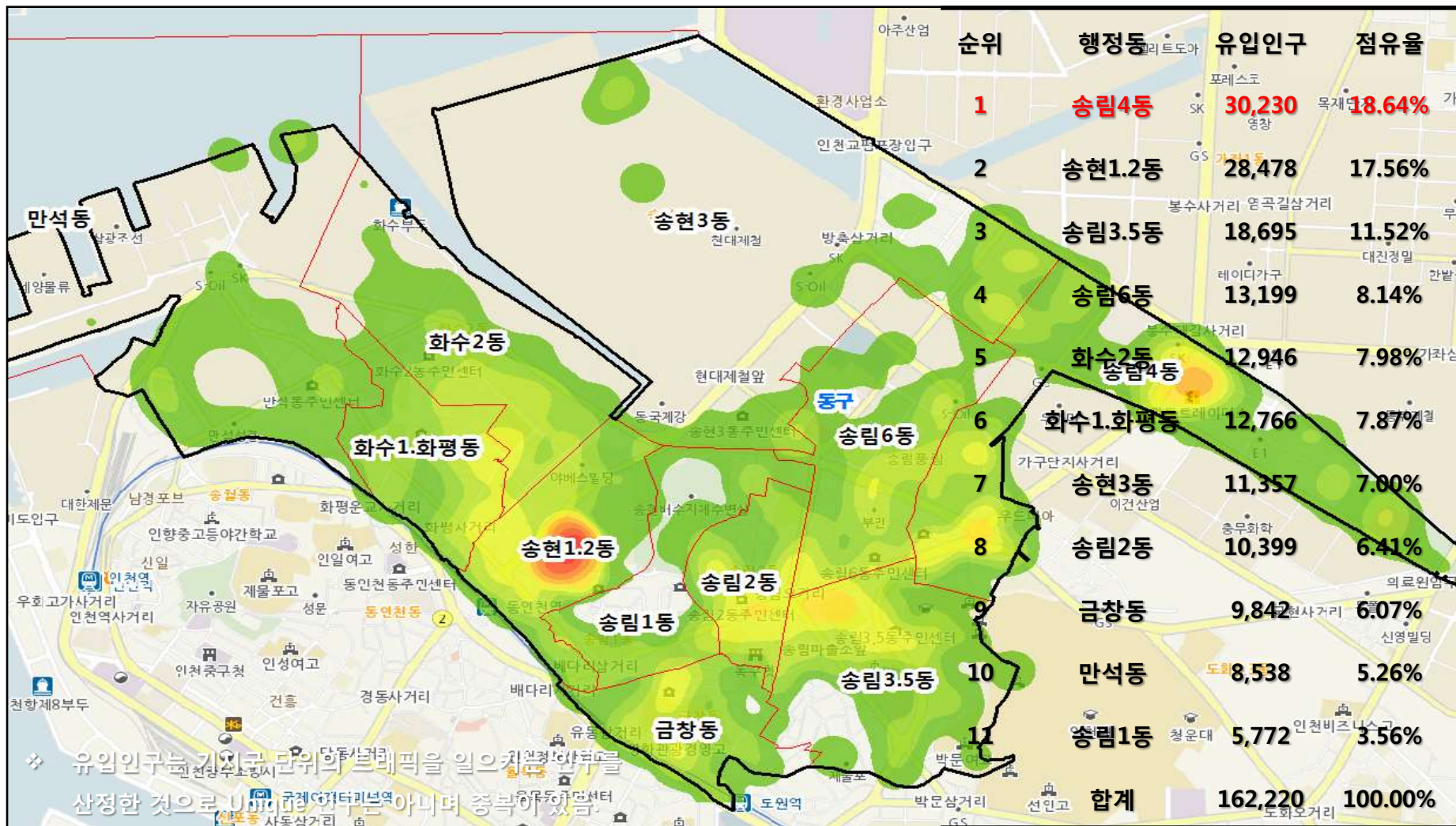

3. 인천광역시 남구 유입인구 밀도맵

- 관내 인구를 포함하여 밀도맵 분석을 하였을 때, 용현5동(9.04%)이 유입인구가 가장 높은 것으로 나타남.
- 용현5동, 주안역, 신세계 백화점 주변이 유입인구의 밀도가 높은 것으로 나타남.

순위	행정동	유입인구	점유율
1	용현5동	88,401	9.04%
2	주안1동	78,794	8.06%
3	학익1동	74,213	7.59%
4	관교동	69,437	7.10%
5	도화2.3동	63,779	6.52%
6	용현1.4동	58,667	6.00%
7	도화1동	55,533	5.68%
8	주안4동	51,998	5.32%
9	주안6동	50,837	5.20%
10	주안5동	48,430	4.95%
11	학익2동	46,406	4.75%
12	주안8동	43,319	4.43%
13	문학동	41,745	4.27%
14	주안7동	37,324	3.82%
15	주안2동	33,503	3.43%
16	용현2동	26,935	2.76%
17	송의2동	26,930	2.75%
18	송의1.3동	26,484	2.71%
19	송의4동	22,794	2.33%
20	용현3동	17,152	1.75%
21	주안3동	14,917	1.53%
	합계	977,600	100.00%

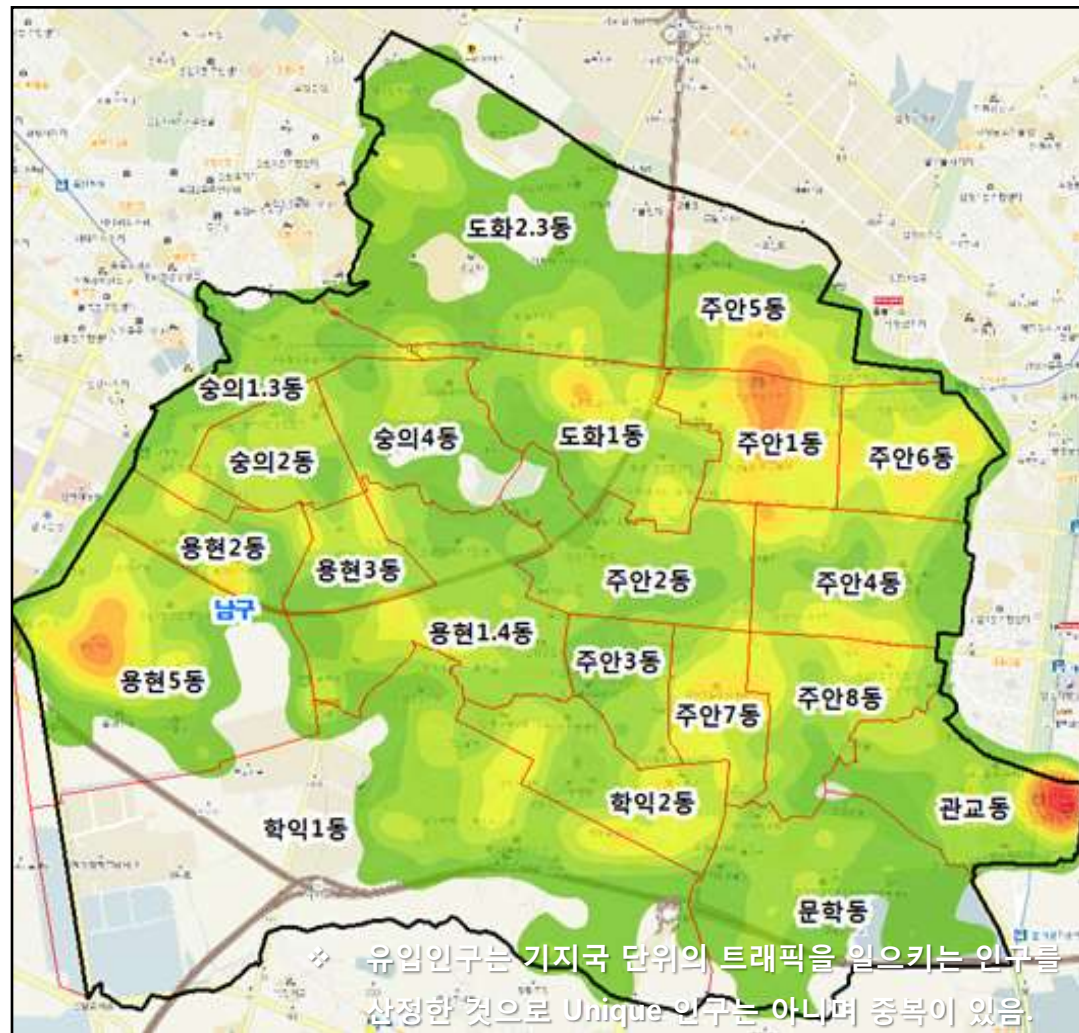

4. 인천광역시 연수구 유입인구 밀도맵

- 관내 인구를 포함하여 밀도맵 분석을 하였을 때, 송도1동(17.21%)이 유입인구가 가장 높은 것으로 나타남.
- 송도센트럴파크 주변이 유입인구의 밀도가 높은 것으로 나타남.

순위	행정동	유입인구	점유율
1	송도1동	126,005	17.21%
2	송도2동	77,945	10.64%
3	연수2동	60,352	8.24%
4	연수1동	58,224	7.95%
5	옥련1동	57,256	7.82%
6	동춘1동	55,058	7.52%
7	청학동	52,714	7.20%
8	선학동	50,819	6.94%
9	송도3동	50,262	6.86%
10	옥련2동	43,602	5.95%
11	동춘2동	39,729	5.42%
12	동춘3동	34,486	4.71%
13	연수3동	25,921	3.54%
	합계	732,371	100.00%

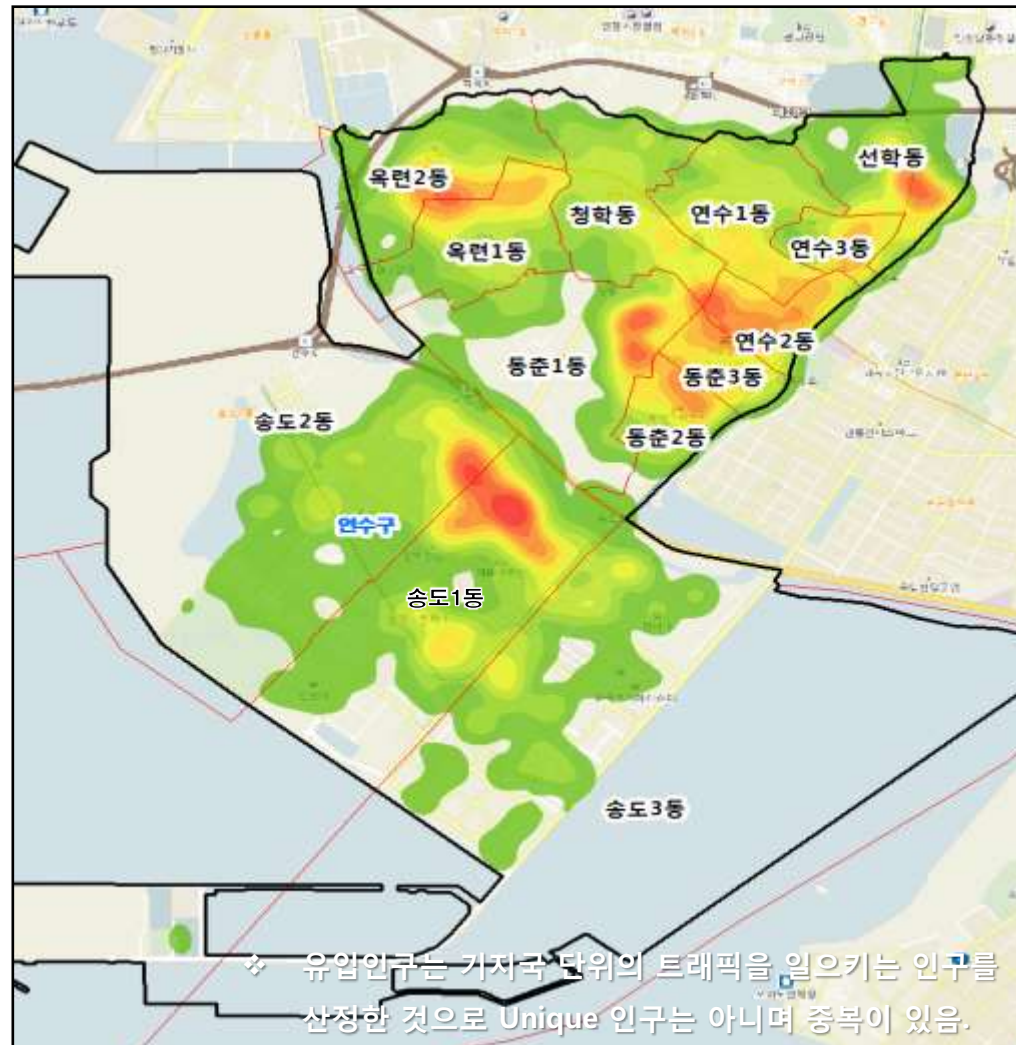

5. 인천광역시 남동구 유입인구 밀도맵

- 관내 인구를 포함하여 밀도맵 분석을 하였을 때, 구월1동(14.44%)이 유입인구가 가장 높은 것으로 나타남.
- 구월동 로데오거리와 인천시청 주변 유입인구의 밀도가 높은 것으로 나타남.

순위	행정동	유입인구	점유율
1	구월1동	187,933	14.44%
2	논현고잔동	120,840	9.29%
3	남촌도림동	101,043	7.77%
4	논현2동	97,963	7.53%
5	논현1동	92,399	7.10%
6	간석3동	85,554	6.58%
7	장수서창동	83,052	6.38%
8	구월2동	80,278	6.17%
9	만수6동	65,897	5.06%
10	간석4동	59,924	4.61%
11	구월3동	50,937	3.91%
12	간석1동	43,960	3.38%
13	구월4동	43,326	3.33%
14	만수4동	39,397	3.03%
15	만수1동	39,113	3.01%
16	만수3동	30,015	2.31%
17	만수2동	29,473	2.27%
18	만수5동	26,718	2.05%
19	간석2동	23,363	1.80%
	합계	1,301,185	100.00%

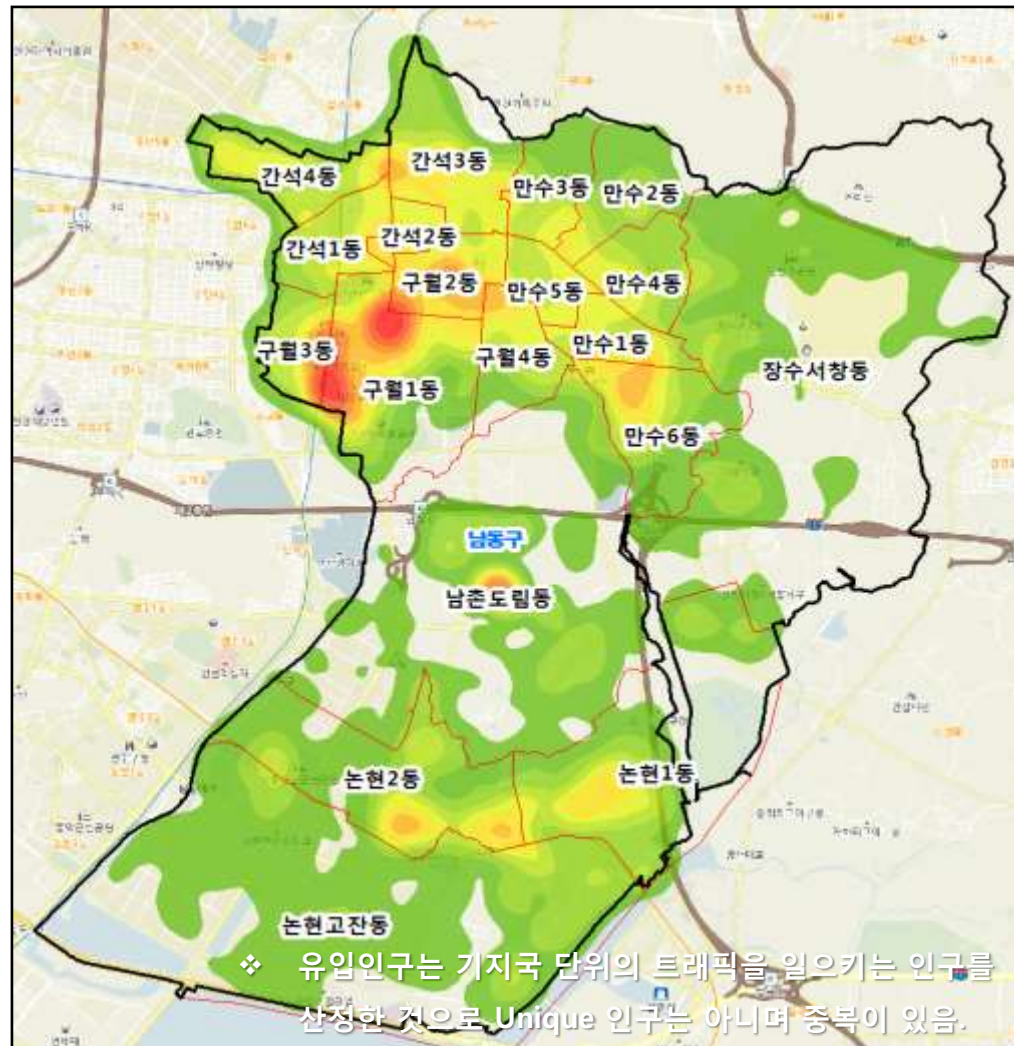

6. 인천광역시 부평구 유입인구 밀도맵

- 관내 인구를 포함하여 밀도맵 분석을 하였을 때, 부평1동(9.00%)이 유입인구가 가장 높은 것으로 나타남.
- 부평역 주변 유입인구의 밀도가 높은 것으로 나타남.

순위	행정동	유입인구	점유율
1	부평1동	108,655	9.00%
2	부평5동	98,162	8.13%
3	청천2동	92,584	7.67%
4	부평4동	80,157	6.64%
5	삼산1동	76,701	6.35%
6	삼산2동	69,792	5.78%
7	부평6동	68,950	5.71%
8	십정2동	66,168	5.48%
9	부개3동	62,348	5.16%
10	산곡2동	47,837	3.96%
11	부평2동	45,781	3.79%
12	부개2동	41,693	3.45%
13	갈산1동	41,626	3.45%
14	산곡4동	40,980	3.39%
15	청천1동	40,775	3.38%
16	산곡3동	40,012	3.31%
17	십정1동	39,158	3.24%
18	갈산2동	37,521	3.11%
19	부개1동	34,619	2.87%
20	산곡1동	31,042	2.57%
21	부평3동	26,791	2.22%
22	일신동	16,259	1.35%
	합계	1,207,610	100.00%

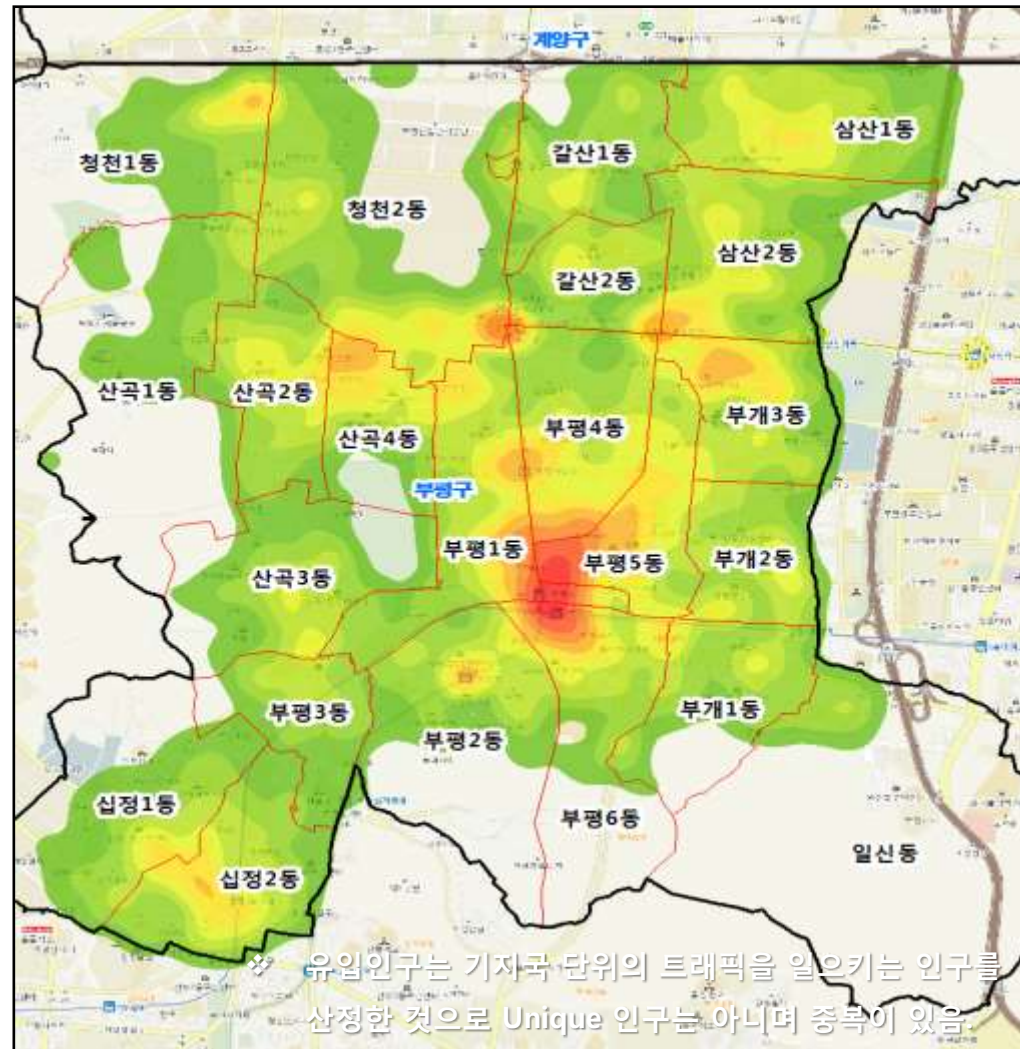

7. 인천광역시 계양구 유입인구 밀도맵

- 관내 인구를 포함하여 밀도맵 분석을 하였을 때, 계양2동(17.53%)이 유입인구가 가장 높은 것으로 나타남.
- 계양구청 주변 유입인구의 밀도가 높은 것으로 나타남.

순위	행정동	유입인구	점유율
1	계양2동	115,311	17.53%
2	계산4동	70,773	10.76%
3	작전서운동	58,568	8.90%
4	계산1동	55,926	8.50%
5	작전1동	53,014	8.06%
6	효성1동	50,396	7.66%
7	계양1동	48,736	7.41%
8	작전2동	47,437	7.21%
9	계산2동	43,408	6.60%
10	효성2동	40,917	6.22%
11	계산3동	38,094	5.79%
12	계양3동	35,215	5.35%
	합계	657,795	100.00%

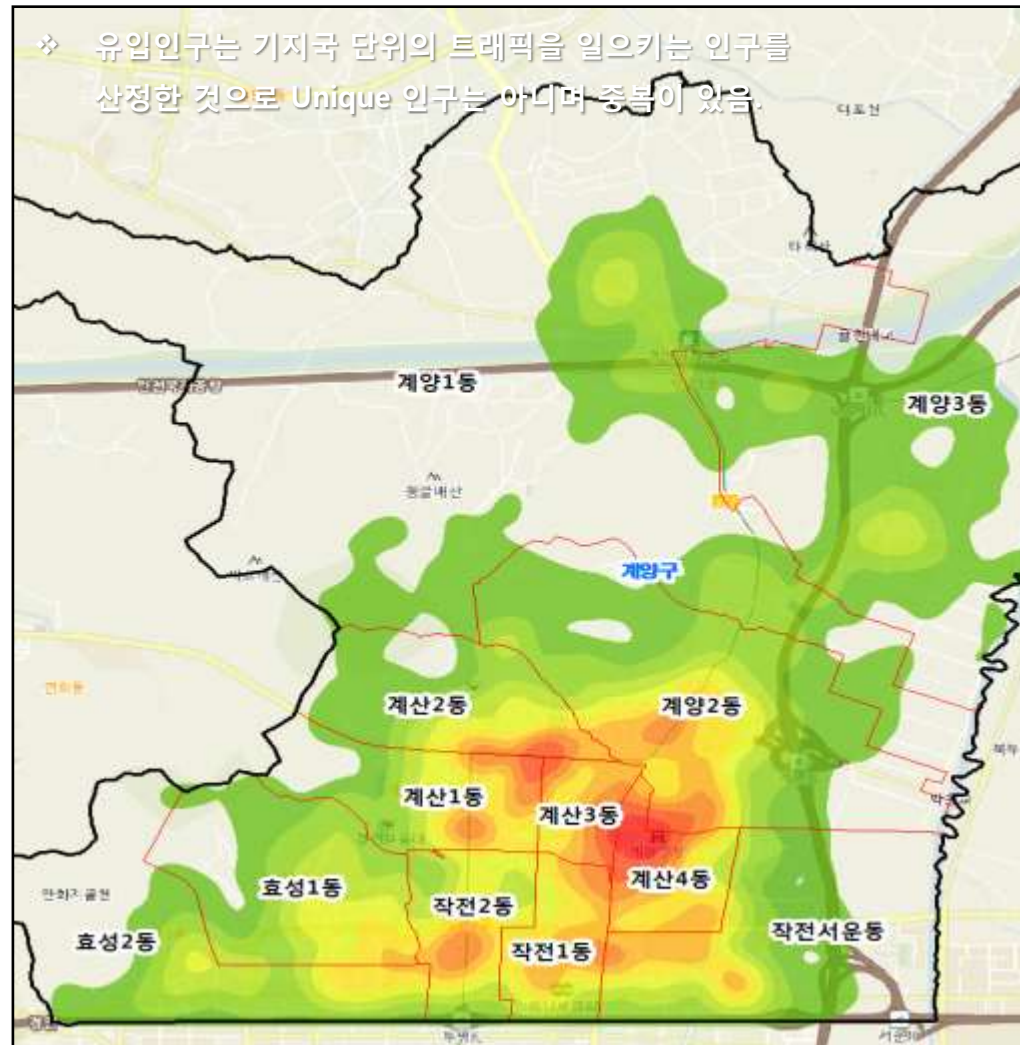

8. 인천광역시 서구 유입인구 밀도맵

- 관내 인구를 포함하여 밀도맵 분석을 하였을 때, 청라1동(12.21%)이 유입인구가 가장 높은 것으로 나타남.
- 석남동, 가좌동, 강남시장, 신현초등학교 주변 유입인구의 밀도가 높은 것으로 나타남.

순위	행정동	유입인구	점유율
1	청라1동	127,426	12.21%
2	청라2동	89,974	8.62%
3	검단4동	83,361	7.99%
4	검암경서동	78,230	7.50%
5	신현원창동	69,762	6.69%
6	가좌1동	66,289	6.35%
7	검단5동	60,155	5.77%
8	연희동	56,898	5.45%
9	석남2동	45,833	4.39%
10	석남1동	44,865	4.30%
11	가좌2동	43,659	4.19%
12	가좌3동	42,809	4.10%
13	검단1동	40,591	3.89%
14	가정1동	39,574	3.79%
15	가좌4동	33,411	3.20%
16	검단3동	32,769	3.14%
17	석남3동	30,219	2.90%
18	검단2동	22,802	2.19%
19	가정3동	20,056	1.92%
20	가정2동	14,509	1.39%
	합계	1,043,193	100.00%

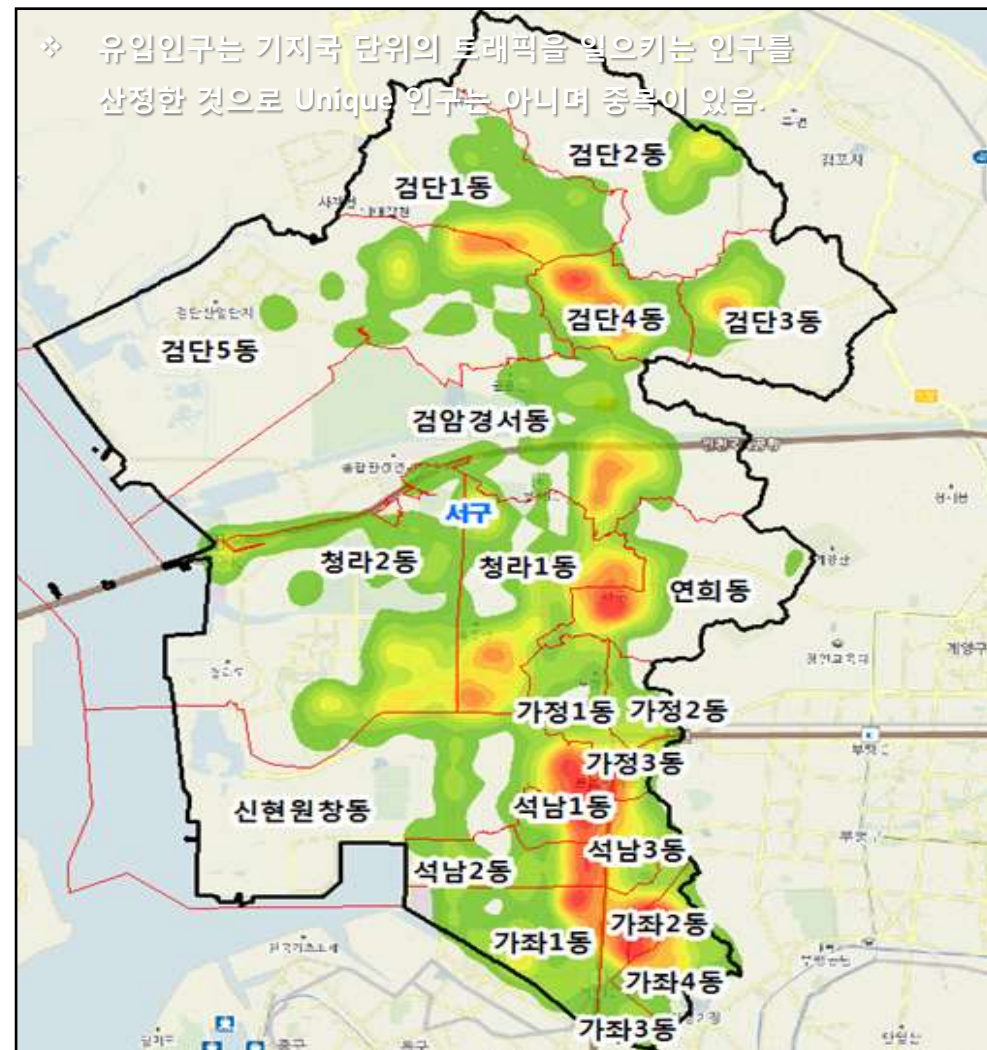

9. 인천광역시 강화군 유입인구 밀도맵

- 관내 인구를 포함하여 밀도맵 분석을 하였을 때, 강화읍(32.14%)이 유입인구가 가장 높은 것으로 나타남.
- 강화군청, 전등사 주변 유입인구의 밀도가 높은 것으로 나타남.

순위	행정동	유입인구	점유율
1	강화읍	27,222	32.14%
2	길상면	16,642	19.65%
3	화도면	7,700	9.09%
4	내가면	5,321	6.28%
5	양도면	4,671	5.51%
6	선원면	4,613	5.45%
7	하점면	3,962	4.68%
8	삼산면	3,827	4.52%
9	불은면	3,653	4.31%
10	송해면	2,367	2.79%
11	교동면	2,247	2.65%
12	양사면	1,777	2.10%
13	서도면	699	0.82%
	합계	84,701	100.00%

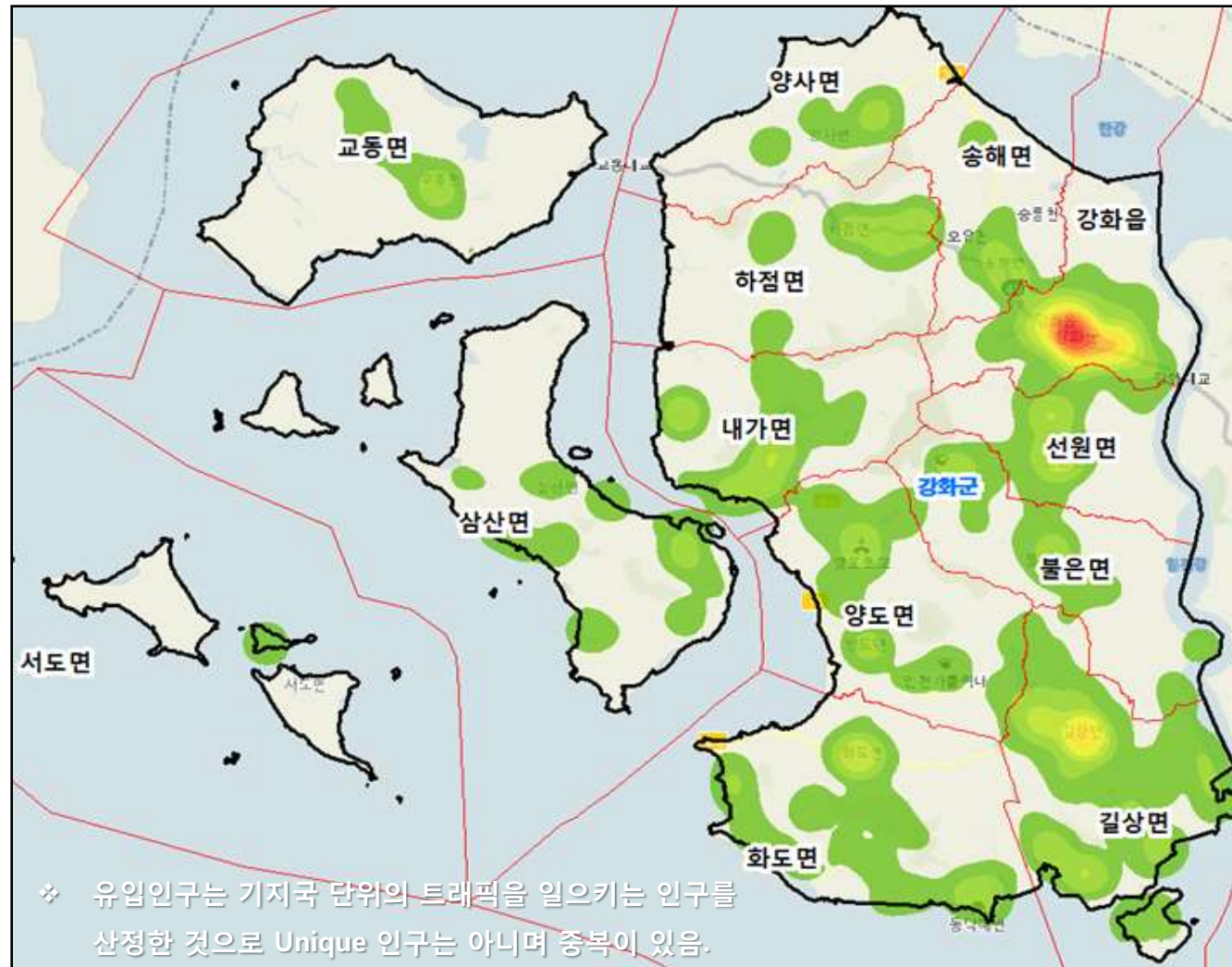

10. 인천광역시 옹진군 유입인구 밀도맵

- 관내 인구를 포함하여 밀도맵 분석을 하였을 때, 영흥면(54.65%)이 유입인구가 가장 높은 것으로 나타남.
- 영흥면사무소 주변 유입인구의 밀도가 높은 것으로 나타남.

순위	행정동	유입인구	점유율
1	영흥면	11,733	54.65%
2	자월면	3,649	16.99%
3	북도면	3,303	15.38%
4	덕적면	2,786	12.98%
	합계	21,471	100.00%

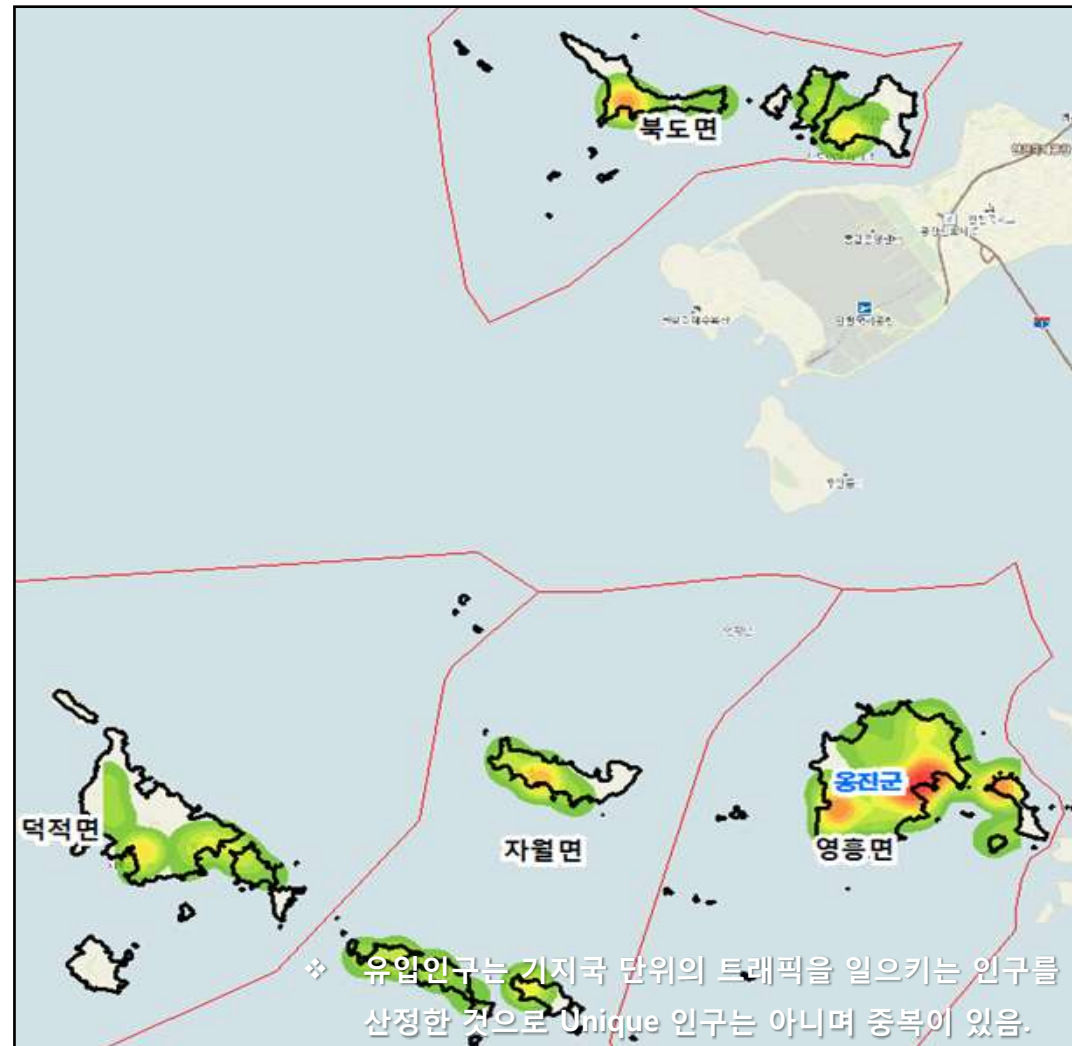

#. 별첨

- 인천광역시 관내, 서울 / 경기 유입인구 포함 지점별 밀도맵 분석

1. 월미도 / 2. 무의도 유입인구 밀도맵

- 관내인구를 포함한 월미도의 밀도맵 분석에서 월미문화의 거리, 인천항, 인천역 주변이 유입인구 밀도가 높게 나타남.
- 관내인구를 포함한 무의도의 밀도맵 분석에서 하나개 해수욕장, 펜션타운, 소무의도 주변이 유입인구 밀도가 높게 나타남.

월미도 유입인구 밀도맵

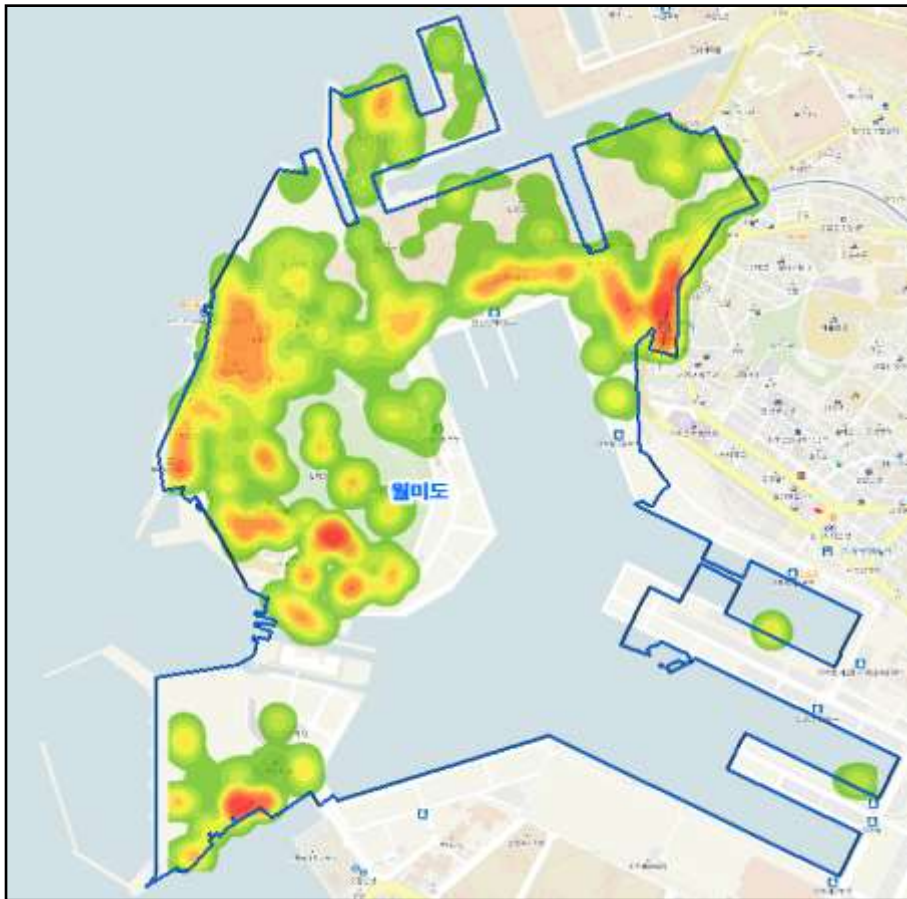

무의도 유입인구 밀도맵

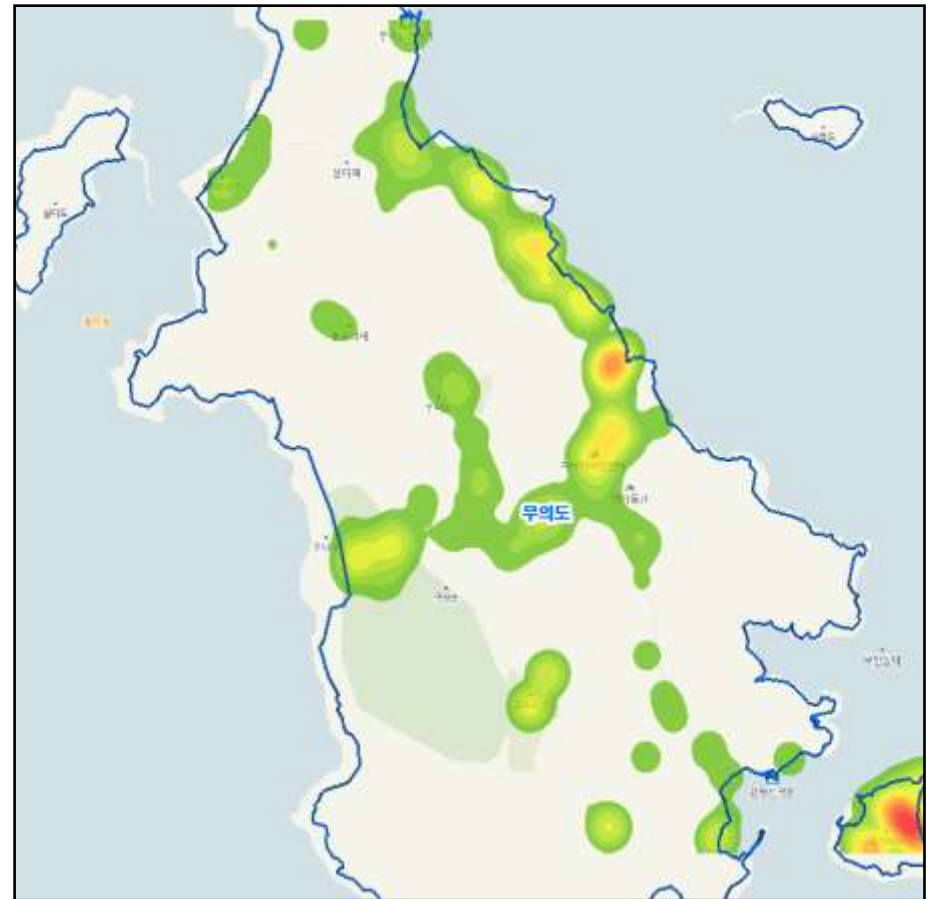

3. 차이나타운 / 4. 문학경기장 유입인구 밀도맵

- 관내인구를 포함한 차이나타운의 밀도맵 분석에서 송월동 동화마을, 꽃동네회관, 공화춘 주변이 유입인구 밀도가 높게 나타남.
- 관내인구를 포함한 문학경기장의 밀도맵 분석에서 문학경기장 주변의 유입인구 밀도가 고루 분포하는 것으로 나타남.

인천차이나타운 유입인구 밀도맵



문학경기장 유입인구 밀도맵

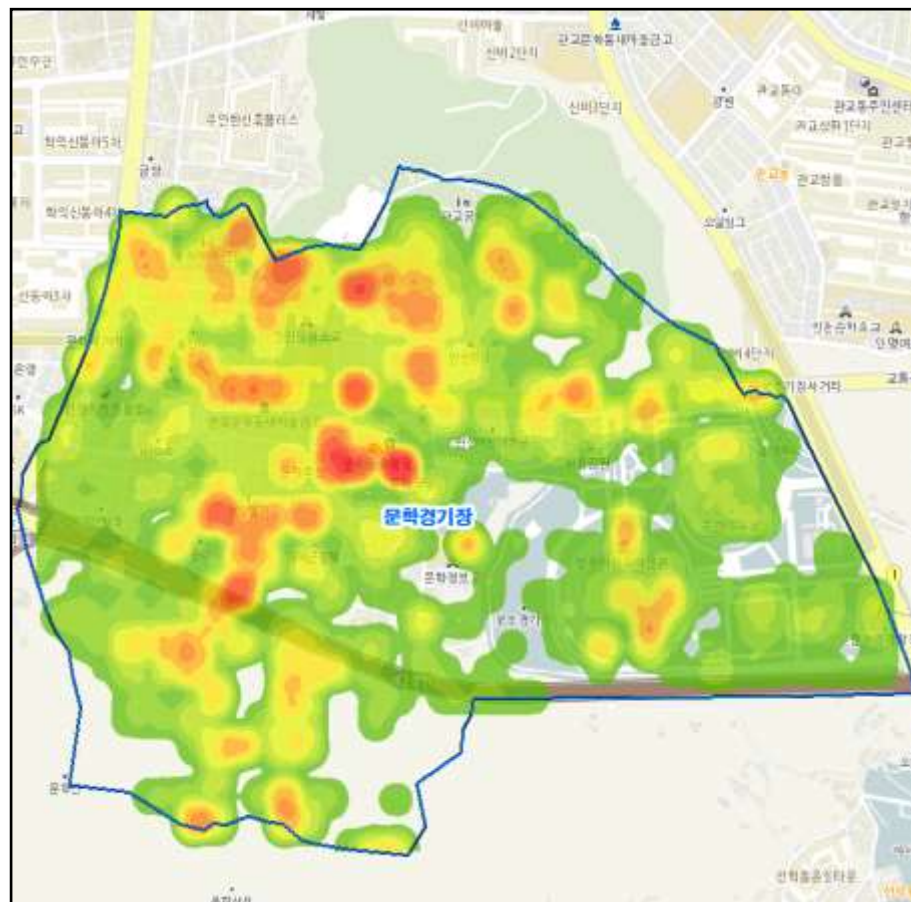

5. 송도센트럴파크 유입인구 밀도맵

- 관내인구를 포함한 송도센트럴파크의 밀도맵 분석에서 송도 센트럴파크, 해돋이 공원, 먼우금 초등학교, 지식정보단지역 주변이 유입인구 밀도가 높게 나타남.

송도센트럴파크 유입인구 밀도맵

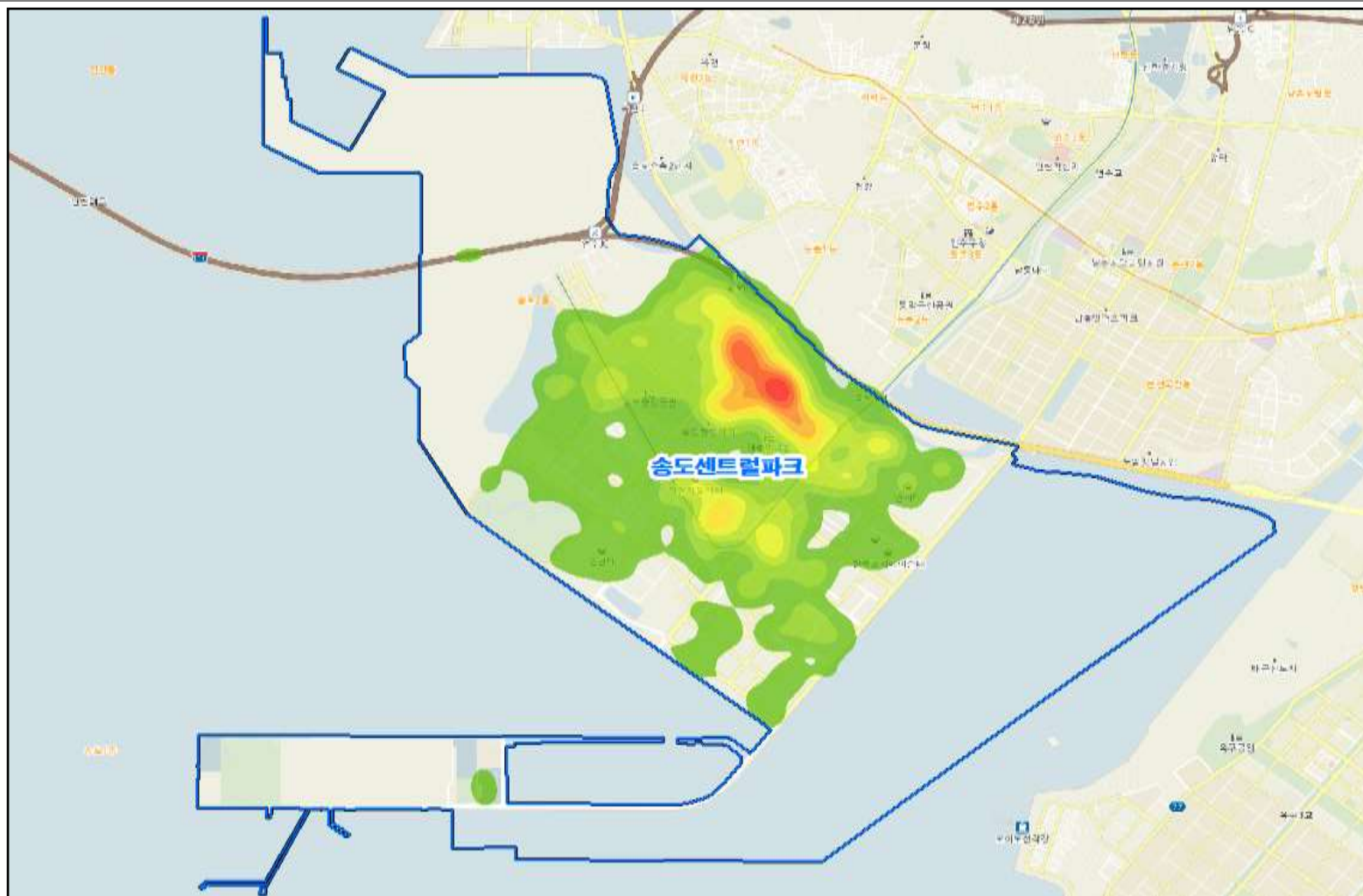

6. 소래포구 유입인구 밀도맵

- 관내인구를 포함한 소래포구의 밀도맵 분석에서 호구포역 CGV, 인천 논현역 논현아이플렉스, 인천논현 초등학교, 장도초등학교, 소래어시장 주변이 유입인구 밀도가 높게 나타남.

소래포구 유입인구 밀도맵

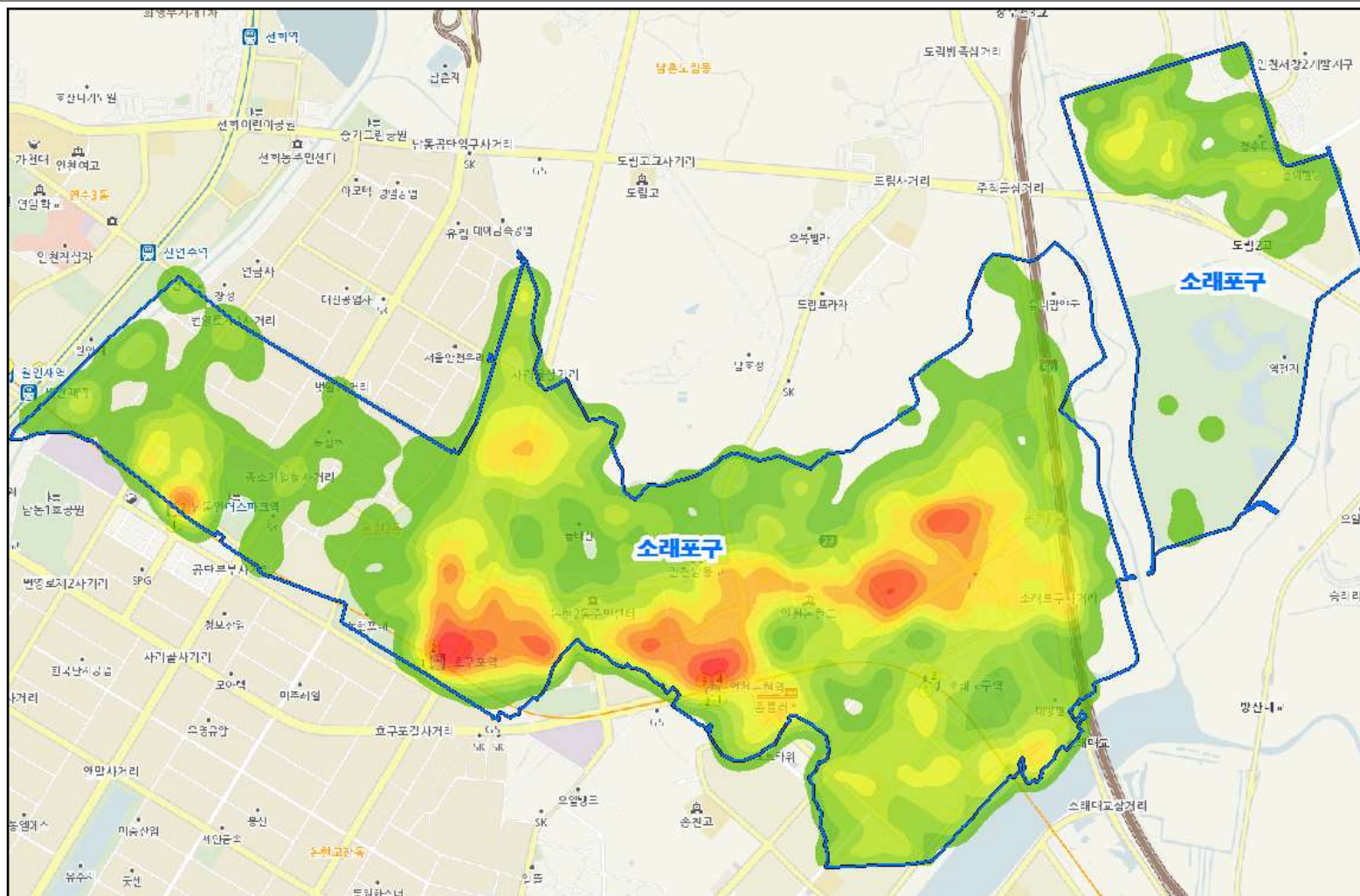

7. 인천대공원 유입인구 밀도맵

- 관내인구를 포함한 인천대공원의 밀도맵 시각화에서 너나들이캠핑장, 청소년수련관 / 스포츠센터, 인천대공원 식물원, 야외음악당, 자전거광장 주변이 유입인구 밀도가 높게 나타남.

인천대공원 유입인구 밀도맵

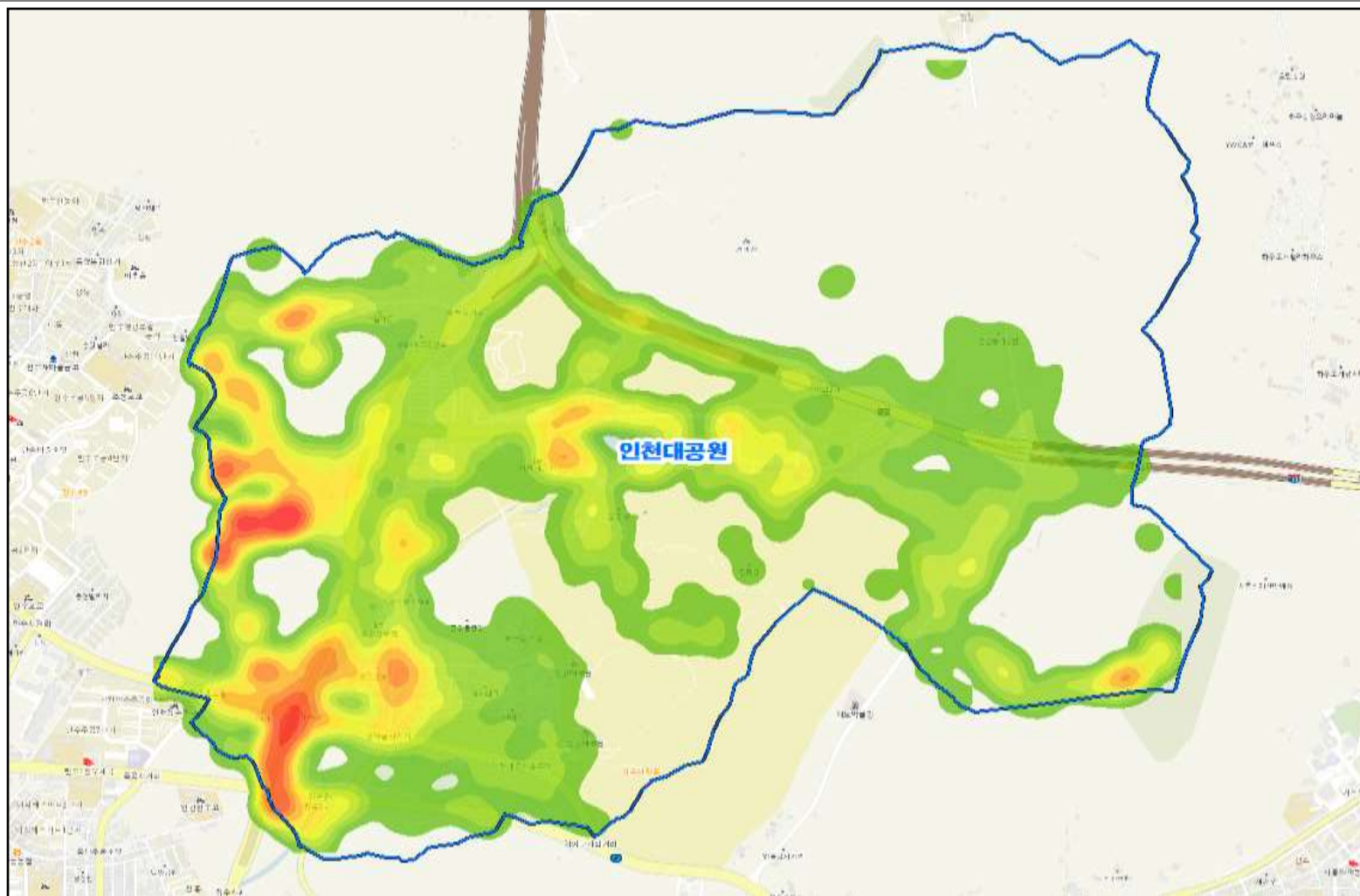

8. 마니산 유입인구 밀도맵

- 관내인구를 포함한 마니산의 밀도맵 분석에서 화도 초등학교, 동막해변, 마니산과 주변 펜션타운의 유입인구 밀도가 높게 나타남.

마니산 유입인구 밀도맵

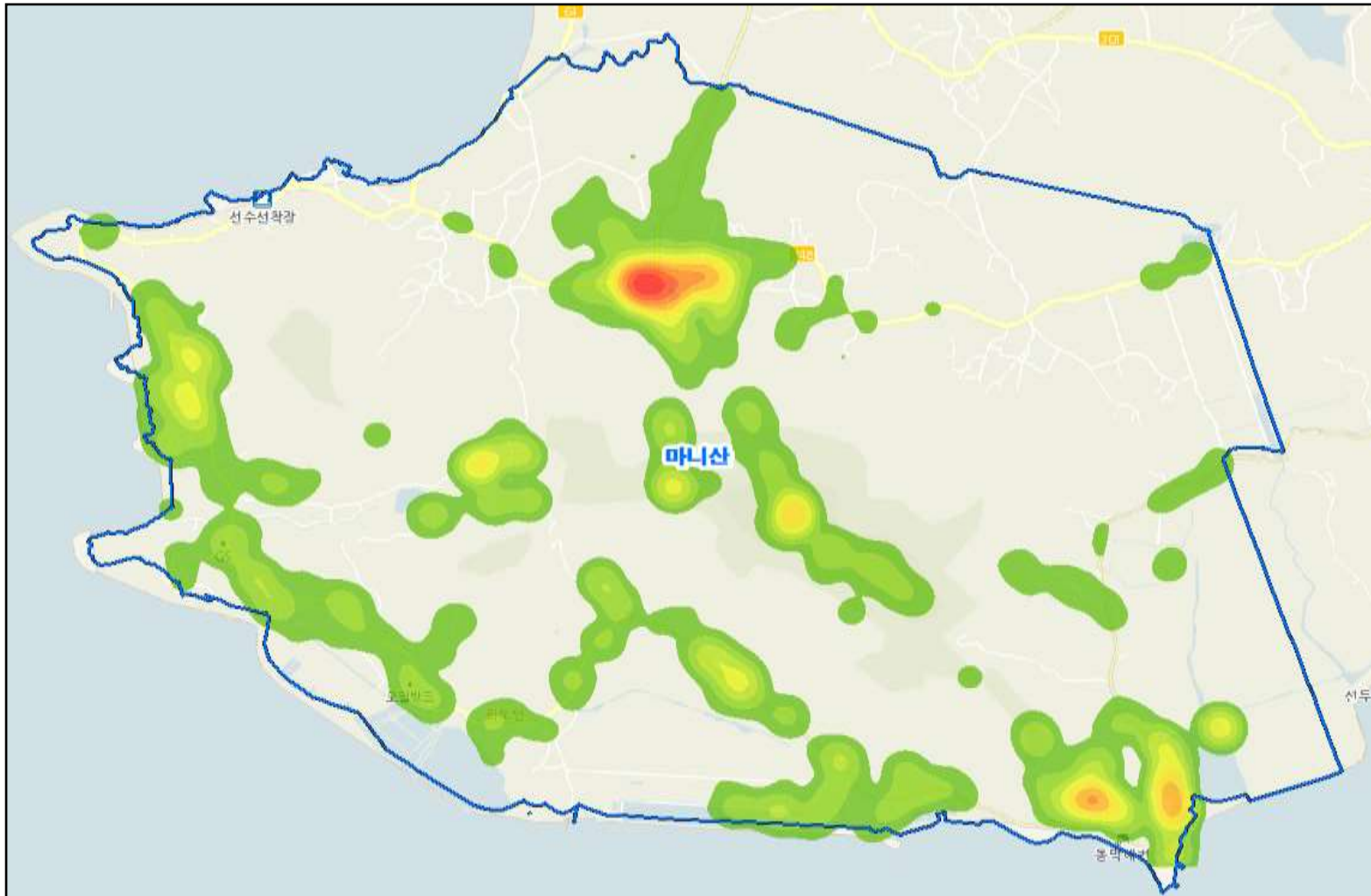

9. 전등사 / 10. 보문사 유입인구 밀도맵

- 관내인구를 포함한 전등사의 밀도맵 분석에서 온수4거리, 가천대 강화캠퍼스 주변이 유입인구 밀도가 높게 나타남.
- 관내인구를 포함한 보문사의 밀도맵 분석에서 석포리, 석포리 선착장, 보문사와 주변 펜션 타운이 유입인구 밀도가 높게 나타남.

전등사 유입인구 밀도맵

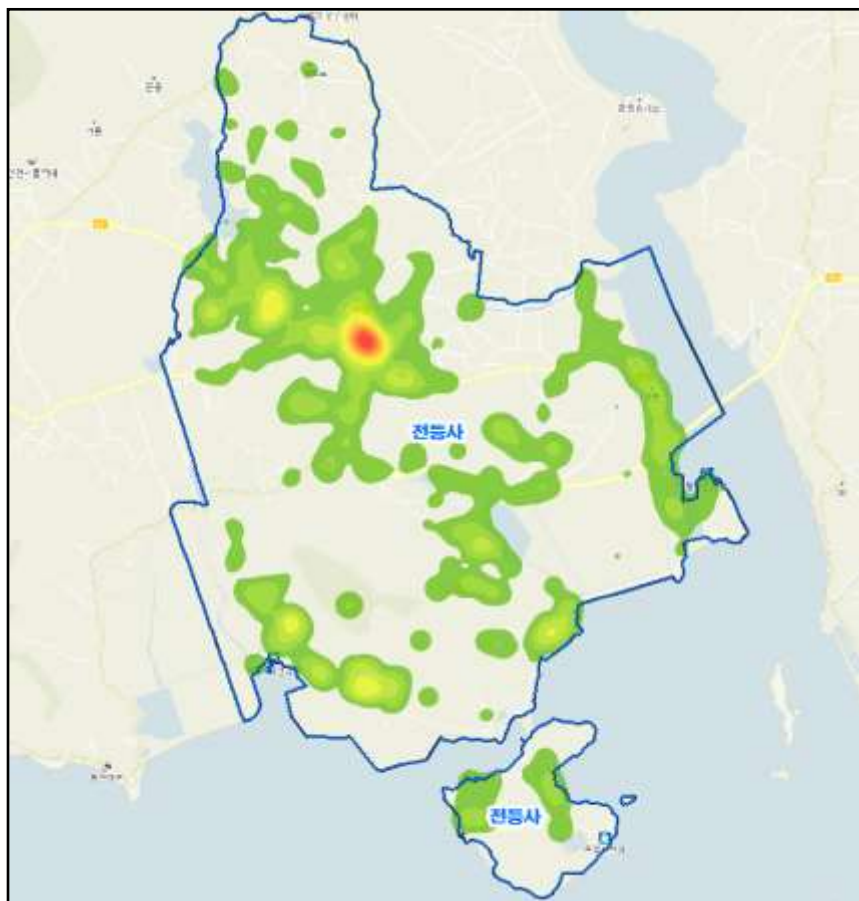

보문사 유입인구 밀도맵

