

# 시 보

선 람	기관의 장

all ways INCHEON

제2021호

2022년 3월 31일 목요일

시보는 공문서의 효력을 갖습니다.

## 훈 령

- 인천광역시의회훈령 제31호 인천광역시의회 사무처 위임전결 규정 일부개정규정 ..... 2

## 고 시

- 인천광역시고시 제2022-87호 도시관리계획(용현도시농업공원 조성계획) 결정(최초) 및 지형도면 고시 ... 35
- 인천광역시고시 제2022-90호 하천(심곡천)공사시행계획(변경) 수립 및 지형도면 고시 ..... 41
- 인천광역시경제자유구역청고시 제2022-14호 주택건설사업계획변경승인 고시 ..... 71

## 공 고

- 인천광역시공고 제2022-758호 압류자동차 공매공고 ..... 72
- 인천광역시공고 제2022-868호 환경전문공사업 신규등록 공고 ..... 80
- 인천광역시공고 제2022-873호 환경전문공사업 신규등록 공고 ..... 81
- 인천광역시공고 제2022-875호 도시관리계획(도시계획시설: 전기공급설비, 주차장) 결정(변경)(안) 공고·열람에 따른 정정공고 ..... 82
- 인천광역시공고 제2022-886호 재산등록사항 공개목록 ..... 84
- 인천광역시공고 제2022-889호 감염병 예방법 위반 과태료 부과 공시송달 공고 ..... 419
- 인천광역시공고 제2022-892호 수용재결신청서 열람공고 ..... 420
- 인천광역시공고 제2022-899호 공시 송달 공고 ..... 421
- 인천광역시공고 제2022-903호 환경전문공사업 변경등록 공고 ..... 424

## 기 타

- 한강유역환경청고시 제2022-46호 하천점용(변경)허가 고시 ..... 425

회  
람



발행 : 인천광역시 편집 : 대변인실

## 훈 령

## 인천광역시의회훈령(발령)

☐ 제 명 : 인천광역시의회 사무처 위임전결 규정 일부  
개정규정

☐ 개정이유

- 2022년 1월 13일부터 시행중인 지방자치법 개정사항을 반영하고 행정사무의 신속하고 능률적인 처리를 위하여, 의장 및 사무처장의 권한에 속하는 일부 사무의 결정권한을 합리적으로 배분하고 신규 사무의 위임 전결 사항을 명문화하여 효율적으로 조정

☐ 주요내용

- ‘전국시도의회의장협의회’에서 ‘대한민국시도의회의장협의회’로 변경  
(안 별표 1 총무담당관실 사무 제6호)
- 의장명의 표창수여 사무아래 민간인 표창수여, 공무원 표창수여 목을 신설  
(안 별표 1 총무담당관실 사무 제13호 가목, 나목)
- 사무처 직원의 임명추천 사무 삭제  
(기존 별표 1 총무담당관실 사무 제15호 및 가목, 나목)
- 공무원 충원(채용) 계획 사무 및 연간 기본계획 수립, 수정 및 수립 목을 신설  
(안 별표 1 총무담당관실 사무 제15호 및 가목, 나목)

- 전문경력관 임면 사무 신설  
(안 별표 1 총무담당관실 사무 제16호)
- 사무처 직원 임용 사무 및 직원 임면에 관한 사항, 5급 이상 공무원 전보, 6급 이하 공무원 전보, 공무원 전보 사전의결 요청, 공무원 전·출입 동의, 휴직 및 복직 목을 신설  
(안 별표 1 총무담당관실 사무 제17호 및 가목, 나목, 다목, 라목, 마목, 바목)
- 근속승진 임용 사무 신설  
(안 별표 1 총무담당관실 사무 제18호)
- 대우공무원 발령 사무 신설  
(안 별표 1 총무담당관실 사무 제19호)
- 시보해제 사무 신설  
(안 별표 1 총무담당관실 사무 제20호)
- 명예퇴직 및 조기퇴직 사무 신설  
(안 별표 1 총무담당관실 사무 제21호)
- 명예퇴직 및 조기퇴직 수당지급 사무 신설  
(안 별표 1 총무담당관실 사무 제22호)
- 호봉승급 발령 사무 및 정기·수시 승급, 특별승급 목을 신설  
(안 별표 1 총무담당관실 사무 제23호 및 가목, 나목)
- 성과계약 평가 사무 신설  
(안 별표 1 총무담당관실 사무 제24호)
- 공무원평정 사무 및 근무성적평정 목 아래 평정단위 기관별 분포비율배정, 평정대상별 평정순위 조정 및 순위결정, 승진 후보자 명부작성, 승진후보자 명부조정 세목과 경력,훈련성적 가점평정 목을 신설  
(안 별표 1 총무담당관실 사무 제25호 및 가목, 1),2),3),4) 세

목, 나목)

- 임기제 공무원 근무실적 평가 사무 신설  
(안 별표 1 총무담당관실 사무 제26호)
- 인사 관련 법규 제정 및 개정 사무 신설  
(안 별표 1 총무담당관실 사무 제27호)
- 징계 사무 및 징계의결 및 처분, 징계기록 말소 목을 신설  
(안 별표 1 총무담당관실 사무 제28호 및 가목, 나목)
- 인사상담 및 고충처리 심사 사무 신설  
(안 별표 1 총무담당관실 사무 제29호)
- 성과상여금 지급제도 운영 사무 신설  
(안 별표 1 총무담당관실 사무 제30호)
- 기타 인사사무 일반 사무 및 결격사유 조회, 공무원증 발급, 재직·경력증명 발급, 인사기록 관리, 근무성적 이관, 인사통계 관리 목을 신설  
(안 별표 1 총무담당관실 사무 제31호 및 가목, 나목, 다목, 라목, 마목, 바목)
- 조직과 정원 관리 사무 신설  
(안 별표 1 총무담당관실 사무 제32호)
- 공무원 교육훈련제도 운영 사무 및 공무원교육훈련 계획수립, 공무원 교육훈련제도 연구·개선, 파견명령이 필요한 교육 차출(장기교육) 목과 5급이상, 6급이하 세목, 공무원교육 차출(단기교육) 목과 5급이상, 6급이하 세목을 신설  
(안 별표 1 총무담당관실 사무 제33호 및 가목, 나목, 다목과 1),2) 세목, 라목과 1),2) 세목)
- 기간제근로자 관리 사무 신설  
(안 별표 1 총무담당관실 사무 제34호)
- 보안업무 일반 사무 신설

(안 별표 1 총무담당관실 사무 제35호)

- 직원후생에 관한 사항 사무 신설

(안 별표 1 총무담당관실 사무 제36호)

- 공무원 겸직허가(외부강의 포함) 사무 신설

(안 별표 1 총무담당관실 사무 제37호)

- 임용시험 사무 및 임용시험 계획 수립, 채용시험 위탁운영 협약 목을 신설

(안 별표 1 총무담당관실 사무 제38호 및 가목, 나목)

- 복무관리 사무 및 복무계획 등 제도 관련사항, 복무관리 및 점검 목을 신설

(안 별표 1 총무담당관실 사무 제39호 및 가목, 나목)

- 의정활동 언론 보도계획 수립 사무 및 의정활동 언론보도 기본계획 수립, 언론매체별 세부시행계획 수립 목을 신설

(안 별표 1 총무담당관실 사무 제40호 및 가목, 나목)

- ‘전산실’을 ‘방송영상실’로 변경

(안 별표 1 총무담당관실 사무 제47호 및 가목, 나목)

- 연간 회기운영계획 수립 및 조정 사무의 의장 결재사항 표기

(안 별표 1 의사담당관실 사무 제1호)

- ‘본회의 출결관리’를 ‘출결관리’로 변경, ‘청가(5일이상)’을 ‘청가’로 변경

(안 별표 1 의사담당관실 사무 제9호 및 다목)

- 회의록 배부처 조정 목을 삭제

(기존 별표 1 의사담당관실 사무 제16호, 나목)

- 전자회의록 등록 및 관리 목을 신설

(안 별표 1 의사담당관실 사무 제16호, 아목)

- 회의록 DB관리 사무 및 회의록 DB 구축계획 수립, 회의록

DB 구축사업 추진, 회의록 DB 구축 결과보고, 회의록 DB 등록 및 관리, 전자회의록(CD-ROM) 제작 배부 목을 삭제  
(기존 별표 1 의사담당관실 사무 제17호 및 가목, 나목, 다목, 라목, 마목)

- 의정모니터 운영 사무 및 기본계획 수립, 의정모니터 위촉 및 해촉, 의정모니터 의견접수 및 처리, 의정모니터 우수제안 심사, 의정모니터 회의 및 간담회 소집(개최), 우수 의정모니터 포상 목을 신설

(안 별표 1 입법정책담당관실 사무 제4호 및 가목, 나목, 다목, 라목, 마목, 바목)

- 의원연구단체 운영 심사위원회 운영 사무 및 위원회 위원 위촉 및 해촉, 위원회 개최, 결과보고 및 승인, 그 밖에 위원회 운영에 관한 사항 목을 신설

(안 별표 1 입법정책담당관실 사무 제6호 및 가목, 나목, 다목)

- 의원연구단체 운영 지원 사무 및 기본계획수립(연구활동비, 의원정책개발비 지원 관련), 연구활동 성과 결과보고 및 발표, 그 밖에 연구단체 운영에 관한 사항 목을 신설

(안 별표 1 입법정책담당관실 사무 제7호 및 가목, 나목, 다목)

- ‘의원 워크숍(파워엘리트) 추진’ 을 ‘의원 역량강화 교육 추진’ 으로 변경

(안 별표 1 입법정책담당관실 사무 제8호)

- 시민참여 예정산 토론 사무 및 기본계획 수립 및 시행, 세부 계획 수립 및 추진 목을 삭제

(기존 별표 1 입법정책담당관실 사무 제10호)

- 의원발의 입법지원에 관한 사항 사무 및 의원발의 조례 제·개정 지원, 의원요구과제 처리 목과 중요사항, 경미사항 세목, 의원입법관련 자료조사 목과 중요사항, 경미사항 세목을 삭제  
(기존 별표 1 입법정책담당관실 사무 제14호, 가목, 나목과 1),2)세목, 다목과 1),2) 세목)

- 주민조례발안제도 운영 사무 및 대시민 홍보·교육 기본계획 수립, 대시민 홍보·교육 세부계획 수립 및 시행, 주민청구 조례안 입법 검토, 대표자 증명서 발급 목을 신설  
(안 별표 1 입법정책담당관실 사무 제15호 및 가목, 나목, 다목, 라목)
- 전문위원실 기안자 및 전결권자에 ‘처장’을 ‘처장, 위원장’으로 변경  
(안 별표 1 전문위원실 사무 표제목)
- 행정사무감사(조사) 계획서 작성 및 결과보고 사무를 위원장 전결로 하향조정  
(안 별표 1 전문위원실 사무 제1호)
- 특별위원회 활동 사무의 ‘위원장 및 간사 선임보고’를 ‘위원장 및 부위원장 선임보고’로 변경  
(안 별표 1 전문위원실 사무 제10호 가목)
- 사무처직원 인사관리 사무 및 5급이하 공무원 보직부여, 기능직공무원 전보 관련사항, 근무성적평정 목을 삭제  
(기존 별표 2 총무담당관실 사무 제1호 및 가목,나목,다목)
- 교육훈련 사무 및 피교육자 수요조사, 피교육자 선정 목과 지방5급이상, 지방6급이하 세목을 삭제  
(기존 별표 2 총무담당관실 사무 제2호 및 가목,나목과 1),2) 세목)
- 각종 포상 추천 사무 삭제  
(기존 별표 2 총무담당관실 사무 제3호)
- 사무처 직원 복무관리 사무 삭제  
(기존 별표 2 총무담당관실 사무 제4호)
- 조직 및 정원관리 사무 삭제  
(기존 별표 2 총무담당관실 사무 제5호)
- 제증명 및 확인서 발급 사무 삭제  
(기존 별표 2 총무담당관실 사무 제6호)

- 보안업무 사무 및 사무처직원 비밀취급인가 요청 목을 삭제  
(기존 별표 2 총무담당관실 사무 제7호)
- 직장교육 사무 삭제  
(기존 별표 2 총무담당관실 사무 제9호)
- 직원 후생에 관한 사항 사무 삭제  
(기존 별표 2 총무담당관실 사무 제11호)
- 분기별 지출계산서 작성보고 사무를 총무담당관 전결로 하향 조정  
(안 별표 2 총무담당관실 사무 제17호)
- 공무원 연금 및 건강보험 사무 및 기여금 및 부담금 납부, 공무원 건강보험 가입자 자격취득 및 상실, 공무원 건강보험 보험료 납부 목을 신설  
(안 별표 2 총무담당관실 사무 제22호 및 가목, 나목, 다목)
- 국민연금 및 4대 보험 사무 및 국민연금 가입자 자격취득 및 상실, 국민연금 부담금 납부, 4대보험 가입자 자격취득 및 상실, 4대보험 부담금 납부 목을 신설  
(안 별표 2 총무담당관실 사무 제23호 및 가목, 나목, 다목, 라목)
- 차량연료 구입 사무를 총무담당관 전결로 상향 조정  
(안 별표 2 총무담당관실 사무 제32호)
- 차량불용결정 및 교체 사무를 총무담당관 전결로 표기  
(안 별표 2 총무담당관실 사무 제34호)
- 의회 청사 시설물 개방 신청 및 허가 사무를 신설  
(안 별표 2 총무담당관실 사무 제40호)
- 의원발의 입법지원에 관한 사항 사무 및 의원발의 조례 제·개정 지원, 의원요구과제 처리 목과 중요사항, 경미사항 세목, 의원입법관련 자료조사 목과 중요사항, 경미사항 세목을 신설  
(안 별표 2 입법정책담당관실 사무 제1호, 가목, 나목과 1),2) 세목, 다목과 1),2) 세목)
- 주요 재정정책 및 사업분석 사무 및 기본계획 수립, 정책 및 사업분석, 예산정책 정보 수집·제공 목을 삭제



(기존 별표 2 입법정책담당관실 사무 제1호, 가목, 나목, 다목)

- 예산 및 결산분석 사무와 기본계획 수립, 예산 및 결산 분석  
목을 삭제

(기존 별표 2 입법정책담당관실 사무 제2호, 가목, 나목)

- 의안의 비용추계 사무 및 기본계획 수립, 의안의 비용추계  
목을 삭제

(기존 별표 2 입법정책담당관실 사무 제3호, 가목, 나목)

인천광역시의회 사무처 위임전결 규정 일부개정규정을 이에 발령한다.

인천광역시의회의장

신 은 호

2022년 3월 31일

인천광역시의회훈령 제 31 호

## 인천광역시의회 사무처 위임전결 규정 일부개정규정

인천광역시의회 사무처 위임전결 규정 일부를 다음과 같이 개정한다.

제3조제1항의 별표 1 중 총무담당관실, 의사담당관실, 입법정책담당관실,  
전문위원실 소관 위임전결 사무를 별지와 같이 한다.

제3조제1항의 별표 2 중 총무담당관실, 입법정책담당관실 소관 위임전결 사  
무를 별지와 같이 한다.

부 칙

이 규정은 발령한 날부터 시행한다.

## [별표 1]

의장 권한 사항에 대한 위임전결사항(제3조제1항 관련)

부 서 별	단 위 사 무 명	기안자 및 전결권자				의 장
		담 당 자		담당관 수석전문위원	처 장	
		실무급	담당급			
총 무 담당관실	6. 대한민국시도의회의장협의회 지원	기안				○
	13. 의장 명의 표창수여					
	가. 민간인 표창수여	기안				○
	나. 공무원 표창수여	기안				○
	15.공무원 충원(채용) 계획					
	가. 연간 기본계획 수립	기안				○
	나. 수정 및 추가계획 수립	기안			○	
	16. 전문경력관 임면	기안				○
	17. 사무처 직원 임용					
	가. 직원 임면에 관한 사항	기안				○
	나. 5급 이상 공무원 전보	기안				○
	다. 6급 이하 공무원 전보	기안			○	
	라. 공무원 전보 사전의결 요청	기안			○	
	마. 공무원 전·출입 동의	기안			○	
	바. 휴직 및 복직	기안			○	
	18. 근속승진 임용	기안			○	
	19. 대우공무원 발령	기안		○		
	20. 시보해제	기안		○		
	21. 명예퇴직 및 조기퇴직	기안			○	
	22. 명예퇴직 및 조기퇴직 수당지급	기안		○		
	23. 호봉승급 발령					
	가. 정기·수시 승급	기안		○		

부 서 별	단 위 사 무 명	기안자 및 전결권자				의 장
		담 당 자		담당관 수석전문위원	처 장	
		실무급	담당급			
	나. 특별승급	기안			○	
	24. 성과계약 평가	기안				○
	25. 공무원 평정					
	가. 근무성적 평정					
	1) 평정단위 기관별 분포비율 배정	기안			○	
	2) 평정대상별 평정순위조정 및 순위결정	기안			○	
	3) 승진후보자 명부작성	기안				○
	4) 승진후보자 명부조정	기안			○	
	나. 경력, 훈련성적, 가점 평정	기안			○	
	26. 임기제 공무원 근무실적 평가	기안				○
	27. 인사 관련 법규 제정 및 개정	기안				○
	28. 징계					
	가. 징계 의결 및 처분	기안				○
	나. 징계기록 말소	기안		○		
	29. 인사상담 및 고충처리 심사	기안		○		
	30. 성과상여금 지급제도 운영	기안			○	
	31. 기타 인사사무 일반					
	가. 결격사유조치	기안	○			
	나. 공무원증 발급	기안	○			
	다. 재직·경력증명 발급	기안	○			
	라. 인사기록 관리	기안	○			
	마. 근무성적 이관	기안	○			
	바. 인사통계 관리					
	32. 조직과 정원 관리	기안				○
	33. 공무원 교육훈련제도 운영					
	가. 공무원 교육훈련 계획수립	기안				○
	나. 공무원 교육훈련제도 연구·개선	기안		○		
	다. 파견명령이 필요한 교육 차출(장기교육)					
	1) 5급 이상	기안				○
	2) 6급 이하	기안			○	

부 서 별	단 위 사 무 명	기안자 및 전결권자				의 장	
		담 당 자		담당관 수석전문위원	처 장		
		실무급	담당급				
	라. 공무원교육 차출(단기교육)						
	1) 5급 이상	기안				○	
	2) 6급 이하	기안			○		
	34. 기간제근로자 관리	기안			○		
	35. 보안업무 일반	기안		○			
	36. 직원 후생에 관한 사항	기안		○			
	37. 공무원 겸직허가(외부강의 포함)	기안			○		
	38. 임용시험						
	가. 임용시험 계획 수립	기안				○	
	나. 채용시험 위탁운영 협약	기안				○	
	39. 복무관리						
	가. 복무계획 등 제도 관련 사항	기안			○		
	나. 복무 관리 및 점검	기안		○			
	41. 의정활동 언론 보도계획 수립						
	가. 의정활동 언론보도 기본계획 수립	기안				○	
	나. 언론매체별 세부시행계획 수립	기안		○			
	47. 방송영상실 운영관리						
	가. 방송영상실 구축계획 수립	기안				○	
	나. 방송영상실 구축사업 추진	기안		○			
	의 사 담당관실	1. 연간 회기운영계획 수립 및 조정	기안				○
		9. 출결 관리					
다. 장기 결석의원 출석 요구 및 청가 허가		기안				○	
16. 회의록 관리							
가. 원고복사 및 열람허가(비공개회의록 제외)		기안		○			
나. 자구정정과 이의신청서 접수		기안				○	
다. 회의록 통고		기안		○			
라. 비공개회의록 열람, 복사 허가		기안				○	
마. 보존회의록 열람, 복사허가		기안				○	
바. 발언보충서, 참고문서 게재 신청허가		기안				○	
사. 회의록 확정 및 영구보존		기안				○	

부 서 별	단 위 사 무 명	기안자 및 전결권자				의 장
		담 당 자		담당관	처 장	
		실무급	담당급			
	아. 전자회의록 등록 및 관리	기안		○		
입법정책 담당관실	4. 의정보니터 운영					
	가. 기본계획수립	기안				○
	나. 의정보니터 위촉 및 해촉	기안				○
	다. 의정보니터 의견접수 및 처리	기안		○		
	라. 의정보니터 우수제안 심사	기안			○	
	마. 의정보니터 회의 및 간담회 소집(개최)	기안		○		
	바. 우수 의정보니터 포상	기안				○
	6. 의원연구단체 운영 심사위원회 운영					
	가. 위원회 위원 위촉 및 해촉	기안				○
	나. 위원회 개최, 결과보고 및 승인	기안				○
	다. 그 밖에 위원회 운영에 관한 사항	기안		○		
	7. 의원연구단체 운영 지원					
	가. 기본계획 수립	기안				○
	(연구활동비, 의원정책개발비 지원 관련)					
	나. 연구활동 성과 결과 보고 및 발표	기안				○
	다. 그 밖에 연구단체 운영에 관한 사항	기안		○		
	8. 의원 역량강화 교육 추진					
	15. 주민조례발안제도 운영					
	가. 대시민 홍보·교육 기본계획 수립	기안				○
	나. 대시민 홍보·교육 세부계획 수립 및 시행	기안			○	
	다. 주민청구 조례안 입법 검토	기안		○		
	라. 대표자증명서 발급	기안		○		

부 서 별	단 위 사 무 명	기안자 및 전결권자				의 장
		담 당 자		담당관	처장	
		실무급	담당급			
전 문 위원실	1. 행정사무감사(조사)계획서 작성 및 결과보고	기안			○	
	10. 특별위원회 활동 (복수상임위원회 기관부서 대상은 운영전문위원실)					
	가. 위원장 및 부위원장 선임보고	기안			○	

## [별표 2]

## 사무처장 권한사항에 대한 위임전결사항(제3조제1항 관련)

부 서 별	단 위 사 무 명	기안자 및 전결권자			처장
		담당자		담 당 관	
		실무급	담당급	수석전문위원	
총 무 담당관실	17. 분기별 지출계산서 작성 보고	기안		○	
	22. 공무원 연금 및 건강보험				
	가. 기여금 및 부담금 납부	기안			
	나. 공무원 건강보험 가입자 자격취득 및 상실	기안	○		
	다. 공무원 건강보험 보험료 납부	기안		○	
	23. 국민연금 및 4대 보험				
	가. 국민연금 가입자 자격취득 및 상실	기안	○		
	나. 국민연금 부담금 납부	기안		○	
	다. 4대보험 가입자 자격취득 및 상실	기안	○		
	라. 4대보험 부담금 납부	기안		○	
	32. 차량연료 구입	기안		○	
	34. 차량불용결정 및 교체	기안		○	
	40. 의회 청사 시설물 개방 신청 및 허가	기안		○	
입법정책 담당관실	1. 의원발의 입법지원에 관한 사항				
	가. 의원발의 조례 제·개정 지원			○	
	나. 의원요구과제 처리				
	1) 중요사항				○
	2) 경미사항			○	
	다. 의원입법관련 자료 조사				
	1) 중요사항				○
	2) 경미사항			○	

## 인천광역시의회 사무처 위임전결 규정

(제정) 2002-10-18 훈령 제 25호

(일부개정) 2006-06-13 훈령 제 31호

(일부개정) 2011-03-24 의회훈령 제 47호

(일부개정) 2013-01-28 의회훈령 제 51호

(일부개정) 2014-03-26 의회훈령 제 24호

(일부개정) 2017-01-31 의회훈령 제 31호

(일부개정) 2022-03-31 의회훈령 제 43호

제1조 (목적) 이 규정은 「행정 효율과 협업촉진에 관한 규정」 제10조제2항의 규정에 의하여 의장 및 사무처장의 권한에 속하는 사무를 합리적으로 배분함으로써 행정능률의 향상과 사무의 간소화를 도모하고 사무의 내용에 따라 권한과 책임을 명백하게 하기 위하여 최종 결재권자를 규정함을 목적으로 한다. <개정 2013-01-28> <개정 2017-01-31>

제2조 (적용범위) 이 규정은 위임전결사항에 관하여 법령, 조례 및 규칙에 따라 정한 사항을 제외하고는 이 규정이 정하는 바에 의한다.

제3조 (전결방법) ① 소관사무의 결재는 의장의 권한에 속하는 사무는 별표1, 사무처장의 권한에 속하는 사무는 별표2의 규정에 의하여 전결한다.

② 이 규정에 의하여 당해 업무의 주요내용에 관하여 방침결재를 받은 사항이나 기결사항에 부수되는 업무처리는 그 차하급 결재권자가 전결할 수 있다.

③ 의장 및 사무처장이 특히 필요하다고 인정하는 사항 또는 전결권자를 판단하기 어려운 사항에 대하여는 이 규정에 정한 위임에 불구하고 따로

지시하여 처리할수 있다.

④ 별표1, 별표2의 공통사항 전결권자 중의 담당관은 동일 직급에 상응하는 전문위원을 포함한다.

제4조 (합의) 전결사항중 타부서와 관련이 있는 사항은 반드시 해당부서의 합의를 얻어야 하며 그 의견이 상이할 때에는 차상급자의 지시를 받아야 한다.

제5조 (결재위반여부 확인) 문서통제관은 본규정의 전결구분에 의한 결재의 여부와 합의여부를 확인하여 위반사항이 있을 때에는 시정 조치하여야 한다.

제6조 (전결권자의 책임) 이 규정에 의하여 전결한 사항에 관하여 전결권자는 의장 및 사무처장에 대하여 책임을 진다.

부칙

이 규정은 발령한 날부터 시행한다.

부칙<2006-06-13 의회훈령 제31호>

이 규정은 발령한 날부터 시행한다.

부칙<2011-03-24 의회훈령 제47호>

이 규정은 발령한 날부터 시행한다.



부칙 <2013-01-28 의회훈령 제51호>

이 규정은 발령한 날부터 시행한다.

부칙 <2014-03-26 의회훈령 제24호>

이 규정은 발령한 날부터 시행한다.

부칙 <2017-01-31 의회훈령 제31호>

이 규정은 발령한 날부터 시행한다.

부칙 <2022-03-31 의회훈령 제43호>

이 규정은 발령한 날부터 시행한다.

## [별표 1] &lt;개정 2022-03-24&gt;

## &lt;의장 권한 사항에 대한 위임전결사항&gt;

부 서 별	단 위 사 무 명	기안자 및 전결권자				의 장
		담 당 자		담당관 수석전문위원	처 장	
		실무급	담당급			
공통사항	1. 주요업무 기본방침 결정 및 변경	기안				○
	2. 방침이 결정된 사항에 대한 대외문서 발송	기안		○		
	3. 접수문서의 공람					
	가. 의회관련 주요문서	기안				○
	나. 기타 일반문서					
	1) 중요사항	기안			○	
	2) 일상반복적인 경미한 사항	기안		○		
	4. 조례.규칙 및 훈령.예규(안) 정비	기안				○
	5. 법령.자치법규의 해석에 대한 질의	기안		○		
	6. 고시문.공고문의 결정	기안			○	
총 무 담당관실	1. 의회 기본운영계획 수립 및 종합조정	기안				○
	2. 의원전체 의전행사					
	가. 행사 기본계획 수립 및 변경	기안				○
	나. 세부시행계획의 수립 및 실시	기안			○	
	3. 부의장의 의장직무대리 지정	기안				○
	4. 의장단, 상임위원장단 회의운영	기안				○
	5. 의원 복리후생에 관한 사항	기안				○
	6. 대한민국시도의회의장협의회 지원	기안				○
	7. 의회 국제교류사업등 추진					
	가. 기본계획수립	기안				○
	나. 대상자 지정	기안				○
	다. 활동상황 결과보고	기안				○
	8. 의원 재산등록 관련사항	기안				○
	9. 의원등록 관리					
	가. 의원등록 계획수립	기안			○	
	나. 의원등록서류 접수 및 기록카드 관리	기안		○		

부 서 별	단 위 사 무 명	기안자 및 전결권자				의 장
		담 당 자		담당관 수석전문위원	처 장	
		실무급	담당급			
	다. 의원신분증 및 증명서 발급	기안	○			
총 무 담당관실	10. 폐회중 의원 사직서의 처리	기안				○
	11. 결정된 의원의 사직허가 및 불허가 통지	기안				○
	12. 의원 병역사항 신고업무	기안		○		
	13. 의장 명의 표창수여					
	가. 민간인 표창수여	기안				○
	나. 공무원 표창수여	기안				○
	14. 대외기관 표창자 추천					
	가. 의 원 추천	기안				○
	나. 사무처직원	기안			○	
	15.공무원 충원(채용) 계획					
	가. 연간 기본계획 수립	기안				○
	나. 수정 및 추가계획 수립	기안			○	
	16. 전문경력관 임면	기안				○
	17. 사무처 직원 임용					
	가. 직원 임면에 관한 사항	기안				○
	나. 5급 이상 공무원 전보	기안				○
	다. 6급 이하 공무원 전보	기안			○	
	라. 공무원 전보 사전의결 요청	기안			○	
	마. 공무원 전·출입 동의	기안			○	
	바. 휴직 및 복직	기안			○	
	18. 근속승진 임용	기안			○	
	19. 대우공무원 발령	기안		○		
	20. 시보해제	기안		○		
	21. 명예퇴직 및 조기퇴직	기안			○	

부 서 별	단 위 사 무 명	기안자 및 전결권자				의 장
		담 당 자		담당관 수석전문위원	처 장	
		실무급	담당급			
	22. 명예퇴직 및 조기퇴직 수당지급	기안		○		
	23. 호봉승급 발령					
	가. 정기·수시 승급	기안		○		
	나. 특별승급	기안			○	
	24. 성과계약 평가	기안				○
	25. 공무원 평정					
	가. 근무성적 평정					
	1) 평정단위 기관별 분포비율 배정	기안			○	
	2) 평정대상별 평정순위조정 및 순위결정	기안			○	
	3) 승진후보자 명부작성	기안				○
	4) 승진후보자 명부조정	기안			○	
	나. 경력, 훈련성적, 가점 평정	기안			○	
	26. 임기제 공무원 근무실적 평가	기안				○
	27. 인사 관련 법규 제정 및 개정	기안				○
	28. 징계					
	가. 징계 의결 및 처분	기안				○
	나. 징계기록 말소	기안		○		
	29. 인사상담 및 고충처리 심사	기안		○		
	30. 성과상여금 지급제도 운영	기안			○	
	31. 기타 인사사무 일반					
	가. 결격사유조회	기안	○			
	나. 공무원증 발급	기안	○			
	다. 재직·경력증명 발급	기안	○			
	라. 인사기록 관리	기안	○			
	마. 근무성적 이관	기안	○			
	바. 인사통계 관리					
	32. 조직과 정원 관리	기안				○
	33. 공무원 교육훈련제도 운영					

부 서 별	단 위 사 무 명	기안자 및 전결권자				의 장
		담 당 자		담당관 수석전문위원	처 장	
		실무급	담당급			
	가. 공무원 교육훈련 계획수립	기안				○
	나. 공무원 교육훈련제도 연구·개선	기안		○		
	다. 파견명령이 필요한 교육 차출(장기교육)					
	1) 5급 이상	기안				○
	2) 6급 이하	기안			○	
	라. 공무원교육 차출(단기교육)					
	1) 5급 이상	기안				○
	2) 6급 이하	기안			○	
	34. 기간제근로자 관리	기안			○	
	35. 보안업무 일반	기안		○		
	36. 직원 후생에 관한 사항	기안		○		
	37. 공무원 검직허가(외부강의 포함)	기안			○	
	38. 임용시험					
	가. 임용시험 계획 수립	기안				○
	나. 채용시험 위탁운영 협약	기안				○
	39. 복무관리					
	가. 복무계획 등 제도 관련 사항	기안			○	
	나. 복무 관리 및 점검	기안		○		
	40. 의정활동관련 및 자료발간					
	가. 발간계획 수립	기안				○
	나. 발간자료 작성 및 편집	기안		○		
	다. 자료배부 및 보관	기안		○		
	41. 의정활동 언론 보도계획 수립					
	가. 의정활동 언론보도 기본계획 수립	기안				○
	나. 언론매체별 세부시행계획 수립	기안		○		
	42. 의정백서 및 의회보 발간					
	가. 기본계획 수립	기안				○
	나. 자료수집 및 편집	기안		○		

부 서 별	단 위 사 무 명	기안자 및 전결권자				의 장	
		담 당 자		담당관	처 장		
		실무급	담당급				
	다. 발간 및 배포	기안		○			
	43. 의정활동 홍보계획 수립						
	가. 홍보기본계획 수립	기안				○	
	나. 홍보세부시행계획 수립	기안		○			
	44. 의정활동 보도자료 수집 및 제공	기안		○			
	45. 홍보자료 발간						
	가. 의회소식지 발간	기안				○	
	나. 의회안내책자 및 리후렛 발간	기안			○		
	다. 발간 및 배부	기안		○			
	46. 홈페이지 운영관리						
	가. 시스템운영 기본 계획 수립	기안			○		
	나. 홈페이지 게시물 작성	기안		○			
	다. 시스템 운영관리	기안		○			
	라. 시스템 보안 및 네트워크 관리	기안		○			
	마. 시스템 홍보 및 교육	기안		○			
	47. 방송영상실 운영관리						
	가. 방송영상실 구축계획 수립	기안				○	
	나. 방송영상실 구축사업 추진	기안		○			
	다. 시설 및 물품장비 관리	기안		○			
	48. 사진 촬영 및 편집	기안	○				
	49. 일간신문 스크랩 관리	기안	○				
	50. 청서관리 기본계획의 수립	기안				○	
	51. 세입.세출예산편성						
	가. 예산안 수립	기안				○	
	나. 예산안 통보	기안		○			
	52. 의정운영공통업무추진비 집행계획 수립 및 변경	기안				○	
	의 사 담당관실	1. 연간 회기운영계획 수립 및 조정	기안				○
		2. 전.후반기 원구성					
		가. 의장단 및 상임위원장 선거	기안				○

부 서 별	단 위 사 무 명	기안자 및 전결권자				의 장
		담 당 자		담당관 수석전문위원	처 장	
		실무급	담당급			
	나. 감표위원 선정	기안				○
	다. 위원회 위원 선임	기안				○
	라. 위원회 위원 개선 및 보임	기안				○
	마. 호명명부 작성 및 투.개표 지원	기안		○		
	3. 본회의 운영					
	가. 본회의장 의석배정	기안				○
	나. 임시회 소집 요구서 접수	기안				○
	다. 회기별 의사일정 운영계획 수립	기안				○
	라. 의사일정 작성 및 변경	기안				○
	마. 집회 공고 및 의사일정 통지	기안				○
	바. 일상적인 본회의 의사보고	기안			○	
	사. 중요사항 본회의 의사보고	기안				○
	아. 본회의 발언 및 토론신청서 접수	기안		○		
	자. 본회의 발언 의원수 및 순서 조정	기안				○
	차. 의사에 관한 쟁점사항 처리	기안				○
	카. 의사에 관한 일반적인 사항	기안		○		
	4. 행정사무감사					
	가. 행정사무감사 시기 및 기간 결정	기안				○
	나. 행정사무감사 준비계획 수립	기안				○
	다. 행정사무감사계획 본회의 보고	기안				○
	라. 행정사무감사계획서 통지	기안		○		
	마. 위원장 요구에 의한 감사일정 변경	기안		○		
	바. 추가 서류(자료)제출 요구	기안		○		
	사. 추가 증인 및 참고인 등 출석 요구	기안		○		
	아. 추가 현지확인감사 실시 통보	기안		○		
	자. 행정사무감사결과 본회의 보고	기안				○
	차. 과태료 부과 요구 및 위증인 고발	기안				○
	카. 행정사무감사결과보고서 통지	기안		○		
	타. 지적사항 처리결과 보고 요구	기안		○		

부 서 별	단 위 사 무 명	기안자 및 전결권자				의 장
		담 당 자		담당관 수석전문위원	처 장	
		실무급	담당급			
	파. 행정사무감사에 관한 일반적인 사항	기안		○		
	5. 본회의 주관 행정사무조사	기안				○
	6. 의정아카데미 운영					
	가. 기본계획 수립	기안				○
	나. 학생 의정체험 프로그램 운영	기안		○		
	다. 시민 의정체험 프로그램 운영	기안		○		
	라. 차세대 정치지도자 과정 운영	기안		○		
	마. 청소년 의회교실 과정 운영	기안		○		
	바. 본회의 체험학습 운영	기안		○		
	사. 본회의장 방문 지원	기안		○		
	7. 회기별 위원회 활동정리	기안		○		
	8. 결산검사 위원 선임 및 위촉					
	가. 결산검사위원 선임 계획 수립	기안				○
	나. 결산검사위원 선임 계획 통보	기안		○		
	다. 결산검사위원 선임 결과 통보	기안		○		
	라. 결산검사위원 위촉장 교부	기안				○
	마. 결산검사위원 위촉기간 연장	기안			○	
	9. 출결 관리					
	가. 의원 및 공무원 등 본회의 출결 확인	기안		○		
	나. 불출석 사유서 접수 처리	기안		○		
	다. 장기 결석의원 출석 요구 및 청가 허가	기안				○
	10. 본회의장 전자회의시스템 운영관리					
	가. 시스템 확대구축계획 수립	기안				○
	나. 시스템 확대구축사업 시행	기안			○	
	다. 시스템 유지관리 및 기능보강	기안		○		
	11. 의안의 접수처리					
	가. 의안의 소관 위원회 지정 및 회부	기안				○
	나. 본회의 부의	기안				○
	다. 철회결정 및 통지	기안			○	



부 서 별	단 위 사 무 명	기안자 및 전결권자				의 장
		담 당 자		담당관 수석전문위원	처 장	
		실무급	담당급			
	라. 의안이송	기안			○	
	마. 이송의안 조치 결과 접수 (공포 등)	기안		○		
	12. 청원의 접수처리					
	가. 청원의 소관위원회 지정 및 회부	기안				○
	나. 철회(불수리)결정 및 통지(청원인,소개의원)	기안			○	
	다. 청원이송 및 청원인 통지	기안			○	
	라. 청원 처리결과 청원인 통지 및 의원 배부	기안				○
	13. 진정서등의 접수처리					
	가. 소관위원회 지정 및 회부	기안				○
	나. 처리결과 통지	기안				○
	14. 의원요구자료 접수 처리					
	가. 의원요구자료 제출 요구	기안		○		
	나. 의원 서류제출요구의 처리결과 회시	기안		○		
	15. 시정질문					
	가. 시정질문요지서 송부	기안				○
	나. 서면질문 및 답변서 송부	기안		○		
	16. 회의록 관리					
	가. 원고복사 및 열람허가(비공개회의록 제외)	기안		○		
	나. 자구정정과 이의신청서 접수	기안				○
	다. 회의록 통고	기안		○		
	라. 비공개회의록 열람, 복사 허가	기안				○
	마. 보존회의록 열람, 복사허가	기안				○
	바. 발언보충서, 참고문서 게재 신청허가	기안				○
	사. 회의록 확정 및 영구보존	기안				○
	아. 전자회의록 등록 및 관리	기안		○		
입법정책 담당관실	1 의정 주요현안의 조사·연구 등 정책연구					
	가. 중요사항	기안				○
	나. 일반사항	기안			○	
	다. 경미사항	기안		○		

부 서 별	단 위 사 무 명	기안자 및 전결권자				의 장
		담 당 자		담당관	처 장	
		실무급	담당급			
	2. 의장단 및 위원회 등 요청과제 등 의정활동 지원			수석전문위원		
	가. 중요사항	기안				○
	나. 일반사항	기안			○	
	다. 경미사항	기안		○		
	3. 의정발전자문위원회 운영					
	가. 기본계획수립	기안				○
	나. 전체회의개최	기안				○
	다. 위원 위촉 및 해촉	기안				○
	라. 의정관련 자료 송부	기안		○		
	4. 의정모니터 운영					
	가. 기본계획수립	기안				○
	나. 의정모니터 위촉 및 해촉	기안				○
	다. 의정모니터 의견접수 및 처리	기안		○		
	라. 의정모니터 우수제안 심사	기안			○	
	마. 의정모니터 회의 및 간담회 소집(개최)	기안		○		
	바. 우수 의정모니터 포상	기안				○
	5. 의장 현장방문 추진					
	가. 기본계획수립	기안				○
	나. 세부계획 수립 및 시행	기안		○		
	6. 의원연구단체 운영 심사위원회 운영					
	가. 위원회 위원 위촉 및 해촉	기안				○
	나. 위원회 개최, 결과보고 및 승인	기안				○
	다. 그 밖에 위원회 운영에 관한 사항	기안		○		
	7. 의원연구단체 운영 지원					
	가. 기본계획 수립	기안				○
	(연구활동비, 의원정책개발비 지원 관련)					
	나. 연구활동 성과 결과 보고 및 발표	기안				○
	다. 그 밖에 연구단체 운영에 관한 사항	기안		○		
	8. 의원 역량강화 교육 추진					

부 서 별	단 위 사 무 명	기안자 및 전결권자				의 장
		담 당 자		담당관 수석전문위원	처 장	
		실무급	담당급			
	가. 기본계획수립	기안				○
	나. 세부계획수립 및 시행	기안		○		
	9. 입법·법률고문운영에 관한 사항					
	가. 위촉 및 해촉	기안				○
	나. 의견조회(자문)	기안		○		
	다. 고문료 지급	기안		○		
	10. 의회 쟁송 업무처리					
	가. 소송대리인 선임 및 위임장 발부	기안				○
	나. 의회관련 쟁송관계 지휘통제	기안			○	
	다. 소송비용 등 지출	기안			○	
	11.법제지원에 관한 사항					
	가. 법규.훈령.예규집 편찬 간행				○	
	나. 일반 법제지원 업무				○	
	12. 지방자치와 지방의회 발전을 위한 정책연구 개발					
	가. 중요사항	기안				○
	나. 일반사항	기안			○	
	다. 경미사항	기안		○		
	13. 광역.기초간 정책간담 등					
	가. 기본계획수립 및 시행	기안				○
	나. 세부계획수립 및 추진	기안		○		
	14. 의정활동 평가					○
	15. 주민조례발안제도 운영					
	가. 대시민 홍보·교육 기본계획 수립	기안				○
	나. 대시민 홍보·교육 세부계획 수립 및 시행	기안			○	
	다. 주민청구 조례안 입법 검토	기안		○		
	라. 대표자증명서 발급	기안		○		
	16. 기타					
	가. 입법정책자료집 제작	기안		○		
	나. 각종 입법정책자료 수집 및 보고	기안		○		
	다. 지방자치 및 시의회 관련 법령 개정 자료 구축	기안		○		

부 서 별	단 위 사 무 명	기안자 및 전결권자				의 장
		담 당 자		담당관	처장	
		실무급	담당급	수석전문위원	위원장	
전 문 위원실	1. 행정사무감사(조사)계획서 작성 및 결과보고	기안			○	
	2. 위원회관련 각종 통계자료 작성	기안			○	
	3. 의안관련 세미나, 연수회, 공청회 등 준비	기안		○		
	4. 위원회 활동 보좌					
	가. 의안심사를 위한 자료요구	기안			○	
	나. 의사진행 보좌	기안		○		
	다. 일반 행정처리	기안		○		
	5. 의안의 처리					
	가. 의안의 검토, 조사 및 자료 작성	기안		○		
	나. 의안의 검토보고서 작성	기안		○		
	다. 의안의 심사보고서안 작성	기안		○		
	라. 의안의 본회의 부의 의뢰	기안			○	
	6. 청원의 처리					
	가. 검토보고서 작성	기안		○		
	나. 청원심사결과 보고서안 작성	기안		○		
	다. 위원회 심사결과 처리 의뢰	기안			○	
	7. 진정서 처리					
	가. 진정서의 내용검토 및 조사보고	기안			○	
	나. 처리결과 통지 의뢰	기안		○		
	8. 위원회 활동지원					
	가. 위원회 의사일정 수립	기안			○	
	나. 관계공무원의 출석요구	기안			○	
	다. 위원회 관련자료의 보존 및 관리	기안		○		
	라. 위원회 활동 행정적 처리	기안		○		
	9. 의원 해외연수, 세미나 등에 관한 사항	기안				○
	10. 특별위원회 활동 (복수상임위원회 기관부서 대상은 운영전문위원실)					
	가. 위원장 및 부위원장 선임보고	기안			○	
	나. 추진사항 계획서 작성	기안			○	
	다. 활동결과보고서 작성	기안			○	
	11. 기 타					
	가. 위원회 주관 각종 행사 및 의전	기안			○	
	나. 전문가 활용 및 소위원회 활동	기안			○	
	다. 비회기중 활동보고	기안		○		

## [별표 2] &lt;개정 2022-03-24&gt;

## &lt; 사무처장 권한 사항에 대한 위임전결사항 &gt;

부 서 별	단 위 사 무 명	기안자 및 전결권자			처장
		담당자		담 당 관	
		실무급	담당급	수석전문위원	
공통사항	1. 주요업무계획				
	가. 기본계획수립	기안			○
	나. 세부시행계획수립	기안			○
	다. 자료수집	기안		○	
	2. 방침이 결정된 사항의 통보 및 회보.협의	기안		○	
	3. 접수문서의 공람				
	가. 중요사항	기안			○
	나. 일반사항	기안		○	
	4. 관계기관과의 업무 협조				
	가. 중요사항	기안			○
	나. 일반사항	기안		○	
	5. 소관업무에 대한 자료수집, 조회, 회람	기안		○	
	6. 각종 정기보고 및 통계처리				
	가. 중요사항 보고	기안			○
	나. 업무처리에 참고가 되는 사항 보고	기안		○	
	7. 지침등의 제정 및 개정				
	가. 중요사항	기안			○
	나. 일반사항	기안		○	
	8. 관내 및 관외출장				
	가. 지방4급이상	기안			○

부 서 별	단 위 사 무 명	기안자 및 전결권자			처장
		담당자		담 당 관 수석전문위원	
		실무급	담당급		
공통사항	나. 지방5급이하	기안		○	
	9. 해외출장 및 공무국외여행 심사의뢰				
	가. 지방4급이상	기안			○
	나. 지방5급이하	기안			○
	10. 연가, 병가, 특별휴가, 공가, 조퇴, 외출 등의 허가				
	가. 지방4급이상	기안			○
	나. 지방5급이하	기안		○	
	11. 사무분장 조정				
	가. 새로운 기능	기안			○
	나. 실간 사무조정	기안			○
	다. 소속부서의 사무분장	기안		○	
	12. 사무인계.인수				
	가. 지방4급간	기안			○
	13. 일용인부 고용	기안		○	
총 무 담당관실	1. 직장 방호계획 수립	기안			○
	2. 간부회의 운영	기안			○
	3. 직원 후생시설 관리	기안		○	
	4. 공문서 관리				
	가. 공문서 수발	기안		○	
	나. 공문서 보존	기안		○	
	다. 폐기문서 처리	기안		○	
	5. 관인관리	기안		○	

부 서 별	단 위 사 무 명	기안자 및 전결권자			처장
		담당자		담 당 관 수석전문위원	
		실무급	담당급		
	6. 주요업무 시행계획 보고	기안			○
총 무 담당관실	7. 심사분석 결과보고	기안			○
	8. 목표관리지침 시달	기안			○
	9. 목표관리제 결과보고	기안			○
	10. 사무처관련 진정,비위사항 및 감사에 관한사항	기안			○
	11. 지출서류 심사	기안		○	
	12. 회계관계공무원의 재정보증	기안		○	
	13. 물품검수 입회확인	기안		○	
	14. 회계관련 법규정비				
	가. 회계 및 예산집행 관련 질의 응답	기안		○	
	나. 회계에 관한 지침 및 지시	기안		○	
	15. 지출원인행위	기안		○	
	16. 지출	기안	○		
	17. 분기별 지출계산서 작성 보고	기안		○	
	18. 자금신청	○			
	19. 세입세출외 현금출납	기안		○	
	20. 세입세출외 유가증권 출납	○			
	21. 봉급총괄	기안		○	
	22. 공무원 연금 및 건강보험				
	가. 기여금 및 부담금 납부	기안			
	나. 공무원 건강보험 가입자 자격취득 및 상실	기안	○		
	다. 공무원 건강보험 보험료 납부	기안		○	

부 서 별	단 위 사 무 명	기안자 및 전결권자			처장
		담당자		담 당 관 수석전문위원	
		실무급	담당급		
	23. 국민연금 및 4대 보험				
	가. 국민연금 가입자 자격취득 및 상실	기안	○		
총 무 담당관실	나. 국민연금 부담금 납부	기안		○	
	다. 4대보험 가입자 자격취득 및 상실	기안	○		
	라. 4대보험 부담금 납부	기안		○	
	24. 의원수당 지급	기안		○	
	25. 세입세출 결산 총괄	기안		○	
	26. 물품수급 관리계획 수립	기안		○	
	27. 재물현황 조사	기안		○	
	28. 물품소요 조회 및 관리전환	기안		○	
	29. 불용물품 결정	기안		○	
	30. 정수관리 대상물품의 정수책정 및 재고관리	기안		○	
	31. 일일배차 명령 및 유류지급	기안	○		
	32. 차량연료 구입	기안		○	
	33. 차량등록 및 검사수속	기안		○	
	34. 차량불용결정 및 교체	기안		○	
	35. 차량정비 및 용품 구매	기안		○	
	36. 차량운행일지 점검확인	기안	○		
	37. 기계.전기.통신설비 관리.유지	기안		○	
	38. 방송.음향시설 유지관리	기안		○	
	39. 의회청사 관리.유지 및 보수	기안		○	



부 서 별	단 위 사 무 명	기안자 및 전결권자			처장
		담당자		담 당 관 수석전문위원	
		실무급	담당급		
	40. 의회 청사 시설물 개방 신청 및 허가	기안		○	
	41. 기자실 운영	기안	○		
	42. 의회자료실 운영				
	가. 자료실 운영에 관한 기본계획 수립	기안		○	
	나. 도서열람 및 대출	○			
	다. 도서 및 신문제본에 관한 사항	기안		○	
	라. 도서구입 및 보존	기안		○	
	마. 기증자료의 수집	기안	○		
	바. 도서의 장서점검	기안		○	
	사. 도서의 전산관리 및 운영	기안		○	
의 사 담당관실	1. 총선거 후 최초 임시회 운영				
	가. 임시회 의사일정 운영계획 수립	기안			○
	나. 임시회 소집 요구	기안			○
	다. 집회공고 및 통지	기안			○
	라. 본회의장 임시 의석배정	기안			○
	마. 임시회 운영에 관한 일반적인 사항	기안		○	
	2. 총선거 후 전반기 의장 선거 준비				
	가. 의장 직무대행 의원 선정	기안			○
	나. 의장 선거 감표위원 선정	기안			○
	다. 당일 의사일정 작성	기안			○
	라. 호명명부 작성 및 투·개표 지원	기안		○	
	마. 개원 준비에 관한 일반적인 사항	기안		○	

부 서 별	단 위 사 무 명	기안자 및 전결권자			처장
		담당자		담 당 관	
		실무급	담당급	수석전문위원	
입법정책 담당관실	1. 의원발의 입법지원에 관한 사항				
	가. 의원발의 조례 제·개정 지원			○	
	나. 의원요구과제 처리				
	1) 중요사항				○
	2) 경미사항			○	
	다. 의원입법관련 자료 조사				
	1) 중요사항				○
	2) 경미사항			○	

## 고 시

인천광역시고시 제2022-87호

## 도시관리계획(용현도시농업공원 조성계획) 결정(최초) 및 지형도면 고시

도시관리계획(용현도시농업공원 조성계획)에 대하여 『도시공원 및 녹지 등에 관한 법률』 제16조의2, 『국토의 계획 및 이용에 관한 법률』 제30조(도시·군관리계획의 결정), 제32조(도시·군관리 계획에 관한 지형도면의 고시 등) 규정에 따라 도시관리계획(용현도시농업공원 조성계획)으로 결정(최초) 및 지형도면 고시합니다.

관계도서는 인천광역시 공원조성과(032-458-7037), 미추홀구 공원녹지과(032-880-7412)에 갖추어 두고 일반인에게 보입니다.

2022. 3. 31.

## 인 천 광 역 시 장

1. 도시계획시설 : 도시공원(공원: 용현도시농업공원)
2. 위 치 : 인천광역시 미추홀구 용현동 627-509
3. 면 적 : 18,540.0m<sup>2</sup>
4. 도시계획시설(용현도시농업공원 조성계획) 결정(최초) 조서[붙임 1]
5. 지형도면 : 시보게재 생략(열람 장소에 비치)

○ 토지이용규제정보서비스(<http://luris.molit.go.kr>)에서 열람가능

[붙임 1]

## 도시관리계획(용현도시농업공원) 결정(최초)조서

가. 총괄표(위치: 인천광역시 미추홀구 용현동 627-509)

구 분		부지면적 (㎡)	시설면적 (㎡)	건 축 물			공 작 물 (기)	비 고
				동수 (동)	바닥 면적 (㎡)	연 면적 (㎡)		
계		18,540.0	6,505.0	7	160.0	160.0	36	
공 원 시 설	시 설 계	9,508.0	6,505.0	7	160.0	160.0	36	
	기 반 시 설	소계	4,855.0	-	-	-	-	
		도로	2,944.0					
		광장	1,911.0	-	-	-	-	
	조경시설		519.0	519.0	-	-	-	
	휴양시설		222.0	222.0	-	-	-	23
	교양시설		170.0	170.0	1	50.0	50.0	5
	운동시설		-	-	-	-	-	
	편익시설		571.0	571.0	1	20.0	20.0	2
	관리시설		168.0	168.0	2	75.0	75.0	2
	도시농업시설		3,003.0	-	3	15.0	15.0	4
녹지 / 기타		9,032.0	-	-	-	-	-	
시설율(% (법정 40% 이하))		· 시설율 : 35.1%    · 녹지율 : 64.9%    · 건폐율 : 0.86%						

## 나. 시설조서

구 분	시설명	부호	부지면적 (㎡)	시설면적 (㎡)	건 축 물			공작물 (기)	비고 (시설면적 증감)
					동수 (동)	바닥면적 (㎡)	연 면적 (㎡)		
합 계		-	18,540.0	6,505.0	7	160.0	160.0	36	
기 반 시 설	계	-	4,855.0	4,855.0	-	-	-	-	
	도로	-	2,944.0	2,944.0	-	-	-	-	
	광장	가	1,911.0	1,911.0	-	-	-	-	
	광장1	가-1	(350.0)	(350.0)	-	-	-	-	
	광장2	가-2	(1,316.0)	(1,316.0)	-	-	-	-	
	광장3	가-3	(245.0)	(245.0)	-	-	-	-	
조 경 시 설	계	-	519.0	519.0	-	-	-	-	
	초화원	나	519.0	519.0	-	-	-	-	
	초화원1	나-1	(264.0)	(264.0)	-	-	-	-	
	초화원2	나-2	(106.0)	(106.0)	-	-	-	-	
	초화원3	나-3	(149.0)	(149.0)	-	-	-	-	
휴 양 시 설	계	-	222.0	222.0	-	-	-	23	
	휴게소	다	222.0	222.0	-	-	-	-	
	휴게소1	다-1	(173.0)	(173.0)	-	-	-	-	
	휴게소2	다-2	(49.0)	(49.0)	-	-	-	-	
	파고라	①	-	-	-	-	-	3	
	등의자	②	-	-	-	-	-	16	
	원형의자	③	-	-	-	-	-	1	
	원두막	④	-	-	-	-	-	3	
교 양 시 설	계	-	170.0	170.0	1	50.0	50.0	5	
	온실	1	130.0	130.0	1	50.0	50.0	-	
	야회학습장	라	40.0	40.0	-	-	-	-	
	곤충호텔	⑤	-	-	-	-	-	5	
편 익 시 설	계		571.0	571.0	1	20.0	20.0	2	
	화장실	2	80.0	80.0	1	20.0	20.0	-	
	주차장	마	457.0	457.0	-	-	-	-	
	음수전	바	34.0	34.0	-	-	-	2	
	음수전1	바-1	(16.0)	(16.0)	-	-	-	1	
	음수전2	바-2	(18.0)	(18.0)	-	-	-	1	
관 리 시 설	계	-	168.0	168.0	2	75.0	75.0	2	
	관리사무소	3	115.0	115.0	1	50.0	50.0	-	
	창고	4	53.0	53.0	1	25.0	25.0	-	
	안내판	⑥						2	

구 분	시설명	부호	부지면적 (㎡)	시설면적 (㎡)	건 축 물			공 작 물 (기)	비고 (시설면적 증감)
					동수 (동)	바닥면적 (㎡)	연 면적 (㎡)		
도 시 농 업 시 설	계	-	3,003.0	-	3	15.0	15.0	4	
	도시텃밭	사	3,003.0	-	-	-	-	-	
	도시텃밭1	사-1	(23.8)	-	-	-	-	-	
	도시텃밭2	사-2	(66.5)	-	-	-	-	-	
	도시텃밭3	사-3	(127.3)	-	-	-	-	-	
	도시텃밭4	사-4	(206.9)	-	-	-	-	-	
	도시텃밭5	사-5	(55.9)	-	-	-	-	-	
	도시텃밭6	사-6	(132.8)	-	-	-	-	-	
	도시텃밭7	사-7	(217.6)	-	-	-	-	-	
	도시텃밭8	사-8	(188.2)	-	-	-	-	-	
	도시텃밭9	사-9	(188.0)	-	-	-	-	-	
	도시텃밭10	사-10	(188.2)	-	-	-	-	-	
	도시텃밭11	사-11	(262.2)	-	-	-	-	-	
	도시텃밭12	사-12	(197.4)	-	-	-	-	-	
	도시텃밭13	사-13	(27.2)	-	-	-	-	-	
	도시텃밭14	사-14	(181.5)	-	-	-	-	-	
	도시텃밭15	사-15	(245.3)	-	-	-	-	-	
	도시텃밭16	사-16	(19.6)	-	-	-	-	-	
	도시텃밭17	사-17	(194.9)	-	-	-	-	-	
	도시텃밭18	사-18	(19.6)	-	-	-	-	-	
	도시텃밭19	사-19	(252.3)	-	-	-	-	-	
	도시텃밭20	사-20	(207.8)	-	-	-	-	-	
	농기구보관함	5	-	-	3	15.0	15.0	-	
	퇴비저장소	㉞	-	-	-	-	-	3	
	빛물저금통	㉟	-	-	-	-	-	1	
녹 지 및 기 타	계	-	9,032.0	-	-	-	-	-	
	녹지	-	9,032.0	-	-	-	-	-	

## 다. 도로조서

구 분	등급	류별	번호	폭원(m)	연장(m)	면적(m <sup>2</sup> )	기능	기점	종점	비고
신설	합 계				1,488.3	2,944.0				
신설	소로	3	1	2.5	15.8	40.0	진입로	남측구역계	광장가-1	
신설	소로	3	2	1.2	13.1	15.0	진입로	서측구역계	소로3-4	
신설	소로	3	3	2.5	121.0	302.5	산책로	광장가-1	광장가-2	
신설	소로	3	4	1.0	12.6	12.6	산책로	소로3-4	소로3-7	
신설	소로	3	5	1.0	14.1	14.1	산책로	소로3-4	소로3-7	
신설	소로	3	6	1.0~3.3	27.6	35.0	산책로	소로3-11	소로3-5	
신설	소로	3	7	2.0	2.6	5.2	산책로	소로3-11	소로3-7	
신설	소로	3	8	1.0	24.8	24.8	산책로	소로3-4	소로3-11	
신설	소로	3	9	1.0~2.8	25.4	30.3	산책로	소로3-11	소로3-11	
신설	소로	3	10	1.0~2.4	18.3	22.6	산책로	소로3-9	소로3-3	
신설	소로	3	11	2.5	113.7	284.3	산책로	광장가-1	소로3-15	
신설	소로	3	12	2.0	9.6	19.2	산책로	소로3-16	소로3-11	
신설	소로	3	13	2.0	9.6	19.2	산책로	소로3-16	소로3-11	
신설	소로	3	14	2.0	9.6	19.2	산책로	소로3-16	소로3-11	
신설	소로	3	15	2.0	9.6	19.2	산책로	소로3-16	소로3-11	
신설	소로	3	16	2.5	120.9	302.3	산책로	광장가-1	소로3-15	
신설	소로	3	17	1.5~3.8	20.3	39.5	산책로	소로3-16	소로3-18	
신설	소로	3	18	1.0~1.6	52.7	68.3	산책로	소로3-27	소로3-16	
신설	소로	3	19	1.0	12.0	19.0	산책로	소로3-18	소로3-16	
신설	소로	3	20	1.0~3.9	36.7	47.3	산책로	소로3-18	농기구보관함	
신설	소로	3	21	2.0	4.2	8.4	산책로	소로3-27	소로3-20	
신설	소로	3	22	1.0	6.3	6.3	산책로	농기구보관함	소로3-16	
신설	소로	3	23	1.0	22.5	22.5	산책로	농기구보관함	농기구보관함	
신설	소로	3	24	1.0~2.4	13.9	18.5	산책로	농기구보관함	소로3-16	
신설	소로	3	25	1.2~2.7	10.1	15.1	산책로	농기구보관함	소로3-27	
신설	소로	3	26	2.0	14.0	28.0	산책로	주차장	광장가-1	
신설	소로	3	27	2.5	140.8	352.0	산책로	광장가-1	소로3-15	
신설	소로	3	28	1.5	3.0	4.5	진입로	동측구역계	소로3-10	
신설	소로	3	29	1.2	10.7	13.0	진입로	서측구역계	소로3-4	
신설	소로	3	30	2.5	7.1	18.2	산책로	소로3-15	광장가-2	
신설	소로	3	31	2.0	42.5	85.0	산책로	소로3-4	소로3-10	
신설	소로	3	32	2.5	7.2	18.0	산책로	소로3-15	광장가-2	

신설	소로	3	33	1.2	10.8	13.0	진입로	동측구역계	광장가-2	
신설	소로	3	34	2.5	85.2	213.0	산책로	광장가-2	광장가-3	
신설	소로	3	35	1.0~5.4	41.9	55.1	산책로	소로3-21	소로3-18	
신설	소로	3	36	1.0~3.0	29.3	32.5	산책로	소로3-21	소로3-18	
신설	소로	3	37	2.0	96.1	192.2	산책로	광장가-2	광장가-3	
신설	소로	3	38	1.0~1.6	47.9	50.3	산책로	소로3-21	소로3-23	
신설	소로	3	39	2.5	108.7	271.8	산책로	광장가-2	소로3-27	
신설	소로	3	40	1.2	5.3	6.4	진입로	동측구역계	소로3-23	
신설	소로	3	41	2.0	6.8	13.6	진입로	북동측구역계	소로3-23	
신설	소로	3	42	2.0	7.2	16.5	진입로	북동측구역계	소로3-23	
신설	소로	3	43	1.0~2.5	9.6	16.0	진입로	북동측구역계	광장가-3	
신설	소로	3	44	2.0	34.5	44.7	산책로	소로3-21	소로3-23	
신설	소로	3	45	3.0	7.2	21.6	진입로	서측구역계	광장가-3	
신설	소로	3	46	1.5	45.5	68.2	진입로	북측구역계	광장가-3	



인천광역시고시 제2022-90호

**하천(심곡천)공사시행계획(변경) 수립 및 지형도면 고시**

지방하천(심곡천)에 대하여 「하천법」 제27조 및 같은법 시행령 제26조에 따라 하천공사시행계획(변경)을 수립하고 「토지이용규제기본법」 제8조 및 같은법 시행령 제7조에 따라 지형도면을 아래와 같이 고시합니다.

관련도서는 인천광역시청 수질환경과(☎ 032-440-3624) 및 종합건설본부(☎ 032-440-5256), 인천광역시 서구청 생태하천과(☎ 032-560-0913)에 갖추어 놓았습니다.

2022년 3월 31일

인천광역시장

**1. 하천공사의 명칭 : 심곡천 수해상습지 개선사업 [변경없음]****2. 하천공사의 목적 및 개요 [변경]**

## ○ 목 적

지방하천 심곡천은 현 제방이 계획홍수위에 비해 낮고 계획하폭이 부족하여 홍수시 농토 및 인가 등의 침수피해가 우려되는 하천으로써 하천기본계획 및 설계기준에 의거 수해상습지 개선사업을 통해 이를 해소하고 향후 하천의 효율적인 관리, 이용 및 보존에 기여하는데 그 목적이 있음.

## ○ 개 요

구분	축제공	호안공	배수구조물	홍수 방어벽	낙차공	교량공	오수관로 이설	부대공 등
당초	좌안 696m 우안 730m	좌안 697m 우안 730m	배수통문 1개소 배수통관 4개소	75m	3개소 (여울2, 징검여울1)	1개소	821m	1식
변경	좌안 626m 우안 612m	좌안 697m 우안 730m	배수통문 1개소 배수통관 1개소	75m	3개소 (여울2, 징검여울1)	1개소	821m	1식

※ (변경사유) 공사 현장여건 사항 등 반영

### 3. 하천공사시행지역의 위치 [변경없음]

- 위 치 : 인천광역시 서구 심곡동, 연희동 일원(심곡천)
- 위치도



### 4. 하천공사시행자의 명칭 및 주소 [변경없음]

- 사업시행자 : 인천광역시 종합건설본부장
- 주 소 : 인천광역시 남구 한나루로 607

### 5. 하천공사의 착수 및 준공예정연월일 [변경]

- 당초: 2020. 6.10 ~ 2022. 3.31
- 변경: 2020. 6.10 ~ 2022. 5.31

※ (변경사유) 행정절차 이행 등을 위한 소요기간 반영

### 6. 수용하거나 사용할 다음 각 목의 물건 또는 권리에 관한 명세와 그 소유자 또는 소유자외의 권리자의 성명 및 주소를 적은 서류 [변경]: 별첨 참조

※ (변경사유)토지 및 지장물 보상에 따른 소유권 변경, 현장여건 반영에 따른 편입면적 감소

## 7. 실시설계도서 [변경]: 게재생략(별도 열람 장소에 비치)

## 8. 사업비 및 자금조달계획서 [변경없음]

(단위: 백만원)

구 분		총사업비	연차별 투자계획			비고
			2021이전	2021	2022	
합 계		6,876	3,000	2,354	1,322	
사업비	설계비	169	169	-	-	
	보상비	2,619	1,131	1,488	-	
	공사비	3,888	1,780	786	1,322	
	감리비	180	100	80	-	
	부대비	20	20	-	-	
재원조달 계획	국 비	1,500	1,500	-	-	
	시 비	5,376	1,700	2,354	1,322	

## 9. 공사예정공정표 [변경없음]

구분 공종	보 할 (%)	공 사 기 간							비 고
		3개월	6개월	9개월	12개월	15개월	18개월	22개월	
1.축제공	11.80	0.50	1.00	2.50	2.00	2.50	2.50	0.80	
2.호안공	18.10				2.50	6.00	6.00	3.60	
3.포장및도로공	5.30						1.00	4.30	
4.구조물공	17.40	1.00	2.00	3.50	4.50	3.40	2.00	1.00	
5.오수관로공	10.90	0.50	0.50	3.00	5.00	1.90			
6.교량공	20.20	1.00	1.00	6.00	6.50	4.00	1.70		
7.부대공	16.30	1.50	2.30	2.30	2.40	2.80	2.70	2.30	
계	100.0	4.50	6.80	17.30	22.90	20.60	15.90	12.00	
누 계	100.0	4.50	11.30	28.60	51.50	72.10	88.00	100.00	

## 10. 하천시설의 관리에 관한 사항 [변경없음]

- 세부내용 게재 생략

## 11. 하천법 제84조 제1항에 따른 폐천부지등의 발생 예상 면적 [변경없음]

- 해당없음

## 12. 지형도면: 게재생략 [갖추어 둔 장소의 지형도면과 같음]

- 토지이용규제정보서비스(<http://www.eum.go.kr>)에서 열람 가능

## [붙임]

## 토지 및 물건(건축물 등)의 소유자 또는 소유자 이외의 권리 명세

## 가. 토지 또는 토지 소유권 외의 권리

연번	소재지	지번	지목	면적 (㎡)	편입 면적 (㎡)	소유자		비고
						성명 또는 명칭	주소	
1	서구 연희동	827-1	천	5.7	5.7	인천광역시		
2	서구 연희동	827	천	2,422.2	2,422.2	인천광역시		
3	서구 연희동	826-4	체	371.5	371.5	인천광역시		
4	서구 연희동	826-3	체	958.1	958.1	인천광역시		
5	서구 연희동	826-2	체	223.0	223.0	인천광역시		
6	서구 연희동	827-2	천	31.6	31.6	인천광역시		
7	서구 연희동	442-4	도	7	7	인천광역시		
8	서구 연희동	443-10	제	256	256	인천광역시		
9	서구 연희동	443-19	천	383	383	인천광역시		
10	서구 연희동	434-87	도	267	267	인천광역시		
11	서구 연희동	443-13	천	79	79	인천광역시		
12	서구 연희동	443-11	제	213	213	인천광역시		

연번	소재지	지번	지목	면적 (㎡)	편입 면적 (㎡)	소유자		비고
						성명 또는 명칭	주소	
13	서구 연희동	443-12	제	118	118	임**	심곡동 ***	당초
					118	인천광역시		변경
14	서구 연희동	443-23	전	474	474	임**	인천광역시 서구 심곡동 ****-	당초
					474	인천광역시		변경
15	서구 연희동	437-3	제	56	56	인천광역시 서구		
16	서구 연희동	437-4	제	70	70	이**	심곡동 **	당초
					70	인천광역시		변경
17	서구 연희동	437-11	답	469	469	이**	심곡동 **	당초
					469	인천광역시		변경
18	서구 연희동	560-5	천	1,801	1,801	국(국토교통부)		
19	서구 연희동	436-11	답	603	603	지**	북구 산곡동 307 현대아파트 ***동 ***호	당초
					603	인천광역시		변경
20	서구 연희동	436-4	제	176	176	지**	북구 산곡동 307 현대아파트 ***동 ***호	당초
					176	인천광역시		변경
21	서구 연희동	434-28	천	320	320	국(국토교통부)		
22	서구 연희동	434-26	제	452	452	국(국토교통부)		
23	서구 연희동	436-12	답	11	11	양**	인천광역시 서구 승학로 334, ***동***호(연희동, 중앙아파트)	당초
					11	인천광역시		변경

연번	소재지	지번	지목	면적 (㎡)	편입 면적 (㎡)	소유자		비고
						성명 또는 명칭	주소	
24	서구 연희동	433-35	제	5	5	인천광역시		
25	서구 연희동	434-60	답	2	2	인천광역시		
26	서구 연희동	434-86	도	4	4	인천광역시		
27	서구 연희동	434-88	유	603	603	국(국토교통부)		
28	서구 연희동	560-2	천	1,269	1,269	국(국토교통부)		
29	서구 연희동	434-90	유	31	31	국(국토교통부)		
30	서구 연희동	434-91	답	2	2	인천광역시		
31	서구 연희동	434-92	답	20	20	인천광역시		
32	서구 연희동	560-3	천	39	39	인천광역시 서구		
33	서구 연희동	560-11	천	5	5	국(국토교통부)		
34	서구 연희동	560-12	천	3	3	인천광역시 서구		
35	서구 연희동	560-4	천	323	323	인천광역시 서구		
36	서구 연희동	434-89	도	64	64	인천광역시		
37	서구 연희동	433-34	제	160	160	국(농림축산식품부)		
38	서구 연희동	433-33	제	56	56	인천광역시		
39	서구 연희동	433-31	제	26	26	인천광역시		

연번	소재지	지번	지목	면적 (㎡)	편입 면적 (㎡)	소유자		비고
						성명 또는 명칭	주소	
40	서구 청라동	138-34	잡	2.1	2.1	국(농림축산식품부)		당초
					0	국(농림축산식품부)		변경
41	서구 청라동	138-32	도	14.6	14.6	국(농림축산식품부)		당초
					0	국(농림축산식품부)		변경
42	서구 청라동	138-30	도	15.8	15.8	국(농림축산식품부)		
43	서구 청라동	138-1	도	21.2	21.2	국(농림축산식품부)		당초
					0	국(농림축산식품부)		변경
44	서구 청라동	138-37	도	34.1	34.1	국(농림축산식품부)		
45	서구 청라동	138-36	천	807.3	807.3	인천광역시		
46	서구 청라동	138-7	천	114.8	114.8	국(농림축산식품부)		
47	서구 청라동	138-38	도	4.2	4.2	인천광역시		
48	서구 청라동	138-35	잡	855.9	855.9	국(농림축산식품부)		
49	서구 청라동	138-33	도	290.4	290.4	국(농림축산식품부)		
50	서구 청라동	138-31	잡	209.5	209.5	인천광역시		
51	서구 청라동	131-30	공	97	97	인천광역시		당초
					0	인천광역시		변경
52	서구 심곡동	366-4	체	13.4	13.4	인천광역시		
53	서구 심곡동	366-2	체	1,660.6	1,660.6	인천광역시		



연번	소재지	지번	지목	면적 (㎡)	편입 면적 (㎡)	소유자		비고
						성명 또는 명칭	주소	
54	서구 심곡동	367	천	4,573.9	4,573.9	인천광역시		
55	서구 심곡동	366-3	체	2,210	2,210	인천광역시		
56	서구 심곡동	134-4	도	319	319	인천광역시		
57	서구 심곡동	125-4	제	290	290	인천광역시		
58	서구 심곡동	125-10	천	482	482	인천광역시		
59	서구 심곡동	134-3	도	49	49	인천광역시		
60	서구 심곡동	126-5	답	127	127	최** 외 1인	인천광역시 남구 한나루로 ***번길 **(주안동)	당초
					127	인천광역시		변경
61	서구 심곡동	127-3	제	34	34	인천광역시		
62	서구 심곡동	126-4	답	7	7	최** 외 2인	인천광역시 남구 한나루로 ***번길 **(주안동)	당초
					7	인천광역시		변경
63	서구 심곡동	127-6	답	14	14	정** 외 1인	259-4 극동아파트 ***동 ***호	당초
					14	인천광역시		변경
64	서구 심곡동	127-11	답	70	70	정** 외 1인	259-4 극동아파트 ***동 ***호	당초
					70	인천광역시		변경
65	서구 심곡동	127-1	답	9	9	정** 외 1인	경기도 김포시 유현로 51, ***동 ***호(풍무동, 유현마을)	당초
					9	인천광역시		변경

연번	소재지	지번	지목	면적 (㎡)	편입 면적 (㎡)	소유자		비고
						성명 또는 명칭	주소	
66	서구 심곡동	127-12	답	289	289	정** 외 1인	경기도 김포시 유현로 51, ***동 ***호(풍무동, 유현마을)	당초
					289	인천광역시		변경
67	서구 심곡동	222-23	천	1,265	1,265	국(국토교통부)		
68	서구 심곡동	222-30	천	15	15	국(국토교통부)		
69	서구 심곡동	127-13	답	460	460	정**	경기도 김포시 유현로 51, ***동 ***호(풍무동, 유현마을)	당초
					460	인천광역시		변경
70	서구 심곡동	127-2	답	4	4	정**	경기도 김포시 유현로 51, ***동 ***호(풍무동, 유현마을)	당초
					4	인천광역시		변경
71	서구 심곡동	127-5	제	8	8	인천광역시		
72	서구 심곡동	127-4	제	45	45	인천광역시		
73	서구 심곡동	128-2	제	22	22	박** 외 1인	미합중국 인디애나주 화이팅시 남령컨가 ****	당초
					22	인천광역시		변경
74	서구 심곡동	128	답	15	15	박** 외 1인	미합중국 인디애나주 화이팅시 남령컨가 ****	당초
					15	인천광역시		변경
75	서구 심곡동	128-4	답	266	266	박** 외 1인	미합중국 인디애나주 화이팅시 남령컨가 ****	당초
					266	인천광역시		변경
76	서구 심곡동	129-31	제	65	65	인천광역시		
77	서구 심곡동	129-26	제	92	92	인천광역시		

연번	소재지	지번	지목	면적 (㎡)	편입 면적 (㎡)	소유자		비고
						성명 또는 명칭	주소	
78	서구 심곡동	129-32	천	18	18	인천광역시		
79	서구 심곡동	129-17	답	99	99	장**	서울특별시 동작구 사당로9가길 82, ***동***호(사당동,경남아너스빌아파트)	당초
					99	인천광역시		변경
80	서구 심곡동	129-54	답	426	426	장**	서울특별시 동작구 사당로9가길 82, ***동***호(사당동,경남아너스빌아파트)	당초
					426	인천광역시		변경
81	서구 심곡동	222-29	천	29	29	국(국토교통부)		
82	서구 심곡동	129-50	천	26	26	서**	인천광역시 서구 옷우물로 **번길 *(석남동)	당초
					26	인천광역시		변경
83	서구 심곡동	129-49	전	8	8	이**	**	당초
					8	인천광역시		변경
84	서구 심곡동	129-53	전	10	10	서인천농업협동조합	인천광역시 서구 청라에메랄드로102번길12 (연희동,서인천농협)	당초
					10	인천광역시		변경
85	서구 심곡동	129-35	답	49	49	국(기획재정부)		당초
					49	인천광역시		변경
86	서구 심곡동	129-57	답	386	386	국(기획재정부)		당초
					386	인천광역시		변경
87	서구 심곡동	129-52	전	131	131	서인천농업협동조합	인천광역시 서구 청라에메랄드로102번길12 (연희동,서인천농협)	당초
					131	인천광역시		변경

연번	소재지	지번	지목	면적 (㎡)	편입 면적 (㎡)	소유자		비고
						성명 또는 명칭	주소	
88	서구 심곡동	129-33	제	723	723	국(기획재정부)		당초
					723	인천광역시		변경
89	서구 심곡동	129-55	제	178	178	국(기획재정부)		당초
					178	인천광역시		변경
90	서구 심곡동	129-56	유	125	125	국(기획재정부)		당초
					125	인천광역시		변경
91	서구 심곡동	129-51	전	67	67	서인천농업협동조합	인천광역시 서구 청라에메랄드로102번길12 (연희동,서인천농협)	당초
					67	인천광역시		변경
92	서구 심곡동	129-34	유	3	3	국(기획재정부)		당초
					3	인천광역시		변경
93	서구 심곡동	129-37	유	8	8	국(기획재정부)		당초
					8	인천광역시		변경
94	서구 심곡동	129-45	제	25	25	국(기획재정부)		당초
					25	인천광역시		변경
95	서구 심곡동	129-40	제	40	40	국(기획재정부)		당초
					40	인천광역시		변경
96	서구 심곡동	129-41	제	19	19	국(기획재정부)		당초
					19	인천광역시		변경

## 나. 토지에 정착한 물건 또는 그 물건에 관한 소유권 외의 권리

연번	소재지	지번	물건의 종류	구조 및 규격	수량 (면적)	소유자		비고
						성명 또는 명칭	주소	
1	서구 연희동	443-23	벗나무	H:3, R:15	15주	임**	인천광역시 서구 심곡동 ****~*	당초
			벗나무	H:3, R:15	20주	인천광역시		변경
			배나무	H:2.5, R:30	5주	임**	인천광역시 서구 심곡동 ****~*	당초
			배나무	H:2.5, R:30	5주	인천광역시		변경
			감나무	H:3, R:10	3주	임**	인천광역시 서구 심곡동 ****~*	당초
			감나무	H:3, R:10	3주	인천광역시		변경
			교목		40주	임**	인천광역시 서구 심곡동 ****~*	당초
			교목		-	인천광역시		변경
			과실수		10주	임**	인천광역시 서구 심곡동 ****~*	당초
			과실수		10주	인천광역시		변경
			매실나무	H:4, R:15	-	임**	인천광역시 서구 심곡동 ****~*	당초
			매실나무	H:4, R:15	41주	인천광역시		변경
			고엽나무	H:3.5, R:10	-	임**	인천광역시 서구 심곡동 ****~*	당초
			고엽나무	H:3.5, R:10	3주	인천광역시		변경
			모과나무	H:3, R:15	-	임**	인천광역시 서구 심곡동 ****~*	당초
			모과나무	H:3, R:15	4주	인천광역시		변경

연번	소재지	지번	물건의 종류	구조 및 규격	수량 (면적)	소유자		비고
						성명 또는 명칭	주소	
			복숭아나무	H:3, R:15	-	임**	인천광역시 서구 심곡동 ****-*	당초
			복숭아나무	H:3, R:15	14주	인천광역시		변경
			대추나무	H:3, R:12	-	임**	인천광역시 서구 심곡동 ****-*	당초
			대추나무	H:3, R:12	13주	인천광역시		변경
			두릅나무	H:3, R:10	-	임**	인천광역시 서구 심곡동 ****-*	당초
			두릅나무	H:3, R:10	2주	인천광역시		변경
			꽃나무	H:15	-	임**	인천광역시 서구 심곡동 ****-*	당초
			꽃나무	H:15	1주	인천광역시		변경
			담장		-	임**	인천광역시 서구 심곡동 ****-*	당초
			담장		1식	인천광역시		변경
			비닐하우스	13.85x6.01	83㎡	임**	인천광역시 서구 심곡동 ****-*	당초
			비닐하우스	13.85x6.01	83㎡	인천광역시		변경
			꿀벌양봉		-	임**	인천광역시 서구 심곡동 ****-*	당초
			꿀벌양봉		18군	인천광역시		변경
			평상		-	임**	인천광역시 서구 심곡동 ****-*	당초
			평상		1식	인천광역시		변경
			간이수도		-	임**	인천광역시 서구 심곡동 ****-*	당초
			간이수도		1식	인천광역시		변경
			배수구		-	임**	인천광역시 서구 심곡동 ****-*	당초
			배수구		1식	인천광역시		변경

연번	소재지	지번	물건의 종류	구조 및 규격	수량 (면적)	소유자		비고
						성명 또는 명칭	주소	
			전력		-	임**	인천광역시 서구 심곡동 ***-*	당초
			전력		1식	인천광역시		변경
			동산이전비		-	임**	인천광역시 서구 심곡동 ***-*	당초
			동산이전비		1식	인천광역시		변경
2	서구 연희동	437-11	비닐하우스	18.01x5.84	105㎡	이**	심곡동 **	당초
			비닐하우스	18.01x5.84	120㎡	인천광역시		변경
			휴게실	4x6	-	이**	심곡동 **	당초
			휴게실	4x6	24㎡	인천광역시		변경
			동산이전비		-	이**	심곡동 **	당초
			동산이전비		1식	인천광역시		변경
			관정		-	이**	심곡동 **	당초
			관정		1식	인천광역시		변경
			전력		-	이**	심곡동 **	당초
			전력		1식	인천광역시		변경
3	서구 연희동	560-5	복숭아나무		8주	국(국토교통부)		당초
			복숭아나무		-	인천광역시		변경
4	서구 연희동	436-11	매실나무		-	양**	인천광역시 서구 송학로 ***, ***동 ***호(연희동, 중앙아파트)	당초
			매실나무		20주	인천광역시		변경

연번	소재지	지번	물건의 종류	구조 및 규격	수량 (면적)	소유자		비고
						성명 또는 명칭	주소	
5	서구 연희동	436-4	교목		8주	지**	북구 산곡동 *** 현대아파트 ***동 ***호	당초
			복숭아나무		15주	인천광역시		변경
6	서구 연희동	436-12	창고		-	지**	인천광역시 서구 승학로 ***, ***동 ***호(연희동, 중앙아파트)	당초
			창고		1식	인천광역시		변경
7	서구 연희동	434-88	비닐하우스	23.00x5.58	128㎡	국(국토교통부)		당초
			비닐하우스	23.00x5.58	128㎡	인천광역시		변경
			비닐하우스	9.99x5.51	55㎡	국(국토교통부)		당초
			비닐하우스	9.99x5.51	55㎡	인천광역시		변경
			비닐하우스	4.73x7.99	38.0㎡	국(국토교통부)		당초
			작물지지대	4.73x7.99	38.0㎡	인천광역시		변경
			전력	5KW, 농업용	-	박**		당초
			전력	5KW, 농업용	1식	인천광역시		변경
			이동식 화장실		1EA	국(국토교통부)		당초
			이동식 화장실		1EA	인천광역시		변경
			동산이전비		-	국(국토교통부)		당초
			동산이전비		1식	인천광역시		변경
			관정	12m	-	국(국토교통부)		당초
			관정	12m	1식	인천광역시		변경



연번	소재지	지번	물건의 종류	구조 및 규격	수량 (면적)	소유자		비고
						성명 또는 명칭	주소	
8	서구 연희동	433-31	관목		3주	인천광역시		
9	서구 심곡동	126-5	은행나무		2주	최** 외 1인	인천광역시 남구 한남로 ***번길 ** (주인동)	당초
			은행나무		2주	인천광역시		변경
			벚나무		2주	최** 외 1인	인천광역시 남구 한남로 ***번길 ** (주인동)	당초
			벚나무		-	인천광역시		변경
			교목		3주	최** 외 1인	인천광역시 남구 한남로 ***번길 ** (주인동)	당초
			자두나무		3주	인천광역시		변경
			사철나무		-	최** 외 1인	인천광역시 남구 한남로 ***번길 ** (주인동)	당초
			사철나무		30주	인천광역시		변경
			능수화		-	최** 외 1인	인천광역시 남구 한남로 ***번길 ** (주인동)	당초
			능수화		1주	인천광역시		변경
			산수유		-	최** 외 1인	인천광역시 남구 한남로 ***번길 ** (주인동)	당초
			산수유		2주	인천광역시		변경
			느티나무		-	최** 외 1인	인천광역시 남구 한남로 ***번길 ** (주인동)	당초
			느티나무		1주	인천광역시		변경
			주목(대)		-	최** 외 1인	인천광역시 남구 한남로 ***번길 ** (주인동)	당초
			주목(대)		2주	인천광역시		변경

연번	소재지	지번	물건의 종류	구조 및 규격	수량 (면적)	소유자		비고
						성명 또는 명칭	주소	
			주목(소)		-	최** 외 1인	인천광역시 남구 한-루로 ***번길 ** (주안동)	당초
			주목(소)		6주	인천광역시		변경
			살구나무		-	최** 외 1인	인천광역시 남구 한-루로 ***번길 ** (주안동)	당초
			살구나무		1주	인천광역시		변경
			대추나무		-	최** 외 1인	인천광역시 남구 한-루로 ***번길 ** (주안동)	당초
			대추나무		7주	인천광역시		변경
			소나무		-	최** 외 1인	인천광역시 남구 한-루로 ***번길 ** (주안동)	당초
			소나무		8주	인천광역시		변경
			두릅나무		-	최** 외 1인	인천광역시 남구 한-루로 ***번길 ** (주안동)	당초
			두릅나무		2주	인천광역시		변경
			맨홀		-	최** 외 1인	인천광역시 남구 한-루로 ***번길 ** (주안동)	당초
			맨홀		2식	인천광역시		변경
			흡관		-	최** 외 1인	인천광역시 남구 한-루로 ***번길 ** (주안동)	당초
			흡관		1식	인천광역시		변경
10	서구 심곡동	126-4	이동식화장실		1EA	최** 외 2인	인천광역시 남구 한-루로 ***번길 ** (주안동)	당초
			이동식화장실		1EA	인천광역시		변경
11	서구 심곡동	126-12	흡관		-	정**	경기도 김포시 유현로 **, ***동 ***호(풍무동, 유현마을)	당초
			흡관		1식	인천광역시		변경
12	서구 심곡동	129-17	비닐하우스	14.2x5.86	83㎡	장**	서울특별시 동작구 사당로*가길 **, ***동***호 (사당동, 경남아너스빌아파트)	당초
			비닐하우스	16x6	96㎡	인천광역시		변경

연번	소재지	지번	물건의 종류	구조 및 규격	수량 (면적)	소유자		비고
						성명 또는 명칭	주소	
13	서구 심곡동	129-54	농막	샌드위치패널, 4.64x4.65	22㎡	장**	서울특별시 동작구 사당로*가길 **,***동***호 (사당동,경남아너스빌아파트)	당초
			원두막		16㎡	인천광역시		변경
			펜스		-	장**	서울특별시 동작구 사당로*가길 **,***동***호 (사당동,경남아너스빌아파트)	당초
			펜스		68m	인천광역시		변경
			헨스대문		-	장**	서울특별시 동작구 사당로*가길 **,***동***호 (사당동,경남아너스빌아파트)	당초
			헨스대문		2식	인천광역시		변경
			흡관		-	장**	서울특별시 동작구 사당로*가길 **,***동***호 (사당동,경남아너스빌아파트)	당초
			흡관		1식	인천광역시		변경
			관정		-	장**	서울특별시 동작구 사당로*가길 **,***동***호 (사당동,경남아너스빌아파트)	당초
			관정		1식	인천광역시		변경
			전력	3kW, 농업용	-	장**	서울특별시 동작구 사당로*가길 **,***동***호 (사당동,경남아너스빌아파트)	당초
			전력		1식	인천광역시		변경
			창고		-	장**	서울특별시 동작구 사당로*가길 **,***동***호 (사당동,경남아너스빌아파트)	당초
			창고		1식	인천광역시		변경
			비가림막		-	장**	서울특별시 동작구 사당로*가길 **,***동***호 (사당동,경남아너스빌아파트)	당초
			비가림막		1식	인천광역시		변경
			경계석		-	장**	서울특별시 동작구 사당로*가길 **,***동***호 (사당동,경남아너스빌아파트)	당초
			경계석		1식	인천광역시		변경

연번	소재지	지번	물건의 종류	구조 및 규격	수량 (면적)	소유자		비고
						성명 또는 명칭	주소	
			보도블록		-	장**	서울특별시 동작구 사당로9가길 82,***동***호 (사당동,경남아너스빌아파트)	당초
			보도블록		1식	인천광역시		변경
			호박다이		-	장**	서울특별시 동작구 사당로*가길 **,***동***호 (사당동,경남아너스빌아파트)	당초
			호박다이		1식	인천광역시		변경
			미니박다이		-	장**	서울특별시 동작구 사당로*가길 **,***동***호 (사당동,경남아너스빌아파트)	당초
			미니박다이		1식	인천광역시		변경
			사과나무		-	장**	서울특별시 동작구 사당로*가길 **,***동***호 (사당동,경남아너스빌아파트)	당초
			사과나무		4주	인천광역시		변경
			회양목		-	장**	서울특별시 동작구 사당로*가길 **,***동***호 (사당동,경남아너스빌아파트)	당초
			회양목		20m	인천광역시		변경
			복숭아나무		-	장**	서울특별시 동작구 사당로*가길 **,***동***호 (사당동,경남아너스빌아파트)	당초
			복숭아나무		3주	인천광역시		변경
			매실나무		-	장**	서울특별시 동작구 사당로*가길 **,***동***호 (사당동,경남아너스빌아파트)	당초
			매실나무		6주	인천광역시		변경
			감나무		-	장**	서울특별시 동작구 사당로*가길 **,***동***호 (사당동,경남아너스빌아파트)	당초
			감나무		6주	인천광역시		변경

연번	소재지	지번	물건의 종류	구조 및 규격	수량 (면적)	소유자		비고
						성명 또는 명칭	주소	
			자두나무		-	장**	서울특별시 동작구 사당로*가길 **,***동***호 (사당동,경남아너스빌아파트)	당초
			자두나무		2주	인천광역시		변경
			포도나무		-	장**	서울특별시 동작구 사당로*가길 **,***동***호 (사당동,경남아너스빌아파트)	당초
			포도나무		4주	인천광역시		변경
			밤나무		-	장**	서울특별시 동작구 사당로*가길 **,***동***호 (사당동,경남아너스빌아파트)	당초
			밤나무		1주	인천광역시		변경
			배나무		-	장**	서울특별시 동작구 사당로*가길 **,***동***호 (사당동,경남아너스빌아파트)	당초
			배나무		4주	인천광역시		변경
			대추나무		-	장**	서울특별시 동작구 사당로*가길 **,***동***호 (사당동,경남아너스빌아파트)	당초
			대추나무		2주	인천광역시		변경
			반송		-	장**	서울특별시 동작구 사당로*가길 **,***동***호 (사당동,경남아너스빌아파트)	당초
			반송		2주	인천광역시		변경
			단풍나무		-	장**	서울특별시 동작구 사당로*가길 **,***동***호 (사당동,경남아너스빌아파트)	당초
			단풍나무		1주	인천광역시		변경
			무궁화		-	장**	서울특별시 동작구 사당로*가길 **,***동***호 (사당동,경남아너스빌아파트)	당초
			무궁화		150주	인천광역시		변경

연번	소재지	지번	물건의 종류	구조 및 규격	수량 (면적)	소유자		비고
						성명 또는 명칭	주소	
			뽕나무		-	장**	서울특별시 동작구 사당로*가길 **,***동***호 (사당동,경남아너스빌아파트)	당초
			뽕나무		3주	인천광역시		변경
			연산홍		-	장**	서울특별시 동작구 사당로*가길 **,***동***호 (사당동,경남아너스빌아파트)	당초
			연산홍		10주	인천광역시		변경
			백일홍		-	장**	서울특별시 동작구 사당로*가길 **,***동***호 (사당동,경남아너스빌아파트)	당초
			백일홍		1주	인천광역시		변경
			무화과		-	장**	서울특별시 동작구 사당로*가길 **,***동***호 (사당동,경남아너스빌아파트)	당초
			무화과		1주	인천광역시		변경
			보리수		-	장**	서울특별시 동작구 사당로*가길 **,***동***호 (사당동,경남아너스빌아파트)	당초
			보리수		1주	인천광역시		변경
14	서구 심곡동	129-35	소나무		-	서인천농업협동조합	인천광역시 서구 청라에메랄드로***번길**(연희동,서인천농협)	당초
			소나무		5주	인천광역시		변경
15	서구 심곡동	129-57	단풍나무		-	서인천농업협동조합	인천광역시 서구 청라에메랄드로***번길**(연희동,서인천농협)	당초
			단풍나무		1주	인천광역시		변경
16	서구 심곡동	129-55	소나무		-	서인천농업협동조합	인천광역시 서구 청라에메랄드로***번길**(연희동,서인천농협)	당초
			소나무		7주	인천광역시		변경

연번	소재지	지번	물건의 종류	구조 및 규격	수량 (면적)	소유자		비고
						성명 또는 명칭	주소	
17	서구 심곡동	129-56	펜스		-	서인천농업협동조합	인천광역시 서구 청라에메랄드로***번길**(연희동, 서인천농협)	당초
			펜스		8m	인천광역시		변경
18	서구 심곡동	129-40	창고		-	미상		당초
			창고		12㎡	인천광역시		변경
19	서구 심곡동	128-4	황금측백		-	이**		당초
			황금측백		5주	인천광역시		변경
			수형소나무	H:2.0, R:15	-	이**		당초
			수형소나무	H:2.0, R:15	20주	인천광역시		변경
			수형소나무	H:1.5, R:12	-	이**		당초
			수형소나무	H:1.5, R:12	34주	인천광역시		변경
			화살나무		-	이**		당초
			화살나무		1주	인천광역시		변경
			백목련		-	이**		당초
			백목련		1주	인천광역시		변경
			사철나무		-	이**		당초
			사철나무		8주	인천광역시		변경

연번	소재지	지번	물건의 종류	구조 및 규격	수량 (면적)	소유자		비고
						성명 또는 명칭	주소	
			대추나무		-	이**		당초
			대추나무		2주	인천광역시		변경
			엄나무		-	이**		당초
			엄나무		5주	인천광역시		변경
			복분자		-	이**		당초
			복분자		17주	인천광역시		변경
			앵두나무		-	이**		당초
			앵두나무		5주	인천광역시		변경
			체리나무		-	이**		당초
			체리나무		3주	인천광역시		변경
			남천		-	이**		당초
			남천		3주	인천광역시		변경
			아로니아		-	이**		당초
			아로니아		14주	인천광역시		변경
			단풍나무		-	이**		당초
			단풍나무		1주	인천광역시		변경



연번	소재지	지번	물건의 종류	구조 및 규격	수량 (면적)	소유자		비고
						성명 또는 명칭	주소	
			복숭아나무		-	이**		당초
			복숭아나무		10주	인천광역시		변경
			살구나무		-	이**		당초
			살구나무		2주	인천광역시		변경
			구기자		-	이**		당초
			구기자		4주	인천광역시		변경
			철쭉		-	이**		당초
			철쭉		4주	인천광역시		변경
			개나리		-	이**		당초
			개나리		1주	인천광역시		변경
			반송소나무		-	이**		당초
			반송소나무		3주	인천광역시		변경
			장미		-	이**		당초
			장미		1주	인천광역시		변경

연번	소재지	지번	물건의 종류	구조 및 규격	수량 (면적)	소유자		비고
						성명 또는 명칭	주소	
			방풍약초		-	이**		당초
			방풍약초		110주	인천광역시		변경
			맥문동		-	이**		당초
			맥문동		28주	인천광역시		변경
			흙관		-	이**		당초
			흙관		1식	인천광역시		변경
20	서구 심곡동	129-54	화단(대리석)		-	장**	서울특별시 동작구 사당로*가길 **,***동***호 (사당동,경남아너스빌아파트)	당초
			화단(대리석)		1식	인천광역시		변경
			동산이전비		-	장**	서울특별시 동작구 사당로*가길 **,***동***호 (사당동,경남아너스빌아파트)	당초
			동산이전비		1식	인천광역시		변경

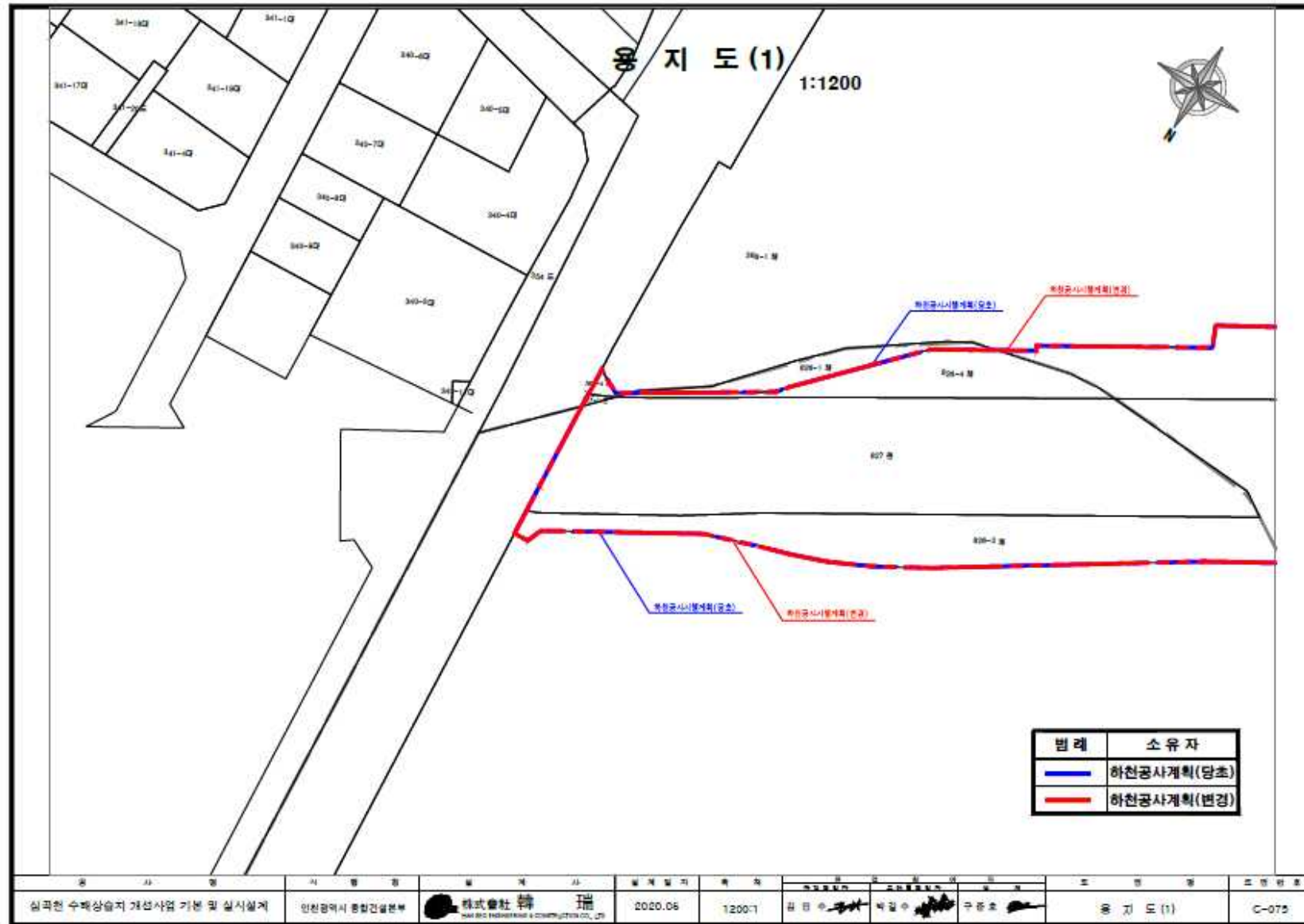

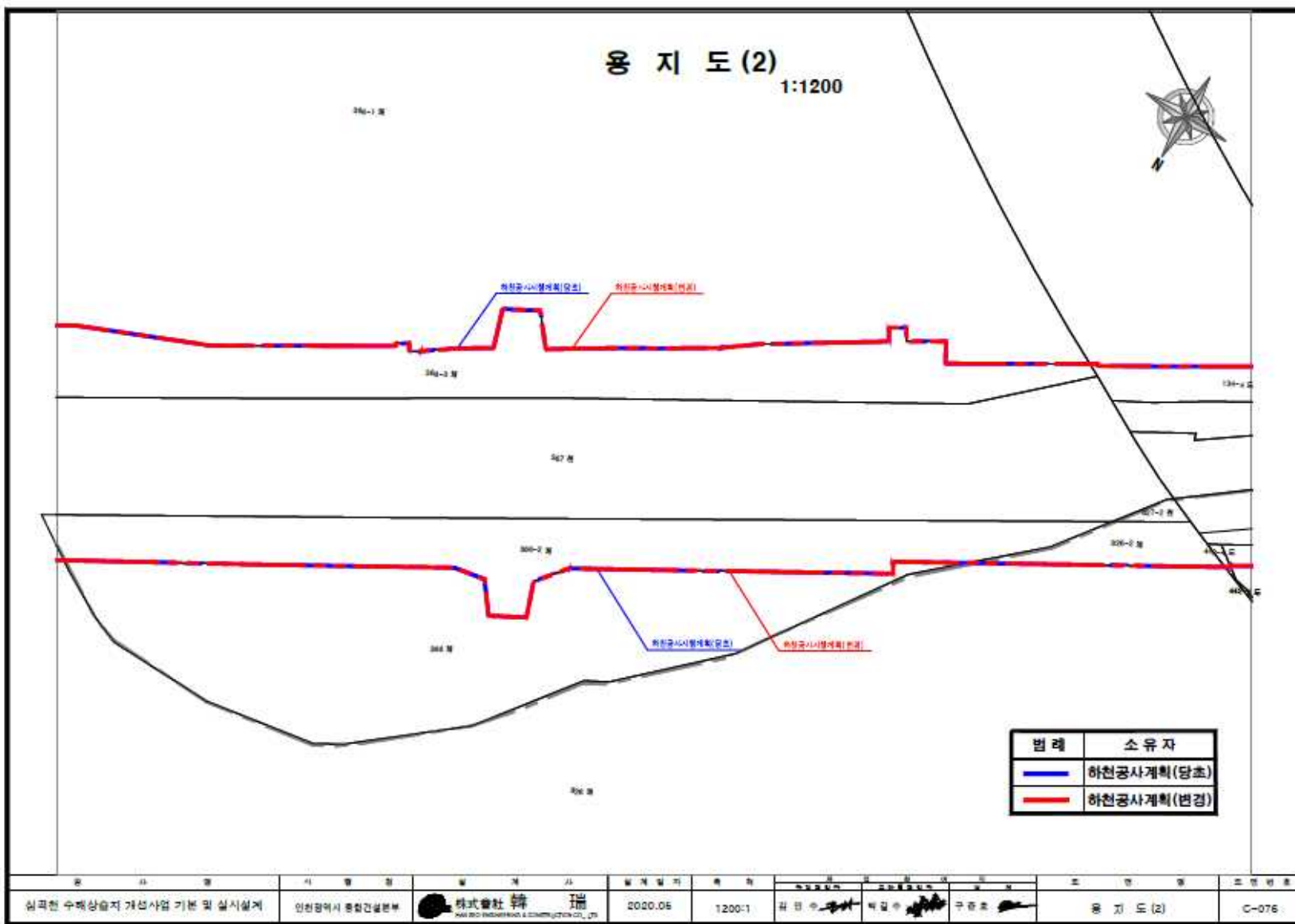

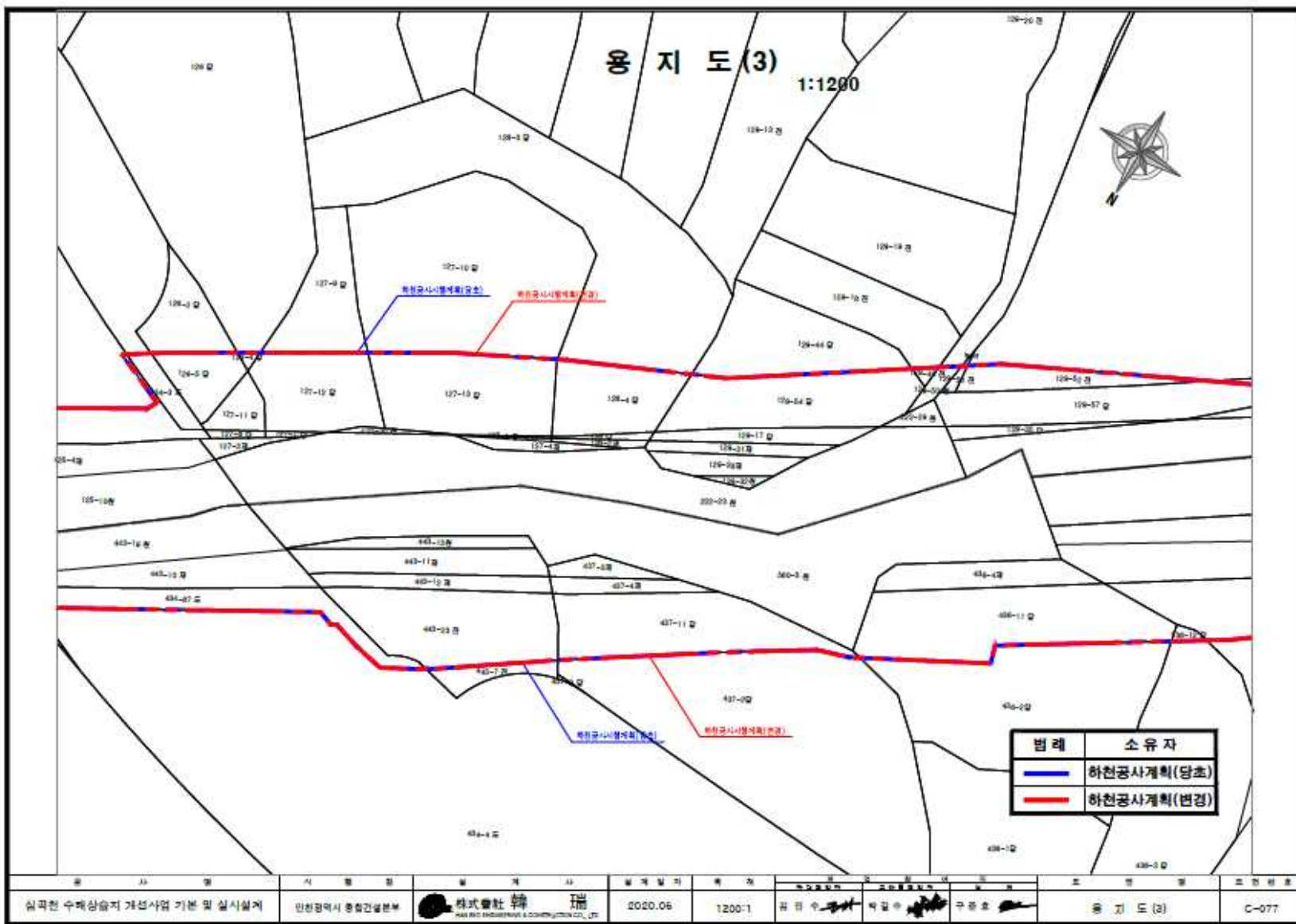



인천광역시경제자유구역청고시 제2022-14호

## 주택건설사업계획변경승인 고시

「주택법」 제15조에 따라 주택건설사업계획변경을 승인하고 같은 법 시행령 제30조 제5항에 따라 다음과 같이 고시합니다.

2022. 3. 28.

인천광역시 경제자유구역청장

1. 사업의 명칭: 송도6.8공구 A14BL 공동주택 신축공사(변경 없음)

2. 사업주체: 송도랜드마크시티 유한회사 대표 홍순웅(변경)

주소 : 인천. 연수구 인천타워대로 323,(송도동 송도센트로드) 오피스비동 401호3.

사업시행지의 위치·면적·건설주택의 규모(변경 없음)

가. 위 치: 인천광역시 연수구 송도동 397-5번지

나. 대지면적: 66,046.6㎡

다. 연 면 적: 211,595.65㎡

라. 건설주택 규모

- 공동주택(아파트) : 지하 2층~지상49층 / 8개동 / 1,100세대
- 84A형 172세대, 84B형 168세대, 84C형 150세대,
- 84D0형 73세대, 84D1형 47세대, 84E형 97세대, 84F형 97세대,
- 99A0형 72세대, 99A1형 100세대,
- 99B형 120세대, 155형 4세대

- 부대복리시설: 근린생활시설, 관리사무소 등 19개동

마. 사업비: 931,696,911천원

4. 사업시행기간: 2020. 05. ~ 2023. 10.(변경 없음)

5. 변경사항: 입면 AL패널 크기, 바닥완충재 및 사업주체 대표자 등

6. 다른 법률에 의해 의제 처리되는 인·허가 사항

- 건축법 제11조 건축허가



## 공 고

인천광역시공고 제2022-758호

## 압류자동차 공매공고

지방세 체납으로 인하여 압류한 재산(자동차)을 「지방세징수법」 제71조 내지 제78조의 규정에 따라 매각처분하고자 다음과 같이 공매 공고합니다.

2022년 3월 28일

## 인 천 광 역 시 장

1. 공매대상 재산(자동차) : 67머2551 등 82대 (붙임목록 참조)

2. 공매일정

가. 입찰신청(등록) 및 보증금 납부기간

: 2022.04.19.(화) ~ 2022.04.26.(화) 14:00

○ 은행 가상계좌 부여하는데 다소 시간이 소요될 수도 있으니, 입찰참여 마감 당일은 이점을 충분히 고려하여 최소 30분전에는 입찰참여를 완료하시기 바랍니다.

○ 입찰결과 및 매각결정은 입찰 마감 후 인천광역시 홈페이지에 게시

나. 입찰참여 마감 : 2022.04.26.(화) 14:00

※ 14:00 이후에 입찰보증금이 입금된 입찰자는 입찰권한을 부여하지 않음.

다. 입찰결과 발표 : 2022.04.27.(수) 14:00

○ 인천시보 및 인천광역시  ([www.incheon.go.kr](http://www.incheon.go.kr)) 홈페이지 게시

(인천광역시 홈페이지⇒인천소식⇒고시/공고/시보⇒압류자동차 공매결과 공고 클릭)

3. 공매방법

가. 일반 전자상거래에 의한 경쟁 입찰 방식 적용

나. 공매장소 : (주)오토마트 인터넷 공매사이트



## 4. 배분요구 종기까지 배분을 요구하여야 배분받을 수 있는 채권

가. 공매공고의 등기(등록)전까지 등기(등록)되지 않은 다음 각 호의 채권  
(지방세징수법 제81조)

- ① 압류재산에 관계되는 채납액
- ② 교부 청구와 관계되는 채납액·지방세 또는 공과금
- ③ 압류재산에 관계되는 전세권·질권 또는 저당권에 의하여 담보된 채권
- ④ 「주택임대차보호법」 또는 「상가건물 임대차보호법」에 따라 우선변제권이 있는 임차보증금 반환채권
- ⑤ 「근로기준법」 또는 「근로자퇴직급여보장법」에 따라 우선변제권이 있는 임금, 퇴직금, 재해보상금 및 그 밖에 근로관계로 인한 채권
- ⑥ 압류재산에 관계되는 가압류채권
- ⑦ 집행력 있는 정본에 의한 채권

나. 배분요구종기일 : 2022.04.26.(화) 18:00

## 5. 입찰참가 및 등록방법

가. 인터넷을 통하여 입찰에 참가하되 입찰등록 시 개인정보 입력 및 비밀번호 부여로 본인만 신청가능하며, **입찰신청 후 [입찰참여]에서 입찰가를 반드시 등록해야만 입찰이 완료됩니다**(입찰서와 공매보증금은 기한 내 제출하여야 하며 제출된 입찰을 변경하거나 취소 및 반환할 수 없음).

나. 선택 차량에 대한 입찰자격은 다음 계좌에 공매보증금을 매각예정액 10/100 이상을 입금해야 부여됩니다.

※ 주의 : 은행 업무시간외에는 입금이 안 될 수 있으며 은행사정상의 미입금은 미납 처리됩니다.

- 공매보증금 납부(입금)계좌 : 입찰신청 후 입금계좌번호 자동부여 (입찰신청 후 [공매+ 입찰자명]으로 은행의 가상계좌가 자동으로 발급됩니다)
- 공매보증금은 입찰신청을 최종 완료한 후 보증금의 총 합계액을 가상계좌로 입금하셔야 정상처리 됩니다.
- 입찰 후 입금하기 전까지는 입찰한 공매보증금의 총 합계액으로 입금이 가능하며, 입금을 한 후에 추가 입찰할 경우에는 가상계좌가 추가 발급되므로 이 경우에는 새로 발급된 가상계좌로 추가 입찰한 공매보증금의 합계액으로 입금합니다.

다. 낙찰되지 아니한 입찰자의 **입찰보증금**은 입찰서 제출 시 지정된 환불계좌로 이자 없이 **매각결정일 부터 3일 이내**(공휴일이면 익 일)에 환불됩니다.

라. **낙찰자의 입찰보증금**은 계약보증금으로 전환되므로 **반환되지 않습니다.**

마. 배출가스저감장치 부착자동차는 「대기환경보전법」 제58조 제4항 및 같은법 시행규칙 제79조의3 규정에서 정한 의무이행기간(구조변경검사를 받은 날부터 2년)이 있음을 확인하시고 입찰에 참여하시기 바랍니다.

1) 입찰하고자 하는 차량의 등록원부를 입찰자가 열람하여 ☎032-114(인천 본거지 차량만 가능)로 배출가스 등급 문의

2) 공매차량보관소에서 현물 확인하여 배출가스번호로 (<https://emissiongrade.mecar.or.kr>) → 등급조회

바. 입찰자 및 낙찰자가 미성년자일 경우에는 법정대리인의 동의서를 반드시 제출하여야 하며, 동의서를 매각결정 일까지 제출하지 아니하면 공매와 관련된 미성년자의 모든 행위는 취소됩니다(제출서류 : 법정대리인의 동의서, 법정대리인의 인감증명서).

## 6. 낙찰자 결정기준

가. 입찰가격이 매각예정가격 이상 최고가 입찰자(단독입찰 가능)

나. 최고가 입찰자가 2인 이상 있을 경우 입찰가의 선 제출자

다. 체납자 등 「지방세징수법」 제77조 및 제87조의 규정에 따라 자격이 제한된 자가 아닌 자

## 7. 매수대금 납부기한 : **매각결정 일부터 7일 이내**

가. 매수대금 납부기한까지 대금을 완납하지 않을 경우 입찰보증금은 1회의 최고 절차(7일 이내)를 거친 후, 해당차량은 재 공매 조치합니다.

나. 매수대금 입금계좌는 입찰보증금 입금계좌와는 상이하며 낙찰시 우리 시(공매 담당자)에게 입금계좌 확인 후 낙찰자 명의로 입금하여야 합니다.

다. 등록한 입찰자의 주소가 불분명할 경우 매각결정통지서 및 납부최고서는 송달 된 것으로 간주합니다.(예- 아파트 동, 호수가 없는 경우 등)

## 8. 매각예정가격 : **감정에 의해 결정된 당해 회 차 공매최저가격**

## 9. 공매중지 및 매각결정의 취소

- 가. 공매진행 중 또는 낙찰 완료된 물건에 대하여 체납자 또는 제3자가 체납된 지방세 및 체납처분비 등을 은행 등에 완납한 사실이 추후에 확인되고 배분계산서 작성 전 자동차의 인도를 요구하는 경우
- 나. 매수대금(잔금)을 납부 최고기한까지 납부하지 아니한 경우

## 10. 공매물건의 인도절차 및 권리이전 비용

- 가. 매수대금 납부 후 우리 시(공매 담당자)에게 공매물건 이전 등록지를 통보하고 납부 일부터 **15일 이내에 이전등록**을 하여야 하며, **그 권리이전에 따른 제비용은 낙찰자의 부담입니다.**
- 나. 낙찰 받은 자동차에 국가나 지방자치단체 등에서 설정한 압류등록 이외의 저당권, 가압류, 가처분 등의 말소등록에 따른 등록세 등 또한 낙찰자가 부담하여야 합니다.
- 다. 정기검사를 경과한 자동차를 낙찰 받은 경우 소유권 이전등록일 부터 15일 내 검사를 받는 등 정기검사 또는 정밀검사 해당 여부를 필히 확인 후 조치하여야 합니다.
- 라. 공매물건은 소유권 이전등록 후 자동차등록원부 등 관계서류를 지참하고 자동차보관소에서 인도되며, 운반과 그 운반비용은 낙찰자가 부담합니다.
- 마. 직권말소 자동차는 말소부활 → 검사 → 신규 등록 등의 절차 이후 이전등록이 가능하며, 이전등록 시 과태료가 부과될 수 있습니다.

## 11. 공매물건의 하자책임 및 위험부담의 이전시기 등

- 가. 공매물건에 대한 제3자의 권리침해, 공부상의 하자나 행정상의 규제, 규격, 품질, 수량 등의 상이에 대하여 우리 시에서는 일체의 책임을 지지 아니하므로, 자동차 점검서의 내용에 불구하고 입찰자의 책임아래 각종 공부확인 및 자동차보관소 방문 등의 방법으로 직접 물건을 확인한 후 입찰에 참여하여야 합니다.
- 나. 자동차 점검서는 자동차 상태 및 중고차 시세 등을 감안하여 (주)오토마트에서 작성하며, 「자동차관리법」 제13조 제1항 제7호 및 자동차등록령 제31조제3항의 규정에 의거 차령 10년 초과하는 배기량 2000cc이하 승용자동차에 대하여는 자동차점검서 작성을 생략할 수 있으므로 유의하시기 바랍니다.

다. 매수대금 납부 후 그 매각물건에 생긴 소실, 훼손, 도난, 기능상 이상 유무 등 위험은 그 물건의 이전등록 여부, 현실의 인도유무에 불구하고 낙찰자의 부담이므로 매수대금을 완납하기 전에 확인하여야 하며, 완납한 때에는 즉시 인수하여야 합니다.

## 12. 기타 유의사항

가. **공매에 따른 현금영수증 및 세금계산서는 발행하지 않습니다.**

또한, 「지방세법」의 취득, 등록세 과세대상의 구입비용은 「조세특례제한법」에 의거 **소득공제 제외**임에 유의하시기 바랍니다.

나. **개인 신용정보 보호법 시행령에 따라 개인정보(주민등록번호 등)는 알려드릴 수 없음을 양지바랍니다.**

**예) 매각결정통지서와 재활용폐자원 매입세 공제 시에도 비공개 (전 차주의 주민(법인)등록번호 및 주소 등)**

다. **공매물건 점검과정에서 자동차 급발진 등 예측할 수 없는 사고에 대하여 우리 시에서는 책임을 지지 아니하므로 안전조치를 잘 해 주시기 바랍니다.**

라. **낙찰자 소유권이전 시 기존 번호판으로 이전등록 하시고, 번호판이 없는 경우 (분실)에는 해당등록 관청에서 신규(전국)번호판으로 재교부 바랍니다.**

마. **차량 유의사항!! 필독하시어 차량상태 및 등록기관 확인 후 입찰에 신중하게 참여하시길 바랍니다.**

바. 낙찰자의 주소지가 불분명할 경우 매각결정통지서 및 최고납부서는 발송하지 않습니다.

사. **낙찰자 소유권이전등록 후 보관소에서 차량인수 시 필히 번호판 부착 및 봉인 후 출고하시기 바랍니다.(번호판 미 부착 운행 시 과태료 부과대상)**

아. 차량 보관 장소 : (주)오토마트 보관소 (☎ 032-578-0442)

자. 기타 자세한 사항은 인천광역시 납세협력담당관 통합징수담당 담당자 주무관 오수진(☎ 032-440-8444, 8445)에게 문의하시기 바랍니다.

## 자동차 공매대상 목록

연번	차량번호	차량명	연식	매각예정 가격(원)	공매차수	입고일자
1	67머2551	아반떼하이브리드 (AVANTEHYBRID)	2010	560,000	3	2021-06-24
2	08두4338	SM5	2007	450,000	2	2021-09-01
3	35마5360	라세티 1.6 DOHC	2009	450,000	2	2021-09-02
4	38노8879	토러스SH0	2011	900,000	2	2021-10-07
5	42누2364	푸조 NEW 307SW HDi	2009	540,000	2	2021-09-23
6	61모5218	코란도C	2012	630,000	2	2021-10-06
7	63조7989	에쿠스(EQUUS)	2010	2,700,000	2	2021-10-13
8	70도3970	스타렉스(STAREX)	2007	630,000	2	2021-09-30
9	81머8421	포터 II 냉동탑차	2014	3,600,000	2	2021-10-12
10	83어8944	포터 II 내장탑차	2012	1,800,000	2	2021-09-07
11	02거6557	그랜저XG	2002	500,000	1	2021-11-05
12	86서8127	포터 II (PORTER II)	2007	630,000	2	2021-10-12
13	02다5824	모닝	2009	500,000	1	2021-11-05
14	06무7658	투싼(TUCSON)	2006	600,000	1	2021-11-02
15	07보6282	스포티지	2007	600,000	1	2021-11-02
16	07소0469	아반떼엑스디	2001	400,000	1	2021-11-12
17	09마2384	투싼(TUCSON)	2013	3,500,000	1	2021-11-12
18	12노1508	라세티1.6DOHC	2009	700,000	1	2021-11-11
19	146부4579	레이	2019	9,000,000	1	2021-11-11
20	148나6304	SM3	2008	500,000	1	2021-10-29
21	14조2867	스포티지	2011	4,000,000	1	2021-11-03
22	15수8455	그랜저(GRANDEUR)	2008	700,000	1	2021-11-05
23	16소7933	K7하이브리드	2014	7,000,000	1	2021-11-05
24	18루4383	K7	2012	3,000,000	1	2021-11-10
25	20무1235	투스카니	2006	500,000	1	2021-10-29
26	20오7260	에쿠스(EQUUS)	2007	700,000	1	2021-11-10

연번	차량번호	차량명	연식	매각예정 가격(원)	공매차수	입고일자
27	22마5675	베르나	2000	400,000	1	2021-11-02
28	23어9357	SM5LPLi	2008	500,000	1	2021-11-03
29	25나3658	마티즈밴	2004	300,000	1	2021-11-02
30	26도5504	토러스	2013	3,500,000	1	2021-11-10
31	27노2009	BMW750Li	2009	3,000,000	1	2021-10-29
32	27무6996	그랜저 (GRANDEUR)	2011	3,000,000	1	2021-10-29
33	28주6594	GoIf2.0GTI	2008	500,000	1	2021-11-10
34	29나1360	BMW 520d	2012	6,000,000	1	2021-11-15
35	29우7305	오피러스	2007	700,000	1	2021-11-16
36	30너5825	싼타페 (SANTAFE)	2008	700,000	1	2021-10-29
37	31저3232	그랜저 (GRANDEUR)	2012	4,000,000	1	2021-11-10
38	31조2407	SM5	2014	2,500,000	1	2021-11-04
39	32너8479	K7	2010	1,000,000	1	2021-11-03
40	33저2648	아반떼 (AVANTE)	2010	800,000	1	2021-11-03
41	34모7625	오피러스	2009	700,000	1	2021-11-09
42	35누6023	아반떼엑스디	2002	400,000	1	2021-11-03
43	36누4068	아반떼 (AVANTE)	2008	500,000	1	2021-11-05
44	42구7046	카렌스 II	2002	400,000	1	2021-11-16
45	42무3127	코란도	2002	600,000	1	2021-11-09
46	45마5102	쏘렌토GLS	2003	600,000	1	2021-11-12
47	45부0807	NEW그랜저 XG(NEWGRANDEURXG)	2005	500,000	1	2021-11-03
48	46고7910	쏘나타 (SONATA) 하이브리드	2012	2,500,000	1	2021-11-05
49	49고8791	쏘나타 (SONATA)	2010	700,000	1	2021-11-02
50	51어8662	마티즈	2003	300,000	1	2021-11-09
51	52너0284	스파크1.0DOHC	2014	1,500,000	1	2021-11-12
52	53두4096	그랜저 (GRANDEUR)	2007	600,000	1	2021-11-09
53	54두5737	아반떼 (AVANTE)	2012	2,000,000	1	2021-11-16
54	54머4693	쏘나타 (SONATA)	2006	500,000	1	2021-10-29

연번	차량번호	차량명	연식	매각예정 가격(원)	공매차수	입고일자
55	57어1195	Passat2.0TDI	2011	1,000,000	1	2021-11-15
56	58두9211	쏘울	2010	800,000	1	2021-11-10
57	58오4752	SM5	2008	700,000	1	2021-11-12
58	59도6115	NEWEF쏘나타 LPG(NEWEFSONATALPG)	2005	500,000	1	2021-11-04
59	59버9045	체어맨W	2011	1,000,000	1	2021-10-30
60	61다5713	A63.0TFSIQuattro	2011	3,500,000	1	2021-11-12
61	65나2278	렉스턴	2004	700,000	1	2021-10-29
62	66소3756	SM5LPLi	2011	800,000	1	2021-11-11
63	67더7649	갤로퍼승합	1996	500,000	1	2021-11-04
64	67러0720	NEW그랜저XG	2002	500,000	1	2021-11-03
65	69소2578	라세티1.6DOHC	2010	700,000	1	2021-11-04
66	73루6339	그랜드스타렉스 (GRANDSTAREX)	2011	3,000,000	1	2021-10-28
67	82로9405	포터 II (PORTER II)	2014	4,000,000	1	2021-11-11
68	82우8278	봉고III냉동차	2015	8,000,000	1	2021-11-03
69	86누6392	봉고III1톤	2007	700,000	1	2021-11-12
70	86보6152	스타렉스(STAREX)	2006	700,000	1	2021-11-12
71	90너2415	코란도스포츠	2017	12,000,000	1	2021-11-03
72	91머6366	봉고III1톤	2006	700,000	1	2021-11-16
73	92저6811	봉고III1톤	2010	700,000	1	2021-11-11
74	93어2531	포터 II (PORTER II)	2008	800,000	1	2021-11-12
75	96더8334	코란도-밴	2005	600,000	1	2021-11-12
76	인천32더6491	아반떼오토메틱	1997	300,000	1	2021-11-05
77	인천80머9629	무쏘-픽업	2003	600,000	1	2021-11-09
78	28더2760	체어맨	2002	600,000	1	2021-11-11
79	31저5087	체어맨W	2009	1,000,000	1	2021-11-11
80	36오9883	SM5	2009	700,000	1	2021-11-02
81	46보4749	아반떼(AVANTE)	2014	2,000,000	1	2021-11-03
82	서울55라5927	렉서스ES300	2002	500,000	1	2021-11-03

인천광역시공고 제2022-868호

「환경기술 및 환경산업 지원법 시행규칙」 제32조의 규정에 따라 다음과 같이 환경전문공사업 신규등록 사항을 공고합니다.

2022년 3월 28일

인 천 광 역 시 장

**환경전문공사업 신규등록 공고**

- 1) 업 체 명 : (주)삼공이앤피
- 2) 대 표 자 : 조홍엽
- 3) 영업소재지 : 인천광역시 남동구 석정로 562, 삼공빌딩 4층
- 4) 환경전문공사업의 종류 : 수질환경전문공사업
- 5) 등 록 번 호 : 수질 제156호
- 6) 등 록 일 자 : 2022. 3. 28.



인천광역시공고 제2022-873호

「환경기술 및 환경산업 지원법 시행규칙」 제32조의 규정에 따라 다음과 같이 환경전문공사업 신규등록 사항을 공고합니다.

2022년 3월 28일

인 천 광 역 시 장

**환경전문공사업 신규등록 공고**

- 1) 업 체 명 : (주)금영이엔텍
- 2) 대 표 자 : 김영중
- 3) 영업소재지 : 인천광역시 남동구 배러터로 7
- 4) 환경전문공사업의 종류 : 수질환경전문공사업
- 5) 등 록 번 호 : 수질 제157호
- 6) 등 록 일 자 : 2022. 3. 28.

인천광역시공고 제2022-875호

## 도시관리계획(도시계획시설: 전기공급설비, 주차장) 결정(변경)(안) 공고·열람에 따른 정정공고

도시관리계획(도시계획시설: 전기공급설비, 주차장) 결정(변경)(안)에 대하여 「국토의 계획 및 이용에 관한 법률」 제28조 및 같은 법 시행령 제22조에 따라 주민 의견을 듣고자 인천광역시 공고 제2022-839호(2022. 3. 28.)로 공고한 사항에 대하여 다음과 같이 정정공고 합니다.

2022. 3. 31.

### 인 천 광 역 시 장

1. 정정공고 사유: 일간신문 게재일 변경에 따른 공고일 정정

2. 도시관리계획 결정(변경)(안) 주요내용

○ 도시계획시설(전기공급설비) 결정(변경)조서

구 분	도면 표시 번호	시설명	위 치	면 적(㎡)			최초결정일	비고
				기정	변경	변경후		
변 경	121	전기 공급 설비	십정동 303-40 일원	24,340	감) 13,108.6	11,231.4	1973.01.01	주차장(1호)와 중복결정(A=59.3㎡)

• 전기공급설비 결정(변경) 사유서

도면표시 번호	시설명	변 경 내 용	변 경 사 유
121	전기 공급설비	○ 전기공급설비 변경 (A : 24,340㎡ → 11,231.4㎡)	- 면적 정정 · 경기도 고시 제394호(1973.11.12.)로 전기공급설비 최초결정(A=24,340㎡) 되고, · 십정1·2지구 토지구획정리사업 시행으로 전기공급설비 공부면적 변경(당초 24,340㎡→변경 14,631.4㎡)되었으나 현재까지 도시계획시설 면적 변경 고시 안되어 있음. - 주차장(1호) 신설로 인한 면적 3,400㎡ 감소 주차장(1호) 정문(진출입로)과 주안변전소 출입문으로 공동 사용되는 부지(A=59.3㎡) 지하에 전력시설 설치되어 있어 주차장과 중복결정

## ○ 도시계획시설(주차장) 결정(변경) 조서

구분	도면 표시 번호	시설명	위 치	면 적(㎡)			최 초 결정일	비 고
				기 정	변 경	변경후		
신 설	1	주차장	십정동 303-41 일원	-	증) 3,459.3	3,459.3	-	전기공급설비(121호)와 중복결정(A=59.3㎡)

## • 주차장 결정(신설) 사유서

도면표시번호	시설명	변경내용	변경사유
1	주차장	○ 주차장 신설 (A : 3,459.3㎡)	<ul style="list-style-type: none"> <li>· 전력시설 옥내화로 15년 이상 사용을 하지 않고 있는 한국전력 소유의 주안변전소 부지 매입하여 주차장 신설</li> <li>· 이 지역은 원도심 노후주택 밀집지역 및 상업시설 혼재된 곳으로 주차장이 부족하여 주차난 심각한 실정으로 주차장 신설하여 주차난 해소와 지역상권 활성화 도모</li> <li>· 주차장 진출입로와 주안변전소 정문으로 사용되고 있는 지하 전력구 매설된 부지 전기공급설비(121호)와 중복결정(A=59.3㎡)</li> </ul>

## 3. 열람기간 및 의견제출 방법

○ 열람기간: 공고일로부터 14일간

○ 의견제출

- 도시관리계획 결정(변경)(안) 내용에 의견이 있으신 분은 열람기간 안에 의견서를 열람장소에 제출하여 주시기 바랍니다.

## 4. 열람장소

○ 인천광역시청(시설계획과, ☎032-440-1714, 남동구 정각로29)

○ 인천광역시 부평구청(주차지도과, ☎032-509-6728, 부평구 부평대로 168)

## 5. 관계도서: 게재 생략(열람장소에 갖추어 둠)

인천광역시공고 제2022-886호

## 재산등록사항 공개목록

「공직자윤리법」 제10조 제1항의 규정에 따라 인천광역시공직자윤리위원회 관할 재산공개대상자 125명의 재산등록사항을 다음과 같이 공개합니다.

2022. 3 . 31 .

인 천 광 역 시

소속	인천광역시		직위	원장		성명	서명조
(단위 : 천원)							
본인과의 관계	재산의 종류	소재지 면적 등 권리의 명세	종전가액	변동액		현재가액	변동사유
				증가액 (실거래가격)	감소액 (실거래가격)		
▶ 건물(소계)			352,898	131,000	0	483,898	
배우자	아파트	경기도 고양시 일산동구 마두동 백마마을4단지아파트 건물 101.00㎡	326,000	131,000	0	457,000	가액변동
모	아파트(전세 (임차)권)	경기도 고양시 일산동구 풍동 숲속마을4단지아파트 건물 51.88㎡	26,898	0	0	26,898	
▶ 부동산에 관한 규정이 준용되는 권리와 자동차·건설기계·선박 및 항공기 (소계)			6,340	0	850	5,490	
본인	자동차	2009년식 그랜저 배기량(2,656cc)	6,340	0	850	5,490	가액변동
▶ 예금(소계)			436,258	255,266	247,752	443,772	
본인		(주)KEB하나은행 503(3,712 감소), 국민은행 19,200(1,200 증가), 신한은행 618(130 감소), 우체국 258,254(5,279 증가)	275,938	242,549	239,912	278,575	예금만기해지 및 재예치와 저축으 로 인한 증가와 자녀 교육비와 생 활비 지출로 인한 감소
배우자		KB생명보험 352(4,697 감소), 국민은행 3,235(47 감 소), 삼성생명보험 13,074, 신한은행 11,469(8,364 증 가), 우체국 102,262, 유안타증권 10, 한화생명보험주 식회사 19,777, 현대라이프생명보험 3,829(686 증가)	149,702	9,777	5,471	154,008	
모		국민은행 1,077(445 증가), 농협중앙회 439(430 증 가), 신한은행 9, 우리은행 3, 한국투자증권 55(50 증 가)	658	967	42	1,583	

장남		(주)KEB하나은행 7, KB생명보험 0(2,292 감소), 국민은행 6, 농협은행 1(1 증가), 미래에셋대우(주) 10, 신한은행 7,086(565 증가), 키움닷컴증권 7(7 증가), 한국카카오은행(주) 7(7 증가)	8,836	615	2,327	7,124	예금만기해지 및 재예치와 저축으로 인한 증가와 자녀 교육비와 생활비 지출로 인한 감소
장녀		신한은행 2,482(1,358 증가)	1,124	1,358	0	2,482	
▶ 증권(소계)			0	36	0	36	
장남	상장주식	신원종합개발 1주(1주 증가), 이스타코보통주 2주(2주 증가), 일성건설보통주 2주(2주 증가), 형지아이앤씨 5주(5주 증가)	0	36	0	36	장남주식투자
▶ 채무(소계)			4,500	1,800	0	6,300	
장남	금융채무	신한은행 6,300(1,800 증가)	4,500	1,800	0	6,300	
총 계			790,996	384,502	248,602	926,896	증감액: 135,900천원 (가액변동: 130,150천원)

소속	인천광역시		직위	사장		성명	민민홍
(단위 : 천원)							
본인과의 관계	재산의 종류	소재지 면적 등 권리의 명세	종전가액	변동액		현재가액	변동사유
				증가액 (실거래가격)	감소액 (실거래가격)		
▶ 건물(소계)			1,360,500	270,000	0	1,630,500	
본인	아파트	서울특별시 송파구 가락동 프라자 아파트 건물 85.00㎡	677,000	262,000	0	939,000	
본인	아파트(전세 (임차)권)	인천광역시 연수구 송도동 송도 더샵 센트럴시티 건물 59.99㎡	250,000	0	0	250,000	
부	연립주택	서울특별시 서대문구 냉천동 생수빌라 건물 53.00㎡	192,000	8,000	0	200,000	
장남	아파트	강원도 원주시 지정면 가곡리 원주 호반베르디움 2차 더힐 건물 84.90㎡	241,500	0	0	241,500	
▶ 부동산에 관한 규정이 준용되는 권리와 자동차·건설기계·선박 및 항공기 (소계)			5,000	26,400	3,000	28,400	
본인	자동차	2007년식 그랜저 배기량(2,400cc) 감소	3,000	0	3,000 (1,500)	0	
본인	자동차	2018년식 렉서스NX300h 배기량(2,494cc) 증가	0	26,000 (30,000)	0	26,000	
장남	자동차	2009년식 모닝 배기량(999cc)	2,000	400	0	2,400	
▶ 현금(소계)			3,000	0	0	3,000	
배우자		현금	3,000	0	0	3,000	
▶ 예금(소계)			513,757	207,042	178,124	542,675	

본인	(주)KB손해보험 0(170 감소), 국민은행 432(87 감소), 농협은행 6, 미래에셋대우(주) 65,670(65,665 증가), 삼성생명보험 31,400, 삼성화재해상보험 352(117 증가), 신한라이프(신한생명) 0(13,260 감소), 신한은행 35,230(49,472 감소), 우리은행 203(62 증가), 우체국 26,133(2,036 증가), 유안타증권 45, 흥국화재해상보험(주) 2,312(771 증가)	156,121	72,190	66,528	161,783	급여(상여금)소득으로 연금저축 등 증가
배우자	NH투자증권 14,275(14,228 증가), 농협중앙회 104,713(28,735 증가), 대신증권 48, 동양생명보험 0(17,700 감소), 메트라이프생명보험 14,461, 신용협동조합중앙회 49,029(60 감소)	157,323	65,116	39,913	182,526	
부	SBI저축은행 30,319(9,960 감소), 광주은행 3, 대신증권 1(1 증가), 미래에셋대우(주) 3, 삼성증권 50(27 증가), 수협중앙회 14,860(11,260 증가), 신용협동조합중앙회 36,150, 신한은행 1,236(38 증가), 우리은행 323(227 감소)	81,806	20,006	18,867	82,945	
모	(주)KEB하나은행 0(5,284 감소), SBI저축은행 32,199(6,960 감소), 대신증권 1, 새마을금고 18,223(6,080 증가), 수협중앙회 22,182(10,522 증가), 신용협동조합중앙회 12,919, 신한금융투자(주) 15(15 증가), 신한은행 493(584 감소), 우리은행 377(155 감소), 한국투자증권 1(1 증가)	82,775	40,888	37,253	86,410	
장남	(주)KEB하나은행 544(245 감소), (주)카카오페이증권 1(1 증가), DB손해보험(주) 19(19 증가), 국민은행 226(4,208 감소), 대신증권 5, 대한지방행정공제회 307(307 증가), 삼성생명보험 15,143(895 증가), 삼성증권 527(527 증가), 상호저축은행중앙회 10, 신한은행 4,224(20 증가), 에이스아메리칸화재해상보험 299(299 증가), 우체국 9, 유안타증권 0(5,427 감소)	29,126	2,568	10,380	21,314	



차남		국민은행 5,601(5,599 증가), 신한은행 1, 우리은행 338(4,255 감소), 한국카카오은행(주) 1,722(675 증가), 한국투자증권 35(928 감소)	6,606	6,274	5,183	7,697	급여(상여금)소득으로 연금저축 등 증가
▶ 증권(소계)			22,704	1,702	20,757	3,649	
본인	상장주식	로블록스 1주(1주 증가), 마이크론테크놀로지 5주(5주 증가), 애플 2주(2주 증가)	0	1,095	0	1,095	배우자의 소유 주식 처분 등
배우자	상장주식	삼성전자우 0주(268주 감소)	19,724	0	19,724	0	
부	상장주식	HDC 1주, HDC현대산업 1주, 삼성물산 14주	1,969	0	271	1,698	
장남	상장주식	CJ보통주 0주(7주 감소), 에스앤더블류 82주, 키이스트 3주, 파세코 0주(5주 감소), 피앤티 20주	1,011	4	762	253	
차남	상장주식	한화솔루션 17주(17주 증가)	0	603	0	603	
▶ 채무(소계)			875,955	4,033	23,179	856,809	
본인	금융채무	국민은행 190,000, 신한은행 10,253(2,253 증가), 우리은행 90,000	288,000	2,253	0	290,253	
본인	건물임대채무	서울특별시 송파구 가락동 프라자 아파트 임대보증금	420,000	0	0	420,000	
장남	금융채무	(주)KEB하나은행 84,000(4,500 감소), 공무원연금공단 0(4,600 감소), 국민은행 49,996(14,079 감소), 삼성생명보험 2,560(1,780 증가)	157,955	1,780	23,179	136,556	
장남	건물임대채무	강원도 원주시 지정면 가곡리 원주 호반베르디움 2차 더힐 임대보증금	10,000	0	0	10,000	
총 계			1,029,006	501,111	178,702	1,351,415	중감액: 322,409천원 (가액변동: 270,084천원)

소속	인천광역시		직위	원장		성명	조승연
(단위 : 천원)							
본인과의 관계	재산의 종류	소재지 면적 등 권리의 명세	종전가액	변동액		현재가액	변동사유
				증가액 (실거래가격)	감소액 (실거래가격)		
▶ 건물(소계)			628,000	39,000	0	667,000	
본인	아파트	인천광역시 미추홀구 관교동 삼환아파트 건물 84.00㎡	335,000	0	0	335,000	
배우자	아파트	인천광역시 부평구 부평동 래미안부평 건물 59.92㎡	293,000	39,000	0	332,000	
▶ 부동산에 관한 규정이 준용되는 권리와 자동차·건설기계·선박 및 항공기(소계)			18,320	0	7,840	10,480	
본인	자동차	2010년식 골프 배기량(1,968cc) 감소	5,850	0	5,850 (2,700)	0	
본인	자동차	2016년식 골프 배기량(1,968cc)	12,470	0	1,990	10,480	
▶ 예금(소계)			840,675	244,271	113,588	971,358	
본인		(주)카카오페이증권 3(53 감소), 신한금융투자(주) 26,667(19,660 증가), 신한라이프(오렌지라이프) 14,835(867 증가), 신한은행 311,837(16,199 감소), 우리은행 17,397(1,200 증가), 푸르덴셜생명보험 95,714(4,948 증가), 하나금융투자 141,908(9,852 증가)	588,086	97,520	77,245	608,361	가액변동
배우자		(주)카카오페이증권 2(2 증가), DB금융투자 148(148 증가), DB생명보험(주) 10,292(731 증가), 신용협동조합중앙회 신용공제사업부 7,340(240 증가), 신한은행 96,662(76,367 증가), 키움닷컴증권 73,926(23,791 감소), 푸르덴셜생명보험 31,242(2,110 증가), 한국투자증권 99,664(38,884 증가)	224,585	131,034	36,343	319,276	

차남		신한라이프(오렌지라이프) 15,798(958 증가), 신한은행 27,909(14,759 증가), 한국카카오은행(주) 14	28,004	15,717	0	43,721	가액변동
▶ 증권(소계)			68,186	21,725	0	89,911	
본인	상장주식	삼성엔지니어링 1,600주, 삼성전자 600주(20주 증가)	68,180	15,440	0	83,620	매매및 가액변동
배우자	상장주식	kodex레버리지 0주(400주 감소), kosef200선물 인버스 0주(1,500주 감소), 메리츠증권 1주(1주 증가), 미래에셋 TIGER 0주(450주 감소), 삼성 KODEX Japa 0주(70주 감소), 삼성 KODEX 중국 0주(150주 감소), 한화 ARIRANG 고 0주(2,800주 감소), 한화보통주 200주(200주 증가)	0	6,285	0	6,285	
배우자	비상장주식	브이케이 12주	6	0	0	6	
▶ 채무(소계)			150,000	0	0	150,000	
배우자	건물임대채무	인천광역시 부평구 부평동 래미안부평 임대보증금	150,000	0	0	150,000	
▶ 고지거부 및 등록제외사항			-	-	-	-	
장남		고지거부	0	0	0	0	독립생계유지
총 계			1,405,181	304,996	121,428	1,588,749	증감액: 183,568천원 (가액변동: 13,450천원)

소속	인천광역시		직위	사장		성명	정희윤
(단위 : 천원)							
본인과의 관계	재산의 종류	소재지 면적 등 권리의 명세	종전가액	변동액		현재가액	변동사유
				증가액 (실거래가격)	감소액 (실거래가격)		
▶ 건물(소계)			30,000	0	0	30,000	
배우자	아파트(전세 (임차)권)	인천광역시 부평구 십정동 동암신동아아파트 건물 84.94㎡	30,000	0	0	30,000	변동없음
▶ 부동산에 관한 규정이 준용되는 권리와 자동차·건설기계·선박 및 항공기 (소계)			9,600	760	1,340	9,020	
배우자	자동차	2011년식 베라크루즈 배기량(2,959cc)	9,600	0	1,340	8,260	가액변동
배우자	자동차	2004년식 SM520 LPG 배기량(1,998cc) 증가	0	760	0	760	중고차 매입
▶ 예금(소계)			204,547	8,160	79,120	133,587	
본인		(주)KEB하나은행 559(113 감소), 국민은행 815(149 감소), 농협은행 2,777(6,992 감소), 신한은행 3,898(1,516 감소), 씨티은행 1,500(1,176 증가), 우리은행 5,025(965 감소), 한국카카오은행(주) 346(340 감소)	23,819	3,493	12,392	14,920	가상자산 투자로 예금항목 감소, 배우자 모친 거주지 마련자금 지원으로 감소
배우자		DB손해보험(주) 46,301(3,774 증가), 국민은행 3, 농협중앙회 18(780 감소), 삼성생명보험 9,540, 새마을금고 546(1 증가), 신한은행 1,402(26,039 감소), 에이비엘생명보험 5,748, 중소기업은행 17, 케이뱅크 91(39,909 감소), 푸르덴셜생명보험 54,892(892 증가), 한국카카오은행(주) 109	180,728	4,667	66,728	118,667	
▶ 채권(소계)			90,500	130,000	5,000	215,500	

배우자		사인간채권 증가	90,500	130,000	5,000	215,500	자녀 및 지인의 금융투자 자금 대 여로 증가
▶ 채무(소계)			70,000	63,824	0	133,824	
본인	금융채무	신한은행 20,000	20,000	0	0	20,000	변동없음
배우자		사인간채무 증가	50,000	21,700	0	71,700	지인의 가상자산 투자 대신 운용 으로 채무 증가
배우자	금융채무	DB손해보험(주) 6,600(6,600 증가), 삼성생명보험 7,000(7,000 증가), 푸르덴셜생명보험 28,524(28,524 증가)	0	42,124	0	42,124	가상자산 투자를 위한 보험대출 이용으로 증가
▶ 고지거부 및 등록제외사항			-	-	-	-	
장남		고지거부	0	0	0	0	독립생계유지
손녀1		고지거부	0	0	0	0	독립생계유지
총 계			264,647	75,096	85,460	254,283	증감액: -10,364천원 (가액변동: -1,340천원)

소속	인천광역시		직위	사장		성명	이승우
(단위 : 천원)							
본인과의 관계	재산의 종류	소재지 면적 등 권리의 명세	종전가액	변동액		현재가액	변동사유
				증가액 (실거래가격)	감소액 (실거래가격)		
▶ 토지(소계)			107,046	4,972	0	112,018	
본인	임야	강원도 횡성군 서원면 석화리 산 102-35번지 661.00㎡	15,000	0	0	15,000	
배우자	임야	충청남도 아산시 실옥동 산 26-1번지 2,380.00㎡ 중 529.00㎡	92,046	4,972	0	97,018	
▶ 건물(소계)			626,000	106,000	45,000	687,000	
본인	아파트	경기도 성남시 분당구 구미동 무지개마을LG아파트 건물 101.85㎡	496,000	106,000	0	602,000	
본인	단독주택(전세 (임차)권)	충청북도 청주시 흥덕구 가경동 건물 0.00㎡ (건물 0.00㎡ 감소)	0	0	0 (0)	0	
본인	아파트(전세 (임차)권)	인천광역시 연수구 송도동 베르디움 더퍼스트 건물 150.00㎡	0	0	0	0	
본인	단독주택(전세 (임차)권)	충청북도 청주시 서원구 수곡동 대림2차아파트 건물 68.31㎡ (건물 47.69㎡ 감소)	130,000	0	45,000	85,000	
▶ 부동산에 관한 규정이 준용되는 권리와 자동차·건설기계·선박 및 항공기 (소계)			59,930	0	12,270	47,660	
본인	자동차	2014년식 k5 배기량(1,999cc)	8,630	0	1,160	7,470	
본인	자동차	2016년식 쏘렌토 배기량(1,995cc)	15,720	0	3,840	11,880	
배우자	자동차	2020년식 K5 배기량(1,999cc)	25,620	0	5,900	19,720	
차남	자동차	2018년식 QM3 배기량(1,461cc)	9,960	0	1,370	8,590	

▶ 예금(소계)			545,038	172,485	90,393	627,130	
본인		(주)KEB하나은행 3,233(2,796 증가), AIA생명보험주식회사 4,890(510 증가), DB생명보험(주) 33,271(700 증가), DB손해보험(주) 11,811, KB증권 288, 국민은행 2,125(116 증가), 라이나생명보험 3,616(563 증가), 미래에셋생명보험 0(50,000 감소), 부국증권 1, 삼성생명보험 80,118, 삼성화재해상보험 4,475(594 증가), 신한금융투자(주) 45,188(13,565 감소), 신한라이프(신한생명) 9,751, 신한은행 270,258(27,830 증가), 우리은행 230, 한화생명보험주식회사 6,486	506,197	49,195	79,651	475,741	1. 감 30,456천원(예금증 33,109, 미래에셋 보험계약 감 50,000원, 프랭크린 펀드계약 등 감 13,565) 2. 증 예금 108,888천원 (사인간 채권소멸) 3. 증 예금 5,972천원 4. 감 예금 2,312 천원  소계 증 82,092천원
배우자		국민은행 252(4,500 감소), 농협은행 118,088(115,718 증가), 농협중앙회 2, 삼성화재해상보험 1,440(180 증가), 새마을금고 5, 신한은행 655(2,510 감소), 씨티은행 7	11,561	115,898	7,010	120,449	
차남		(주)KB손해보험 64(64 증가), (주)KEB하나은행 200(200 증가), (주)카카오페이증권 4(4 증가), 롯데손해보험 225(225 증가), 미래에셋대우(주) 0(2,805 감소), 키움닷컴증권 1	2,806	493	2,805	494	
장녀		(주)카카오페이증권 0(8 감소), 국민은행 3,035(70 감소), 농협은행 10(47 감소), 동양생명보험 21,527(3,782 증가), 미래에셋대우(주) 2,541(2,264 증가), 신한금융투자(주) 283(39 감소), 신한은행 832(751 감소), 한국교직원공제회 2,137(780 증가), 한국카카오은행(주) 81(61 증가)	24,474	6,899	927	30,446	
▶ 증권(소계)			352,810	175,119	113,815	414,114	

본인	상장주식	ISHARESS&PGLOBALCLEANENERGYFUND 0주(398주 감소), 기아 150주(150주 증가), 디아이씨 3,001주(1,700주 감소), 삼성바이오로직 10주, 삼성전자 1,300주(300주 증가), 셀트리온 326주(6주 증가), 셀트리온제약 214주(4주 증가), 셀트리온헬스케어 155주(3주 증가), 소마젠(Reg.S) 0주(239주 감소), 신성텔타테크 1,000주(1,000주 증가), 와이오엠 3,000주(1,100주 증가), 잔금 0주(1주 감소), 조일알미늄 1,924주(1,924주 증가)	312,664	60,536	102,726	270,474	1. 증 65,700 매입 증32,739(기아 12,330, 신성 16,600, 조일 3,809) 해외예수금 증 63,303(KOMP외 7종.) 주식변동 감 75,024 골드펀드 및 RP 증 44,682 2. 감 4,394 매입 2,146(sk), 주식변동 감 6,540 3. 감 2 ( 주식변동 )
본인	기타(채권)	KOMP외 7 0주, 일반RP(수시) 0주, 하이월드골드(재간접) 0주	0	107,985	0	107,985	
차남	상장주식	NAKEDBRANDGROUPLTD 0주(458주 감소), 이큐셀 306주(2,756주 감소), 한국코퍼레이션 69주(626주 감소)	1,239	0	97	1,142	
장녀	상장주식	LG전자 0주(5주 감소), NAVER 6주(10주 감소), POSCO 0주(2주 감소), S-Oil 0주(1주 감소), SK 0주(2주 감소), SK이노베이션 9주(9주 증가), SK하이닉스 11주, 대우조선해양 0주(7주 감소), 대한항공 70주(25주 감소), 디지털대성 0주(21주 감소), 보잉 0.08주, 부광약품 0주(10주 감소), 삼성SDI 1주, 삼성바이오로직 9주(1주 감소), 삼성바이오로직스 5주(1주 감소), 삼성전자 80주(47주 증가), 셀트리온 8주, 셀트리온헬스케어 0주(2주 감소), 에이치엘비생명 0주(5주 감소), 오리온 0주(3주 감소), 월마트 0.22주, 카카오 48주(35주 증가), 한진칼우 0주(2주 감소), 현대차 0주(13주 감소)	38,907	6,598	10,992	34,513	
▶ 채권(소계)			140,000	0	140,000	0	
배우자		사인간채권 감소	140,000	0	140,000	0	
▶ 채무(소계)			2,989	16,384	1,337	18,036	



차남	금융채무	미래에셋대우(주) 1,586(1,586 증가), 알씨아이파이낸 설서비스코리아(주) 14,798(14,798 증가), 우리금융캐 피탈 1,652(1,337 감소)	2,989	16,384	1,337	18,036	
총 계			1,827,835	442,192	400,141	1,869,886	증감액: 42,051천원 (가액변동: 98,353천원)

소속	인천광역시		직위	이사장		성명	조현석
(단위 : 천원)							
본인과의 관계	재산의 종류	소재지 면적 등 권리의 명세	종전가액	변동액		현재가액	변동사유
				증가액 (실거래가격)	감소액 (실거래가격)		
▶ 토지(소계)			56,110	352,158	0	408,268	
본인	임야	경기도 안성시 금광면 삼흥리 산 38번지 13,488.00㎡	56,110	2,158	0	58,268	가액변동
장남	대지	인천광역시 중구 운남동 1736-2번지 273.40㎡ (273.40㎡ 증가)	0	350,000 (350,000)	0	350,000	신규취득
▶ 건물(소계)			971,018	67,723	0	1,038,741	
본인	복합건물(주택+상가)	인천광역시 연수구 연수동 대지 218.60㎡ 건물 506.65㎡	641,018	51,223	0	692,241	가액변동
장남	다가구주택(전세(임차)권)	인천광역시 서구 청라동 1층 대지 292.20㎡ 건물 245.50㎡ 중 116.45㎡	330,000	16,500	0	346,500	전세보증금 증가
▶ 부동산에 관한 규정이 준용되는 권리와 자동차·건설기계·선박 및 항공기(소계)			32,830	0	4,280	28,550	
본인	자동차	2010년식 투산 배기량(1,998cc)	5,970	0	860	5,110	가액변동
본인	자동차	2017년식 g80 배기량(3,342cc)	26,860	0	3,420	23,440	가액변동
▶ 예금(소계)			188,046	33,722	78,450	143,318	
본인		(주)KEB하나은행 0(390 감소), (주)카카오페이증권 0(100 감소), DB손해보험(주) 17,885(2,258 감소), 농협은행 113(13 증가), 농협중앙회 3,009(15,750 감소), 대한지방행정공제회 1,110(110 증가), 삼성생명보험 43,200, 신한은행 38,639(15,172 감소), 씨티은행 0(66 감소), 우리은행 15	137,584	16,332	49,945	103,971	가액변동

배우자		(주)KEB하나은행 35, DB손해보험(주) 4,920(720 증가), 농협중앙회 3,000(15,750 감소), 신한은행 9,636(5,116 증가), 씨티은행 1, 한화투자증권 344(1 증가), 현대해상화재보험 225(225 증가)	27,849	13,562	23,250	18,161	가액변동
장남		(주)KEB하나은행 18(51 감소), 수협은행 102(102 증가), 스탠다드차타드은행 2, 신한은행 10(10 증가), 우리은행 0(20 감소)	91	112	71	132	
차남		NH투자증권 116(116 증가), 신한은행 6,938(3,984 감소)	10,922	1,316	5,184	7,054	
손자1		롯데손해보험 8,100(1,200 증가)	6,900	1,200	0	8,100	
손자2		흥국생명보험 5,900(1,200 증가)	4,700	1,200	0	5,900	
▶ 증권(소계)			6,253	13,938	6,253	13,938	
본인	상장주식	SK바이오사이언스 16주(16주 증가), SK바이오팜 0주(37주 감소)	6,253	3,600	6,253	3,600	가액변동
차남	상장주식	KPX생명과학 276주(276주 증가), 나노신소재 15주(15주 증가), 셀바스AI 100주(100주 증가), 에스티팜 5주(5주 증가), 우리바이오 44주(44주 증가), 위메이드 12주(12주 증가), 위메이드맥스 50주(50주 증가)	0	10,338	0	10,338	
▶ 채권(소계)			0	450,000	0	450,000	
본인		사인간채권 증가	0	450,000	0	450,000	신규채권발생
▶ 채무(소계)			241,898	944,799	10,800	1,175,897	
본인	금융채무	(주)KEB하나은행 435,897(414,799 증가), 신한은행 0(800 감소)	21,898	414,799	800	435,897	사인간 채권에 사용
본인	건물임대채무	인천광역시 연수구 연수동 임대보증금 증가	220,000	30,000	10,000	240,000	임차보증금증가

장남		사인간채무 증가	0	150,000	0	150,000	신규채무발생
장남	금융채무	수협은행 350,000(350,000 증가)	0	350,000	0	350,000	부동산취득
총 계			1,012,359	-27,258	78,183	906,918	증감액: -105,441천원 (가액변동: 49,101천원)

소속	인천광역시		직위	대표이사		성명	심정도
(단위 : 천원)							
본인과의 관계	재산의 종류	소재지 면적 등 권리의 명세	종전가액	변동액		현재가액	변동사유
				증가액 (실거래가격)	감소액 (실거래가격)		
▶ 건물(소계)			782,640	24,960	0	807,600	
본인	아파트	경기도 의왕시 내손동 의왕내손이편한세상 건물 64.45㎡	391,320	12,480	0	403,800	
배우자	아파트	경기도 의왕시 내손동 의왕내손이편한세상 건물 64.45㎡	391,320	12,480	0	403,800	
▶ 부동산에 관한 규정이 준용되는 권리와 자동차·건설기계·선박 및 항공기 (소계)			21,290	0	6,290	15,000	
본인	자동차	2020년식 셀토스 배기량(1,591cc)	21,290	0	6,290	15,000	
▶ 현금(소계)			10,000	0	5,000	5,000	
배우자		현금 감소	10,000	0	5,000	5,000	
▶ 예금(소계)			1,183,954	1,104,103	724,471	1,563,586	
본인		(주)KB손해보험 12,000, (주)KEB하나은행 7(55 감소), KB증권 1(1 증가), NH투자증권 40,538(9,585 증가), 농협중앙회 0(3 감소), 메리츠화재해상보험(보험) 7,649(600 증가), 스탠다드차타드은행 0(72 감소), 신한라이프(오렌지라이프) 32,749(1,904 증가), 신한은행 512,938(156,678 증가), 우리은행 56,500(4,000 증가), 푸르덴셜생명보험 27,642(1,142 증가), 한국카카오은행(주) 18,351(14,105 증가), 한화손해보험 810(360 증가)	520,940	504,172	315,927	709,185	급여 및 기타 저축액 증가 :2.8억 (기타1.5억+급여저축액 1.3억) 증권계좌 현금 증가 0.2억(배당, 투자수익) 부의금(부친상)수입 증가 0.3억 기타 자녀 급여수입, 이자수익 증가

배우자	(주)KEB하나은행 2,901(39,215 감소), KB증권 6(6 증가), NH투자증권 58(58 증가), 국민은행 60,088(15,037 증가), 농협중앙회 99(15,998 감소), 메리츠화재해상보험(보험) 6,288(1,222 증가), 미래에셋대우(주) 39(39 증가), 삼성생명보험 4,068, 삼성증권 11(11 증가), 수협은행 0(8,178 감소), 신한금융투자(주) 4,592(70,438 감소), 신한라이프(오렌지라이프) 12,000, 신한은행 21,242(79,155 감소), 우리은행 445,198(321,724 증가), 우체국 27,753(7,002 증가), 키움닷컴증권 200(200 증가), 하나금융투자 41(650 감소), 하나생명보험 1,600(600 증가), 한국카카오은행(주) 78,788(7,134 감소), 한국투자증권 6(6 증가)	539,841	522,717	397,580	664,978	급여 및 기타 저축액 증가 :2.8억 (기타1.5억+급여저축액 1.3억) 증권계좌 현금 증가 0.2억(배당, 투자수익) 부의금(부친상)수입 증가 0.3억 기타 자녀 급여수입, 이자수익 증가
장남	KB증권 45,096(25,866 증가), 국민은행 12,667(2,570 증가), 농협중앙회 5,674(1 증가), 미래에셋대우(주) 607(607 증가), 삼성증권 571(571 증가), 신한은행 19,559(16 증가), 우리은행 6,930(100 증가), 중소기업은행 2,409, 키움닷컴증권 35(35 증가), 한국카카오은행(주) 2,248(1,800 증가)	64,230	41,766	10,200	95,796	
차남	KB증권 45,094(25,863 증가), 국민은행 12,333(6,421 증가), 농협중앙회 5,369(1 증가), 미래에셋대우(주) 646(646 증가), 신한은행 19,812(17 증가), 우리은행 6,930(100 증가), 중소기업은행 3,420(1,636 증가), 한국카카오은행(주) 13, 한국투자증권 10	58,943	35,448	764	93,627	
▶ 증권(소계)		169,186	59,745	85,354	143,577	

본인	상장주식	GS건설 0주(500주 감소), GS글로벌 0주(3,000주 감소), LG전자 64주(64주 증가), 고바이오랩 1,100주(1,100주 증가), 까뮤이앤씨 0주(600주 감소), 넷마블 50주(50주 증가), 롯데렌탈 18주(18주 증가), 삼성전자 5주(95주 감소), 셀트리온 60주(40주 증가), 신한지주 0주(300주 감소), 액토즈소프트 0주(600주 감소), 웅진씽크빅보통주 1주(1주 증가), 태평양물산 0주(3,000주 감소), 팬오션보통주 1주(1주 증가), 하나금융19호스팩 50주(50주 증가)	63,022	43,638	55,842	50,818	매매후 현금으로 전환 투자손실(평가액)
배우자	상장주식	GS글로벌 300주, 대한해운 56주(56주 증가), 대한해운보통주 1주(1주 증가), 롯데렌탈 32주(32주 증가), 맥쿼리인프라 3,463주(537주 감소), 삼성전자 140주(20주 증가), 셀트리온 20주, 아스플로 2주(2주 증가), 에스디바이오센서 10주(10주 증가), 엘비루셈 18주(18주 증가), 웅진씽크빅보통주 1주(1주 증가), 일진하이솔루스 10주(10주 증가), 카카오뱅크 26주(26주 증가), 한국전력 100주, 한미약품 5주(40주 감소), 현대중공업 14주(14주 증가)	79,314	13,022	18,862	73,474	
장남	상장주식	대한해운보통주 1주(1주 증가), 롯데렌탈 13주(13주 증가), 맥쿼리인프라 0주(500주 감소), 삼성전자 110주(10주 증가), 삼성중공업보통주 6주(6주 증가), 에스디바이오센서 1주(1주 증가), 엘비루셈 6주(6주 증가), 지니뮤직 5주(5주 증가), 카카오뱅크 5주(5주 증가)	13,425	1,490	5,325	9,590	
차남	상장주식	롯데렌탈 13주(13주 증가), 맥쿼리인프라 0주(500주 감소), 삼성전자 110주(10주 증가), 에스디바이오센서 1주(1주 증가), 엘비루셈 6주(6주 증가), 일진하이솔루스 2주(2주 증가), 카카오뱅크 6주(6주 증가)	13,425	1,595	5,325	9,695	
▶ 채권(소계)			10,000	0	5,000	5,000	
본인		사인간채권 감소	10,000	0	5,000	5,000	

총 계	2,177,070	1,188,808	826,115	2,539,763	증감액: 362,693천원 (가액변동: 15,049천원)
-----	-----------	-----------	---------	-----------	------------------------------------



소속	인천광역시 중구		직위	의장		성명	최찬용
(단위 : 천원)							
본인과의 관계	재산의 종류	소재지 면적 등 권리의 명세	종전가액	변동액		현재가액	변동사유
				증가액 (실거래가격)	감소액 (실거래가격)		
▶ 건물(소계)			425,000	0	0	425,000	
본인	아파트	인천광역시 중구 중산동 하늘도시우미린1단지아파트 건물 59.96㎡	240,000	0	0	240,000	
차남	아파트	경기도 화성시동부출장소 병점동 남수원두산아파트 건물 84.82㎡	185,000	0	0	185,000	
▶ 부동산에 관한 규정이 준용되는 권리와 자동차·건설기계·선박 및 항공기 (소계)			42,160	0	0	42,160	
본인	자동차	2016년식 크루즈 배기량(1,800cc)	12,870	0	0	12,870	
장남	자동차	2009년식 i30 배기량(1,582cc)	3,000	0	0	3,000	
차남	자동차	2019년식 싼타페(SANTAFE) 배기량(1,995cc)	26,290	0	0	26,290	
▶ 예금(소계)			76,704	7,577	1,684	82,597	
본인		(주)KB손해보험 7,895(722 증가), SBI저축은행 0(3 감소), 국민은행 92, 농협은행 178, 대신증권 8, 메리츠 화재해상보험(보험) 4,560(360 증가), 삼성생명보험 3,420, 삼성화재해상보험 105(105 증가), 신한은행 5,272(547 증가)	19,799	1,807	76	21,530	보험, 적금 등 월납입에 따른 납 부액 증가 및 기본 예금 일상생활 비 등 사용으로 인한 감소
장남		(주)KEB하나은행 159, 국민은행 1, 농협은행 7, 스탠 다드차타드은행 5, 신한은행 436(1 증가), 우리은행 1	608	1	0	609	

보험, 적금 등 월납입에 따른 납  
부액 증가 및 기본 예금 일상생활  
비 등 사용으로 인한 감소

차남		AIA생명보험주식회사 34,374, 농협은행 37(37 증가), 대신증권 4, 삼성화재해상보험 426(36 증가), 신한은행 3,384(781 증가), 우리은행 6,631(1,594 감소), 케이뱅크 21(21 증가), 한국카카오은행(주) 0(14 감소), 한국투자증권 1,391(1,384 증가), 한화생명보험주식회사 1,846(246 증가), 현대해상화재보험 12,344(3,264 증가)	56,297	5,769	1,608	60,458	보험, 적금 등 월납입에 따른 납부액 증가 및 기본 예금 일상생활비 등 사용으로 인한 감소
▶ 증권(소계)			3,577	1,004	0	4,581	
차남	상장주식	현대모비스보통 18주(4주 증가)	3,577	1,004	0	4,581	지난연도와 같이 상여금 주식 지급으로 인한 4주 증가
▶ 채무(소계)			475,305	4,226	31,377	448,154	
본인	금융채무	(주)KB손해보험 730, 메리츠화재해상보험(보험) 620, 삼성생명보험 2,640, 신한은행 154,238(13,438 감소), 신한카드 6,049(11,279 감소)	188,994	0	24,717	164,277	
차남	금융채무	AIA생명보험주식회사 7,540, 신한은행 162,111(6,660 감소), 우리은행 110,000, 한국카카오은행(주) 2,826(2,826 증가), 현대해상화재보험 1,400(1,400 증가)	286,311	4,226	6,660	283,877	
총 계			72,136	4,355	-29,693	106,184	증감액: 34,048천원 (가액변동: 0천원)

소속	인천광역시 중구		직위	의원		성명	강후공
(단위 : 천원)							
본인과의 관계	재산의 종류	소재지 면적 등 권리의 명세	종전가액	변동액		현재가액	변동사유
				증가액 (실거래가격)	감소액 (실거래가격)		
▶ 토지(소계)			66,616	2,727	0	69,343	
본인	임야	제주특별자치도 서귀포시 안덕면 서광리 산 27-8번지 8,265.00㎡	66,616	2,727	0	69,343	
▶ 건물(소계)			1,426,958	2,000	0	1,428,958	
본인	아파트	인천광역시 중구 중산동 한라비발디 건물 115.43㎡	319,000	2,000	0	321,000	
본인	상가	경기도 시흥시 정왕동 건물 192.89㎡	193,702	0	0	193,702	
본인	오피스텔	인천광역시 중구 운서동 메가스타 건물 46.00㎡	239,912	0	0	239,912	
본인	오피스텔	인천광역시 중구 운서동 메가스타 건물 45.95㎡	239,672	0	0	239,672	
모	아파트	인천광역시 중구 운서동 주공스카이빌7단지 건물 51.49㎡	195,000	0	0	195,000	
모	오피스텔	인천광역시 중구 운서동 메가스타 건물 45.95㎡	239,672	0	0	239,672	
▶ 부동산에 관한 규정이 준용되는 권리와 자동차·건설기계·선박 및 항공기 (소계)			8,000	0	0	8,000	
본인	자동차	2007년식 베라크루즈 배기량(2,959cc)	8,000	0	0	8,000	
▶ 예금(소계)			316,462	46,488	26,517	336,433	

본인		(주)KEB하나은행 1,388(311 감소), 국민은행 31, 농협생명보험 63,064(3,144 증가), 농협손해보험 32,216(2,660 증가), 농협은행 30, 농협중앙회 163,052(7,794 증가), 산림조합중앙회 110(4 증가), 새마을금고 7,091(29 증가), 수협중앙회 1,031, 신한은행 39, 유안타증권 5, 흥국화재해상보험(주) 6,294(640 증가)	260,391	14,636	676	274,351	생활비변동 및 대출
배우자		AIA생명보험주식회사 4,119(331 증가), 국민은행 614(41 증가), 농협은행 33(5 감소), 농협중앙회 6,855(2,018 증가), 메리츠화재해상보험(보험) 6,492(692 증가), 새마을금고 264(5 증가), 신한은행 35	15,330	5,987	2,905	18,412	
모		(주)KEB하나은행 1,711(2,145 감소), 농협중앙회 34,772(2,554 증가), 수협중앙회 7,187(2,520 증가)	40,741	25,865	22,936	43,670	
▶ 채무(소계)			944,300	22,790	15,964	951,126	
본인	금융채무	(주)KEB하나은행 70,000, 농협생명보험 25,000, 농협중앙회 422,126(6,826 증가)	510,300	22,790	15,964	517,126	
본인	건물임대채무	인천광역시 중구 운서동 메가스타 임대보증금	3,000	0	0	3,000	
본인	건물임대채무	경기도 시흥시 정왕동 임대보증금	18,000	0	0	18,000	
배우자	금융채무	농협은행 338,000	338,000	0	0	338,000	
모	금융채무	(주)KEB하나은행 70,000	70,000	0	0	70,000	
모	건물임대채무	인천광역시 중구 운서동 메가스타 임대보증금	5,000	0	0	5,000	
▶ 고지거부 및 등록제외사항			-	-	-	-	
장남		고지거부	0	0	0	0	독립생계유지

손자1		고지거부	0	0	0	0	독립생계유지
손자2		고지거부	0	0	0	0	독립생계유지
총 계			873,736	28,425	10,553	891,608	증감액: 17,872천원 (가액변동: 4,727천원)

소속	인천광역시 중구		직위	의원		성명	박상길
(단위 : 천원)							
본인과의 관계	재산의 종류	소재지 면적 등 권리의 명세	종전가액	변동액		현재가액	변동사유
				증가액 (실거래가격)	감소액 (실거래가격)		
▶ 토지(소계)			57,304	0	57,304	0	
모	대지	전라북도 익산시 동산동 697번지 165.00㎡	57,304	0	57,304	0	동 지번 건물에 합산 입력
▶ 건물(소계)			512,304	223,105	0	735,409	
본인	복합건물(주택 +상가)(전세 (임차)권)	인천광역시 중구 중앙동4가 신포설령탕 건물 84.56㎡	5,000	0	0	5,000	변동 없음
배우자	복합건물(주택 +상가)	인천광역시 남동구 구월동 노빌리안2 건물 37.92㎡	82,000	0	0	82,000	변동 없음
배우자	아파트	인천광역시 연수구 연수동 태산 건물 84.56㎡	263,000	217,000	0	480,000	실거래가격 상승
모	단독주택	전라북도 익산시 동산동 대지 165.00㎡ 건물 72.60㎡	162,304	6,105	0	168,409	토지 공시지가 상승 반영
▶ 부동산에 관한 규정이 준용되는 권리와 자동차·건설기계·선박 및 항공기 (소계)			1,000	0	1,000	0	
배우자	자동차	2000년식 산타모플러스 배기량(1,997cc) 감소	1,000	0	1,000	0	소유권 해지(폐차)
▶ 예금(소계)			292,729	126,967	106,337	313,359	
본인		AIA생명보험주식회사 8,931(80 증가), DB생명보험(주) 1,306(784 증가), 국민은행 26(72 감소), 농협은행 57(57 증가), 농협중앙회 49(206 감소), 메리츠화재해상보험(보험) 44,283(3,929 증가), 삼성생명보험 10,008, 새마을금고 11,575(10,526 증가), 신한은행 1, 한화생명보험주식회사 74,184	135,322	15,376	278	150,420	저축 및 보험금 납입 등으로 인한 증감액 발생

배우자		AIA생명보험주식회사 18,681(1,172 증가), 국민은행 83(1 증가), 농협중앙회 5, 신한은행 0(25,190 감소), 약사(AXA)손해보험 1,340(181 증가), 현대해상화재보험 4,713(690 증가)	47,968	2,044	25,190	24,822	저축 및 보험금 납입 등으로 인한 증감액 발생
부		(주)KEB하나은행 58, 농협중앙회 892(892 증가), 신용협동조합중앙회 50,202(4 증가), 우체국 17,357(1,025 감소)	68,638	52,899	53,028	68,509	
모		농협손해보험 324(216 증가), 농협중앙회 4,618(2,268 감소), 상호저축은행중앙회 104(1 증가), 신용협동조합중앙회 54,950(32,864 증가), 우체국 9,033(2,067 감소), 전북은행 34, 한화손해보험 179	40,496	56,431	27,685	69,242	
차남		국민은행 5, 신한은행 12, 중소기업은행 219(217 증가)	19	217	0	236	
장녀		국민은행 129(97 감소), 농협중앙회 1(59 감소)	286	0	156	130	
▶ 채무(소계)			327,761	5,933	16,485	317,209	
본인	금융채무	한화생명보험주식회사 0(12,300 감소)	12,300	0	12,300	0	금융채무 상환
배우자	금융채무	신한은행 248,876(3,185 증가)	245,691	5,933	2,748	248,876	금융채무 상환 및 증가
배우자	건물임대채무	인천광역시 남동구 구월동 노빌리안2 임대보증금	68,000	0	0	68,000	변동 없음
장녀	금융채무	중소기업은행 333(1,437 감소)	1,770	0	1,437	333	채무 상환
총 계			535,576	344,139	148,156	731,559	증감액: 195,983천원 (가액변동: 165,801천원)

소속	인천광역시 중구		직위	의원		성명	유형숙
(단위 : 천원)							
본인과의 관계	재산의 종류	소재지 면적 등 권리의 명세	종전가액	변동액		현재가액	변동사유
				증가액 (실거래가격)	감소액 (실거래가격)		
▶ 건물(소계)			135,000	0	0	135,000	
본인	아파트	인천광역시 중구 신흥동2가 파인트리 아파트 건물 534.40㎡ 중 84.60㎡	135,000	0	0	135,000	변동없음
▶ 부동산에 관한 규정이 준용되는 권리와 자동차·건설기계·선박 및 항공기 (소계)			2,970	13,000	2,970	13,000	
배우자	자동차	2007년식 쏘렌토 배기량(2,497cc) 증가	0	1,000 (1,000)	0	1,000	신규매입
장녀	자동차	2005년식 그랜저 배기량(2,500cc) 감소	2,970	0	2,970 (1,000)	0	처분
장녀	자동차	2016년식 SM6 배기량(1,461cc) 증가	0	12,000 (12,000)	0	12,000	신규매입
▶ 예금(소계)			153,686	125,630	74,015	205,301	
본인		(주)KEB하나은행 7,207(3,718 증가), MG손해보험(주) 1,148(237 증가), 농협은행 405(1,989 감소), 새마을 금고 0(31 감소), 신용협동조합중앙회 228(7 증가), 신한은행 6,485(5,956 증가), 씨티은행 9, 우리은행 2,239(2,140 증가), 한국카카오은행(주) 5(5 증가), 한국투자증권 104(104 증가)	7,683	14,011	3,864	17,830	예금, 적금 만기 해지 및 저축금 액 증가로 인한 변동



장녀	상장주식	APPLEINC 25주(1주 증가), DB하이텍 20주(20주 증가), JOHNSON&JOHNSON 4주(4주 증가), MICROSOFTCORP 9주(5주 증가), NAVER 18주(4주 증가), NVIDIA CORP 42주(33주 증가), ORIONOFFICEREITINC 2주(2주 증가), REALTYINCOMECORP 29주(29주 증가), ROBLOXCORPORATION 18주(18주 증가), SK하이닉스 26주(8주 증가), TESLA INC 21주, 대우조선해양 0주(100주 감소), 롯데렌탈 11주(11주 증가), 삼성SDI 5주(1주 증가), 삼성전자 529주(99주 증가), 엘지헬로비전보통주 1주(1주 증가), 우리금융지주 20주(19주 증가), 카카오 85주(72주 증가), 한국금융지주 15주(15주 증가), 한국전력 17주(11주 증가), 한국항공우주 2주(2주 증가), 한화생명보험보통주 1주(1주 증가), 한화손해보험보통주 1주(1주 증가), 현대건설보통주 14주(14주 증가), 현대차 16주(6주 증가)	79,133	51,155	2,740	127,548	주식 추가매수 및 주식가격 증감으로 인한 변동
▶ 채권(소계)			20,000	0	0	20,000	
장녀		사인간채권	20,000	0	0	20,000	변동없음
▶ 채무(소계)			130,550	40,000	15,960	154,590	
본인		사인간채무	20,000	0	0	20,000	변동없음
본인	금융채무	농협은행 91,000(8,460 감소)	99,460	0	8,460	91,000	채무변제로 감소
배우자	금융채무	농협은행 40,000(40,000 증가), 새마을금고 0(7,500 감소)	7,500	40,000	7,500	40,000	신규 금융채무
장녀	금융채무	한화손해보험 3,590	3,590	0	0	3,590	변동없음
총 계			260,239	150,340	63,765	346,814	증감액: 86,575천원 (가액변동: 10,186천원)

소속	인천광역시 중구		직위	의원		성명	이성태
(단위 : 천원)							
본인과의 관계	재산의 종류	소재지 면적 등 권리의 명세	종전가액	변동액		현재가액	변동사유
				증가액 (실거래가격)	감소액 (실거래가격)		
▶ 토지(소계)			107,983	5,074	0	113,057	
본인	대지	전라남도 영광군 법성면 법성리 1226-6번지 260.20㎡	107,983	5,074	0	113,057	
▶ 건물(소계)			448,415	0	0	448,415	
본인	아파트	인천광역시 중구 운남동 건물 127.70㎡ 중 63.85㎡	224,000	0	0	224,000	
본인	창고	전라남도 영광군 법성면 법성리 대지 260.20㎡ 건물 84.00㎡	415	0	0	415	
배우자	아파트	인천광역시 중구 운남동 건물 127.70㎡ 중 63.85㎡	224,000	0	0	224,000	
▶ 부동산에 관한 규정이 준용되는 권리와 자동차·건설기계·선박 및 항공기 (소계)			30,501	0	2,240	28,261	
본인	자동차	2007년식 마티즈 배기량(796cc)	1,340	0	240	1,100	
본인	자동차	2018년식 쏘렌토 배기량(1,995cc)	29,161	0	2,000	27,161	
▶ 예금(소계)			261,978	37,422	113,251	186,149	
본인		광주은행 18, 교보생명보험 7,047(1,989 증가), 국민은행 9,104(4,910 감소), 농협은행 38(818 감소), 농협중앙회 2(1 증가), 메트라이프생명보험 8,152(619 증가), 우리은행 238, 우체국 3,318(219 증가), 중소기업은행 14	30,831	2,836	5,736	27,931	세입자 전세금 반환

배우자		(주)KB손해보험 330(330 증가), DB손해보험(주) 3,026(2,200 증가), 국민은행 301(82,685 감소), 농협은행 1,826(751 증가), 농협중앙회 18,452(13,052 증가), 삼성생명보험 17,724(4,902 감소), 삼성화재해상보험 1,092(624 증가), 신한라이프(신한생명) 15,462(1,647 증가), 신한라이프(오렌지라이프) 3,392(1,850 증가), 신한은행 1,003(1,003 증가), 우리은행 737(2,300 감소), 우체국 7,296, 중소기업은행 712(1 증가), 현대해상화재보험 75,860(4,615 증가)	211,027	32,295	96,109	147,213	세입자 전세금 반환
모		광주은행 60(56 증가), 농협중앙회 334(224 증가), 새마을금고 651(286 증가), 우체국 412(407 증가)	484	973	0	1,457	
차남		국민은행 4,121(5,576 감소), 미래에셋대우(주) 106, 우리은행 6, 우체국 1	9,810	500	6,076	4,234	
장녀		국민은행 4,699(4,474 감소), 미래에셋대우(주) 555(1 증가), 신한은행 36(56 감소), 우리은행 19(17 증가), 우체국 5	9,826	818	5,330	5,314	
▶ 증권(소계)			26	26	0	52	
차남	상장주식	현대상선 1주	13	13	0	26	주가변동
장녀	상장주식	현대상선 1주	13	13	0	26	
▶ 채무(소계)			520,487	73,672	365,268	228,891	
본인	금융채무	농협은행 67,800, 롯데카드 12,853(12,853 증가), 삼성카드 16,569(3,431 감소)	87,800	12,853	3,431	97,222	
본인	건물임대채무	인천광역시 중구 운남동 임대보증금 감소	110,000	0	110,000	0	

배우자	금융채무	KB캐피탈 0(49,000 감소), 농협은행 67,120(2,880 감소), 삼성생명보험 28,400(20,820 증가), 상호저축은행중앙회 0(82,080 감소), 신한은행 0(4,027 감소), 하나캐피탈 6,149(6,149 증가), 현대해상화재보험 30,000(30,000 증가)	212,687	60,819	141,837	131,669	
배우자	건물임대채무	인천광역시 중구 운남동 임대보증금 감소	110,000	0	110,000	0	
총 계			328,416	-31,150	-249,777	547,043	증감액: 218,627천원 (가액변동: 2,860천원)

소속	인천광역시 중구		직위	의원		성명	이종호
(단위 : 천원)							
본인과의 관계	재산의 종류	소재지 면적 등 권리의 명세	종전가액	변동액		현재가액	변동사유
				증가액 (실거래가격)	감소액 (실거래가격)		
▶ 토지(소계)			147,943	78,699	0	226,642	
배우자	답	충청남도 당진시 고대면 옥현리 109-4번지 1,126.80㎡ 중 563.40㎡	9,521	338	0	9,859	
배우자	답	충청남도 당진시 고대면 옥현리 109-5번지 1,053.70㎡ 중 526.85㎡	8,903	316	0	9,219	
배우자	임야	충청남도 당진시 수청동 산 86-2번지 0.00㎡ (0.00㎡ 감소)	0	0	0 (0)	0	
배우자	임야	충청남도 당진시 수청동 345-1번지 311.00㎡ (311.00 ㎡ 증가)	0	14,585	0	14,585	
배우자	임야	충청남도 당진시 수청동 345-2번지 681.00㎡ (311.00 ㎡ 감소)	79,260	61,608	0	140,868	
부	임야	충청남도 당진시 시곡동 산 147번지 8,926.00㎡ 중 1,487.00㎡	16,208	595	0	16,803	
부	답	충청남도 당진시 우두동 896-1번지 2,037.00㎡ 중 339.50㎡	34,051	1,257	0	35,308	
▶ 건물(소계)			589,784	37,000	0	626,784	
본인	아파트	인천광역시 연수구 동춘동 동남아파트 건물 59.04㎡	128,000	2,000	0	130,000	
본인	사무실(전세 (임차)권)	인천광역시 중구 도원동 건물 44.18㎡	10,000	0	0	10,000	
본인	아파트(전세 (임차)권)	인천광역시 중구 신흥동3가 신흥아이파크 건물 59.90 ㎡	170,000	0	0	170,000	
배우자	오피스텔	인천광역시 미추홀구 용현동 건물 21.68㎡	130,784	0	0	130,784	

부	아파트	인천광역시 연수구 동춘동 한양아파트 건물 68.36㎡	151,000	35,000	0	186,000	
▶ 부동산에 관한 규정이 준용되는 권리와 자동차·건설기계·선박 및 항공기 (소계)			25,861	0	0	25,861	
본인	자동차	2015년식 제네시스 배기량(3,300cc)	23,000	0	0	23,000	
본인	자동차	2012년식 모닝 배기량(998cc)	2,861	0	0	2,861	
▶ 예금(소계)			293,733	122,014	74,237	341,510	
본인		(주)KEB하나은행 189, KB증권 2, 교보생명보험 3,672, 국민은행 4,870(3,586 증가), 농협은행 1,096(326 감소), 농협중앙회 1,743(1,450 증가), 동양생명보험 0(486 감소), 미래에셋대우(주) 2, 새마을금고 31,027(14,688 증가), 스탠다드차타드은행 502(1 증가), 신용협동조합중앙회 898(3,399 감소), 우리은행 5,925(988 증가), 중소기업은행 24(220 감소), 케이뱅크 100(100 증가), 한국투자증권 102	33,770	23,314	6,932	50,152	소득증가및 예금만기
배우자		(주)KB손해보험 6,545(660 증가), 교보생명보험 71,509(2,309 증가), 국민은행 50,217(3,012 증가), 농협은행 4,920(1,197 감소), 농협중앙회 4, 수협은행 11,339(8,088 증가), 수협중앙회 28,453(120 증가), 신용협동조합중앙회 5,253(18 증가), 우리은행 2,189(1 증가), 한화생명보험주식회사 16,536, 흥국화재해상보험(주) 30,223(2,391 증가)	211,786	56,614	41,212	227,188	
부		국민은행 7, 동양생명보험 12,549, 수협중앙회 3,256(2,259 증가)	13,553	2,259	0	15,812	
모		국민은행 836(484 증가), 수협중앙회 34,210(7,201 증가)	27,361	33,485	25,800	35,046	
장남		국민은행 2,838(2,697 증가), 농협은행 3,032(830 증가), 우리은행 2,660(1,200 증가), 한국투자증권 1(1 증가)	3,803	4,740	12	8,531	

차녀		농협은행 3,146(1,003 증가), 우리은행 870, 한국카카오은행(주) 758(311 증가), 한국투자증권 7(7 증가)	3,460	1,602	281	4,781	소득증가및 예금만기
▶ 증권(소계)			42	500	0	542	
본인	상장주식	고려증권 1,400주(1,400주 증가)	0	0	0	0	주식매수
장남	상장주식	남선알미늄 1주(1주 증가), 엘앤에프 2주(2주 증가)	0	444	0	444	
차녀	상장주식	애플 0.2177주(0.2177주 증가), 월트디즈니 0.0097주(0.0097주 증가), 테슬라 0.0089주(0.005주 증가), 현대제철 1주	42	56	0	98	
▶ 채무(소계)			316,900	6,570	2,800	320,670	
본인		사인간채무	148,000	0	0	148,000	
본인	금융채무	농협은행 6,570(6,570 증가), 우리은행 65,100(2,800 감소), 중소기업은행 30,000	97,900	6,570	2,800	101,670	
본인	건물임대채무	인천광역시 연수구 동춘동 동남아파트 임대보증금	5,000	0	0	5,000	
배우자	금융채무	수협은행 63,000	63,000	0	0	63,000	
배우자	건물임대채무	인천광역시 미추홀구 용현동 임대보증금	3,000	0	0	3,000	
총 계			740,463	231,643	71,437	900,669	증감액: 160,206천원 (가액변동: 39,508천원)

소속	인천광역시 중구		직위	의원		성명	정동준
(단위 : 천원)							
본인과의 관계	재산의 종류	소재지 면적 등 권리의 명세	종전가액	변동액		현재가액	변동사유
				증가액 (실거래가액)	감소액 (실거래가액)		
▶ 건물(소계)			50,000	0	0	50,000	
배우자	아파트(전세 (임차)권)	인천광역시 중구 신흥동2가 삼익아파트 건물 108.00 ㎡	50,000	0	0	50,000	변동 없음
▶ 현금(소계)			0	20,000	0	20,000	
본인		현금 증가	0	20,000	0	20,000	모친 사망에 의한 상속
▶ 예금(소계)			24,043	34,468	484	58,027	
본인		(주)KEB하나은행 8, 국민은행 38, 농협중앙회 282(65 감소), 신한은행 31,493(31,231 증가)	655	31,231	65	31,821	1. 저축액 및 보험 납입액 증감 2. 모친 사망 부의금 등 입금
배우자		(주)KB손해보험 1,710(360 증가), (주)KEB하나은행 1,811(618 증가), 국민은행 6, 농협은행 216(147 증 가), 신한은행 1, 우리은행 0(2 감소), 중소기업은행 222(417 감소), 흥국화재해상보험(주) 22,240(2,112 증가)	23,388	3,237	419	26,206	
▶ 채무(소계)			0	1,500	0	1,500	
배우자	금융채무	(주)KEB하나은행 1,500(1,500 증가)	0	1,500	0	1,500	주택부금 대출
▶ 고지거부 및 등록제외사항			-	-	-	-	
모		등록제외	20,761	0	20,761	0	사망(2021.11.22.)
총 계			94,804	52,968	21,245	126,527	증감액: 31,723천원 (가액변동: 0천원)



소속	인천광역시 동구		직위	의장		성명	정종연
(단위 : 천원)							
본인과의 관계	재산의 종류	소재지 면적 등 권리의 명세	종전가액	변동액		현재가액	변동사유
				증가액 (실거래가격)	감소액 (실거래가격)		
▶ 토지(소계)			15,278	2,434	0	17,712	
모	전	전라남도 순천시 황전면 회룡리 215-7번지 776.00㎡	2,700	280	0	2,980	공시지가 반영
모	임야	전라남도 순천시 황전면 회룡리 215-8번지 972.00㎡	601	34	0	635	공시지가 반영
모	임야	전라남도 순천시 황전면 모전리 산 172번지 13,587.00㎡	5,571	475	0	6,046	공시지가 반영
모	대지	전라남도 순천시 황전면 덕림리 596-1번지 326.30㎡	6,200	1,631	0	7,831	공시지가 반영
모	임야	전라남도 순천시 황전면 회룡리 215-3번지 83.00㎡	206	14	0	220	공시지가 반영
▶ 건물(소계)			9,890	3,750	0	13,640	
본인	다세대주택(전세(임차)권)	인천광역시 동구 송현동 건물 35.00㎡	5,000	0	0	5,000	
모	단독주택	전라남도 순천시 황전면 덕림리 대지 182.00㎡ 건물 49.59㎡	4,890	3,750	0	8,640	공시가격 반영
▶ 부동산에 관한 규정이 준용되는 권리와 자동차·건설기계·선박 및 항공기(소계)			1,668	0	167	1,501	
장남	자동차	2011년식 쏘나타 배기량(1,998cc)	1,668	0	167	1,501	감가상각
▶ 예금(소계)			22,606	15,552	14,428	23,730	

본인		(주)KB손해보험 2,320(1,395 증가), 농협중앙회 510(216 증가), 신용협동조합중앙회 38(3 증가), 신한은행 700(700 증가)	1,254	2,314	0	3,568	급여 및 저축액 증가
모		농협은행 14, 농협중앙회 38(2,812 감소), 산림조합중앙회 37(1 증가), 우체국 0(576 감소)	3,476	1	3,388	89	
장남		농협은행 620(240 증가), 농협중앙회 16,827(799 증가), 메리츠화재해상보험(보험) 2,626(1,158 증가)	17,876	13,237	11,040	20,073	
▶ 채무(소계)			33,975	11,000	10,803	34,172	
본인	금융채무	신용협동조합중앙회 34,172(197 증가)	33,975	11,000	10,803	34,172	
총 계			15,467	10,736	3,792	22,411	증감액: 6,944천원 (가액변동: 6,017천원)

소속	인천광역시 동구		직위	의원		성명	박영우
(단위 : 천원)							
본인과의 관계	재산의 종류	소재지 면적 등 권리의 명세	종전가액	변동액		현재가액	변동사유
				증가액 (실거래가격)	감소액 (실거래가격)		
▶ 토지(소계)			217,281	22,530	0	239,811	
본인	답	경상북도 영주시 안정면 대평리 85-9번지 1,887.10㎡	34,345	4,152	0	38,497	가액변동
모	임야	경상북도 영주시 안정면 용암리 산 49번지 793.00㎡	1,126	71	0	1,197	가액변동
모	전	경상북도 영주시 안정면 대평리 135번지 3,533.00㎡	61,828	3,533	0	65,361	가액변동
모	답	경상북도 영주시 안정면 대평리 85-1번지 2,300.50㎡	41,869	5,061	0	46,930	가액변동
모	답	경상북도 영주시 안정면 대평리 86-2번지 3,842.70㎡	74,548	9,223	0	83,771	가액변동
모	답	경상북도 영주시 안정면 대평리 101번지 153.00㎡	3,565	490	0	4,055	가액변동
▶ 건물(소계)			81,400	116,100	1,900	195,600	
본인	아파트(전세 (임차)권)	인천광역시 동구 송현동 누리아파트 건물 82.50㎡	10,000	0	0	10,000	변동없음
본인	아파트	인천광역시 동구 송현동 송현1차아파트 건물 33.87㎡	45,000	11,100	0	56,100	가액변동
배우자	아파트	인천광역시 동구 송현동 송현1차아파트 건물 59.35㎡ (건물 59.35㎡ 증가)	0	105,000 (105,000)	0	105,000	신규매입
모	단독주택	경상북도 영주시 안정면 단촌리 대지 522.00㎡ 건물 111.76㎡	26,400	0	1,900	24,500	가액변동
▶ 부동산에 관한 규정이 준용되는 권리와 자동차·건설기계·선박 및 항공기 (소계)			29,145	0	2,915	26,230	

본인	자동차	2020년식 d13 k5 배기량(2,000cc)	29,145	0	2,915	26,230	감가상각
▶ 예금(소계)			121,073	23,328	1,775	142,626	
본인		KB생명보험 649, 국민은행 89(6 감소), 농협손해보험 2,550(600 증가), 메리츠화재해상보험(보험) 3,634(1,896 증가), 삼성화재해상보험 2,704(312 증가), 새마을금고 1,479(86 증가), 새마을금고중앙회 공제사업부 48,514(5,280 증가), 씨티은행 6	51,457	8,176	8	59,625	저축 등에 따른 자산증가
배우자		(주)KEB하나은행 11(194 감소), 교보생명보험 24,964, 국민은행 234(69 증가), 농협중앙회 16(11 감소), 동양생명보험 5,130(1,232 증가), 삼성생명보험 8,694(2,230 증가), 새마을금고 557(167 증가), 새마을금고중앙회 공제사업부 20,194(1,632 증가), 신한은행 232(382 감소), 중소기업은행 48(155 감소), 한국카카오은행(주) 6,438(5,136 증가)	56,794	11,476	1,752	66,518	
모		농협중앙회 13,836(1,897 증가)	11,939	1,897	0	13,836	
장남		국민은행 360, 새마을금고중앙회 공제사업부 917(467 증가), 신한은행 361(356 증가), 중소기업은행 1(13 감소)	829	823	13	1,639	
장녀		농협중앙회 4, 신한은행 20(2 감소), 한국카카오은행(주) 984(956 증가)	54	956	2	1,008	
▶ 증권(소계)			0	2	0	2	
장남	상장주식	하림 1주(1주 증가)	0	2	0	2	신규매수
▶ 채무(소계)			144,226	125,737	45,126	224,837	
본인	금융채무	KB국민카드 0(21,595 감소), 새마을금고 7,587(2,543 감소), 새마을금고중앙회 공제사업부 15,710, 신한은행 3,088(737 증가), 한국주택금융공사 36,168(850 감소)	86,804	737	24,988	62,553	일부상환

본인	건물임대채무	인천광역시 동구 송현동 송현1차아파트 2건 임대보증금 증가	3,000	25,000	3,000	25,000	
배우자	금융채무	교보생명보험 10,426, 새마을금고중앙회 공제사업부 4,460	14,886	0	0	14,886	
배우자	건물임대채무	인천광역시 동구 송현동 송현1차아파트 임대보증금 증가	0	100,000	0	100,000	
모	금융채무	농협중앙회 22,398(17,138 감소)	39,536	0	17,138	22,398	
총 계			304,673	36,223	-38,536	379,432	증감액: 74,759천원 (가액변동: 28,815천원)

소속	인천광역시 동구		직위	의원		성명	송광식
(단위 : 천원)							
본인과의 관계	재산의 종류	소재지 면적 등 권리의 명세	종전가액	변동액		현재가액	변동사유
				증가액 (실거래가격)	감소액 (실거래가격)		
▶ 건물(소계)			143,000	8,000	0	151,000	
본인	단독주택	인천광역시 동구 송림동 대지 92.60㎡ 건물 63.70㎡	103,000	5,000	0	108,000	공시가격 반영
본인	단독주택	인천광역시 동구 송림동 대지 75.40㎡ 건물 33.10㎡	40,000	3,000	0	43,000	공시가격 반영
▶ 부동산에 관한 규정이 준용되는 권리와 자동차·건설기계·선박 및 항공기 (소계)			8,181	0	819	7,362	
본인	자동차	2013년식 싼타페(SANTAFE) 배기량(1,995cc)	81	0	9	72	감가상각
장남	자동차	2013년식 싼타페(SANTAFE) 배기량(1,995cc)	8,100	0	810	7,290	감가상각
▶ 예금(소계)			296,213	251,910	206,299	341,824	
본인		농협은행 360(139 감소), 새마을금고 50,030(50,030 증가), 신용협동조합중앙회 31(20,000 감소), 신한은행 73,492(28,198 증가)	65,824	100,030	41,941	123,913	급여소득으로 인한 저축액 증가
배우자		교보생명보험 8,229(274 증가), 농협은행 20(20 증가), 농협중앙회 1,188(1,135 감소), 새마을금고 50,000(50,000 증가), 새마을금고중앙회 공제사업부 13,540(342 증가), 신용협동조합중앙회 20,778(85,368 감소), 흥국화재해상보험(주) 25,845(2,728 증가)	152,739	73,364	106,503	119,600	
장남		농협중앙회 9, 신용협동조합중앙회 37,601(24,996 증가), 신한은행 2,120(524 감소), 한화생명보험주식회사 4,788	20,046	25,926	1,454	44,518	

차녀		새마을금고 50,030(50,030 증가), 신용협동조합중앙회 30(50,000 감소), 신한금융투자(주) 1,495(3,995 감소), 신한은행 0(1,700 감소), 한국카카오은행(주) 1,605(1,221 증가), 한국투자증권 633(633 증가)	57,604	52,590	56,401	53,793	급여소득으로 인한 저축액 증가
▶ 증권(소계)			0	2,669	0	2,669	
차녀	상장주식	KCTC 19주(19주 증가), KC코트렐 5주(5주 증가), 이아 이디 4,600주(4,600주 증가), 이트론 300주(300주 증가), 일진하이솔루스 9주(9주 증가), 한국석유 45주(45주 증가)	0	2,669	0	2,669	신규 매수에 따른 증가
▶ 채무(소계)			30,000	39,374	0	69,374	
배우자		사인간채무	30,000	0	0	30,000	
장남	금융채무	메르세데스벤츠파이낸셜서비스코리아(주) 39,374(39,374 증가)	0	39,374	0	39,374	
총 계			417,394	223,205	207,118	433,481	증감액: 16,087천원 (가액변동: 7,181천원)

소속	인천광역시 동구		직위	의원		성명	유옥분
(단위 : 천원)							
본인과의 관계	재산의 종류	소재지 면적 등 권리의 명세	종전가액	변동액		현재가액	변동사유
				증가액 (실거래가격)	감소액 (실거래가격)		
▶ 건물(소계)			314,916	0	0	314,916	
본인	아파트(전세 (임차)권)	인천광역시 동구 송현동 솔빛마을 주공아파트 건물 59.81㎡	165,000	0	0	165,000	
본인	아파트(분양 권)	인천광역시 동구 송림동 송림 파크 푸르지오 건물 70.17㎡	149,916	0	0	149,916	
▶ 부동산에 관한 규정이 준용되는 권리와 자동차·건설기계·선박 및 항공기 (소계)			3,600	0	360	3,240	
본인	자동차	2010년식 소나타(YF) 배기량(1,999cc)	3,600	0	360	3,240	가액변동
▶ 예금(소계)			56,964	18,936	2,483	73,417	
본인		(주)KEB하나은행 31, DB생명보험(주) 2,445(497 증 가), DB손해보험(주) 7,452(1,019 감소), 국민은행 53,766(16,270 증가), 농협은행 1,062(60 증가), 새마 을금고 1,116(19 증가), 새마을금고중앙회 공제사업부 390(360 증가), 신용협동조합중앙회 1,401(8 증가), 신한은행 654(533 감소), 우체국 5,090(791 증가), 중 소기업은행 10	56,964	18,936	2,483	73,417	예금증가
▶ 채무(소계)			109,900	0	0	109,900	
본인	금융채무	국민은행 20,000, 신용협동조합중앙회 89,900	109,900	0	0	109,900	
총 계			265,580	18,936	2,843	281,673	증감액: 16,093천원 (가액변동: -360천원)



소속	인천광역시 동구		직위	의원		성명	윤재실
(단위 : 천원)							
본인과의 관계	재산의 종류	소재지 면적 등 권리의 명세	종전가액	변동액		현재가액	변동사유
				증가액 (실거래가격)	감소액 (실거래가격)		
▶ 토지(소계)			61,697	3,154	0	64,851	
본인	대지	인천광역시 동구 화수동 273-11번지 76.00㎡	61,697	3,154	0	64,851	가액변동
▶ 건물(소계)			142,200	4,800	8,100	138,900	
본인	단독주택	인천광역시 동구 화수동 건물 49.09㎡	58,400	4,800	0	63,200	가액변동
배우자	아파트	인천광역시 동구 화수동 미륵아파트 건물 49.80㎡	83,800	0	8,100	75,700	가액변동
▶ 부동산에 관한 규정이 준용되는 권리와 자동차·건설기계·선박 및 항공기 (소계)			18,261	0	1,826	16,435	
본인	자동차	2015년식 모닝 배기량(1,800cc)	5,211	0	521	4,690	감가상각
배우자	자동차	2013년식 쏘렌토 배기량(2,000cc)	13,050	0	1,305	11,745	감가상각
▶ 예금(소계)			290,149	19,502	174,753	134,898	

본인		(주)카카오페이증권 136(136 증가), DB생명보험(주) 0(3,966 감소), DB손해보험(주) 32,832(496 증가), 농협은행 10, 디지비생명보험(주) 3,626(3,626 증가), 미래에셋대우(주) 3(4,191 감소), 새마을금고 3,412(2,213 증가), 신한라이프(오렌지라이프) 17,756(1,058 증가), 신한은행 37,343(102,773 감소), 씨티은행 322(439 감소), 약사(AXA)손해보험 1,338(174 증가), 에이비엘생명보험 1,015(1,015 증가), 우체국 2,988, 한화생명보험주식회사 2,874(7,207 감소), 현대해상화재보험 436(436 증가)	213,513	15,740	125,162	104,091	예금액 감소
배우자		(주)KEB하나은행 20, 교보라이프플래닛생명보험 4,960(960 증가), 국민은행 18(321 감소), 미래에셋대우(주) 66, 삼성생명보험 9,900, 새마을금고 2,713(2,000 증가), 신용협동조합중앙회 12,473(48,641 감소), 약사(AXA)손해보험 623(192 증가), 케이뱅크 10(10 증가), 키움닷컴증권 24(29 감소)	76,636	3,762	49,591	30,807	
▶ 증권(소계)			12,708	77,238	8,252	81,694	
본인	상장주식	프로스테믹스 0주(1,128주 감소)	4,963	0	4,963	0	신규 매수 증가
배우자	상장주식	DB하이텍보통주 139주(139주 증가), 두산퓨얼셀보통주 59주(20주 증가), 에스케이하이닉스보통주 62주(42주 증가), 키움증권보통주 0주(26주 감소), 현대두산인프라코어보통주 8,000주(8,000주 증가), 현대위아보통주 50주(50주 증가)	7,745	77,238	3,289	81,694	
▶ 채무(소계)			24,973	0	24,973	0	
배우자	금융채무	국민은행 0(24,973 감소)	24,973	0	24,973	0	변제
▶ 고지거부 및 등록제외사항			-	-	-	-	
장남		고지거부	0	0	0	0	독립생계유지

총 계	500,042	104,694	167,958	436,778	증감액: -63,264천원 (가액변동: -1,972천원)
-----	---------	---------	---------	---------	------------------------------------

소속	인천광역시 동구		직위	의원		성명	장수진
(단위 : 천원)							
본인과의 관계	재산의 종류	소재지 면적 등 권리의 명세	종전가액	변동액		현재가액	변동사유
				증가액 (실거래가격)	감소액 (실거래가격)		
▶ 토지(소계)			269,390	20,816	0	290,206	
부	대지	경기도 안성시 삼죽면 내강리 577번지 1,782.00㎡	196,020	15,147	0	211,167	공시지가 일괄반영
부	대지	경기도 안성시 삼죽면 내강리 575번지 667.00㎡	73,370	5,669	0	79,039	공시지가 일괄반영
▶ 건물(소계)			681,100	96,700	0	777,800	
배우자	아파트	인천광역시 서구 경서동 반도유보라2.0 건물 101.98㎡	318,000	83,000	0	401,000	공시지가 일괄반영
배우자	아파트	인천광역시 동구 송림동 송림풍림아이원아파트 건물 114.53㎡	206,000	10,000	0	216,000	부동산 공시가격반영
부	단독주택	경기도 안성시 삼죽면 내강리 대지 0.00㎡ 건물 58.84㎡ (대지 238.46㎡ 감소)	17,800	0	0	17,800	부동산 공시가격반영 (등본 확인 후 수정)
부	아파트(전세 (임차)권)	인천광역시 동구 송림동 송림휴먼시아 1단지 건물 59.75㎡	40,000	0	0	40,000	부동산 공시가격반영
모	다세대주택	인천광역시 부평구 부평동 진하이빌 건물 58.37㎡	99,300	3,700	0	103,000	부동산 공시가격반영
▶ 부동산에 관한 규정이 준용되는 권리와 자동차·건설기계·선박 및 항공기 (소계)			42,336	0	11,916	30,420	
배우자	자동차	2016년식 쉐타페 2.2 2WD 배기량(2,199cc)	17,260	0	2,450	14,810	자동차보험사 차량기준 가액 적용
배우자	자동차	2018년식 올뉴모닝(2017) 배기량(998cc)	8,730	0	1,120	7,610	자동차보험사 차량기준 가액 적용
부	자동차	2019년식 스파크 1.0 배기량(999cc)	13,906	0	6,906	7,000	자동차보험사 차량기준 가액 적용

모	자동차	2008년식 포터 II 배기량(2,497cc)	2,440	0	1,440	1,000	자동차보험사 차량기준 가액 적용
▶ 예금(소계)			120,679	33,006	20,852	132,833	
본인		DB손해보험(주) 700(420 증가), NH투자증권 8, 국민은행 100(100 증가), 미래에셋대우(주) 134, 삼성화재해상보험 20,805(2,174 증가), 새마을금고 5,017(153 감소), 새마을금고중앙회 공제사업부 360(330 증가), 송림중앙신협 417(1,181 감소), 신한은행 27, 우리은행 1,799(1,757 감소)	29,434	3,031	3,098	29,367	주식세금 납부로 인한 지출과 예금거래에 의해 비용 변동이 발생함
배우자		국민은행 33,535(17,479 감소), 미래에셋대우(주) 4,155(3,975 증가), 신용협동조합중앙회 4,196(204 증가), 신한은행 2,139(455 증가), 한화생명보험주식회사 3,995(1,020 증가), 현대해상화재보험 23,097(1,654 증가)	81,288	7,308	17,479	71,117	
부		KB증권 7, 농협은행 7, 농협중앙회 21,525(17,431 증가), 삼성화재해상보험 3,250(600 증가), 새마을금고 28(3 감소), 신용협동조합중앙회 3,840(3,491 증가), 씨티은행 23	7,161	21,600	81	28,680	
모		농협중앙회 1, 새마을금고중앙회 공제사업부 1,748(223 증가), 수협중앙회 1,074(184 증가), 신용협동조합중앙회 846(466 증가)	2,796	1,067	194	3,669	
▶ 증권(소계)			79,244	223,168	27,803	274,609	
본인	상장주식	키위미디어그룹 30주	44	0	3	41	두산인프라코어 주식이 두산중공업과 현대두산인프라코어로 분할되면서 증감이 발생함. 그리고 추가로 현대두산인프라코어 주식 주 매입으로 증가됨 (우리사주 구입분은 전액 대출임)
배우자	상장주식	두산인프라코어 7,260주(2,740주 감소), 두산중공업 4,719주(4,719주 증가), 현대두산인프라코어보통주 17,924주(17,924주 증가)	79,200	223,168	27,800	274,568	
▶ 채무(소계)			718,326	107,185	5,763	819,748	
배우자	금융채무	(주)KEB하나은행 107,185(107,185 증가), 국민은행 173,147(3,310 감소)	176,457	107,185	3,310	280,332	예수금 사용 및 대출납부, 보험납입 등으로 인한 변동 발생.

배우자	건물임대채무	인천광역시 서구 경서동 반도유보라2.0 임대보증금	330,000	0	0	330,000	전세 채무 변동 없음
부	금융채무	JB우리캐피탈 9,416(2,453 감소), 농협중앙회 95,000	106,869	0	2,453	104,416	대출 상환에 따른 감소
모	금융채무	수협중앙회 95,000	95,000	0	0	95,000	채무 변동 없음
모	건물임대채무	인천광역시 부평구 부평동 진하이빌 임대보증금	10,000	0	0	10,000	계약 유지로 변동 없음
총 계			474,423	266,505	54,808	686,120	중감액: 211,697천원 (가액변동: 105,597천원)

소속	인천광역시 동구		직위	의원		성명	허식
(단위 : 천원)							
본인과의 관계	재산의 종류	소재지 면적 등 권리의 명세	종전가액	변동액		현재가액	변동사유
				증가액 (실거래가격)	감소액 (실거래가격)		
▶ 토지(소계)			80,201	1,822	0	82,023	
본인	임야	경기도 김포시 대곶면 오니산리 186-2번지 506.00㎡	80,201	1,822	0	82,023	
▶ 건물(소계)			542,184	450,000	0	992,184	
본인	상가	인천광역시 동구 송현동 대지 14.90㎡ 건물 46.50㎡	180,000	0	0	180,000	
본인	창고	인천광역시 서구 가정동 건물 8.70㎡	10	0	0	10	
본인	아파트(분양권)	인천광역시 동구 송림동 송림파트푸르지오 건물 84.70㎡	137,174	0	0	137,174	
배우자	아파트	인천광역시 동구 만석동 만석비치타운 주공아파트 건물 84.63㎡	225,000	0	0	225,000	
장남	오피스텔	서울특별시 관악구 신림동 그린빌 건물 51.79㎡ (건물 51.79㎡ 증가)	0	450,000 (450,000)	0	450,000	
▶ 부동산에 관한 규정이 준용되는 권리와 자동차·건설기계·선박 및 항공기(소계)			34,731	0	3,474	31,257	
본인	자동차	2011년식 모하비 배기량(3,000cc)	13,329	0	1,333	11,996	
장남	자동차	2018년식 올뉴말리부 2.0터보 LTZ 배기량(1,998cc)	21,402	0	2,141	19,261	
▶ 예금(소계)			71,431	20,625	10,590	81,466	

본인		DB손해보험(주) 3,810(763 증가), 교보증권 20, 국민은행 310(826 감소), 농협은행 52(980 감소), 신용협동조합중앙회 0(253 감소), 신한은행 193(188 증가), 씨티은행 7, 우리은행 11, 우체국 4,468(470 증가), 중소기업은행 11, 현대해상화재보험 850(600 증가)	9,770	2,025	2,063	9,732	저축 및 예금액 증가
배우자		(주)KEB하나은행 20, 국민은행 9,470(978 감소), 농협은행 60, 우리은행 1, 현대해상화재보험 8,829(1,586 증가)	17,772	1,586	978	18,380	
장남		(주)KEB하나은행 0(13 감소), DB손해보험(주) 0(268 감소), 농협중앙회 13, 메리츠화재해상보험(보험) 1,401(620 증가), 삼성생명보험 4,900(1,680 증가), 신한라이프(오렌지라이프) 19,985(10,398 증가), 우리은행 3,210(883 증가), 유안타증권 0(5 감소), 키움닷컴증권 788(687 증가), 토스뱅크(주) 50(50 증가), 한국투자증권 82(7,061 감소), 한국포스증권(주) 10	23,468	14,400	7,429	30,439	
장녀		(주)KEB하나은행 0(120 감소), 국민은행 1, 농협중앙회 1, 신용협동조합중앙회 22, 신한은행 269(269 증가), 우리은행 150(100 증가), 현대해상화재보험 22,472(2,245 증가)	20,421	2,614	120	22,915	
▶ 증권(소계)			7,101	825	5,110	2,816	
장남	상장주식	AT&TINC 0주(1주 감소), SV인베스트먼트 0주(2주 감소), 강원랜드 1주, 텍스터 26주(26주 증가), 서울반도체 0주(78주 감소), 성우하이텍 0주(1주 감소), 셀트리온헬스케어 0주(2주 감소), 솔브레인홀딩스 0주(60주 감소), 에스에프에이 56주(5주 증가), 예스24 0주(3주 감소), 현대차 0주(2주 감소)	7,101	820	5,110	2,811	매도 및 가액변동
장남	비상장주식	제이테크놀로지 1주	0	5	0	5	
▶ 채무(소계)			316,525	390,416	47,783	659,158	



본인	금융채무	KB국민카드 10,000(4,400 증가), 신용협동조합중앙회 116,761(9,801 증가), 신한저축은행 9,227(9,227 증가)	112,560	39,988	16,560	135,988	
본인	건물임대채무	인천광역시 동구 송현동 임대보증금	2,000	0	0	2,000	
배우자	금융채무	KB캐피탈 14,985(2,936 감소), 국민은행 131,536(1,964 감소)	151,421	0	4,900	146,521	
장남	금융채무	(주)KEB하나은행 0(23,485 감소), 우리은행 88,700(88,700 증가)	23,485	88,700	23,485	88,700	
장남	건물임대채무	서울특별시 관악구 신림동 그린빌 임대보증금 증가	0	250,000	0	250,000	
장녀	금융채무	롯데카드 6,512(6,512 증가), 상호저축은행중앙회 7,333(2,000 감소), 신한은행 4,500(500 감소), 신한카드 3,637(3,637 증가), 중소기업은행 4,578(1,109 증가), 한국카카오은행(주) 2,649(338 감소), 현대해상화재보험 6,740(470 증가)	27,059	11,728	2,838	35,949	
총 계			419,123	82,856	-28,609	530,588	증감액: 111,465천원 (가액변동: -1,646천원)

소속	인천광역시 미추홀구		직위	의장		성명	이안호
(단위 : 천원)							
본인과의 관계	재산의 종류	소재지 면적 등 권리의 명세	종전가액	변동액		현재가액	변동사유
				증가액 (실거래가격)	감소액 (실거래가격)		
▶ 건물(소계)			221,300	47,491	0	268,791	
본인	아파트	인천광역시 미추홀구 용현동 동아아파트 건물 84.50㎡	170,000	0	0	170,000	가액변동없음
본인	아파트(분양권)	인천광역시 미추홀구 용현동 용현자이 크레스트 건물 84.98㎡ (건물 84.98㎡ 증가)	0	47,291	0	47,291	원주민 아파트 분양권 취득
배우자	단독주택	전라북도 완주군 상관면 의암리 대지 595.00㎡ 건물 98.43㎡	51,300	200	0	51,500	공시가격 반영
▶ 부동산에 관한 규정이 준용되는 권리와 자동차·건설기계·선박 및 항공기(소계)			35,580	22,199	35,580	22,199	
본인	자동차	2018년식 스톨닉 배기량(1,582cc) 감소	12,610	0	12,610	0	기존 소유자 착오로 인한 오기 신고 정정
본인	자동차	2019년식 쏘나타 G2.0 배기량(1,999cc) 감소	22,970	0	22,970	0	기존 소유자 착오로 인한 오기 신고 정정
본인	자동차	2019년식 쏘나타 G2.0 배기량(1,999cc) 증가	0	12,959	0	12,959	기존 소유자 착오로 인한 오기 신고 정정
배우자	자동차	2018년식 스톨닉 배기량(1,582cc) 증가	0	9,109	0	9,109	기존 소유자 착오로 인한 오기 신고 정정
장녀	자동차	2019년식 쏘나타 G2.0 배기량(1,999cc) 증가	0	131	0	131	기존 소유자 착오로 인한 오기 신고 정정
▶ 예금(소계)			105,435	41,838	55,102	92,171	

본인		DB손해보험(주) 75(75 증가), 교보생명보험 7,824, 농협중앙회 627(961 감소), 미래에셋대우(주) 56, 미래에셋생명보험 6,120, 삼성화재해상보험 3,906(952 증가), 새마을금고 16,349(16,305 증가), 신용협동조합중앙회 5,737(45,649 감소), 신한은행 6,114(6,035 증가), 에이비엘생명보험 481(481 증가), 중소기업은행 3,325(2,561 감소), 한화손해보험 3,172(508 증가), 현대해상화재보험 18,748(1,920 증가)	95,429	31,130	54,025	72,534	가계 생활비 등 지출로 인한 변동
배우자		AIA생명보험주식회사 0(1,077 감소), 국민은행 10, 농협중앙회 1, 메리츠화재해상보험(보험) 2,800(537 증가), 미래에셋대우(주) 1,936(927 증가), 신용협동조합중앙회 7, 중소기업은행 314(216 증가), 현대해상화재보험 1,741(1,741 증가)	4,465	3,421	1,077	6,809	
장녀		농협은행 6,263(3,888 증가), 농협중앙회 4, 우리은행 4,281(3,159 증가), 중소기업은행 2,280(240 증가)	5,541	7,287	0	12,828	
▶ 증권(소계)			3,416	10,554	3,416	10,554	
배우자	상장주식	DB하이텍 18주(18주 증가), SK이노베이션우 5주(5주 증가), 대덕전자 0주(36주 감소), 대신정보통신 1,000주(1,000주 증가), 두산퓨얼셀 20주(20주 증가), 삼성물산 0주(10주 감소), 셀트리온 0주(2주 감소), 이녹스첨단소재 42주(42주 증가), 파미셀 0주(50주 감소), 피에스케이 44주(44주 증가), 현대차 10주(10주 증가)	3,416	10,554	3,416	10,554	기존 주식 매수 및 신규 주식 매도로 인한 변동
▶ 채무(소계)			120,426	58,110	18,603	159,933	
본인	금융채무	농협중앙회 48,110(48,110 증가), 미래에셋생명보험 1,680, 신한은행 10,000, 중소기업은행 98,034(5,115 감소), 하나캐피탈 2,109(3,488 감소)	120,426	58,110	18,603	159,933	신규 금융채무 증가
▶ 고지거부 및 등록제외사항			-	-	-	-	

제2021호

## 인천광역시보

2022. 3. 31.(목요일)

차녀		등록제외	24,199	0	24,199	0	혼인
총 계			269,504	63,972	99,694	233,782	증감액: -35,722천원 (가액변동: 200천원)

소속	인천광역시 미추홀구		직위	의원		성명	김란영
(단위 : 천원)							
본인과의 관계	재산의 종류	소재지 면적 등 권리의 명세	종전가액	변동액		현재가액	변동사유
				증가액 (실거래가격)	감소액 (실거래가격)		
▶ 토지(소계)			26,834	599	0	27,433	
본인	대지	충청남도 보령시 미산면 풍산리 392번지 843.00㎡	23,351	506	0	23,857	공시지가 반영
본인	전	충청남도 보령시 미산면 풍산리 391번지 311.00㎡	3,483	93	0	3,576	공시지가 반영
▶ 건물(소계)			434,210	0	0	434,210	
배우자	복합건물(주택 +상가)	인천광역시 미추홀구 주안동 대지 88.49㎡ 건물 197.45㎡	434,210	0	0	434,210	가액변동 없음
▶ 부동산에 관한 규정이 준용되는 권리와 자동차·건설기계·선박 및 항공기 (소계)			14,010	0	260	13,750	
배우자	자동차	2016년식 쉐타페 배기량(1,995cc)	14,010	0	260	13,750	차량기준가액 변경
▶ 예금(소계)			126,868	43,554	2,087	168,335	
본인		(주)KB손해보험 23,649(2,551 증가), DB손해보험(주) 8,050(1,861 증가), 농협은행 3(2 증가), 새마을금고 10,191(6,981 증가), 새마을금고중앙회 공제사업부 2,769(234 증가), 신한은행 100,164(21,073 증가), 예 이비엘생명보험 740(740 증가), 우체국 1,696(925 증 가), 현대해상화재보험 506(276 증가)	113,125	36,730	2,087	147,768	자녀 사업자금 반환, 수술로 인한 보험금 수령 등
배우자		농협중앙회 7,409(5,978 증가), 새마을금고 13,158(846 증가)	13,743	6,824	0	20,567	
▶ 채무(소계)			140,000	0	120,000	20,000	

배우자	금융채무	농협중앙회 0(120,000 감소)	120,000	0	120,000	0	금융채무 상환
배우자	건물임대채무	인천광역시 미추홀구 주안동 임대보증금	20,000	0	0	20,000	변동없음
총 계			461,922	44,153	-117,653	623,728	증감액: 161,806천원 (가액변동: 339천원)

소속	인천광역시 미추홀구		직위	의원		성명	김순옥
(단위 : 천원)							
본인과의 관계	재산의 종류	소재지 면적 등 권리의 명세	종전가액	변동액		현재가액	변동사유
				증가액 (실거래가격)	감소액 (실거래가격)		
▶ 토지(소계)			343,664	49,460	343,664	49,460	
본인	전	전라남도 무안군 몽탄면 내리 1019번지 357.00㎡ (357.00㎡ 증가)	0	3,174	0	3,174	배우자로부터 증여받음
본인	전	전라남도 무안군 몽탄면 내리 1020번지 1,217.00㎡ (1,217.00㎡ 증가)	0	10,052	0	10,052	배우자로부터 증여받음
본인	전	전라남도 무안군 몽탄면 내리 1085번지 1,831.00㎡ (1,831.00㎡ 증가)	0	15,124	0	15,124	배우자로부터 증여받음
본인	전	전라남도 무안군 몽탄면 내리 1088번지 367.00㎡ (367.00㎡ 증가)	0	3,263	0	3,263	배우자로부터 증여받음
본인	답	전라남도 무안군 몽탄면 내리 842-10번지 671.00㎡ (671.00㎡ 증가)	0	6,073	0	6,073	배우자로부터 증여받음
본인	답	전라남도 무안군 몽탄면 내리 842-11번지 1,301.00㎡ (1,301.00㎡ 증가)	0	11,774	0	11,774	배우자로부터 증여받음
배우자	답	전라남도 무안군 몽탄면 내리 842-10번지 0.00㎡ (671.00㎡ 감소)	5,771	0	5,771	0	배우자로부터 증여받음
배우자	답	전라남도 무안군 몽탄면 내리 842-11번지 0.00㎡ (1,301.00㎡ 감소)	11,189	0	11,189	0	배우자로부터 증여받음
배우자	대지	인천광역시 남동구 간석동 516-1번지 0.00㎡ (291.00㎡ 감소)	288,934	0	288,934 (288,934)	0	토지중복신고로 내역정리. 제3자에게 매도함.
배우자	전	전라남도 무안군 몽탄면 내리 1019번지 0.00㎡ (357.00㎡ 감소)	3,052	0	3,052	0	배우자에게 증여함
배우자	전	전라남도 무안군 몽탄면 내리 1020번지 0.00㎡ (1,217.00㎡ 감소)	9,785	0	9,785	0	배우자에게 증여함

배우자	대지	전라남도 무안군 몽탄면 내리 1024번지 0.00㎡ (655.00㎡ 감소)	7,074	0	7,074	0	토지중복신고로 내역정리. 배우자에게 증여함
배우자	전	전라남도 무안군 몽탄면 내리 1085번지 0.00㎡ (1,831.00㎡ 감소)	14,721	0	14,721	0	배우자에게 증여함
배우자	전	전라남도 무안군 몽탄면 내리 1088번지 0.00㎡ (367.00㎡ 감소)	3,138	0	3,138	0	배우자에게 증여함
▶ 건물(소계)			1,023,885	648,600	1,023,885	648,600	
본인	복합건물(주택 +상가)	인천광역시 미추홀구 주안동 대지 142.00㎡ 건물 531.48㎡ (대지 142.00㎡ 증가, 건물 531.48㎡ 증가)	0	638,000	0	638,000	배우자로부터 증여받음
본인	단독주택	전라남도 무안군 몽탄면 내리 대지 655.00㎡ 건물 127.00㎡ (대지 655.00㎡ 증가, 건물 127.00㎡ 증가)	0	10,600	0	10,600	배우자로부터 증여받음
배우자	복합건물(주택 +상가)	인천광역시 남구 주안동 대지 0.00㎡ 건물 0.00㎡ (대지 142.00㎡ 감소, 건물 531.48㎡ 감소)	638,000	0	638,000	0	배우자에게 증여함
배우자	사무실	인천광역시 남동구 간석동 대지 0.00㎡ 건물 0.00㎡ (대지 291.00㎡ 감소, 건물 233.00㎡ 감소)	375,485	0	375,485 (430,000)	0	제3자에게 매도
배우자	단독주택	전라남도 무안군 몽탄면 내리 대지 0.00㎡ 건물 0.00 ㎡ (대지 655.00㎡ 감소, 건물 127.00㎡ 감소)	10,400	0	10,400	0	배우자에게 증여함
▶ 예금(소계)			451,947	543,365	307,737	687,575	
본인		농협중앙회 1,636(1,193 증가), 삼성화재해상보험 23,804(1,472 증가), 새마을금고 274,628(142,846 증 가), 새마을금고중앙회 공제사업부 24,895(75,530 감 소), 수협은행 1,471(51,155 감소), 신용협동조합중앙 회 67,072(3,436 증가), 신용협동조합중앙회 신용공제 사업부 25,600(2,400 증가), 우체국 8, 한화생명보험 주식회사 3,206(401 증가), 한화손해보험 0(18,000 감 소)	415,257	314,800	307,737	422,320	만기예적금 신규계좌로 이체 및 토지, 건물 매도금 은행저축



배우자		교보생명보험 28,152(1,624 증가), 새마을금고 10,162, 수협은행 223,057(223,057 증가), 신한은행 3,884(3,884 증가)	36,690	228,565	0	265,255	만기예적금 신규계좌로 이체 및 토지, 건물 매도금 은행저축
▶ 채무(소계)			267,761	65,000	267,761	65,000	
본인	건물임대채무	인천광역시 미추홀구 주안동 임대보증금 증가	0	65,000	0	65,000	건물 증여로 건물임대채무 승계
배우자	금융채무	수협은행 0(177,048 감소), 신한은행 0(5,713 감소)	182,761	0	182,761	0	채무 상환
배우자	건물임대채무	인천광역시 남구 주안동 임대보증금 감소	65,000	0	65,000	0	건물 증여로 건물임대채무 승계
배우자	건물임대채무	인천광역시 남동구 간석동 임대보증금 감소	20,000	0	20,000	0	매도 후 전액상환
▶ 고지거부 및 등록제외사항			-	-	-	-	
장남		고지거부	0	0	0	0	독립생계유지
손자1		고지거부	0	0	0	0	독립생계유지
손자2		고지거부	0	0	0	0	독립생계유지
총 계			1,551,735	1,176,425	1,407,525	1,320,635	증감액: -231,100천원 (가액변동: 0천원)

소속	인천광역시 미추홀구		직위	의원		성명	김영근
(단위 : 천원)							
본인과의 관계	재산의 종류	소재지 면적 등 권리의 명세	종전가액	변동액		현재가액	변동사유
				증가액 (실거래가격)	감소액 (실거래가격)		
▶ 건물(소계)			305,000	0	0	305,000	
배우자	아파트	인천광역시 미추홀구 관교동 성지아파트 건물 84.94㎡	305,000	0	0	305,000	기존 실거래가 신고
▶ 부동산에 관한 규정이 준용되는 권리와 자동차·건설기계·선박 및 항공기(소계)			5,040	0	730	4,310	
본인	자동차	2009년식 그랜저TG 배기량(2,700cc)	5,040	0	730	4,310	차량 기준가액 감소
▶ 예금(소계)			199,283	264,612	72,450	391,445	
본인		(주)KEB하나은행 7,209(3,373 증가), 국민은행 0(94 감소), 농협손해보험 3,916(898 증가), 농협은행 0(3 감소), 농협중앙회 1, 메리츠화재해상보험(보험) 12,733(1,284 증가), 미래에셋대우(주) 15(5 감소), 부산은행 7,250(1,051 감소), 새마을금고 2,214(56 증가), 신용협동조합중앙회 54(1 증가), 신한은행 15,316(11,393 증가), 우리은행 72(23 감소), 전북은행 12,500(6,000 증가), 한국카카오은행(주) 4(3,096 감소)	42,551	31,784	13,051	61,284	배우자 회사 급여 및 퇴직금 정산 및 본인 급여

배우자		(주)KEB하나은행 38,599(16,379 증가), BNP파리바카디프생명보험 0(16,000 감소), 광주은행 26,742(12,722 증가), 국민은행 32,188(26,185 증가), 농협생명보험 3,400(2,400 증가), 농협손해보험 4,941(1,011 증가), 농협중앙회 18, 부산은행 7,250(1,251 감소), 새마을금고 2,186(55 증가), 스탠다드차타드은행 3, 신한은행 203,186(123,644 증가), 우리은행 7,388(4,724 증가)	156,032	229,268	59,399	325,901	배우자 회사 급여 및 퇴직금 정산 및 본인 급여
장남		동양생명보험 1,150(600 증가), 신한은행 3,110(2,960 증가)	700	3,560	0	4,260	
▶ 증권(소계)			1,059	5,812	1,059	5,812	
본인	상장주식	에이비엘바이오 110주(110주 증가), 일성건설 0주(929주 감소), 제넥신 58주(58주 증가)	1,059	5,812	1,059	5,812	에이비엘바이오, 제넥신 신규매수
▶ 고지거부 및 등록제외사항			-	-	-	-	
부		고지거부	0	0	0	0	타인부양
모		고지거부	0	0	0	0	타인부양
총 계			510,382	270,424	74,239	706,567	증감액: 196,185천원 (가액변동: -730천원)

소속	인천광역시 미추홀구		직위	의원		성명	김익선
(단위 : 천원)							
본인과의 관계	재산의 종류	소재지 면적 등 권리의 명세	종전가액	변동액		현재가액	변동사유
				증가액 (실거래가격)	감소액 (실거래가격)		
▶ 토지(소계)			10,923,844	5,472	10,431,728	497,588	
본인	대지	인천광역시 연수구 옥련동 75번지 0.00㎡ (3,211.00㎡ 감소)	5,291,728	0	5,291,728	0	토지 중복신고로 인한 상실처리
본인	도로	경상북도 봉화군 상운면 신라리 486-1번지 92.00㎡	194	33	0	227	공시지가 반영
본인	도로	경상북도 봉화군 상운면 신라리 492-1번지 18.00㎡	37	7	0	44	공시지가 반영
본인	전	경상북도 봉화군 상운면 신라리 485번지 1,540.00㎡	7,561	1,340	0	8,901	공시지가 반영
본인	전	경상북도 봉화군 상운면 신라리 486번지 853.00㎡	4,188	742	0	4,930	공시지가 반영
본인	전	경상북도 봉화군 상운면 신라리 491번지 2,672.00㎡	13,119	2,325	0	15,444	공시지가 반영
본인	도로	경상북도 봉화군 상운면 신라리 491-1번지 6.00㎡	13	2	0	15	공시지가 반영
본인	전	경상북도 안동시 녹전면 원천리 646-9번지 66.00㎡	1,049	73	0	1,122	공시지가 반영
본인	전	경상북도 봉화군 상운면 구천리 383번지 281.00㎡	1,745	278	0	2,023	공시지가 반영
본인	전	경상북도 봉화군 상운면 구천리 384번지 678.00㎡	4,210	672	0	4,882	공시지가 반영
본인	공장용지	인천광역시 미추홀구 학익동 587-366번지 276.00㎡	460,000	0	0	460,000	토지 중복 신고로 인한 상실처리

본인	공장용지	인천광역시 미추홀구 학익동 587-122번지 0.00㎡ (3,085.00㎡ 감소)	5,140,000	0	5,140,000	0	공시가격 반영
▶ 건물(소계)			553,883	12,785,873	7,087	13,332,669	
본인	자동차관련시설	인천광역시 연수구 옥련동 대지 0.00㎡ 건물 338.00㎡ (대지 3,211.00㎡ 감소)	105,637	0	7,087	98,550	건축물시가표준액 반영
본인	자동차관련시설	인천광역시 연수구 옥련동 대지 3,211.00㎡ 건물 968.00㎡	254,638	5,677,124	0	5,931,762	토지 가격 및 건물가액 통합 신고
본인	기타	인천광역시 연수구 옥련동 대지 0.00㎡ 건물 32.00㎡ (대지 108.00㎡ 감소)	608	32	0	640	공시가격 반영
본인	자동차관련시설	인천광역시 미추홀구 학익동 대지 3,085.00㎡ 건물 3,232.00㎡ (대지 3,085.00㎡ 증가, 건물 3,232.00㎡ 증가)	0	7,107,717	0	7,107,717	건축물 신축
배우자	아파트	인천광역시 남구 학익동 신동아아파트3차 건물 127.02㎡	193,000	1,000	0	194,000	공시가격 반영
▶ 부동산에 관한 규정이 준용되는 권리와 자동차·건설기계·선박 및 항공기 (소계)			45,605	56,697	16,118	86,184	
본인	자동차	2010년식 아반떼HD 배기량(1,591cc)	3,500	0	470	3,030	차량기준가액 감소
본인	자동차	2004년식 포터Ⅱ 배기량(2,497cc) 감소	1,150	0	1,150 (1,400)	0	폐차
본인	자동차	2016년식 제네시스 배기량(3,342cc)	1,875	14,265	0	16,140	차량기준가액 감소(작년 가액 오 기로 정정 신고)
본인	자동차	2016년식 쏘나타 배기량(1,999cc)	10,510	0	1,510	9,000	차량기준가액 감소
본인	자동차	2006년식 마티즈 배기량(796cc)	980	0	521	459	차량기준가액 감소
본인	자동차	2007년식 마티즈 배기량(796cc) 감소	1,140	0	1,140	0	폐차
본인	자동차	2014년식 스파크 1.0 DOHC LPG 배기량(995cc)	4,810	0	1,210	3,600	차량기준가액 감소

본인	자동차	2014년식 스파크 1.0 DOHC 배기량(1,000cc)	4,210	0	610	3,600	차량기준가액 감소
본인	자동차	2021년식 포터Ⅱ일렉트릭 배기량(180cc) 증가	0	36,310 (21,804)	0	36,310	신규 차량 매수
본인	자동차	2017년식 모닝 배기량(998cc) 증가	0	6,122 (1,000)	0	6,122	신규 차량 매수
배우자	자동차	2015년식 제타 배기량(2,000cc)	13,750	0	9,227	4,523	차량기준가액 감소
배우자	자동차	2010년식 아반떼 1.6GDI 배기량(1,591cc)	3,680	0	280	3,400	차량기준가액 감소
▶ 예금(소계)			766,785	196,521	145,047	818,259	
본인		(주)KB손해보험 17,235(7,340 증가), (주)KEB하나은행 13, DB손해보험(주) 37,238(1,794 증가), MG손해보험 (주) 0(60 감소), NH투자증권 25, 교보생명보험 127,158(14,116 증가), 국민은행 35,159(4,137 감소), 노란우산공제 0(24,750 감소), 농협은행 3,521(5 감소), 대신증권 1,469(1,095 증가), 삼성생명보험 21,438, 삼성화재해상보험 105,386(21,288 증가), 새마을금고 22,234(57,250 감소), 새마을금고중앙회 공제사업부 79,583(15,602 증가), 수협중앙회 12,000(12,000 증가), 신한라이프(오렌지라이프) 39,000(12,000 증가), 우리은행 3,764(2,385 증가), 중소기업은행 31,579(26,520 증가), 한화손해보험 3,526(1,824 증가), 한화투자증권 350, 현대해상화재보험 2,437(326 증가)	513,027	132,516	102,428	543,115	적금 월 납입액 증가

배우자		(주)카카오페이증권 4,077(996 감소), AIA생명보험주식회사 10,354(697 증가), DB손해보험(주) 3,899(2,034 증가), KB생명보험 16,500(6,000 증가), 국민은행 43,358(3,309 감소), 농협은행 111, 롯데손해보험 502(251 증가), 메리츠화재해상보험(보험) 750(150 증가), 미래에셋대우(주) 2,052(1,917 증가), 삼성생명보험 41,429(1,416 증가), 삼성증권 6, 삼성화재해상보험 0(900 감소), 새마을금고 12,538(771 증가), 새마을금고중앙회 공제사업부 87,000(12,000 증가), 씨티은행 0(899 감소), 중소기업은행 8,304(8,304 증가), 현대해상화재보험 19,993(1,690 증가), 흥국생명보험 24,000, 흥국화재해상보험(주) 0(3,262 감소)	249,009	64,005	38,141	274,873	적금 월 납입액 증가
부		농협중앙회 271(4,478 감소)	4,749	0	4,478	271	
▶ 증권(소계)			462,658	351,403	359,143	454,918	
본인	상장주식	대한전선 0주(20,000주 감소), 동양파일 99주(99주 증가), 비케이탑스 0주(352주 감소), 셀트리온 400주(20주 증가), 셀트리온제약 96주(96주 증가), 아이에스이커머스 5,049주(5,049주 증가), 에이치앤비디자인 60주(60주 증가), 카카오 1,189주(1,189주 증가), 코너스톤네트웍 0주(70,000주 감소)	183,696	241,718	183,696	241,718	기존 주식 매도 및 신규 주식 매수에 따른 변동
본인	비상장주식	포네이처 20,000주	0	0	0	0	
배우자	상장주식	삼성전자 1,383주(848주 감소), 셀트리온제약 549주(549주 증가), 신풍제약 0주(483주 감소), 제넨바이오 0주(8,627주 감소), 카카오 122주(122주 증가), 카카오뱅크 388주(388주 증가), 피플바이오 0주(268주 감소)	278,962	109,685	175,447	213,200	
▶ 채무(소계)			8,578,932	3,035,255	221,615	11,392,572	

본인	금융채무	(주)아이비케이캐피탈(IBK캐피탈) 150,000(150,000 증가), 국민은행 3,225,917(415 감소), 새마을금고 71,657(71,657 증가), 중소기업은행 7,929,000(2,629,000 증가), 현대캐피탈 14,598(14,598 증가)	8,526,332	3,035,255	170,415	11,391,172	사업장 이전 건축물 신축으로 금융채무 증가
본인	건물임대채무	인천광역시 연수구 옥련동 임대보증금 감소	50,000	0	50,000	0	전세만기로 보증금 반환
배우자	금융채무	하나캐피탈 1,400(1,200 감소)	2,600	0	1,200	1,400	차량 할부금 매월 일부 상환
▶ 고지거부 및 등록제외사항			-	-	-	-	
장남		고지거부	0	0	0	0	독립생계유지
손녀1		고지거부	0	0	0	0	독립생계유지
손녀2		고지거부	0	0	0	0	독립생계유지
총 계			4,173,843	10,360,711	10,737,508	3,797,046	증감액: -376,797천원 (가액변동: 5,684,033천원)



소속	인천광역시 미추홀구		직위	의원		성명	김재동
(단위 : 천원)							
본인과의 관계	재산의 종류	소재지 면적 등 권리의 명세	종전가액	변동액		현재가액	변동사유
				증가액 (실거래가격)	감소액 (실거래가격)		
▶ 토지(소계)			6,490	100	0	6,590	
본인	전	충청북도 옥천군 이원면 수목리 533번지 473.00㎡	6,490	100	0	6,590	
▶ 건물(소계)			428,350	45,745	170,000	304,095	
본인	아파트(분양권)	인천광역시 미추홀구 주안동 주안역센트레빌 건물 0.00㎡ (건물 0.00㎡ 감소)	0	0	0 (0)	0	
본인	아파트(분양권)	인천광역시 미추홀구 주안동 주안역 센트레빌 건물 74.88㎡	258,350	45,745	0	304,095	
배우자	아파트	인천광역시 미추홀구 주안동 미도아파트 건물 0.00㎡ 중 0.00㎡ (건물 총면적 609.90㎡ 감소, 지분면적 66.09㎡ 감소)	170,000	0	170,000	0	
▶ 부동산에 관한 규정이 준용되는 권리와 자동차·건설기계·선박 및 항공기 (소계)			20,000	0	2,000	18,000	
본인	자동차	2017년식 카니발 배기량(2,199cc)	20,000	0	2,000	18,000	
▶ 예금(소계)			288,076	161,807	173,436	276,447	
본인		(주)KEB하나은행 1, AIA생명보험주식회사 30,672, DB 손해보험(주) 938(168 증가), 국민은행 13,615(29,780 감소), 농협중앙회 18, 메리츠화재해상보험(보험) 2,242(708 증가), 새마을금고 618(38,986 감소), 수협은행 55(45 증가), 신용협동조합중앙회 10, 신한라이프(신한생명) 6,456, 신한은행 1, 현대해상화재보험 13,469(234 증가)	135,706	2,269	69,880	68,095	급여 및 예금

배우자		국민은행 155,214(129,923 증가), 삼성생명보험 34,750(27,000 감소), 새마을금고 134(49,897 감소), 우체국 2,652, 현대해상화재보험 7,050(1,800 증가)	144,974	153,482	98,656	199,800	급여 및 예금
장남		국민은행 3,551(1,755 증가), 수협은행 0(4,900 감소), 한화투자증권 5,001(4,301 증가)	7,396	6,056	4,900	8,552	
▶ 채무(소계)			221,568	0	221,568	0	
본인	금융채무	수협은행 0(158,136 감소)	158,136	0	158,136	0	
본인	기타	동부건설 감소	63,432	0	63,432	0	
▶ 고지거부 및 등록제외사항			-	-	-	-	
장녀		고지거부	3,829	0	3,829	0	독립생계유지
차녀		고지거부	39,505	0	39,505	0	독립생계유지
총 계			564,682	207,652	167,202	605,132	증감액: 40,450천원 (가액변동: -1,900천원)

소속	인천광역시 미추홀구		직위	의원		성명	김진구
(단위 : 천원)							
본인과의 관계	재산의 종류	소재지 면적 등 권리의 명세	종전가액	변동액		현재가액	변동사유
				증가액 (실거래가격)	감소액 (실거래가격)		
▶ 토지(소계)			43,430	4,992	0	48,422	
배우자	답	충청남도 서산시 부석면 강당리 689-1번지 1,664.00㎡	43,430	4,992	0	48,422	공시지가 반영
▶ 건물(소계)			425,000	370,000	30,000	765,000	
본인	아파트(전세 (임차)권)	인천광역시 미추홀구 용현동 SK 스카이라이프 건물 118.00㎡	375,000	0	0	375,000	전세권 변동없음
배우자	상가(전세(임 차)권)	인천광역시 미추홀구 주안동 송월타운 주안 대리점 건물 150.00㎡	50,000	0	30,000	20,000	전세보증금 일부 반환
배우자	상가(전세(임 차)권)	인천광역시 중구 경동 건물 122.00㎡ (건물 122.00㎡ 증가)	0	30,000	0	30,000	사업장 신규 전세계약 체결
장남	아파트(전세 (임차)권)	인천광역시 미추홀구 주안동 주안역 센트레빌 건물 59.99㎡ (건물 59.99㎡ 증가)	0	340,000	0	340,000	거주목적 아파트 전세계약 체결
▶ 부동산에 관한 규정이 준용되는 권리와 자동차·건설기계·선박 및 항공기 (소계)			33,820	0	6,730	27,090	
본인	자동차	2016년식 쏘렌토 배기량(2,200cc)	8,485	0	835	7,650	차량가액 변동
장남	자동차	2016년식 SM6 배기량(2,000cc)	16,850	0	5,060	11,790	차량가액 변동
장남	자동차	2016년식 쏘렌토 배기량(1,988cc)	8,485	0	835	7,650	차량가액 변동
▶ 예금(소계)			294,829	286,711	96,855	484,685	

본인		(주)KEB하나은행 38, (주)한국토지신탁 190,320(190,320 증가), DB손해보험(주) 659(124 증가), 교보생명보험 7,272, 국민은행 479, 농협은행 6,956(1,107 증가), 농협중앙회 7,331(1,219 증가), 대신증권 2(968 감소), 수협중앙회 2,570(2,362 증가), 신한은행 0(40 감소), 씨티은행 8, 우체국 49, 중소기업은행 9	21,569	195,235	1,111	215,693	본인, 배우자, 자녀 급여 저축, 만기예적금 신규계좌로 이동, 매장 확장으로 수리비, 물건 구입 등 사업비 사용 및 기타 생활비 등 지출
배우자		DB생명보험(주) 15,561(885 증가), 국민은행 27,137(16,112 증가), 농협은행 41,316(11,850 증가), 농협중앙회 183(2,170 감소), 대신증권 2,183(1,923 증가), 라이나생명보험 3,876(593 증가), 삼성생명보험 8,911(1,003 증가), 삼성화재해상보험 22,800(3,600 증가), 수협중앙회 795(38,472 감소), 신한은행 12,421(12,421 증가), 씨티은행 3,604(15,302 감소), 우리은행 265(240 증가), 우체국 85,900(5,269 증가), 한화생명보험주식회사 9,374	236,374	78,287	80,335	234,326	
장남		(주)KB손해보험 847(132 증가), DB손해보험(주) 3,018(278 증가), KB증권 119(119 증가), 국민은행 2,554(2,554 증가), 삼성화재해상보험 18,815(2,973 증가), 수협중앙회 0(5,200 감소), 씨티은행 1(1 증가), 우리은행 100(5,200 감소), 중소기업은행 1,214(3,042 감소), 한국카카오은행(주) 7,998(5,165 증가)	36,886	13,189	15,409	34,666	
▶ 정치자금법에 따른 정치자금의 수입 및 지출을 위한 예금계좌의 예금(소계)			0	297	0	297	
본인		신한은행 297(297 증가)	0	297	0	297	정치예금 항목 반영
▶ 증권(소계)			71,791	15,599	6,886	80,504	
본인	상장주식	삼성SDI우 15주(14주 증가), 삼성전기우 0주(50주 감소), 신성델타테크 11주(11주 증가)	4,910	5,074	4,605	5,379	기존 비상장주식 전량 매도 및 신규 주식 매수

본인	비상장주식	에코엘이디(주) 0주(79주 감소)	112	0	112	0	기존 비상장주식 전량 매도 및 신규 주식 매수
배우자	금융채	중소기업은행(복리맞춤채권) 0주	64,600	0	0	64,600	
배우자	비상장주식	에코엘이디(주) 0주(1,528주 감소)	2,169	0	2,169	0	
장남	상장주식	애플 50주(50주 증가)	0	10,525	0	10,525	
▶ 채무(소계)			325,200	362,000	0	687,200	
본인		사인간채무 증가	0	30,000	0	30,000	사업비 사용을 위한 채무
배우자		사인간채무	200,000	0	0	200,000	변동없음
배우자	금융채무	국민은행 12,000(12,000 증가), 농협은행 20,000(20,000 증가), 우리은행 125,200, 우체국 80,000(80,000 증가)	125,200	112,000	0	237,200	사업비 사용을 위한 채무
장남	금융채무	국민은행 220,000(220,000 증가)	0	220,000	0	220,000	거주목적 아파트 전세대출
총 계			543,670	315,599	140,471	718,798	증감액: 175,128천원 (가액변동: -1,738천원)

소속	인천광역시 미추홀구		직위	의원		성명	박향초
(단위 : 천원)							
본인과의 관계	재산의 종류	소재지 면적 등 권리의 명세	종전가액	변동액		현재가액	변동사유
				증가액 (실거래가격)	감소액 (실거래가격)		
▶ 건물(소계)			379,000	880,000	180,000	1,079,000	
본인	아파트(전세 (임차)권)	인천광역시 미추홀구 용현동 대림아파트 건물 0.00㎡ (건물 84.92㎡ 감소)	180,000	0	180,000	0	전세만기
본인	복합건물(주택 +상가)	인천광역시 미추홀구 주안동 대지 210.60㎡ 중 105.30㎡ 건물 244.40㎡ 중 122.20㎡ (대지 지분면적 105.30㎡ 증가, 건물 지분면적 122.20㎡ 증가)	0	415,000 (415,000)	0	415,000	건물매입
배우자	아파트	인천광역시 연수구 동춘동 동아아파트 건물 101.97㎡	199,000	50,000	0	249,000	공시가격 상승
배우자	복합건물(주택 +상가)	인천광역시 미추홀구 주안동 대지 210.60㎡ 중 105.30㎡ 건물 244.40㎡ 중 122.20㎡ (대지 지분면적 105.30㎡ 증가, 건물 지분면적 122.20㎡ 증가)	0	415,000 (415,000)	0	415,000	건물매입
▶ 부동산에 관한 규정이 준용되는 권리와 자동차·건설기계·선박 및 항공기 (소계)			38,000	0	5,520	32,480	
본인	자동차	2017년식 쏘렌토 배기량(1,995cc)	18,483	0	2,503	15,980	차량기준가액 변경
배우자	자동차	2017년식 그랜저 IG 배기량(2,359cc)	19,330	0	2,990	16,340	차량기준가액 변경
배우자	자동차	2017년식 쏘렌토 배기량(1,995cc)	187	0	27	160	차량기준가액 변경
▶ 예금(소계)			1,806,070	970,275	1,655,393	1,120,952	

본인		DB손해보험(주) 77(1,198 감소), 국민은행 7,560(107 증가), 농협생명보험 8,100(1,200 증가), 농협중앙회 21,664(167,661 감소), 새마을금고 555,909(245,694 증가), 신한은행 3,705(9,730 감소), 우체국 6,804(23,133 감소), 케이디비생명보험 8,702(446 증가), 한화생명보험주식회사 44,288(555 증가)	610,529	563,079	516,799	656,809	주안동 상가건물 매입비용 외 세금 지출 및 가계 생활비 등 사용
배우자		DB손해보험(주) 37(1,193 감소), 국민은행 6,073(62 증가), 농협중앙회 5,406(287,447 감소), 새마을금고 405,003(391,296 감소), 우리은행 36, 우체국 14,314(53,881 감소), 한화생명보험주식회사 24,427(1,363 증가), 흥국화재해상보험(주) 8,847(994 증가)	1,195,541	407,196	1,138,594	464,143	
▶ 채무(소계)			20,000	45,000	0	65,000	
배우자	건물임대채무	인천광역시 미추홀구 주안동 임대보증금 증가	0	45,000	0	45,000	건물매입 시 건물임대채무 승계
배우자	건물임대채무	인천광역시 연수구 동춘동 동아아파트 임대보증금	20,000	0	0	20,000	변동없음
▶ 고지거부 및 등록제외사항			-	-	-	-	
장남		고지거부	0	0	0	0	독립생계유지
손자1		고지거부	0	0	0	0	독립생계유지
손녀1		고지거부	0	0	0	0	독립생계유지
총 계			2,203,070	1,805,275	1,840,913	2,167,432	증감액: -35,638천원 (가액변동: 44,480천원)

소속	인천광역시 미추홀구		직위	의원		성명	배상록
(단위 : 천원)							
본인과의 관계	재산의 종류	소재지 면적 등 권리의 명세	종전가액	변동액		현재가액	변동사유
				증가액 (실거래가격)	감소액 (실거래가격)		
▶ 건물(소계)			50,000	0	0	50,000	
배우자	연립주택(전세 (임차)권)	인천광역시 남구 도화동 동원빌라 건물 72.60㎡	50,000	0	0	50,000	변동없음
▶ 부동산에 관한 규정이 준용되는 권리와 자동차·건설기계·선박 및 항공기 (소계)			5,800	0	300	5,500	
본인	자동차	2008년식 NF소나타 트랜스폼 배기량(1,998cc)	5,800	0	300	5,500	차량가액 감소
▶ 예금(소계)			100,047	21,969	9,585	112,431	
본인		(주)KEB하나은행 9(1 증가), 국민은행 4,305(3,269 감소), 농협은행 7(164 감소), 농협중앙회 5, 새마을금고 42,561(11,676 증가), 신용협동조합중앙회 12, 신한은행 740(950 감소), 흥국화재해상보험(주) 28,597(2,282 증가)	66,660	14,358	4,782	76,236	정기적금 증가, 보험 납입금 증가, 일반 예금은 감소 되었음
배우자		(주)KEB하나은행 1,659(739 증가), 국민은행 1,796(1,381 증가), 새마을금고 393(8 증가), 수협중앙회 4, 신한은행 1,560(558 증가), 우리은행 1,760(201 감소), 우체국 2, 현대해상화재보험 1,567(784 증가), 흥국화재해상보험(주) 19,949(1,596 증가)	23,825	5,066	201	28,690	
장남		국민은행 676(4,602 감소), 농협중앙회 8, 새마을금고 2, 신한은행 8, 한국카카오은행(주) 158(158 증가), 현대해상화재보험 6,653(2,387 증가)	9,562	2,545	4,602	7,505	
▶ 채무(소계)			51,151	20,000	20,815	50,336	



본인	금융채무	새마을금고 20,000(17,000 증가), 신한은행 2,499(1,000 감소), 흥국화재해상보험(주) 3,500	9,999	20,000	4,000	25,999	일부 채무 상환 추가 채무 발생
배우자	금융채무	KB국민카드 8,777(7,558 감소)	16,335	0	7,558	8,777	지속적 채무 상환중
장남		사인간채무 감소	18,800	0	8,400	10,400	지속적 채무 상환중
장남	금융채무	새마을금고 147(8 감소), 한국주택금융공사 5,013(849 감소)	6,017	0	857	5,160	지속적 채무 상환중
▶ 고지거부 및 등록제외사항			-	-	-	-	
장녀		고지거부	0	0	0	0	독립생계유지
총 계			104,696	1,969	-10,930	117,595	증감액: 12,899천원 (가액변동: -300천원)

소속	인천광역시 미추홀구		직위	의원		성명	손일
(단위 : 천원)							
본인과의 관계	재산의 종류	소재지 면적 등 권리의 명세	종전가액	변동액		현재가액	변동사유
				증가액 (실거래가격)	감소액 (실거래가격)		
▶ 토지(소계)			7,904	2,693	0	10,597	
본인	임야	전라남도 신안군 안좌면 내호리 산 46번지 4,364.00㎡	3,762	318	0	4,080	공시지가 반영
본인	전	전라남도 신안군 안좌면 내호리 521번지 426.00㎡	1,908	107	0	2,015	공시지가 반영
본인	대지	전라남도 신안군 안좌면 내호리 417번지 413.00㎡	2,234	203	0	2,437	공시지가 반영
배우자	전	경상남도 함양군 수동면 내백리 87번지 526.00㎡ 중 175.00㎡ (총면적 526.00㎡ 증가, 지분면적 175.00㎡ 증가)	0	2,065	0	2,065	공시지가 반영
▶ 건물(소계)			80,000	31,000	0	111,000	
본인	다세대주택	인천광역시 미추홀구 주안동 삼성하이츠빌 건물 48.72㎡	80,000	31,000	0	111,000	공시가격 반영
▶ 부동산에 관한 규정이 준용되는 권리와 자동차·건설기계·선박 및 항공기(소계)			395	11,790	395	11,790	
본인	자동차	2001년식 SM5 배기량(2,000cc) 감소	395	0	395	0	기존 차량 폐차
본인	자동차	2016년식 SM6 배기량(1,997cc) 증가	0	11,790 (10,900)	0	11,790	신규 차량 매입
▶ 예금(소계)			105,924	11,626	24,185	93,365	

본인		(주)KEB하나은행 50, AIA생명보험주식회사 16,294(1,940 증가), 국민은행 195(186 증가), 농협은행 3,338(1,450 증가), 농협중앙회 811(5,116 감소), 라이나생명보험 6,024(1,790 증가), 미래에셋대우(주) 1, 새마을금고 8, 신한라이프(신한생명) 3,124(604 증가), 신한은행 1,399(356 증가), 씨티은행 450(144 증가), 에이아이지손해보험(주) 0(2,724 감소), 우리은행 47, 케이디비생명보험 4,611(286 증가), 케이뱅크 5(5 증가), 한화손해보험 11,474(1,102 증가), 한화투자증권 350(10,045 감소), 현대라이프생명보험 8,932(589 증가)	66,546	8,452	17,885	57,113	주식 매수 및 생활비 등 지출
배우자		국민은행 3, 농협중앙회 30, 상호저축은행중앙회 6, 에이비엘생명보험 0(2,244 감소), 우체국 820(2,991 감소), 현대라이프생명보험 6,118(410 증가), 현대해상화재보험 28,545(2,114 증가)	38,233	2,524	5,235	35,522	
장녀		(주)KEB하나은행 8, (주)카카오페이증권 0(3 감소), 국민은행 0(15 감소), 신한은행 23(70 감소), 씨티은행 0(5 감소), 우리은행 40(38 감소), 우리종합금융 6, 웰컴저축은행 1, 한국카카오은행(주) 652(284 감소)	1,145	650	1,065	730	
▶ 증권(소계)			12,342	13,040	12,342	13,040	
본인	상장주식	대성에너지 400주(400주 증가), 만도 100주(100주 증가), 비트나인 200주(200주 증가), 쉘마테라퓨틱스 0주(200주 감소), 영화금융 0주(1,600주 감소), 위지트 0주(3,100주 감소), 진양화학 0주(410주 감소)	12,342	13,040	12,342	13,040	신규 주식 매수 및 기존 주식 매도로 인한 변동
▶ 채무(소계)			85,213	3,108	14,434	73,887	
본인	금융채무	AIA생명보험주식회사 540, 농협은행 57,112(1,460 감소), 신한카드 1,624(9,157 감소), 케이디비생명보험 1,280, 현대라이프생명보험 1,960	73,133	0	10,617	62,516	연금 및 급여 등 소득변동으로 인한 금융채무 감소

배우자	금융채무	에이비엘생명보험 0(1,200 감소), 현대라이프생명보험 820, 현대해상화재보험 3,060	5,080	0	1,200	3,880	연금 및 급여 등 소득변동으로 인한 금융채무 감소
장녀	금융채무	신한카드 4,383(2,617 감소), 씨티은행 3,108(3,108 증가)	7,000	3,108	2,617	7,491	금융채무 증가
총 계			121,352	67,041	22,488	165,905	증감액: 44,553천원 (가액변동: 31,628천원)

소속	인천광역시 미추홀구		직위	의원		성명	이관호
(단위 : 천원)							
본인과의 관계	재산의 종류	소재지 면적 등 권리의 명세	종전가액	변동액		현재가액	변동사유
				증가액 (실거래가격)	감소액 (실거래가격)		
▶ 건물(소계)			195,000	0	0	195,000	
본인	복합건물(주택 +상가)(전세 (임차)권)	인천광역시 남구 학익동 건물 195.43㎡ 중 49.50㎡	20,000	0	0	20,000	변동없음
본인	다세대주택	인천광역시 남구 용현동 패밀리캐슬 대지 32.61㎡ 중 16.30㎡ 건물 46.38㎡ 중 23.19㎡	87,500	0	0	87,500	변동없음
배우자	다세대주택	인천광역시 미추홀구 용현동 패밀리캐슬 대지 32.61㎡ 중 16.30㎡ 건물 46.38㎡ 중 23.19㎡	87,500	0	0	87,500	변동없음
▶ 부동산에 관한 규정이 준용되는 권리와 자동차·건설기계·선박 및 항공기 (소계)			26,000	0	0	26,000	
본인	자동차	2017년식 그랜저(GRANDEUR) 배기량(2,359cc)	26,000	0	0	26,000	변동없음
배우자	자동차	1998년식 포터초장축슈퍼캡 배기량(2,700cc) 감소	0	0	0	0	폐차
▶ 현금(소계)			35,000	5,000	0	40,000	
배우자		현금 증가	35,000	5,000	0	40,000	예금
▶ 예금(소계)			78,924	8,038	17,502	69,460	
본인		국민은행 15(351 감소), 농협중앙회 473, 새마을금고 17,997(556 감소), 새마을금고중앙회 공제사업부 1,043(370 증가), 수협중앙회 48(680 감소), 신한은행 305(6 증가), 씨티은행 7	21,099	1,833	3,044	19,888	예금,보험

배우자		국민은행 38, 농협중앙회 26(30 감소), 새마을금고 36,612(3,522 증가), 새마을금고중앙회 공제사업부 7,986(1,091 증가), 수협은행 2,661(1,211 증가), 신한은행 586(14,413 감소)	56,528	5,839	14,458	47,909	예금, 보험
장녀		신한은행 1,663(366 증가)	1,297	366	0	1,663	
▶ 채권(소계)			5,000	0	5,000	0	
본인		사인간채권 감소	5,000	0	5,000	0	채권환수
▶ 채무(소계)			266,360	0	11,483	254,877	
본인	금융채무	새마을금고 129,303(3,527 감소), 수협중앙회 25,800, 현대캐피탈 2,811(5,468 감소)	166,909	0	8,995	157,914	채무변제
배우자	금융채무	새마을금고중앙회 공제사업부 9,620, 수협은행 87,343(2,488 감소)	99,451	0	2,488	96,963	채무변제
총 계			73,564	13,038	11,019	75,583	증감액: 2,019천원 (가액변동: 0천원)

소속	인천광역시 미추홀구		직위	의원		성명	이한형
(단위 : 천원)							
본인과의 관계	재산의 종류	소재지 면적 등 권리의 명세	종전가액	변동액		현재가액	변동사유
				증가액 (실거래가격)	감소액 (실거래가격)		
▶ 토지(소계)			82,044	20,113	1,339	100,818	
본인	임야	인천광역시 계양구 다남동 73-2번지 1,269.00㎡ 중 874.50㎡	56,493	14,079	0	70,572	공시지가 반영
본인	임야	인천광역시 계양구 다남동 73-3번지 0.00㎡ 중 0.00㎡ (총면적 20.00㎡ 감소, 지분면적 13.80㎡ 감소)	938	0	938	0	공유 토지분할로 인한 소유권 상실
장녀	임야	인천광역시 계양구 다남동 73-2번지 1,269.00㎡ 중 374.80㎡	24,212	6,034	0	30,246	공시지가 반영
장녀	임야	인천광역시 계양구 다남동 73-3번지 0.00㎡ 중 0.00㎡ (총면적 20.00㎡ 감소, 지분면적 5.90㎡ 감소)	401	0	401	0	공유 토지분할로 인한 소유권 상실
▶ 건물(소계)			775,959	92,021	0	867,980	
본인	단독주택	인천광역시 미추홀구 주안동 대지 148.70㎡ 건물 73.00㎡	155,000	8,000	0	163,000	공시가격 반영
배우자	복합건물(주택+상가)	인천광역시 부평구 부평동 대지 178.40㎡ 중 59.48㎡ 건물 132.00㎡ 중 44.00㎡	206,987	28,007	0	234,994	공시가격 반영
장남	복합건물(주택+상가)	인천광역시 부평구 부평동 대지 178.40㎡ 중 59.46㎡ 건물 132.00㎡ 중 44.00㎡	206,986	28,007	0	234,993	공시가격 반영
차남	복합건물(주택+상가)	인천광역시 부평구 부평동 대지 178.40㎡ 중 59.46㎡ 건물 132.00㎡ 중 44.00㎡	206,986	28,007	0	234,993	공시가격 반영
▶ 부동산에 관한 규정이 준용되는 권리와 자동차·건설기계·선박 및 항공기(소계)			54,420	0	16,084	38,336	
본인	자동차	2005년식 체어맨 배기량(2,799cc)	3,030	0	453	2,577	차량기준가액 감소

배우자	자동차	2018년식 카니발 배기량(2,200cc)	24,330	0	7,325	17,005	차량기준가액 감소
차남	자동차	2016년식 e220d 익스클루시브 배기량(1,950cc)	27,060	0	8,306	18,754	차량기준가액 감소
▶ 예금(소계)			169,506	44,184	45,007	168,683	
본인		DB생명보험(주) 6,760(966 증가), 농협은행 40,902(22,398 증가), 농협중앙회 39, 롯데손해보험 480(240 증가), 새마을금고 1,874(1,065 증가), 새마을금고중앙회 공제사업부 33,483(2,611 증가)	56,258	27,434	154	83,538	기존 예적금 해지로 인한 감소 및 부 사망에 따른 조의금으로 인한 예금 증가
배우자		(주)KB손해보험 4,960(1,028 감소), (주)카카오페이증권 6(6 증가), DB생명보험(주) 0(14,703 감소), DB손해보험(주) 2,451, KB증권 52, MG손해보험(주) 38,388(3,715 증가), 국민은행 2,021(1,430 증가), 농협중앙회 7, 롯데손해보험 0(1,292 감소), 메리츠화재해상보험(보험) 3,351(1,507 증가), 메트라이프생명보험 1,801(1,801 증가), 삼성화재해상보험 450(360 증가), 신용협동조합중앙회 4,901(1,800 감소), 신한은행 429(323 감소), 흥국화재해상보험(주) 12,259(1,956 증가)	79,447	11,354	19,725	71,076	
장남		(주)KEB하나은행 4, DB생명보험(주) 0(10,437 감소), 농협은행 1,064(718 증가), 신용협동조합중앙회 65(2 증가), 신한은행 48(48 증가)	10,850	768	10,437	1,181	
차남		DB생명보험(주) 6,486(4,985 감소), 국민은행 3,039(2,555 증가), 메리츠화재해상보험(보험) 2,389(843 증가), 삼성화재해상보험 625(300 증가), 신용협동조합중앙회 1, 우체국 7, 유진투자증권 8(45 감소), 한국카카오은행(주) 69(8,898 감소)	22,854	4,457	14,687	12,624	
장녀		신용협동조합중앙회 42, 신한은행 0(4 감소), 중소기업은행 222(171 증가)	97	171	4	264	
▶ 증권(소계)			146,613	94,526	135,926	105,213	



배우자	비상장주식	주식회사뉴젠팜 3,533주	11,174	0	487	10,687	기존 주식 매도 및 신규 주식 매수로 인한 변동
차남	상장주식	기신정기 11,900주(11,900주 증가), 신원 0주(35,000주 감소), 아이디피 0주(5,900주 감소), 유유제약 0주(2,700주 감소), 한국석유 3,900주(3,900주 증가)	135,439	94,526	135,439	94,526	
▶ 채무(소계)			378,517	29,751	47,046	361,222	
본인	금융채무	농협은행 107,000	107,000	0	0	107,000	변동없음
배우자	금융채무	신용협동조합중앙회 130,000	130,000	0	0	130,000	변동없음
차남	금융채무	DB생명보험(주) 0(2,020 감소), JB우리캐피탈 0(9,150 감소), KB국민카드 7,100(7,100 증가), 국민은행 29,246(3,655 감소), 유진투자증권 62,255(15,721 감소), 한국카카오은행(주) 2,998(28 증가), 현대카드(주) 22,623(6,123 증가)	141,517	29,751	47,046	124,222	자녀 금융채무
▶ 고지거부 및 등록제외사항			-	-	-	-	
부		등록제외	0	0	0	0	타인부양
모		고지거부	0	0	0	0	독립생계유지
총 계			850,025	221,093	151,310	919,808	증감액: 69,783천원 (가액변동: 95,563천원)

소속	인천광역시 미추홀구		직위	의원		성명	전경애
(단위 : 천원)							
본인과의 관계	재산의 종류	소재지 면적 등 권리의 명세	종전가액	변동액		현재가액	변동사유
				증가액 (실거래가격)	감소액 (실거래가격)		
▶ 건물(소계)			250,000	0	0	250,000	
본인	아파트	인천광역시 미추홀구 주안동 주안한신희플러스 건물 59.78㎡	250,000	0	0	250,000	가액변동 없음
▶ 부동산에 관한 규정이 준용되는 권리와 자동차·건설기계·선박 및 항공기 (소계)			7,420	0	1,540	5,880	
본인	자동차	2011년식 캠리 배기량(2,500cc)	7,420	0	1,540	5,880	차량기준가액 감소
▶ 예금(소계)			547,009	161,605	238,784	469,830	
본인		(주)KEB하나은행 7,986(4,866 증가), DB손해보험(주) 3,362(409 증가), 교보생명보험 23,993(1,345 증가), 농협중앙회 131,508(32,713 감소), 삼성생명보험 13,565, 삼성화재해상보험 338(156 증가), 새마을금고 12,702(310 증가), 신용협동조합중앙회 11, 신한은행 133(100 증가)	219,125	107,726	133,253	193,598	예적금 해약으로 생활비 등 사용에 따른 예금 감소
배우자		농협중앙회 190,545(103,298 감소), 삼성생명보험 4,068, 상호저축은행중앙회 1, 새마을금고 66,629(50,414 증가), 새마을금고중앙회 공제사업부 5,217(265 증가), 신한은행 9,772(967 증가)	327,884	53,879	105,531	276,232	
▶ 고지거부 및 등록제외사항			-	-	-	-	
장남		고지거부	0	0	0	0	독립생계유지
손자1		고지거부	0	0	0	0	독립생계유지

제2021호

## 인천광역시보

2022. 3. 31.(목요일)

손녀1		고지거부	0	0	0	0	독립생계유지
총 계			804,429	161,605	240,324	725,710	증감액: -78,719천원 (가액변동: -1,540천원)

소속	인천광역시 미추홀구		직위	의원		성명	홍영희
(단위 : 천원)							
본인과의 관계	재산의 종류	소재지 면적 등 권리의 명세	종전가액	변동액		현재가액	변동사유
				증가액 (실거래가격)	감소액 (실거래가격)		
▶ 토지(소계)			117,119	12,329	0	129,448	
본인	임야	강원도 양양군 손양면 학포리 255-17번지 674.00㎡ 중 47.00㎡	311	34	0	345	공시지가 가액변동
본인	임야	강원도 양양군 손양면 학포리 255-14번지 655.00㎡	4,330	491	0	4,821	공시지가 가액변동
부	대지	경상남도 산청군 오부면 대현리 447번지 823.00㎡	26,830	3,209	0	30,039	공시지가 가액변동
부	대지	경상남도 산청군 오부면 대현리 448번지 245.00㎡	7,987	1,837	0	9,824	공시지가 가액변동
부	답	경상남도 산청군 오부면 대현리 788번지 1,833.70㎡	20,721	2,383	0	23,104	공시지가 가액변동
부	답	경상남도 산청군 오부면 대현리 789번지 671.40㎡	7,587	872	0	8,459	공시지가 가액변동
부	답	경상남도 산청군 오부면 대현리 808번지 3,915.20㎡	44,633	3,132	0	47,765	공시지가 가액변동
부	임야	경상남도 산청군 오부면 대현리 산 71번지 16,165.00㎡	4,720	371	0	5,091	공시지가 가액변동
▶ 건물(소계)			475,290	740	0	476,030	
본인	아파트	인천광역시 미추홀구 학익동 엑슬루타워 건물 91.30㎡	447,000	0	0	447,000	기존 실거래가 신고
배우자	빌딩(전세(임차)권)	인천광역시 남동구 간석동 건물 215.97㎡	20,000	0	0	20,000	전세(임차권) 변동없음
부	단독주택	경상남도 산청군 오부면 대현리 건물 75.70㎡	8,290	740	0	9,030	공시가격 반영

▶ 부동산에 관한 규정이 준용되는 권리와 자동차·건설기계·선박 및 항공기 (소계)			11,510	0	1,780	9,730	
배우자	자동차	2005년식 그랜저 배기량(3,300cc)	3,580	0	510	3,070	차량기준가액 감소
배우자	자동차	2015년식 SM3 배기량(1,600cc)	7,930	0	1,270	6,660	차량기준가액 감소
▶ 예금(소계)			371,308	268,808	232,673	407,443	
본인		(주)KEB하나은행 10,025(5,968 증가), 국민은행 9, 농협은행 6,507(108 증가), 농협중앙회 17,944(10,473 증가), 새마을금고 4,720(3,210 증가), 새마을금고중앙회 공제사업부 510(360 증가), 신한은행 132(42 증가), 우리은행 10,160(5,568 증가), 우체국 2,700(1,800 증가), 한화생명보험주식회사 24,861(2,300 증가), 현대해상화재보험 4,097(1,517 증가)	50,319	32,102	756	81,665	본인, 배우자, 자녀 급여 및 은행 저축으로 인한 변동
배우자		국민은행 9,231(3,393 감소), 새마을금고 8,634(8 증가), 우리은행 20,251(7,306 증가), 한화생명보험주식회사 45,891(5,932 증가)	74,154	15,458	5,605	84,007	
부		농협중앙회 45,670(15,192 감소), 우체국 54,844(3,076 증가)	112,630	92,497	104,613	100,514	
모		농협중앙회 76,618(4,938 감소)	81,556	75,062	80,000	76,618	
장녀		(주)KEB하나은행 0(3,601 감소), NH투자증권 64(64 증가), 농협은행 2,920(1,200 증가), 농협중앙회 1,141(1,623 감소), 새마을금고 33,614(13,614 증가), 신한은행 9,604(7,200 감소), 우리은행 9, 케이뱅크 303(303 증가), 토스뱅크(주) 4,005(4,005 증가), 한국산업은행 10, 한국카카오은행(주) 157(157 증가), 한국투자증권 504(494 증가), 한화생명보험주식회사 556(303 증가)	45,171	48,151	40,435	52,887	

차녀		국민은행 9,395(4,059 증가), 농협은행 20, 신한은행 172(871 감소), 우리은행 114(31 감소), 한국카카오은행(주) 617(617 증가), 한화생명보험주식회사 432(236 증가)	6,740	4,912	902	10,750	본인, 배우자, 자녀 급여 및 은행 저축으로 인한 변동
삼녀		국민은행 0(7 감소), 농협은행 20, 신한은행 549(378 증가), 한국카카오은행(주) 78(301 감소), 한화생명보험주식회사 355(194 증가)	738	626	362	1,002	
▶ 증권(소계)			0	10,044	0	10,044	
장녀	상장주식	POSCO 2주(2주 증가), SK아이이테크놀로지 3주(3주 증가), 대한항공 33주(33주 증가), 롯데렌탈 4주(4주 증가), 삼성전자 53주(53주 증가), 삼성전자우 4주(4주 증가), 엑셀 20주(20주 증가), 엠씨넥스 2주(2주 증가), 카카오 10주(10주 증가), 카카오뱅크 4주(4주 증가), 코스맥스 5주(5주 증가), 포스코케미칼 10주(10주 증가)	0	10,044	0	10,044	자녀 신규 주식 매수
▶ 채무(소계)			337,747	64	15,645	322,166	
본인	금융채무	농협은행 301,100(14,103 감소), 새마을금고 13,780(880 감소), 우리은행 2,167(662 감소)	332,692	0	15,645	317,047	채무 일부 상환
배우자	금융채무	농협중앙회 5,119(64 증가)	5,055	64	0	5,119	대출 이자
총 계			637,480	291,857	218,808	710,529	증감액: 73,049천원 (가액변동: 11,289천원)

소속	인천광역시 연수구		직위	의장	성명	김성해	
(단위 : 천원)							
본인과의 관계	재산의 종류	소재지 면적 등 권리의 명세	종전가액	변동액		현재가액	변동사유
				증가액 (실거래가격)	감소액 (실거래가격)		
▶ 건물(소계)			220,000	0	0	220,000	
차녀	아파트(전세 (임차)권)	인천광역시 연수구 송도동 더샵 송도 마리나베이 건물 84.91㎡	220,000	0	0	220,000	
▶ 부동산에 관한 규정이 준용되는 권리와 자동차·건설기계·선박 및 항공기 (소계)			3,471	0	549	2,922	
삼녀	자동차	2013년식 아반떼 배기량(1,591cc)	3,471	0	549	2,922	가액변동
▶ 예금(소계)			94,951	53,701	51,041	97,611	
본인		(주)KEB하나은행 73, 교보생명보험 0(1,643 감소), 국민은행 4,199, 농협손해보험 1,830, 농협중앙회 1,139(213 증가), 메리츠화재해상보험(보험) 0(300 감소), 새마을금고 42(1 증가), 수협중앙회 103, 신한은행 44,213(28,861 증가), 씨티은행 76, 중소기업은행 1, 현대해상화재보험 300(300 증가)	24,544	29,375	1,943	51,976	예금 증가
차녀		교보생명보험 5,538(615 증가), 신용협동조합중앙회 9,603(1,530 증가), 신한은행 1,140(1,208 감소), 아이비케이투자증권(주) 9	15,353	2,385	1,448	16,290	
삼녀		(주)KEB하나은행 102(1,518 감소), (주)카카오페이증권 17(17 증가), 국민은행 5,000(5,000 증가), 농협중앙회 2, 신한금융투자(주) 709(37 감소), 신한은행 23,515(29,154 감소), 한국카카오은행(주) 0(17 감소)	55,054	21,941	47,650	29,345	
▶ 증권(소계)			0	234	0	234	

삼녀	상장주식	삼성전자 3주(3주 증가)	0	234	0	234	신규취득
▶ 채무(소계)			207,925	96,039	23,930	280,034	
본인	금융채무	국민은행 37,663(8,971 감소), 농협손해보험 700, 농협중앙회 2,804(139 증가), 신한은행 0(4,000 감소)	53,999	139	12,971	41,167	
차녀	금융채무	(주)KEB하나은행 5,712(1,215 감소), 신한은행 89,698(168 감소), 현대카드(주) 14,557(9,576 감소)	120,926	0	10,959	109,967	
삼녀	금융채무	신한은행 128,900(95,900 증가)	33,000	95,900	0	128,900	
총 계			110,497	-42,104	27,660	40,733	증감액: -69,764천원 (가액변동: -549천원)



소속	인천광역시 연수구		직위	의원		성명	기형서
(단위 : 천원)							
본인과의 관계	재산의 종류	소재지 면적 등 권리의 명세	종전가액	변동액		현재가액	변동사유
				증가액 (실거래가격)	감소액 (실거래가격)		
▶ 토지(소계)			67,908	6,553	0	74,461	
본인	임야	인천광역시 강화군 양사면 교산리 산 287-11번지 992.00㎡	11,507	1,091	0	12,598	
본인	대지	인천광역시 미추홀구 학익동 270-47번지 3.00㎡	3,780	228	0	4,008	
본인	임야	전라남도 보성군 득량면 도촌리 산 75번지 36,013.00㎡	18,258	2,233	0	20,491	
배우자	답	충청남도 서산시 양대동 893번지 15,804.90㎡ 중 991.00㎡	12,388	990	0	13,378	
배우자	임야	경기도 화성시 송산면 사강리 산 21-3번지 291.45㎡	21,975	2,011	0	23,986	
▶ 건물(소계)			1,775,197	462,098	47,600	2,189,695	
본인	상가	인천광역시 미추홀구 학익동 대지 10.21㎡ 건물 29.93㎡	88,451	4,793	0	93,244	
본인	상가	인천광역시 미추홀구 학익동 대지 24.12㎡ 건물 70.68㎡	192,883	10,355	0	203,238	
본인	상가	인천광역시 미추홀구 학익동 대지 24.12㎡ 건물 70.68㎡	192,883	10,355	0	203,238	
본인	아파트	인천광역시 연수구 송도동 건물 0.00㎡ 중 0.00㎡ (건물 총면적 0.00㎡ 감소, 지분면적 0.00㎡ 감소)	0	0	0 (0)	0	
본인	단독주택	인천광역시 미추홀구 주안동 건물 0.00㎡ (건물 13.20㎡ 감소)	47,600	0	47,600	0	
본인	아파트	인천광역시 연수구 송도동 송도 더샵 퍼스트월드 건물 282,324.00㎡ 중 141.16㎡	255,000	76,000	0	331,000	

배우자	아파트	인천광역시 연수구 송도동 건물 0.00㎡ 중 0.00㎡ (건물 총면적 0.00㎡ 감소, 지분면적 0.00㎡ 감소)	0	0	0 (0)	0	
배우자	사무실(분양권)	인천광역시 연수구 송도동 송도테크노파크 AT센터 건물 137.14㎡ 중 52.24㎡	104,480	26,120	0	130,600	
배우자	사무실(분양권)	인천광역시 연수구 송도동 송도테크노파크 AT센터 건물 135.53㎡ 중 56.57㎡	101,900	25,475	0	127,375	
배우자	아파트	인천광역시 연수구 송도동 송도 더샵 퍼스트월드 건물 282,324.00㎡ 중 141.16㎡	255,000	76,000	0	331,000	
장남	아파트(분양권)	인천광역시 연수구 송도동 송도국제도시8공구 M2블록 호반써밋 송도아파트 건물 158.90㎡ 중 84.70㎡	188,000	94,000	0	282,000	
장녀	아파트	인천광역시 연수구 송도동 e편한세상 송도 건물 84.25㎡	349,000	139,000	0	488,000	
▶ 부동산에 관한 규정이 준용되는 권리와 자동차·건설기계·선박 및 항공기(소계)			40,240	0	9,830	30,410	
배우자	자동차	2013년식 BMW 528i 배기량(1,995cc)	17,280	0	5,720	11,560	
장녀	자동차	2018년식 렉서스CT200H 배기량(1,995cc)	22,960	0	4,110	18,850	
▶ 예금(소계)			589,914	110,131	285,906	414,139	
본인		(주)KEB하나은행 33, AIA생명보험주식회사 13,909(1,260 증가), DB손해보험(주) 5,807(1,031 감소), 국민은행 4, 농협은행 3, 농협중앙회 621(596 증가), 동양생명보험 26,828(530 감소), 롯데손해보험 1,455(119 증가), 삼성화재해상보험 12,374(972 증가), 상호저축은행중앙회 10, 새마을금고 102(2 증가), 신한은행 7,066(52 감소), 씨티은행 76, 에이스아메리칸화재해상보험 897(211 증가), 우리은행 16, 우체국 982(1,605 감소), 유안타증권 325(46 증가), 중소기업은행 331(53 증가), 한국투자증권 8	70,806	5,126	5,085	70,847	채무변제

배우자		(주)KEB하나은행 201, AIA생명보험주식회사 32,649(2,609 증가), 국민은행 70, 농협은행 10,115(3,001 증가), 동양생명보험 0(13,800 감소), 롯데손해보험 1,445(119 증가), 메리츠화재해상보험(보험) 4,356(396 증가), 삼성생명보험 97,134(6,238 증가), 삼성증권 21, 상호저축은행중앙회 10, 스탠다드차타드은행 49, 신용협동조합중앙회 1,684(1,500 증가), 신한라이프(신한생명) 0(37,000 감소), 신한은행 75,122(73,119 증가), 에이스아메리칸화재해상보험 2,149(399 증가), 우리은행 131(73 감소), 우체국 948, 중소기업은행 307(92 증가), 키움닷컴증권 1,498(1,498 증가), 한화생명보험주식회사 20,970(600 증가), 한화손해보험 5,524(2,433 증가), 현대해상화재보험 4,670	217,922	92,015	50,884	259,053	채무변제
장남		(주)KB손해보험 1,001(156 증가), KB생명보험 2,138(546 증가), 국민은행 8,060(4,297 증가), 라이나생명보험 4,914(1,227 증가), 수협은행 5(25 감소), 신한라이프(신한생명) 383(383 증가), 신한은행 1,300(1,300 증가), 우리은행 6(7 감소), 중소기업은행 7,080(10 감소)	17,020	8,180	313	24,887	
장녀		(주)KB손해보험 1,687(128 증가), (주)KEB하나은행 0(3,300 감소), (주)카카오페이증권 1,901(1,530 증가), DB손해보험(주) 3,633(595 증가), 국민은행 9,155(22,892 감소), 롯데손해보험 1,574(129 증가), 신한은행 315(819 감소), 우리은행 12,443(142,351 감소), 중소기업은행 7,000, 키움닷컴증권 28(28 증가), 한국카카오은행(주) 16(262 감소), 한화생명보험주식회사 0(60,000 감소), 현대해상화재보험 21,600(2,400 증가)	284,166	4,810	229,624	59,352	
▶ 증권(소계)			329,514	62,330	64,528	327,316	
본인	상장주식	신한금융지주회 26주	833	123	0	956	비상장주식의 평가금액 변동 및 자녀 주식 거래

제2021호

## 인천광역시보

2022. 3. 31.(목요일)

본인	비상장주식	(주)엔앤씨시스템 6,000주, (주)키넷 14,020주	262,594	13,515	11,844	264,265	비상장주식의 평가금액 변동 및 자녀 주식 거래
배우자	상장주식	셀리버리 5주(5주 증가)	0	218	0	218	

장남	상장주식	<p>HK이노엔 5주(5주 증가), SV인베스트먼트 1,500주(1,290주 증가), 경남스틸 130주(130주 증가), 고바이오랩 40주(40주 증가), 대웅 50주(17주 감소), 동방 260주(260주 증가), 디엔에이링크 360주(360주 증가), 디피씨 0주(630주 감소), 랩지노믹스 10주(10주 증가), 바른손 0주(1,000주 감소), 박셀바이오 50주(50주 증가), 베셀 50주(50주 증가), 비보존 0주(740주 감소), 비보존헬스케어 400주(100주 증가), 성안 1,000주(1,000주 증가), 셀리드 13주(13주 증가), 셀리버리 72주(72주 증가), 수산중공업 1,200주(1,200주 증가), 수젠텍 60주(60주 증가), 스킨앤스킨 6,300주, 신라젠 80주, 신성이엔지보통주 1주(1주 증가), 신진에스엠 255주(255주 증가), 신풍제약 150주(117주 증가), 씨젠 20주(20주 증가), 아시아종교 0주(255주 감소), 아주IB투자 140주(140주 증가), 압타머사이언스 0주(100주 감소), 앤디포스 200주(200주 증가), 에넥스 280주(570주 감소), 에이비프로바이오 0주(1,320주 감소), 에이티넘인베스트 100주(100주 증가), 영화테크 0주(60주 감소), 오성첨단소재 650주(650주 증가), 우리들휴브레인 750주(750주 증가), 원익큐브 2,050주(2,050주 증가), 위드텍 0주(190주 감소), 이노테라피 20주(160주 감소), 인프라웨어 0주(1,700주 감소), 조이맥스 0주(950주 감소), 종근당바이오 35주(35주 증가), 지엘팜텍 2,250주(580주 증가), 진매트릭스 100주(100주 증가), 진원생명과학 47주(47주 증가), 케이씨티 0주(270주 감소), 피에이치씨 1,950주(1,950주 증가), 피플바이오 100주(100주 증가), 한국가구 220주(220주 증가), 휴마시스 90주(90주 증가)</p>	66,087	45,889	52,684	59,292	비상장주식의 평가금액 변동 및 자녀 주식 거래
----	------	--	--------	--------	--------	--------	---------------------------

장녀	상장주식	남선알미늄보통주 100주(100주 증가), 명신산업보통주 25주(25주 증가), 신평제약보통주 4주(4주 증가), 에이치엘비 10주(10주 증가), 이노테라피 20주(20주 증가), 지엘팜텍 304주(304주 증가), 피에이치씨 400주(400주 증가)	0	2,585	0	2,585	비상장주식의 평가금액 변동 및 자녀 주식 거래
▶ 채무(소계)			1,251,098	161,935	458,061	954,972	
본인	금융채무	DB손해보험(주) 1,860(1,860 증가), 동양생명보험 5,160(2,130 감소), 삼성화재해상보험 6,985(77 증가), 우리금융캐피탈 13,119(6,379 감소), 중소기업은행 319(3,684 감소)	37,699	3,177	13,433	27,443	
본인	건물임대채무	인천광역시 미추홀구 학익동 임대보증금	20,000	0	0	20,000	
배우자	금융채무	동양생명보험 0(6,600 감소), 삼성생명보험 42,240, 신한라이프(신한생명) 0(23,700 감소), 신한은행 41,692(27,325 증가), 한국주택금융공사 0(405,671 감소), 한화생명보험주식회사 7,590	500,168	27,325	435,971	91,522	
장남	금융채무	KB국민카드 7,109(7,109 증가), 국민은행 51,336(26,836 증가), 수협은행 235,000(94,000 증가), 우리카드 2,174(2,174 증가)	165,500	131,433	1,314	295,619	
장녀	금융채무	신한은행 5,599(5,600 감소), 우리은행 244,789(1,743 감소)	257,731	0	7,343	250,388	
장녀	건물임대채무	인천광역시 연수구 송도동 e편한세상 송도 임대보증금	270,000	0	0	270,000	
총 계			1,551,675	479,177	-50,197	2,081,049	증감액: 529,374천원 (가액변동: 315,020천원)

소속	인천광역시 연수구		직위	의원		성명	김정태
(단위 : 천원)							
본인과의 관계	재산의 종류	소재지 면적 등 권리의 명세	종전가액	변동액		현재가액	변동사유
				증가액 (실거래가격)	감소액 (실거래가격)		
▶ 토지(소계)			695,513	42,497	0	738,010	
부	대지	충청남도 서산시 지곡면 화천리 864-1번지 192.00㎡	12,518	634	0	13,152	
부	전	충청남도 서산시 지곡면 화천리 865번지 1,029.00㎡	50,421	2,572	0	52,993	
부	임야	충청남도 서산시 지곡면 화천리 865-18번지 1,053.00㎡	18,743	1,474	0	20,217	
부	임야	충청남도 서산시 지곡면 화천리 865-19번지 1,711.00㎡	28,915	2,225	0	31,140	
부	임야	충청남도 서산시 지곡면 화천리 865-1번지 161.00㎡	6,713	338	0	7,051	
부	전	충청남도 서산시 지곡면 화천리 865-2번지 6,650.00㎡	305,235	14,630	0	319,865	
부	대지	충청남도 서산시 지곡면 화천리 865-3번지 682.00㎡	40,920	2,182	0	43,102	
부	임야	충청남도 서산시 지곡면 화천리 865-5번지 169.00㎡	7,757	371	0	8,128	
부	목장용지	충청남도 서산시 지곡면 화천리 865-8번지 2,007.00㎡	89,712	7,226	0	96,938	
부	임야	충청남도 서산시 지곡면 화천리 산 100-2번지 3,769.00㎡	64,073	5,276	0	69,349	
모	전	충청남도 서산시 지곡면 산성리 226-1번지 936.00㎡	22,464	1,404	0	23,868	

모	임야	충청남도 서산시 지곡면 산성리 산 56-1번지 2,777.00 m <sup>2</sup>	48,042	4,165	0	52,207	
▶ 건물(소계)			748,442	400	0	748,842	
부	복합건물(주택 +상가)	인천광역시 연수구 청학동 대지 233.30m <sup>2</sup> 중 116.65m <sup>2</sup> 건물 515.05m <sup>2</sup> 중 257.52m <sup>2</sup>	326,000	0	0	326,000	
부	자동차관련시 설	인천광역시 연수구 청학동 건물 22.21m <sup>2</sup> 중 13.11m <sup>2</sup>	3,321	0	0	3,321	
모	복합건물(주택 +상가)	인천광역시 연수구 청학동 대지 233.30m <sup>2</sup> 중 116.65m <sup>2</sup> 건물 515.05m <sup>2</sup> 중 257.53m <sup>2</sup>	326,000	0	0	326,000	
모	단독주택	충청남도 서산시 지곡면 화천리 건물 119.70m <sup>2</sup>	86,800	400	0	87,200	
모	기타	충청남도 서산시 지곡면 화천리 건물 42.00m <sup>2</sup>	3,000	0	0	3,000	
모	자동차관련시 설	인천광역시 연수구 청학동 건물 26.21m <sup>2</sup> 중 13.11m <sup>2</sup>	3,321	0	0	3,321	
▶ 부동산에 관한 규정이 준용되는 권리와 자동차·건설기계·선박 및 항공기 (소계)			6,100	0	3,930	2,170	
본인	자동차	2004년식 SM3 배기량(1,598cc)	2,600	0	1,460	1,140	
부	자동차	2003년식 SM5 배기량(1,998cc)	3,500	0	2,470	1,030	
▶ 예금(소계)			285,566	120,703	116,108	290,161	
본인		(주)하나저축은행 7, DB생명보험(주) 450(450 증가), KB증권 4, 국민은행 769(1,266 감소), 농협은행 132(18 증가), 농협중앙회 196(70 증가), 대신증권 7, 미래에셋생명보험 6,558(711 증가), 새마을금고 323(7 증가), 신한은행 48(1 증가), 씨티은행 9, 우체국 61, 유안타증권 250(199 감소), 현대라이프생명보험 2,772(504 증가), 현대해상화재보험 15,864(1,453 증 가)	25,701	3,664	1,915	27,450	예금이자 및 보험료 납입액 증가



배우자		국민은행 6,122(5 증가), 농협은행 3,400(876 감소), 농협중앙회 25,000(1,000 증가), 동양생명보험 1,400, 현대해상화재보험 26,823(2,076 증가)	60,540	27,081	24,876	62,745	예금이자 및 보험료 납입액 증가
부		국민은행 1,985(1,165 감소), 농협생명보험 38,631(574 증가), 농협은행 5,590(1,277 증가), 농협 중앙회 23,723(16,998 감소), 대신증권 46, 산림조합 중앙회 25,180(25,006 증가), 새마을금고 40,037(9,997 감소), 한화손해보험 17,473(1,098 증 가)	152,870	88,699	88,904	152,665	
모		NH투자증권 6, 농협생명보험 43,172(1,245 증가), 농 협중앙회 878(413 감소)	43,224	1,245	413	44,056	
장남		농협은행 1,882(13 증가)	1,869	13	0	1,882	
차녀		농협중앙회 1,363(1 증가)	1,362	1	0	1,363	
▶ 증권(소계)			434	65	13	486	
본인	상장주식	팬오션보통주 10주, 한국항공우주산 4주	153	30	0	183	주식 평가액 변동
부	상장주식	OCI 1주, 라온시큐어 50주, 화진 26주	281	35	13	303	
▶ 채무(소계)			111,104	2,423	5,608	107,919	
본인	금융채무	국민은행 5,000	5,000	0	0	5,000	
부	금융채무	국민은행 55,496(5,608 감소), 농협중앙회 2,423(2,423 증가)	61,104	2,423	5,608	57,919	
부	건물임대채무	인천광역시 연수구 청학동 임대보증금	22,500	0	0	22,500	
모	건물임대채무	인천광역시 연수구 청학동 임대보증금	22,500	0	0	22,500	
총 계			1,624,951	161,242	114,443	1,671,750	증감액: 46,799천원 (가액변동: 39,019천원)

소속	인천광역시 연수구		직위	의원		성명	유상균
(단위 : 천원)							
본인과의 관계	재산의 종류	소재지 면적 등 권리의 명세	종전가액	변동액		현재가액	변동사유
				증가액 (실거래가격)	감소액 (실거래가격)		
▶ 건물(소계)			718,067	0	60,000	658,067	
본인	아파트	인천광역시 연수구 송도동 송도풍림아이원 건물 84.94㎡	430,000	0	0	430,000	
본인	교육연구 및 복지시설(전세 (임차)권)	인천광역시 연수구 연수동 산울음높이어린이집 건물 591.30㎡	228,067	0	0	228,067	
본인	아파트(전세 (임차)권)	인천광역시 연수구 연수동 연수푸르지오2단지 건물 0.00㎡ (건물 117.62㎡ 감소)	60,000	0	60,000	0	퇴거
▶ 부동산에 관한 규정이 준용되는 권리와 자동차·건설기계·선박 및 항공기 (소계)			67,000	0	7,000	60,000	
본인	자동차	2007년식 프라이드 배기량(1,399cc) 감소	2,000	0	2,000	0	폐차
본인	자동차	2019년식 뉴카운티장축 배기량(3,933cc)	65,000	0	5,000	60,000	감가상각
▶ 현금(소계)			500	0	0	500	
본인		현금	500	0	0	500	
▶ 예금(소계)			290,579	18,863	74,036	235,406	

본인		DB손해보험(주) 1,119(731 증가), 국민은행 81,179(8,034 증가), 농협중앙회 26,460(8,157 감소), 메리츠화재해상보험(보험) 203(203 증가), 미래에셋생명보험 28,371(619 증가), 삼성생명보험 19,672, 새마을금고 344(9 증가), 수협중앙회 17(9,929 감소), 신한라이프(오렌지라이프) 1,348(735 증가), 신한은행 7, 중소기업은행 67, 키움닷컴증권 266, 한국카카오은행(주) 33, 한화손해보험 31,281(2,378 증가)	195,744	12,779	18,156	190,367	치료비 등으로
배우자		국민은행 5,022(35 증가), 삼성생명보험 34,702(3,849 증가), 새마을금고 10, 수협중앙회 82(70 증가), 신한라이프(오렌지라이프) 2,132(825 증가)	37,169	4,779	0	41,948	
장녀		국민은행 20(2,339 감소), 중소기업은행 8(8 증가), 한국카카오은행(주) 2,936(1,008 증가)	4,287	1,230	2,553	2,964	
차녀		국민은행 44(52,301 감소), 씨티은행 79(102 감소), 한국카카오은행(주) 4(849 감소)	53,379	75	53,327	127	
▶ 증권(소계)			0	86	0	86	
장녀	상장주식	AT&T 0.0548주(0.0548주 증가), 마이크로소프트 0.035주(0.035주 증가), 메타플랫폼스(페이스북) 0.0276주(0.0276주 증가), 알파벳A주 0.0038주(0.0038주 증가), 애플 0.0408주(0.0408주 증가), 월트디즈니 0.0503주(0.0503주 증가), 컴캐스트 0.1493주(0.1493주 증가), 쿠팡 0.2165주(0.2165주 증가), 테슬라 0.0132주(0.0132주 증가)	0	86	0	86	투자
▶ 채무(소계)			283,983	0	23,085	260,898	
본인		사인간채무	160,000	0	0	160,000	
본인	금융채무	국민은행 100,898(3,085 감소)	103,983	0	3,085	100,898	
본인	건물임대채무	인천광역시 연수구 송도동 송도풍림아이원 임대보증금 감소	20,000	0	20,000	0	

총 계	792,163	18,949	117,951	693,161	증감액: -99,002천원 (가액변동: -5,000천원)
-----	---------	--------	---------	---------	------------------------------------

소속	인천광역시 연수구		직위	의원		성명	이강구
(단위 : 천원)							
본인과의 관계	재산의 종류	소재지 면적 등 권리의 명세	종전가액	변동액		현재가액	변동사유
				증가액 (실거래가격)	감소액 (실거래가격)		
▶ 토지(소계)			288,459	30,974	0	319,433	
본인	대지	인천광역시 미추홀구 주안동 1581-7번지 133.70㎡	221,942	28,058	0	250,000	
배우자	잡종지	충청남도 당진시 석문면 삼봉리 1096-89번지 835.00㎡ 중 330.00㎡	14,322	924	0	15,246	
배우자	잡종지	충청남도 서산시 대산읍 영탑리 840-11번지 1,762.00 ㎡ 중 949.00㎡	52,195	1,992	0	54,187	
▶ 건물(소계)			956,434	1,356,316	610,000	1,702,750	
본인	상가	인천광역시 남구 주안동 대지 133.70㎡ 건물 226.58㎡	38,134	11,866	0	50,000	
본인	아파트	인천광역시 연수구 송도동 송도풍림아이원6단지아파트 건물 130.50㎡ (건물 130.50㎡ 증가)	0	763,000 (763,000)	0	763,000	
배우자	아파트	인천광역시 남동구 구월로 73 건물 0.00㎡ (건물 84.00㎡ 감소)	240,000	0	240,000 (350,000)	0	
배우자	아파트(전세 (임차)권)	인천광역시 연수구 송도동 송도 더샵 파크애비뉴 아 파트 건물 0.00㎡ (건물 114.00㎡ 감소)	370,000	0	370,000	0	
배우자	아파트(분양 권)	인천광역시 연수구 송도동 더샵 송도센트니얼 건물 151.88㎡	193,300	0	0	193,300	
배우자	아파트(전세 (임차)권)	인천광역시 연수구 송도동 송도 더샵 파크애비뉴 아 파트 건물 114.00㎡ (건물 114.00㎡ 증가)	0	500,000	0	500,000	
배우자	오피스텔(분양 권)	기타(국외 등) 인천 서구 경서3구역 대지 17.00㎡ 건 물 166.66㎡ (대지 17.00㎡ 증가, 건물 166.66㎡ 증 가)	0	46,450	0	46,450	

모	아파트	인천광역시 연수구 청학동 시대아파트 건물 68.04㎡	115,000	35,000	0	150,000	
▶ 부동산에 관한 규정이 준용되는 권리와 자동차·건설기계·선박 및 항공기 (소계)			28,000	0	1,000	27,000	
본인	자동차	2018년식 기아레이 배기량(1,000cc)	14,000	0	1,000	13,000	
본인	자동차	2020년식 쏘렌토 배기량(2,151cc)	14,000	0	0	14,000	
▶ 예금(소계)			354,647	103,089	24,711	433,025	
본인		국민은행 1,776(74 감소), 농협은행 31,615(22,647 증가), 농협중앙회 18, 동양생명보험 38,615, 라이나생명보험 748(2,383 감소), 미래에셋대우(주) 20,509(19,821 증가), 삼성생명보험 26,660(3,170 증가), 새마을금고 1,312(4 증가), 신용협동조합중앙회 12,773(2,292 감소), 씨티은행 304(1 증가), 우리은행 20, 우체국 10, 유안타증권 2	93,468	54,342	13,448	134,362	저축금액 증액, 주식 매도 대금, 부동산 매각 대금등
배우자		(주)KEB하나은행 88(88 증가), 국민은행 345(111 감소), 대한지방행정공제회 155,922(17,134 증가), 미래에셋대우(주) 534(54 증가), 삼성생명보험 25,297(2,517 증가), 신한라이프(신한생명) 12,531(1,816 증가), 신한은행 11,640, 씨티은행 11,987(11,977 증가), 한화생명보험주식회사 42,660(849 증가)	226,680	35,975	1,651	261,004	
모		(주)KB손해보험 4,680(500 증가), (주)KEB하나은행 124(6 증가), 농협중앙회 3,879(3,566 증가), 삼성증권 71, 새마을금고 99, 우리은행 22,180(8,191 증가)	18,770	12,263	0	31,033	
장남		농협은행 311, 신한은행 3,040(240 증가)	3,111	240	0	3,351	
장녀		신한은행 3,040(9,372 감소), 씨티은행 206, 한국카카오은행(주) 29(29 증가)	12,618	269	9,612	3,275	

▶ 증권(소계)			43,885	58,213	37,042	65,056	
본인	상장주식	KG이니시스 0주(400주 감소), 바이넥스 1,400주(1,400주 증가), 삼성전자 34주(34주 증가), 솔본 750주(750주 증가), 에스맥 0주(1,000주 감소), 엘오티베컴 1,750주(1,750주 증가), 일신바이오 500주(1,300주 감소), 진원생명과학 0주(200주 감소), 코카콜라 0.0954주(0.0954주 증가), 태웅로직스 0주(1,100주 감소), 테슬라 0.0025주(0.0025주 증가), 티사이언티픽 0주(300주 감소), 한국알콜 300주, 현대공업 0주(350주 감소), 현대바이오랜드 0주(20주 감소)	42,780	58,213	37,008	63,985	주식 추가매입 및 주가 매도로 인한 수익
배우자	상장주식	삼성카드 34주	1,105	0	34	1,071	
▶ 채권(소계)			761,293	0	0	761,293	
본인		사인간채권	761,293	0	0	761,293	
▶ 채무(소계)			185,000	873,800	185,000	873,800	
본인	금융채무	농협은행 150,000(150,000 증가)	0	150,000	0	150,000	
본인	건물임대채무	인천광역시 연수구 송도동 송도풍림아이원6단지아파트 임대보증금 증가	0	420,000	0	420,000	
배우자	금융채무	(주)KEB하나은행 143,800(143,800 증가), 국민은행 160,000(160,000 증가)	0	303,800	0	303,800	
배우자	건물임대채무	인천광역시 남동구 구월로 73 임대보증금 감소	185,000	0	185,000	0	
총 계			2,247,718	674,792	487,753	2,434,757	증감액: 187,039천원 (가액변동: 76,431천원)

소속	인천광역시 연수구		직위	의원		성명	이은수
(단위 : 천원)							
본인과의 관계	재산의 종류	소재지 면적 등 권리의 명세	종전가액	변동액		현재가액	변동사유
				증가액 (실거래가격)	감소액 (실거래가격)		
▶ 토지(소계)			257,426	19,236	0	276,662	
배우자	대지	충청북도 단양군 어상천면 석교리 345-3번지 298.00㎡	6,198	358	0	6,556	
배우자	전	충청북도 단양군 어상천면 석교리 345-5번지 813.00㎡	8,617	569	0	9,186	
배우자	전	충청북도 단양군 어상천면 석교리 345-6번지 3,451.00㎡	36,580	2,416	0	38,996	
배우자	전	충청북도 단양군 어상천면 석교리 605번지 1,851.00㎡	12,753	1,036	0	13,789	
배우자	전	충청북도 단양군 어상천면 석교리 605-1번지 14,780.00㎡	109,519	9,164	0	118,683	
배우자	전	충청북도 단양군 어상천면 석교리 606-1번지 8,132.00㎡	83,759	5,693	0	89,452	
▶ 건물(소계)			257,740	36,260	0	294,000	
본인	아파트	인천광역시 연수구 동춘동 대우2차 건물 120.73㎡	248,000	36,000	0	284,000	
배우자	단독주택	충청북도 단양군 어상천면 석교리 건물 186.93㎡	9,740	260	0	10,000	
▶ 부동산에 관한 규정이 준용되는 권리와 자동차·건설기계·선박 및 항공기(소계)			20,490	0	0	20,490	
본인	자동차	2011년식 K7 배기량(2,656cc)	11,990	0	0	11,990	
배우자	자동차	2013년식 에쿠스 VS380 배기량(3,778cc)	8,500	0	0	8,500	



▶ 예금(소계)			148,487	19,745	26,275	141,957	
본인		(주)KEB하나은행 37, DB손해보험(주) 31,048(5,160 감소), 국민은행 2,050(8,290 감소), 농협은행 11(1,562 감소), 동양생명보험 24,000, 미래에셋대우(주) 9(648 감소), 미래에셋생명보험 13,143(1,151 증가), 삼성생명보험 21,660, 신한은행 71(34 감소), 중소기업은행 4,020, 한국카카오은행(주) 392(3,616 감소), 한화생명보험주식회사 302(302 증가)	114,600	3,663	21,520	96,743	적금 만기 및 생활자금사용
배우자		(주)KEB하나은행 15,635(6,139 증가), NH투자증권 2, 농협중앙회 4,196(3,110 증가), 삼성생명보험 22,259, 삼성화재해상보험 540(360 증가), 우리은행 5(8 감소)	33,036	13,613	4,012	42,637	
장남		KB증권 0(95 감소), 국민은행 46, 신한은행 2,368(2,165 증가), 한국카카오은행(주) 3(9 감소), 한국투자증권 30(30 증가)	356	2,395	304	2,447	
차남		(주)카카오페이증권 16(16 증가), 신한은행 60(418 감소), 우체국 16, 중소기업은행 3(3 증가), 토스뱅크(주) 32(32 증가), 한국카카오은행(주) 3(2 증가)	495	74	439	130	
▶ 증권(소계)			2,351	90	2,351	90	
본인	상장주식	삼성전자 0주(20주 감소), 파인테크닉스 0주(150주 감소)	2,282	0	2,282	0	매수 및 매도
장남	상장주식	나이키 0.4481주(0.4481주 증가), 신성이엔지보통주 1주(1주 증가), 오성첨단소재 0주(5주 감소), 한화솔루션 0주(1주 감소)	69	90	69	90	
▶ 채무(소계)			666,709	27,982	34,019	660,672	

본인	금융채무	DB손해보험(주) 9,280(9,280 증가), 국민은행 227,040(4,335 감소), 동양생명보험 26,320(1,940 증가), 미래에셋생명보험 4,930(1,000 증가), 삼성생명보험 15,570, 한국카카오은행(주) 1,819(1,819 증가), 현대카드(주) 11,770(10,730 감소)	297,755	14,039	15,065	296,729	
배우자	금융채무	(주)KEB하나은행 50,000, 농협중앙회 300,000, 삼성생명보험 0(18,058 감소)	368,058	0	18,058	350,000	
장남	금융채무	삼성카드 0(896 감소), 신한은행 5,000(5,000 증가), 한국카카오은행(주) 2,913(2,913 증가)	896	7,913	896	7,913	
차남	금융채무	롯데카드 3,430(3,430 증가), 중소기업은행 2,600(2,600 증가)	0	6,030	0	6,030	
▶ 보석류(소계)			15,900	0	0	15,900	
본인		다이아몬드 및 에메랄드	6,000	0	0	6,000	
본인		진주	1,000	0	0	1,000	
본인		반지	3,000	0	0	3,000	
본인		진주 악세서리	2,000	0	0	2,000	
배우자		시계 (, 실버)	3,900	0	0	3,900	
▶ 고지거부 및 등록제외사항			-	-	-	-	
장녀		등록제외	119,880	0	119,880	0	혼인
총 계			155,565	47,349	114,487	88,427	증감액: -67,138천원 (가액변동: 55,496천원)

소속	인천광역시 연수구		직위	의원		성명	이인자
(단위 : 천원)							
본인과의 관계	재산의 종류	소재지 면적 등 권리의 명세	종전가액	변동액		현재가액	변동사유
				증가액 (실거래가격)	감소액 (실거래가격)		
▶ 건물(소계)			353,000	60,000	0	413,000	
본인	아파트	인천광역시 연수구 송도동 퍼스트파크 건물 68.96㎡	353,000	60,000	0	413,000	가액변동
▶ 부동산에 관한 규정이 준용되는 권리와 자동차·건설기계·선박 및 항공기 (소계)			28,972	6,930	3,075	32,827	
본인	자동차	2019년식 NIRO 1.6GDI 배기량(1,580cc)	20,082	0	3,075	17,007	가액변동
배우자	자동차	2019년식 렉스턴 배기량(2,157cc)	8,890	6,930	0	15,820	가액변동 및 소유지분 증가
▶ 현금(소계)			20,000	0	0	20,000	
본인		현금	20,000	0	0	20,000	
▶ 예금(소계)			40,233	95,659	4,648	131,244	
본인		AIA생명보험주식회사 385(385 증가), KB증권 20,512(20,501 증가), 국민은행 74,053(62,639 증가), 삼성생명보험 16,875, 신한은행 8	28,308	84,869	1,344	111,833	대출 현금, 주식매매 차액 및 정 기저축 증가
배우자		(주)KB손해보험 1,050(1,250 감소), (주)KEB하나은행 3(3 증가), NH투자증권 0(117 감소), 농협은행 4, 동 양생명보험 0(542 감소), 삼성증권 2, 우리은행 7,305(5,579 증가)	4,691	6,942	3,269	8,364	
차녀		(주)카카오페이증권 5(5 증가), 국민은행 3,036(3,015 증가), 씨티은행 2, 우리은행 2,917(185 증가), 우체 국 5,087(608 증가)	7,234	3,848	35	11,047	

▶ 증권(소계)			70,241	49,480	70,241	49,480	
본인	상장주식	제노포커스 0주(2,295주 감소)	25,245	0	25,245	0	보유주식 매각분
배우자	상장주식	동신건설 1,297주(1,297주 증가), 제넥신 0주(362주 감소)	44,996	49,480	44,996	49,480	
▶ 채권(소계)			10,000	0	0	10,000	
본인		사인간채권	10,000	0	0	10,000	
▶ 채무(소계)			254,488	87,063	14,212	327,339	
본인	금융채무	국민은행 310,761(65,049 증가), 삼성생명보험 3,660	249,372	79,261	14,212	314,421	
배우자	금융채무	우리은행 800(800 증가), 우리카드 2,812(2,812 증가)	0	3,612	0	3,612	
차녀	금융채무	삼성카드 668(668 증가), 우리은행 8,638(3,522 증가)	5,116	4,190	0	9,306	
▶ 보석류(소계)			5,000	0	0	5,000	
본인		진주셋트 (, 은색)	1,000	0	0	1,000	
본인		금목걸이	1,000	0	0	1,000	
본인		반지	2,000	0	0	2,000	
본인		진주셋트 (보통, 흰색)	1,000	0	0	1,000	
총 계			272,958	125,006	63,752	334,212	증감액: 61,254천원 (가액변동: 63,855천원)

소속	인천광역시 연수구		직위	의원		성명	장해윤
(단위 : 천원)							
본인과의 관계	재산의 종류	소재지 면적 등 권리의 명세	종전가액	변동액		현재가액	변동사유
				증가액 (실거래가격)	감소액 (실거래가격)		
▶ 토지(소계)			1,527,054	1,301,247	532,538	2,295,763	
본인	답	경상북도 구미시 산동읍 적림리 261-3번지 3,544.00㎡ (3,544.00㎡ 증가)	0	680,000 (680,000)	0	680,000	신규취득
본인	답	경상북도 구미시 산동읍 적림리 260번지 4,398.00㎡ (4,398.00㎡ 증가)	0	378,228	0	378,228	증여 취득
배우자	답	경상북도 구미시 해평면 괴곡리 1192번지 3,207.00㎡ (3,207.00㎡ 증가)	0	189,539	0	189,539	증여 취득
모	답	경상북도 구미시 해평면 괴곡리 1192번지 0.00㎡ (3,207.00㎡ 감소)	180,233	0	180,233 (180,233)	0	증여로 소유권 이전
모	답	경상북도 구미시 산동면 적림리 113-2번지 1,638.00㎡	268,141	11,629	0	279,770	가액변동
모	답	경상북도 구미시 산동면 적림리 114번지 1,679.00㎡	294,160	12,929	0	307,089	가액변동
모	답	경상북도 구미시 산동면 적림리 260번지 0.00㎡ (4,398.00㎡ 감소)	351,840	0	351,840 (351,840)	0	증여로 소유권 이전
모	답	경상북도 구미시 산동면 송산리 560번지 1,124.00㎡	13,938	1,348	0	15,286	가액변동
모	답	경상북도 구미시 산동면 송산리 563번지 2,202.00㎡	30,828	3,303	0	34,131	가액변동
모	답	경상북도 구미시 산동면 송산리 577번지 655.00㎡	8,122	786	0	8,908	가액변동
모	답	경상북도 구미시 산동면 송산리 578번지 1,114.00㎡	13,813	1,337	0	15,150	가액변동

모	답	경상북도 구미시 산동면 송산리 579번지 704.00㎡	8,730	844	0	9,574	가액변동
모	답	경상북도 구미시 산동면 송산리 581번지 1,101.00㎡	13,652	1,321	0	14,973	가액변동
모	답	경상북도 구미시 산동면 송산리 583번지 919.00㎡	11,395	1,103	0	12,498	가액변동
모	답	경상북도 구미시 산동면 송산리 586번지 694.00㎡	8,605	833	0	9,438	가액변동
모	대지	경상북도 의성군 다인면 외정리 358번지 155.00㎡	2,294	0	465	1,829	가액변동
모	답	경상북도 의성군 다인면 외정리 359-3번지 1,926.00㎡	22,534	2,504	0	25,038	가액변동
모	답	경상북도 의성군 다인면 외정리 360번지 1,871.00㎡	21,890	2,433	0	24,323	가액변동
모	전	경상북도 구미시 산동면 적림리 112번지 1,177.00㎡	176,079	7,650	0	183,729	가액변동
모	전	경상북도 구미시 산동면 적림리 110번지 840.00㎡	100,800	5,460	0	106,260	가액변동
▶ 건물(소계)			3,175,995	676,007	146,498	3,705,504	
본인	상가	인천광역시 연수구 청학동 연수광장프라자 건물 379.00㎡	372,873	8,935	0	381,808	가액변동
본인	상가	인천광역시 연수구 송도동 센타프라자 건물 173.00㎡	259,004	8,581	0	267,585	가액변동
본인	상가	인천광역시 남동구 논현동 논현신일해피트리아파트 상가 대지 57,891.00㎡ 중 363.77㎡ 건물 3,006.16㎡ 중 519.92㎡	880,000	474,602	0	1,354,602	가액변동
본인	아파트(분양권)	기타(국외 등) 인천광역시 연수구 송도동 대방 디엠시 티 건물 114.93㎡	333,250	82,250	0	415,500	가액변동
배우자	상가	인천광역시 연수구 청학동 연수광장프라자 건물 649.00㎡	809,543	0	146,498	663,045	가액변동

배우자	아파트	인천광역시 연수구 송도동 코오롱더프라우 건물 181.00㎡	360,000	87,000	0	447,000	가액변동
모	단독주택	경상북도 구미시 산동면 적림리 대지 210.10㎡ 건물 202.00㎡	161,325	14,639	0	175,964	가액변동
▶ 부동산에 관한 규정이 준용되는 권리와 자동차·건설기계·선박 및 항공기 (소계)			65,260	0	10,570	54,690	
본인	자동차	2018년식 제네시스 배기량(3,800cc)	43,800	0	7,230	36,570	가액변동
배우자	자동차	2018년식 쏘렌토 배기량(1,988cc)	21,460	0	3,340	18,120	가액변동
▶ 예금(소계)			462,279	77,244	38,293	501,230	
본인		DB손해보험(주) 20,372(1,322 증가), 국민은행 365(1,854 감소), 농협은행 720(1,317 감소), 농협중 양회 46,000(23,976 증가), 동양생명보험 9,381(1,210 증가), 메리츠화재해상보험(보험) 11,055(2,562 증 가), 삼성생명보험 69,088(3,669 증가), 삼성화재해상 보험 18,490(2,700 증가), 새마을금고 0(32 감소), 신 한라이프(신한생명) 27,412(4,232 증가), 신한은행 3,600(7,454 감소), 우리은행 225(1 증가), 중소기업 은행 10, 케이디비생명보험 32,890(3,588 증가), 한화 손해보험 6,903(1,381 증가), 현대해상화재보험 6,264(895 증가)	217,896	45,562	10,683	252,775	저축액의 증가
배우자		(주)카카오페이증권 2(2 증가), IBK연금보험주식회사 12,160(4,080 증가), 농협은행 82(425 감소), 농협중 양회 4,864(2,951 증가), 삼성생명보험 38,802(7,788 감소), 새마을금고 336, 신한금융투자(주) 37(3 증 가), 신한은행 33,631(18,535 감소), 푸르덴셜생명보 험 13,832(1,248 증가), 한국교직원공제회 83,921(7,164 증가), 한국카카오은행(주) 4,647(964 증가), 한화생명보험주식회사 7,692	210,342	16,412	26,748	200,006	

모		농협손해보험 6,936(1,020 증가), 농협중앙회 30,643(12,254 증가), 새마을금고 207(4 증가), 우체국 7,853(529 증가)	31,832	13,807	0	45,639	저축액의 증가
장남		(주)KEB하나은행 61(308 감소), 국민은행 0(2 감소), 신용협동조합중앙회 64, 중소기업은행 71	506	0	310	196	
차남		(주)KEB하나은행 0(552 감소), 국민은행 2(2 증가), 신용협동조합중앙회 1,145(2 증가), 신한은행 1,467(1,459 증가)	1,703	1,463	552	2,614	
▶ 증권(소계)			31,454	10,942	7,016	35,380	
배우자	상장주식	JW중외제약 100주(2주 증가), JW홀딩스 2,337주(68주 증가), 롯데케미칼 11주, 보리협흥 5,000주, 신한지주 84주, 제이콘텐츠리 134주, 카카오 40주(32주 증가), 클래시스 300주(300주 증가)	31,454	10,942	7,016	35,380	주식가액 변동
▶ 채무(소계)			1,317,214	1,550,515	556,154	2,311,575	
본인	금융채무	국민은행 611,300(80,050 증가), 농협중앙회 669,465(669,465 증가)	531,250	751,715	2,200	1,280,765	
본인	건물임대채무	인천광역시 연수구 송도동 센타프라자 임대보증금	20,000	0	0	20,000	
본인	건물임대채무	인천광역시 연수구 청학동 연수광장프라자 임대보증금 감소	20,000	10,000	20,000	10,000	
본인	건물임대채무	인천광역시 남동구 논현동 논현신일해피트리아파트 상가 임대보증금	100,000	0	0	100,000	
배우자	금융채무	농협중앙회 488,800(384,881 증가), 신한은행 7,198(289 감소)	111,406	488,800	104,208	495,998	
배우자	건물임대채무	인천광역시 연수구 청학동 연수광장프라자 임대보증금 감소	70,000	30,000	50,000	50,000	
모	금융채무	농협중앙회 354,812(109,746 감소)	464,558	270,000	379,746	354,812	
총 계			3,944,828	514,925	178,761	4,280,992	증감액: 336,164천원 (가액변동: 492,973천원)



소속	인천광역시 연수구		직위	의원		성명	정태숙
(단위 : 천원)							
본인과의 관계	재산의 종류	소재지 면적 등 권리의 명세	종전가액	변동액		현재가액	변동사유
				증가액 (실거래가격)	감소액 (실거래가격)		
▶ 토지(소계)			139,701	980	0	140,681	
본인	답	인천광역시 옹진군 백령면 가을리 38-5번지 3,269.00㎡	38,901	980	0	39,881	가액변동
본인	대지	인천광역시 강화군 양도면 도장리 1193번지 204.00㎡	70,560	0	0	70,560	
본인	전	인천광역시 강화군 양도면 도장리 1194번지 203.00㎡	30,240	0	0	30,240	
▶ 건물(소계)			230,000	290,000	0	520,000	
본인	아파트(전세 (임차)권)	인천광역시 연수구 청학동 현대아파트 건물 138.65㎡	230,000	0	0	230,000	
차남	아파트(전세 (임차)권)	인천광역시 부평구 산곡동 우성상가, 우성아파트 건물 88.87㎡ (건물 88.87㎡ 증가)	0	290,000	0	290,000	
▶ 부동산에 관한 규정이 준용되는 권리와 자동차·건설기계·선박 및 항공기 (소계)			16,694	48,564	2,631	62,627	
본인	자동차	2012년식 알페온2.4하이브리드 배기량(2,384cc)	6,590	0	58	6,532	가액변동
배우자	자동차	2002년식 트라제XG 배기량(1,991cc)	1,224	0	0	1,224	
장남	자동차	2021년식 불보 S60B5 배기량(1,969cc) 증가	0	48,564	0	48,564	매입
차남	자동차	2016년식 크루즈1.4 배기량(1,362cc)	8,880	0	2,573	6,307	가액변동
▶ 예금(소계)			329,131	216,517	186,828	358,820	

본인		AIA생명보험주식회사 4,310(296 증가), KB증권 9, 교보생명보험 4,772, 국민은행 10, 농협생명보험 2,509, 농협중앙회 39,487(2,190 감소), 동양생명보험 721, 디지비생명보험(주) 18,870(1,050 증가), 라이나생명보험 2,160(455 증가), 미래에셋대우(주) 11(1 증가), 삼성화재해상보험 16,537(2,175 증가), 새마을금고 305(5 증가), 신영증권 4, 신한은행 30,690(4,041 증가), 에이스아메리칸화재해상보험 1,009(217 증가), 한화생명보험주식회사 1,673(1,673 증가), 한화손해보험 2,013(1,098 증가), 현대라이프생명보험 3,713(244 증가)	119,738	13,363	4,298	128,803	예금 증가
배우자		(주)KEB하나은행 36(7 감소), SK증권 8, 국민은행 32(17 증가), 우리은행 9(58 감소), 흥국화재해상보험(주) 13,781(2,957 증가)	10,957	2,974	65	13,866	
모		농협은행 4,438(1,630 감소), 농협중앙회 196,126(14,419 증가)	187,775	193,401	180,612	200,564	
장남		DB손해보험(주) 2,680(240 증가), 농협은행 1, 새마을금고 6, 신한은행 4,649(4,638 증가), 우체국 1, 한국카카오은행(주) 7(1,694 감소)	4,160	4,878	1,694	7,344	
차남		(주)카카오페이증권 17(16 증가), DB손해보험(주) 1,470(120 증가), KB증권 0(17 감소), 국민은행 3,874(1,321 증가), 농협중앙회 0(107 감소), 신한은행 0(35 감소), 에이스아메리칸화재해상보험 2,882(444 증가)	6,501	1,901	159	8,243	
▶ 채무(소계)			307,883	312,651	93	620,441	
본인	금융채무	농협중앙회 124,154(1,271 증가), 디지비생명보험(주) 5,000, 신한은행 180,000	307,883	1,364	93	309,154	
장남	금융채무	신한카드 50,287(50,287 증가)	0	50,287	0	50,287	
차남	금융채무	국민은행 261,000(261,000 증가)	0	261,000	0	261,000	

총 계	407,643	243,410	189,366	461,687	증감액: 54,044천원 (가액변동: -1,651천원)
-----	---------	---------	---------	---------	-----------------------------------

소속	인천광역시 연수구		직위	의원		성명	조민경
(단위 : 천원)							
본인과의 관계	재산의 종류	소재지 면적 등 권리의 명세	종전가액	변동액		현재가액	변동사유
				증가액 (실거래가격)	감소액 (실거래가격)		
▶ 건물(소계)			40,000	0	0	40,000	
모	아파트(전세 (임차)권)	인천광역시 연수구 송도동 송도웰카운티4단지 건물 426.09㎡	40,000	0	0	40,000	
▶ 부동산에 관한 규정이 준용되는 권리와 자동차·건설기계·선박 및 항공기 (소계)			31,140	26,020	6,228	50,932	
본인	자동차	2020년식 싼타페2.0T(TM) 배기량(1,998cc)	31,140	0	6,228	24,912	
모	자동차	2021년식 렉스턴스포츠 배기량(2,157cc) 증가	0	26,020 (28,910)	0	26,020	
▶ 예금(소계)			72,136	12,452	8,827	75,761	
본인		(주)KB손해보험 198(198 증가), (주)KEB하나은행 12,706(364 증가), (주)카카오페이증권 2(2 증가), DB 손해보험(주) 121(121 증가), 농협생명보험 15,161(2,836 증가), 농협은행 2, 메리츠화재해상보험 (보험) 2,800(480 증가), 신한라이프(오렌지라이프) 459(459 증가), 신한은행 315(174 증가), 키움닷컴증 권 33(10 증가), 현대해상화재보험 2,059(348 증가)	28,864	6,068	1,076	33,856	큰 변동사유 없음

모		NH투자증권 3(2 감소), 국민은행 10,211(140 감소), 농협은행 1,713(134 감소), 농협중앙회 20, 삼성화재 해상보험 156(156 증가), 신용협동조합중앙회 890(584 감소), 신한은행 8,351(2,329 감소), 씨티은행 1, 한국교직원공제회 10,575(624 증가), 현대해상화재보험 0(1,311 감소), 흥국생명보험 9,985(2,353 증가)	43,272	6,384	7,751	41,905	큰 변동사유 없음
▶ 증권(소계)			1,148	0	212	936	
본인	상장주식	오스템 400주	1,148	0	212	936	보유량 변동 없음/주식하락에 따른 변동
▶ 채무(소계)			60,862	22,781	16,810	66,833	
본인	금융채무	(주)KEB하나은행 29,495(3,025 감소)	32,520	0	3,025	29,495	
모	금융채무	KB캐피탈 22,259(22,259 증가), 국민은행 10,000, 삼성카드 0(6,668 감소), 신한카드 4,557(7,117 감소), 씨티은행 522(522 증가)	28,342	22,781	13,785	37,338	
총 계			83,562	15,691	-1,543	100,796	증감액: 17,234천원 (가액변동: -6,440천원)

소속	인천광역시 연수구		직위	의원		성명	최대성
(단위 : 천원)							
본인과의 관계	재산의 종류	소재지 면적 등 권리의 명세	종전가액	변동액		현재가액	변동사유
				증가액 (실거래가격)	감소액 (실거래가격)		
▶ 토지(소계)			41,058	2,025	0	43,083	
배우자	임야	강원도 춘천시 남산면 강촌리 산 119-24번지 495.00㎡ 중 70.70㎡	304	19	0	323	공시지가 상승
배우자	임야	경기도 용인시 처인구 모현읍 왕산리 348-61번지 1,651.00㎡ 중 198.00㎡	5,742	396	0	6,138	공시지가 상승
배우자	임야	강원도 춘천시 남산면 강촌리 산 119-6번지 1,166.00 ㎡ 중 107.30㎡	447	30	0	477	공시지가 상승
모	전	인천광역시 옹진군 백령면 연화리 524번지 4,142.00㎡	14,952	787	0	15,739	공시지가 상승
모	전	인천광역시 옹진군 백령면 연화리 557번지 1,841.00㎡	6,388	73	0	6,461	공시지가 상승
모	답	인천광역시 옹진군 백령면 연화리 599-92번지 71.00㎡	276	15	0	291	공시지가 상승
모	답	인천광역시 옹진군 백령면 연화리 622-3번지 1,774.00 ㎡	7,326	426	0	7,752	공시지가 상승
모	임야	인천광역시 옹진군 백령면 연화리 산 189-1번지 7,182.00㎡	4,460	222	0	4,682	공시지가 상승
모	임야	인천광역시 옹진군 백령면 연화리 산 189-4번지 1,838.00㎡	1,163	57	0	1,220	공시지가 상승
▶ 건물(소계)			310,000	0	0	310,000	
본인	아파트	인천광역시 연수구 연수동 우성2차아파트 건물 84.78 ㎡	310,000	0	0	310,000	변동없음
▶ 부동산에 관한 규정이 준용되는 권리와 자동차·건설기계·선박 및 항공기 (소계)			35,800	0	0	35,800	

본인	자동차	2019년식 팰리세이드 배기량(3,800cc)	35,800	0	0	35,800	변동없음
▶ 예금(소계)			79,133	16,685	31,003	64,815	
본인		(주)KB손해보험 3,267(403 증가), 교보생명보험 12,943, 국민은행 25(10 증가), 농협은행 18(18 증가), 새마을금고 5, 새마을금고중앙회 공제사업부 0(3,058 감소), 신용협동조합중앙회 42, 신한은행 6,103(4,855 증가), 씨티은행 81(50 증가)	20,206	6,016	3,738	22,484	보험 만기로인한 해지와 수령및 보험중도해약으로인한 감소
배우자		DB생명보험(주) 134(134 증가), 교보생명보험 6,804, 국민은행 2,965(2,959 증가), 라이나생명보험 1,645(534 증가), 신한라이프(신한생명) 1,976(841 증가), 신한은행 4,639(3,819 증가), 씨티은행 6, 흥국생명보험 0(4,628 감소)	14,510	8,287	4,628	18,169	
모		교보생명보험 0(22,356 감소), 국민은행 1, 새마을금고 1, 신용협동조합중앙회 11,476(1,580 증가), 우체국 12,433(802 증가)	43,885	2,382	22,356	23,911	
장남		국민은행 251(281 감소)	532	0	281	251	
▶ 채무(소계)			283,891	93,278	81,173	295,996	
본인	금융채무	KB국민카드 0(19,000 감소), 교보생명보험 22,714(3,441 감소), 농협은행 20,000(20,000 증가), 신한은행 172,549(12,905 감소), 신한카드 24,000(24,000 증가), 현대캐피탈 19,053(8,050 감소)	257,712	64,000	63,396	258,316	대출감소
배우자	금융채무	교보생명보험 4,730, 롯데카드 17,350(5,044 증가), 신한카드 15,600(6,457 증가)	26,179	29,278	17,777	37,680	대출증가
총 계			182,100	-74,568	-50,170	157,702	증감액: -24,398천원 (가액변동: 2,025천원)

소속	인천광역시 연수구		직위	의원		성명	최속경
(단위 : 천원)							
본인과의 관계	재산의 종류	소재지 면적 등 권리의 명세	종전가액	변동액		현재가액	변동사유
				증가액 (실거래가격)	감소액 (실거래가격)		
▶ 토지(소계)			1,211,814	0	0	1,211,814	
배우자	임야	강원도 횡성군 횡성읍 갈풍리 산 67번지 95,802.00㎡	290,000	0	0	290,000	
배우자	목장용지	인천광역시 강화군 불은면 두운리 339-6번지 52.00㎡	4,960	0	0	4,960	
배우자	임야	인천광역시 강화군 불은면 두운리 339-7번지 97.00㎡	5,868	0	0	5,868	
배우자	임야	인천광역시 강화군 불은면 두운리 341-5번지 94.00㎡	5,686	0	0	5,686	
배우자	임야	인천광역시 강화군 불은면 두운리 산 204번지 8,144.00㎡	491,165	0	0	491,165	
배우자	임야	인천광역시 강화군 불은면 두운리 339-32번지 62.00㎡	3,750	0	0	3,750	
배우자	임야	인천광역시 강화군 불은면 두운리 339-31번지 3,820.00㎡	230,385	0	0	230,385	
장남	전	충청남도 예산군 신양면 대덕리 6번지 1,567.00㎡	66,134	0	0	66,134	
장남	답	충청남도 예산군 신양면 대덕리 6-1번지 1,104.00㎡	46,593	0	0	46,593	
장남	전	충청남도 예산군 신양면 대덕리 6-2번지 450.00㎡	18,992	0	0	18,992	
장남	답	충청남도 예산군 신양면 대덕리 7번지 1,144.00㎡	48,281	0	0	48,281	
▶ 건물(소계)			1,259,700	0	0	1,259,700	



본인	단독주택	강원도 횡성군 강림면 강림리 대지 1,184.30㎡ 건물 141.01㎡	324,700	0	0	324,700	
배우자	아파트	인천광역시 연수구 연수동 우성아파트 건물 160.04㎡	550,000	0	0	550,000	
장남	아파트	인천광역시 연수구 송도동 송도더샵하버뷰2 건물 84.92㎡	385,000	0	0	385,000	
▶ 부동산에 관한 규정이 준용되는 권리와 자동차·건설기계·선박 및 항공기 (소계)			52,977	0	13,884	39,093	
본인	자동차	2011년식 A6 배기량(3,000cc)	9,623	0	2,497	7,126	가액변동
본인	자동차	2018년식 트랙스1.4 배기량(1,362cc)	12,034	0	1,882	10,152	가액변동
장남	자동차	2020년식 카니발 배기량(2,199cc)	31,320	0	9,505	21,815	가액변동
▶ 예금(소계)			155,882	9,604	62,154	103,332	
본인		AIA생명보험주식회사 3,215(795 증가), DB손해보험 (주) 11,600, KB증권 1,265(16 증가), 국민은행 1,004, 농협은행 1,745(41,214 감소), 농협중앙회 21, 메리츠화재해상보험(보험) 32,998(4,049 증가), 미래에셋생명보험 10,020(1,528 증가), 씨티은행 706(21 증가), 우리은행 69, 우체국 2,148, 중소기업은행 21, 한화생명보험주식회사 2,340, 현대해상화재보험 382(353 증가)	101,986	7,002	41,454	67,534	소득 감소
배우자		(주)KEB하나은행 27(2,639 감소), AIA생명보험주식회사 2,913(583 증가), 국민은행 7(1,091 감소), 농협은행 7(38 감소), 농협중앙회 23(5,469 감소), 라이나생명보험 15,896(1,519 증가), 미래에셋대우(주) 225(16 증가), 산림조합중앙회 83(5,298 감소), 신한은행 129(1,519 감소), 씨티은행 186, 하나금융투자 56, 한국투자증권 13, 현대해상화재보험 390(360 증가)	33,531	2,482	16,058	19,955	

장남		교보생명보험 9,624, 국민은행 314(12 증가), 농협중앙회 6, 삼성생명보험 0(750 감소), 신한은행 5,042(5 증가), 씨티은행 245(2,693 감소), 중소기업은행 308(16 감소), 키움닷컴증권 103(103 증가), 하나금융투자 201, 한국카카오은행(주) 0(1,183 감소)	20,365	120	4,642	15,843	소득 감소
▶ 증권(소계)			1,654	2,282	53	3,883	
본인	상장주식	다함이텍 35주	1,006	2,147	0	3,153	변동 없음
배우자	상장주식	기아차 6주, 한국전력 10주	648	119	53	714	
장남	상장주식	동방보통주 2주(2주 증가), 피에이치씨 7주(7주 증가)	0	16	0	16	
▶ 채무(소계)			942,400	66,640	20,880	988,160	
본인	금융채무	국민은행 79,551(9,681 증가), 농협은행 54,000, 씨티은행 40,098(7,347 증가), 한화생명보험주식회사 1,410	158,031	17,932	904	175,059	
배우자	금융채무	농협중앙회 150,000, 산림조합중앙회 340,000, 하나카드 0(2,611 감소)	492,611	0	2,611	490,000	
장남	금융채무	KB국민카드 7,500(7,500 증가), 국민은행 147,750(10,966 감소), 씨티은행 18,410(18,410 증가), 우리금융캐피탈 100,000, 한국카카오은행(주) 2,798(2,798 증가), 현대캐피탈 46,643(13,601 증가)	291,758	48,708	17,365	323,101	
총 계			1,739,627	-54,754	55,211	1,629,662	증감액: -109,965천원 (가액변동: -11,671천원)

소속	인천광역시 남동구		직위	의장		성명	임애숙
(단위 : 천원)							
본인과의 관계	재산의 종류	소재지 면적 등 권리의 명세	종전가액	변동액		현재가액	변동사유
				증가액 (실거래가격)	감소액 (실거래가격)		
▶ 건물(소계)			3,125,149	328,995	0	3,454,144	
본인	아파트	인천광역시 서구 연희동 웰카운티 건물 124.82㎡	367,000	42,000	0	409,000	
배우자	아파트	인천광역시 남동구 논현동 단풍마을 휴먼시아 건물 84.55㎡	213,000	39,000	0	252,000	
배우자	아파트	인천광역시 남동구 서창동 엘에이치7단지 건물 120.42㎡	289,000	4,000	0	293,000	
배우자	교육연구 및 복지시설	인천광역시 남동구 논현동 유치원동 대지 976.10㎡ 건물 693.90㎡	2,237,699	243,995	0	2,481,694	
모	아파트(전세 (임차)권)	인천광역시 남동구 논현동 산뒤마을논현주공12단지아파트 건물 56.20㎡ 중 44.88㎡	18,450	0	0	18,450	
▶ 부동산에 관한 규정이 준용되는 권리와 자동차·건설기계·선박 및 항공기 (소계)			30,442	0	4,895	25,547	
본인	자동차	2007년식 테라칸 배기량(2,900cc)	2,472	0	395	2,077	
배우자	자동차	2001년식 테라칸 배기량(2,476cc)	970	0	0	970	
배우자	자동차	2019년식 그랜즈스타렉스 배기량(2,085cc)	27,000	0	4,500	22,500	
▶ 예금(소계)			180,069	37,998	10,199	207,868	

본인		AIA생명보험주식회사 27,810(2,400 증가), 국민은행 1(30 감소), 농협은행 3,131(900 증가), 산림조합중앙회 1, 삼성생명보험 46,783(4,765 증가), 삼성화재해상보험 7,630(4,873 증가), 신한은행 800(792 증가), 씨티은행 0(412 감소), 우리은행 1,013(777 증가), 중소기업은행 18, 푸르덴셜생명보험 51,088(2,976 증가), 한화손해보험 22,200(2,400 증가)	141,034	19,891	450	160,475	연간 보험료납입 누적액에 의한 변동
배우자		DB생명보험(주) 11,568, 삼성생명보험 12,100(1,959 감소), 신한은행 2,940(944 감소)	29,511	1,600	4,503	26,608	
모		농협은행 22, 우리은행 161(720 감소)	903	0	720	183	
장녀		농협은행 13,244(13,244 증가), 신한은행 428(3,084 감소), 씨티은행 1(572 감소)	4,085	13,484	3,896	13,673	
차녀		농협은행 1,750(1,200 증가), 신한은행 811(811 증가), 씨티은행 135(418 감소), 중소기업은행 528, 한국카카오은행(주) 3,705(800 증가)	4,536	3,023	630	6,929	
▶ 채무(소계)			765,383	33,037	26,911	771,509	
본인	금융채무	신한은행 16,669(16,669 증가)	0	16,669	0	16,669	
본인	건물임대채무	인천광역시 서구 연희동 웰카운티 임대보증금	300,000	0	0	300,000	
배우자	금융채무	신한은행 154,840(10,543 감소)	165,383	16,368	26,911	154,840	
배우자	건물임대채무	인천광역시 남동구 서창동 엘에이치7단지 임대보증금	300,000	0	0	300,000	
총 계			2,570,277	333,956	-11,817	2,916,050	증감액: 345,773천원 (가액변동: 324,100천원)

소속	인천광역시 남동구		직위	의원		성명	강경숙
(단위 : 천원)							
본인과의 관계	재산의 종류	소재지 면적 등 권리의 명세	종전가액	변동액		현재가액	변동사유
				증가액 (실거래가격)	감소액 (실거래가격)		
▶ 건물(소계)			51,000	300,000	51,000	300,000	
본인	아파트	인천광역시 남동구 만수동 햇빛마을벽산아파트 건물 59.00㎡ ( 건물 59.00㎡ 증가)	0	300,000 (300,000)	0	300,000	
장남	다세대주택	인천광역시 남동구 만수동 부영빌라 건물 0.00㎡ ( 건물 56.10㎡ 감소)	51,000	0	51,000 (102,000)	0	
▶ 부동산에 관한 규정이 준용되는 권리와 자동차·건설기계·선박 및 항공기 (소계)			2,490	0	490	2,000	
본인	자동차	2010년식 마티즈1.0DOHC 배기량(995cc)	2,490	0	490	2,000	
▶ 예금(소계)			63,484	20,606	24,412	59,678	
본인		(주)KB손해보험 8,647(1,347 증가), 국민은행 48(18 증가), 농협은행 485(395 증가), 메리츠화재해상보험 (보험) 1,383(1,143 증가), 새마을금고 103(7,549 감소), 신한은행 400(13,047 감소), 우리은행 34(4 증가), 한화생명보험주식회사 32,654(4,027 증가), 현대해상화재보험 5,363(2,726 증가)	60,053	10,061	20,997	49,117	생활비
장남		(주)KEB하나은행 73(73 증가), 국민은행 10,472(10,472 증가), 농협중앙회 9, 신한은행 7(3,415 감소)	3,431	10,545	3,415	10,561	
▶ 채무(소계)			34,629	214,418	32,149	216,898	
본인	금융채무	신한은행 210,418(210,418 증가), 한화생명보험주식회사 6,480(4,000 증가)	2,480	214,418	0	216,898	

장남	금융채무	국민은행 0(32,149 감소)	32,149	0	32,149	0	
총 계			82,345	106,188	43,753	144,780	증감액: 62,435천원 (가액변동: -490천원)

소속	인천광역시 남동구		직위	의원		성명	김안나
(단위 : 천원)							
본인과의 관계	재산의 종류	소재지 면적 등 권리의 명세	종전가액	변동액		현재가액	변동사유
				증가액 (실거래가격)	감소액 (실거래가격)		
▶ 건물(소계)			206,000	58,000	0	264,000	
본인	아파트	인천광역시 남동구 간석동 현대홈타운 건물 105.00㎡	206,000	58,000	0	264,000	
▶ 부동산에 관한 규정이 준용되는 권리와 자동차·건설기계·선박 및 항공기 (소계)			300	0	0	300	
배우자	자동차	1998년식 마르샤2.0 배기량(1,997cc)	300	0	0	300	
▶ 예금(소계)			29,379	25,396	11,189	43,586	
본인		DB손해보험(주) 2,242(397 증가), 국민은행 4, 농협중앙회 6(4 증가), 동양생명보험 502(502 증가), 롯데손해보험 0(2,435 감소), 메리츠화재해상보험(보험) 2,992(835 증가), 삼성생명보험 902, 삼성화재해상보험 3,661(2,210 증가), 새마을금고 16(10 증가), 스탠다드차타드은행 5, 신용협동조합중앙회 13,605(13,267 증가), 신한라이프(신한생명) 484(484 증가), 신한은행 1, 우리은행 3(2 증가), 중소기업은행 4, 한국카카오은행(주) 102(100 증가), 한화손해보험 55, 한화투자증권 12, 현대해상화재보험 332(332 증가), 흥국화재해상보험(주) 2,676(792 증가)	11,104	18,941	2,441	27,604	보험계약

배우자		DB손해보험(주) 0(8,548 감소), NH투자증권 1,373(1,373 증가), 농협은행 8, 새마을금고 0(9 감소), 스탠다드차타드은행 154(138 증가), 중소기업은행 2, 하나손해보험(주) 1,040(120 증가), 한국교직원 공제회 5,308(1,589 증가), 한국카카오은행(주) 0(118 감소)	13,340	3,220	8,675	7,885	보험계약
모		(주)KEB하나은행 326(2 감소), 농협중앙회 7, 우체국 4,930(510 증가)	4,755	550	42	5,263	
장남		국민은행 1(1 증가), 농협은행 100, 한국카카오은행(주) 321(277 증가)	144	278	0	422	
차남		(주)KEB하나은행 1,200(1,200 증가), 국민은행 1,205(1,170 증가), 신용협동조합중앙회 0(1 감소), 중소기업은행 7(7 증가)	36	2,407	31	2,412	
▶ 증권(소계)			12	5,091	0	5,103	
본인	상장주식	한화생명 5주	12	2	0	14	주식구입
배우자	상장주식	삼성전자 65주(65주 증가)	0	5,089	0	5,089	
▶ 채무(소계)			412,675	206,519	137,170	482,024	
본인	금융채무	농협중앙회 156,560(16,800 감소), 신용협동조합중앙회 12,500(12,500 증가), 애뮤온저축은행 17,999(1 감소), 웰컴저축은행 18,070(18,070 증가)	191,360	48,569	34,800	205,129	
배우자	금융채무	농협은행 45,784(14,320 감소), 사립학교교직원연금공단 85,562(5,361 증가), 씨티은행 72,198(49,481 증가), 한국교직원공제회 68,554(17,487 증가), 한국카카오은행(주) 4,797(2,429 감소)	221,315	157,950	102,370	276,895	
▶ 고지거부 및 등록제외사항			-	-	-	-	
부		고지거부	0	0	0	0	기타



총 계	-176,984	-118,032	-125,981	-169,035	증감액: 7,949천원 (가액변동: 58,002천원)
-----	----------	----------	----------	----------	----------------------------------

소속	인천광역시 남동구		직위	의원		성명	김윤숙
(단위 : 천원)							
본인과의 관계	재산의 종류	소재지 면적 등 권리의 명세	종전가액	변동액		현재가액	변동사유
				증가액 (실거래가격)	감소액 (실거래가격)		
▶ 건물(소계)			362,000	54,000	0	416,000	
본인	아파트	만수서로83번길 신대동 아파트 건물 59.85㎡	72,000	0	0	72,000	
본인	아파트	인천광역시 남동구 서창동 호반베르디움 건물 84.74㎡	290,000	54,000	0	344,000	
▶ 부동산에 관한 규정이 준용되는 권리와 자동차·건설기계·선박 및 항공기(소계)			10,280	0	4,280	6,000	
본인	자동차	2011년식 sm7 배기량(3,000cc)	10,280	0	4,280	6,000	
▶ 예금(소계)			82,234	21,875	21,863	82,246	
본인		(주)KEB하나은행 608(709 감소), DB손해보험(주) 21,065(2,389 증가), 국민은행 616(873 감소), 농협중앙회 243(5,036 감소), 메리츠화재해상보험(보험) 10,806(2,994 증가), 삼성화재해상보험 10,737(7,158 증가), 신한은행 834(688 증가), 우체국 3, 중소기업은행 44(1 증가), 현대해상화재보험 369(369 증가)	38,344	13,951	6,970	45,325	없음
부		국민은행 6,888(19 감소), 농협중앙회 1,467(729 감소), 신용협동조합중앙회 10,557(13,013 감소), 신한은행 1,055(49 감소), 우체국 2,110	35,887	0	13,810	22,077	
장남		KB증권 4,016(3,994 증가), 국민은행 9,114(3,013 증가), 농협은행 42, 농협중앙회 348(353 감소), 새마을금고 3, 신한은행 3, 중소기업은행 147(116 증가)	6,903	7,123	353	13,673	

장녀		NH투자증권 12(12 증가), 국민은행 1,159(789 증가), 농협중앙회 0(730 감소)	1,100	801	730	1,171	없음
▶ 증권(소계)			5,190	5,376	5,112	5,454	
장남	상장주식	KC코트렐 0주(100주 감소), 그린케미칼 0주(331주 감소), 대한항공 1주(1주 증가), 리노공업 1주(1주 증가), 메리츠화재 116주(116주 증가), 삼성전자 1주(9주 감소), 쌍용C&E보통주 1주(1주 증가), 에이치엘비 1주(1주 증가), 엔젠티오 58주(58주 증가), 하림 1주(1주 증가)	5,190	5,100	5,112	5,178	없음
장녀	상장주식	리노공업 1주(1주 증가), 삼성전자 1주(1주 증가)	0	276	0	276	
▶ 채무(소계)			296,745	392	4,361	292,776	
본인	금융채무	(주)KEB하나은행 250,000, 국민은행 42,384(4,361 감소), 신한은행 392(392 증가)	296,745	392	4,361	292,776	
▶ 고지거부 및 등록제외사항			-	-	-	-	
배우자		등록제외	391,268	0	391,268	0	등록제외대상
총 계			554,227	80,859	418,162	216,924	증감액: -337,303천원 (가액변동: 49,720천원)

소속	인천광역시 남동구		직위	의원		성명	민창기
(단위 : 천원)							
본인과의 관계	재산의 종류	소재지 면적 등 권리의 명세	종전가액	변동액		현재가액	변동사유
				증가액 (실거래가격)	감소액 (실거래가격)		
▶ 토지(소계)			75,426	6,191	0	81,617	
본인	답	강원도 철원군 근남면 596번지 476.00㎡	4,807	619	0	5,426	
본인	전	경기도 포천시 창수면 추동리 662-5번지 75.00㎡	594	51	0	645	
본인	전	경기도 포천시 창수면 추동리 662-3번지 136.00㎡	1,028	90	0	1,118	
본인	도로	경기도 포천시 창수면 추동리 662-2번지 414.00㎡	3,482	273	0	3,755	
본인	임야	경기도 포천시 창수면 추동리 662-12번지 837.00㎡	27,035	2,176	0	29,211	
모	전	충청북도 진천군 이월면 사곡리 192번지 962.00㎡	38,480	2,982	0	41,462	
▶ 건물(소계)			580,000	0	0	580,000	
본인	아파트	인천광역시 부평구 부개동 주공아파트 5단지 건물 79.20㎡	200,000	0	0	200,000	
본인	아파트	인천광역시 남동구 논현동 별빛마을웰카운티아파트 건물 125.40㎡	380,000	0	0	380,000	
▶ 부동산에 관한 규정이 준용되는 권리와 자동차·건설기계·선박 및 항공기 (소계)			51,010	0	0	51,010	
본인	자동차	2019년식 소나타 배기량(2,000cc)	19,840	0	0	19,840	
배우자	자동차	2014년식 k5 배기량(2,000cc)	5,970	0	0	5,970	

장남	자동차	2019년식 스티어링2.0터보 배기량(2,000cc)	25,200	0	0	25,200	
▶ 예금(소계)			453,166	112,239	308,240	257,165	
본인		농협은행 66,951(61,109 증가), 농협중앙회 0(1,122 감소), 삼성생명보험 1,812, 삼성화재해상보험 2,498(1,716 증가), 새마을금고 6,000(6,000 증가), 우리은행 4,565(1,075 증가), 하나금융투자 48	13,096	70,432	1,654	81,874	(모)재산 증여
배우자		AIA생명보험주식회사 669(275 증가), 국민은행 16,080(16,043 증가), 농협중앙회 42(18 증가), 라이나생명보험 1,734(248 증가), 롯데손해보험 260(260 증가), 삼성생명보험 3,840, 삼성화재해상보험 1,216(556 증가), 우리은행 2,476(1,966 증가), 한화손해보험 460(15,215 감소)	22,626	20,451	16,300	26,777	
모		국민은행 1, 농협은행 116,040(283,103 감소), 농협중앙회 9,421(6,409 증가), 삼성화재해상보험 585(585 증가), 신한은행 981(1 증가)	403,136	7,217	283,325	127,028	
장남		농협중앙회 40, 삼성화재해상보험 2,502(2,004 증가), 수협은행 484(20 증가), 신한은행 18,446(12,114 증가), 우체국 2, 유진투자증권 0(6,961 감소), 한화투자증권 12(1 증가)	14,308	14,139	6,961	21,486	
▶ 증권(소계)			7,174	0	7,059	115	
장남	상장주식	더블유게임즈 2주, 텍스터 0주(26주 감소), 아남전자 0주(2,025주 감소)	7,174	0	7,059	115	증권 매매
▶ 채무(소계)			451,319	76,926	95,387	432,858	
본인	금융채무	농협은행 0(18,399 감소), 우리은행 74,206(31,563 감소), 현대캐피탈 0(16,311 감소)	140,479	0	66,273	74,206	
본인	건물임대채무	인천광역시 부평구 부개동 주공아파트 5단지 임대보증금	210,000	0	0	210,000	

배우자	금융채무	SBI저축은행 0(15,955 감소), 삼성생명보험 2,082, 상호저축은행중앙회 0(1,311 감소), 우리은행 15,422(1,543 감소), 한화손해보험 0(3,510 감소)	39,823	0	22,319	17,504	
장남	금융채무	수협은행 97,389(64,926 증가), 신한은행 9,200(800 감소), 현대캐피탈 24,559(6,005 증가)	61,017	76,926	6,795	131,148	
총 계			715,457	41,504	219,912	537,049	증감액: -178,408천원 (가액변동: 6,186천원)

소속	인천광역시 남동구		직위	의원		성명	반미선
(단위 : 천원)							
본인과의 관계	재산의 종류	소재지 면적 등 권리의 명세	종전가액	변동액		현재가액	변동사유
				증가액 (실거래가격)	감소액 (실거래가격)		
▶ 토지(소계)			31,287	1,609	6,219	26,677	
본인	임야	충청남도 공주시 이인면 반송리 산 47번지 44,960.00㎡ 중 2,997.30㎡	14,237	1,019	0	15,256	공시 지가 변동
장남	대지	강원도 철원군 김화읍 학사리 286-10번지 0.00㎡ (0.00㎡ 감소)	0	0	0 (0)	0	공시지가변동
장남	대지	강원도 철원군 김화읍 학사리 99-11번지 118.00㎡	7,988	460	0	8,448	공시지가변동
장남	전	강원도 철원군 김화읍 학사리 99-12번지 42.00㎡	2,843	130	0	2,973	공시지가변동
장남	대지	강원도 철원군 김화읍 학사리 286-10번지 0.00㎡ (90.00㎡ 감소)	6,219	0	6,219	0	건물 토지 합산하여 신고함
▶ 건물(소계)			756,900	45,300	19,900	782,300	
본인	상가	인천광역시 남동구 논현동 동아베스트프라자 건물 6,392.00㎡ 중 35.10㎡	480,000	0	0	480,000	변동없음
배우자	아파트	인천광역시 남동구 간석동 간석LH 2단지 건물 84.86㎡	237,000	25,000	0	262,000	공시지가변동
배우자	단독주택	강원도 철원군 김화읍 학사리 건물 0.00㎡ (건물 126.40㎡ 감소)	19,900	0	19,900 (4,270)	0	장남에게 증여함
배우자	근린생활시설 (전세(임차)권)	인천광역시 남동구 구월동 파크빌딩 건물 446.20㎡ 중 162.80㎡	10,000	0	0	10,000	변동 없음
배우자	근린생활시설 (전세(임차)권)	인천광역시 남동구 구월동 파크빌딩 건물 446.20㎡ 중 81.38㎡	10,000	0	0	10,000	변동없음
장남	단독주택	강원도 철원군 김화읍 학사리 대지 90.00㎡ 건물 83.95㎡ (대지 90.00㎡ 증가, 건물 83.95㎡ 증가)	0	20,300	0	20,300	부로부터 증여 받음

▶ 부동산에 관한 규정이 준용되는 권리와 자동차·건설기계·선박 및 항공기 (소계)			45,114	0	31,213	13,901	
본인	자동차	2020년식 코란도 배기량(1,497cc)	2,760	0	2,737	23	가격변동
배우자	자동차	2017년식 말리부1.5TURBO 배기량(1,490cc)	15,050	0	3,410	11,640	가격변동
배우자	자동차	2020년식 코란도 배기량(1,497cc)	27,304	0	25,066	2,238	가격변동
▶ 예금(소계)			383,043	144,584	63,690	463,937	
본인		(주)KEB하나은행 12, AIA생명보험주식회사 52,645(6,584 증가), DB손해보험(주) 22,400(5,465 증가), KB생명보험 16,055(1,958 증가), 교보생명보험 34,946(1,880 증가), 국민은행 2,453(529 감소), 농협중앙회 852(507 증가), 롯데손해보험 1,596(252 증가), 메리츠화재해상보험(보험) 11,475(333 증가), 삼성화재해상보험 1,092(504 증가), 새마을금고 1,484(50,059 감소), 새마을금고중앙회 공제사업부 2,895(1,995 증가), 신용협동조합중앙회 200(200 증가), 신한라이프(신한생명) 21,109(1,141 증가), 신한은행 134(156 감소), 우리은행 5, 한화생명보험주식회사 9,200(4,600 감소), 흥국생명보험 19,920(1,660 증가), 흥국화재해상보험(주) 12,478(1,331 증가)	242,485	26,914	58,448	210,951	사업 소득으로 상승함



배우자		(주)KB손해보험 13,819(5,242 증가), DB손해보험(주) 0(2,144 감소), 국민은행 0(63 감소), 농협중앙회 14(21 감소), 메리츠화재해상보험(보험) 22,852(2,561 증가), 부국증권 1, 삼성생명보험 40,443(3,963 증가), 새마을금고 10,016(9,507 증가), 새마을금고중앙회 공제사업부 3,176(953 증가), 신한은행 89,862(73,877 증가), 씨티은행 4, 우리은행 3,506(277 증가), 우체국 1,113(291 증가), 한양증권 1,498(1,466 증가), 한화생명보험주식회사 33,000(6,000 증가), 흥국화재해상보험(주) 1,400(1,400 증가)	117,395	105,537	2,228	220,704	사업 소득으로 상승함
장남		국민은행 1,700(1,200 증가), 농협생명보험 15,600(2,400 증가), 농협은행 12(534 감소), 농협중앙회 4,109(3,385 증가), 새마을금고 5,221(3,841 증가), 신한은행 28	16,378	10,826	534	26,670	
차남		(주)KB손해보험 0(2,480 감소), 농협중앙회 8, 새마을금고 741(1 증가), 중소기업은행 4,863(1,306 증가)	6,785	1,307	2,480	5,612	
▶ 증권(소계)			0	14,665	0	14,665	
배우자	상장주식	대주전자재료 10주(10주 증가), 대한과학 100주(100주 증가), 신풍제약 110주(110주 증가), 쌍방울 100주(100주 증가), 아시아나항공 10주(10주 증가), 아시아종묘 50주(50주 증가), 아이티엠반도체 10주(10주 증가), 에이디칩스 157주(157주 증가), 엘앤에프 12주(12주 증가), 우리기술투자 100주(100주 증가), 위지트 1,000주(1,000주 증가), 진원생명과학 154주(154주 증가), 크리스탈지노믹스 30주(30주 증가), 한네트 10주(10주 증가)	0	14,665	0	14,665	배우자의 주식 구입 목록임
▶ 채무(소계)			406,617	18,811	30,576	394,852	

본인	금융채무	AIA생명보험주식회사 10,000(10,000 증가), KB국민카드 2,103(2,103 증가), KB생명보험 2,500, 교보생명보험 12,340, 새마을금고 156,298(5,666 감소), 신한카드 6,708(6,708 증가)	176,804	18,811	5,666	189,949	채무 증가분임
본인	건물임대채무	인천광역시 남동구 논현동 동아베스트프라자 임대보증금	10,000	0	0	10,000	임대료 변동없음
배우자	금융채무	JB우리캐피탈 0(4,524 감소), KB캐피탈 19,582(4,757 감소), 삼성생명보험 7,135, 삼성카드 0(10,000 감소), 우리은행 165,686(5,629 감소), 한화생명보험주식회사 2,500	219,813	0	24,910	194,903	채무 일부분 변제함
총 계			809,727	187,347	90,446	906,628	증감액: 96,901천원 (가액변동: -4,604천원)

소속	인천광역시 남동구		직위	의원		성명	신동섭
(단위 : 천원)							
본인과의 관계	재산의 종류	소재지 면적 등 권리의 명세	종전가액	변동액		현재가액	변동사유
				증가액 (실거래가격)	감소액 (실거래가격)		
▶ 건물(소계)			1,713,000	86,000	0	1,799,000	
본인	단독주택	인천광역시 남구 송의동 대지 404.70㎡ 건물 100.69㎡	467,000	5,000	0	472,000	
본인	복합건물(주택 +상가)	인천광역시 남동구 간석동 대지 206.00㎡ 중 103.00㎡ 건물 715.00㎡ 중 357.50㎡	393,500	0	0	393,500	
배우자	아파트	인천광역시 남동구 간석동 어울림마을금호아파트 건 물 126.29㎡	273,000	63,000	0	336,000	
배우자	복합건물(주택 +상가)	인천광역시 남동구 간석동 대지 206.00㎡ 중 103.00㎡ 건물 715.00㎡ 중 357.50㎡	393,500	0	0	393,500	
장녀	아파트	경기도 부천시 상동 반달마을 건물 59.84㎡	186,000	18,000	0	204,000	
▶ 부동산에 관한 규정이 준용되는 권리와 자동차·건설기계·선박 및 항공기 (소계)			16,970	0	2,480	14,490	
본인	자동차	2012년식 알페온 배기량(2,400cc)	10,090	0	1,590	8,500	
본인	자동차	2018년식 모닝 배기량(998cc)	6,880	0	890	5,990	
▶ 예금(소계)			909,397	461,531	179,746	1,191,182	

본인	교보생명보험 26,760(1,200 증가), 농협생명보험 6,855(502 증가), 농협은행 105(14 증가), 농협중앙회 276(262 증가), 삼성생명보험 31,275(730 증가), 상호저축은행중앙회 40,000(40,000 증가), 새마을금고 50,845(11,572 증가), 새마을금고중앙회 공제사업부 10,148(743 증가), 신용협동조합중앙회 50,663(20,462 증가), 신한은행 20,946(9,831 증가), 우체국 15,096, 한화생명보험주식회사 31,597, 현대라이프생명보험 13,303, 흥국생명보험 22,639(545 증가)	234,647	134,984	49,123	320,508	급여소득, 임대소득, 수술보험금, 이자소득, 임대보증금
배우자	(주)KB손해보험 5,616(648 증가), AIA생명보험주식회사 13,486(670 증가), MG손해보험(주) 158(158 증가), OSB저축은행 0(39,000 감소), SK증권 500(500 증가), 교보생명보험 19,356, 국민은행 1,330(422 감소), 농협생명보험 5,444(398 증가), 농협은행 186(169 증가), 동양생명보험 108,808(10,613 증가), 롯데손해보험 154(154 증가), 메리츠화재해상보험(보험) 13,425(915 증가), 미래에셋생명보험 82,374(1,318 증가), 삼성생명보험 103,285(5,698 증가), 삼성증권 4, 상호저축은행중앙회 211,025(125,925 증가), 새마을금고 51,060(50,660 증가), 새마을금고중앙회 공제사업부 7,485(548 증가), 스탠다드차타드은행 10(5 증가), 신용협동조합중앙회 55(19,997 감소), 신한라이프(오렌지라이프) 14,479(1,424 증가), 신한은행 4,449(281 증가), 에이비엘생명보험 30,757(325 증가), 우체국 27,137(3,150 감소), 웰컴저축은행 49,000(49,000 증가), 한국산업은행 1, 한화생명보험주식회사 17,398, 한화손해보험 14,473(1,252 증가), 현대라이프생명보험 24,487(880 증가), 흥국생명보험 6,753(403 증가)	623,320	282,911	93,536	812,695	

장녀		국민은행 2,919(191 증가), 농협중앙회 10, 새마을금고 8,799(2,271 증가), 수협중앙회 2(1 증가), 스탠다드차타드은행 14,800(5,738 감소), 신한은행 20,328(1,871 증가), 씨티은행 5,336(2,168 증가), 웰컴저축은행 5,785(5,785 증가)	51,430	43,636	37,087	57,979	급여소득, 임대소득, 수술보험금, 이자소득, 임대보증금
▶ 채무(소계)			327,000	20,000	12,000	335,000	
본인	건물임대채무	인천광역시 남구 송의동 임대보증금 증가	17,000	20,000	12,000	25,000	
본인	건물임대채무	인천광역시 남동구 간석동 임대보증금	32,500	0	0	32,500	
배우자	건물임대채무	인천광역시 남동구 간석동 임대보증금	32,500	0	0	32,500	
배우자	건물임대채무	인천광역시 남동구 간석동 어울림마을금호아파트 임대보증금	40,000	0	0	40,000	
장녀	건물임대채무	경기도 부천시 상동 반달마을 임대보증금	205,000	0	0	205,000	
총 계			2,312,367	527,531	170,226	2,669,672	증감액: 357,305천원 (가액변동: 83,520천원)

소속	인천광역시 남동구		직위	의원		성명	오용환
(단위 : 천원)							
본인과의 관계	재산의 종류	소재지 면적 등 권리의 명세	종전가액	변동액		현재가액	변동사유
				증가액 (실거래가격)	감소액 (실거래가격)		
▶ 건물(소계)			230,000	0	0	230,000	
배우자	아파트	인천광역시 남동구 논현동 동보아파트 건물 128.87㎡	200,000	0	0	200,000	
배우자	상가(전세(임차)권)	인천광역시 남동구 논현동 건우프라자 대지 72.00㎡ 건물 72.00㎡	30,000	0	0	30,000	
▶ 부동산에 관한 규정이 준용되는 권리와 자동차·건설기계·선박 및 항공기(소계)			6,200	15,000	4,200	17,000	
본인	자동차	2010년식 쏘렌토 배기량(1,995cc) 감소	3,700	0	3,700 (5,500)	0	
본인	자동차	2013년식 모닝 배기량(990cc)	2,500	0	500	2,000	
본인	자동차	2016년식 쏘렌토 배기량(2,200cc) 증가	0	15,000 (15,000)	0	15,000	
▶ 예금(소계)			138,122	49,221	25,426	161,917	
본인		DB생명보험(주) 2,227(722 증가), 국민은행 26, 농협은행 7,338(5,967 감소), 삼성증권 14(986 감소), 삼성화재해상보험 27,499(3,349 증가), 새마을금고 3,389(59 증가), 수협중앙회 3, 신용협동조합중앙회 119, 신한은행 5,743(885 증가), 우체국 38	48,334	6,458	8,396	46,396	납입보험료 매월납입으로 인한 증가
배우자		(주)KEB하나은행 311(311 증가), 국민은행 85(85 증가), 농협은행 0(11 감소), 농협중앙회 6, 삼성화재해상보험 67,983(7,361 증가), 신용협동조합중앙회 1,543(29 증가), 신한은행 147(142 증가), 우리은행 13, 중소기업은행 28	62,199	7,928	11	70,116	

장남		(주)KEB하나은행 384(2,917 감소), (주)카카오페이증권 293(293 증가), 국민은행 711(703 증가), 농협은행 5(3 감소), 삼성화재해상보험 173(727 감소), 신한금융투자(주) 662(662 증가), 신한은행 18,457(11,886 증가), 우리은행 4,121(3,916 증가), 우체국 128, 한국카카오은행(주) 440(26 증가)	11,535	22,758	8,919	25,374	납입보험료 매월납입으로 인한 증가
장녀		(주)KEB하나은행 300, NH투자증권 1,081(914 증가), 대구은행 3,450(1,800 증가), 삼성화재해상보험 175(725 감소), 신한은행 10,619(213 감소), 우체국 5, 한국산업은행 4,400(2,200 증가), 한국카카오은행(주) 1(1 증가)	16,054	12,077	8,100	20,031	
▶ 증권(소계)			4,401	24,543	2,462	26,482	
본인	상장주식	대한그린과워 1,140주(1,140주 증가), 액션스퀘어 614주(614주 증가), 조이시티 0주(100주 감소)	820	4,929	820	4,929	주가변동
배우자	상장주식	HMM 38주(38주 증가), LG화학 1주(1주 증가), SK바이오사이언스 1주(1주 증가), 네이처셀 18주(18주 증가), 다날 27주(27주 증가), 대원미디어 8주(8주 증가), 동진세미캡 10주(10주 증가), 두산중공업 10주(10주 증가), 맥스트 6주(6주 증가), 비덴트 32주(32주 증가), 비트나인 7주(7주 증가), 스튜디오산타클로스 29주(29주 증가), 씨아이에스 20주(20주 증가), 알서포트 10주(10주 증가), 액션스퀘어 186주(186주 증가), 에디슨EV 17주(17주 증가), 에스엠 6주(6주 증가), 에이루트 121주(121주 증가), 에이치엘비생명과학 18주(18주 증가), 위메이드 3주(3주 증가), 조일알미늄 10주(10주 증가), 초록뱀미디어 120주(120주 증가), 카카오게임즈 9주(9주 증가), 카카오뱅크 5주(5주 증가), 캐리소프트 32주(32주 증가), 코오롱인더 4주(4주 증가), 크래프톤 1주(1주 증가), 테스나 8주(8주 증가), 한국비엔씨 10주(10주 증가), 후성 10주(10주 증가)	0	11,636	0	11,636	

장남	상장주식	HMM 9주(9주 증가), LX하우시스 1주(1주 증가), 대한항공 10주(10주 증가), 롯데정밀화학 4주(4주 증가), 메가스터디교육 1주(1주 증가), 삼성전자 3주(3주 증가), 오스템임플란트 1주(1주 증가), 제일기획 4주(4주 증가)	0	1,445	0	1,445	주가변동
장녀	상장주식	LS 4주(4주 증가), NAVER 0주(2주 감소), NH투자증권 5주(10주 감소), SK하이닉스 9주(9주 증가), 강원랜드 25주(15주 증가), 남선알미늄 16주, 네오위즈 0주(10주 감소), 넥스트사이언스 0주(12주 감소), 대한항공 22주(22주 증가), 삼성전자 15주(5주 증가), 삼성전자우 13주(13주 증가), 서원 13주, 스튜디오드래곤 2주(2주 증가), 에스모 0주(50주 감소), 이마트 6주(6주 증가), 카카오 0주(1주 감소), 현대바이오랜드 16주, 현대차 7주(7주 증가), 호텔신라 10주(4주 증가), 홈센타홀딩스 0주(80주 감소)	3,581	6,533	1,642	8,472	
▶ 채무(소계)			207,137	24,278	57,885	173,530	
본인	금융채무	신한은행 15,887(10,667 감소), 현대카드(주) 0(762 감소)	27,316	0	11,429	15,887	
배우자	금융채무	(주)KEB하나은행 20,000(20,000 증가), 농협은행 0(18,000 감소), 롯데카드 3,010(3,010 증가), 삼성화재해상보험 14,871(1,268 증가), 신한은행 15,000, 신한카드 0(16,809 감소), 한국주택금융공사 104,762(11,647 감소)	179,821	24,278	46,456	157,643	
총 계			171,586	64,486	-25,797	261,869	증감액: 90,283천원 (가액변동: -663천원)



소속	인천광역시 남동구		직위	의원		성명	유광희
(단위 : 천원)							
본인과의 관계	재산의 종류	소재지 면적 등 권리의 명세	종전가액	변동액		현재가액	변동사유
				증가액 (실거래가격)	감소액 (실거래가격)		
▶ 건물(소계)			290,000	0	35,000	255,000	
본인	아파트	인천광역시 남동구 서창동 에코 에비뉴 건물 74.92㎡	290,000	0	35,000	255,000	공시가격 조회 입력
▶ 부동산에 관한 규정이 준용되는 권리와 자동차·건설기계·선박 및 항공기 (소계)			38,500	0	18,811	19,689	
본인	자동차	2018년식 렉스턴스포츠즈4WD 프레스트지 배기량 (2,157cc)	20,500	0	18,811	1,689	중고차 감가 변동
본인	자동차	2019년식 코란도 배기량(1,497cc)	18,000	0	0	18,000	중고차 시세 변동없음
▶ 예금(소계)			43,057	7,148	5,232	44,973	
본인		(주)KB손해보험 354(175 증가), (주)KEB하나은행 9(8 증가), DB손해보험(주) 10,461(2,045 증가), 농협생명보험 0(4,200 감소), 농협은행 373, 수협중앙회 1, 신용협동조합중앙회 41, 신한라이프(오렌지라이프) 13,025(3,541 증가), 우리은행 0(100 감소), 전북은행 3, 중소기업은행 7(922 감소), 케이뱅크 5(5 증가)	23,727	5,774	5,222	24,279	보험금 적립금 변동
배우자		농협손해보험 1,437(244 증가), 신한라이프(오렌지라이프) 1,134(389 증가), 신한은행 0(10 감소), 에이비엘생명보험 12,600(215 증가), 현대해상화재보험 5,523(526 증가)	19,330	1,374	10	20,694	
▶ 채무(소계)			277,943	11,150	16,774	272,319	

본인	금융채무	(주)KEB하나은행 14,428(1,958 감소), 신한라이프(오렌지라이프) 2,000(2,000 증가), 우리은행 24,832(1,433 증가), 전북은행 16,317(3,112 감소), 한국주택금융공사 195,052(4,806 감소)	259,072	5,228	11,671	252,629	자연감소
배우자	금융채무	롯데캐피탈 4,822(4,822 증가), 신한은행 1,899(86 감소), 에이비엘생명보험 4,996, 우리은행 6,873(5,017 감소), 현대해상화재보험 1,100(1,100 증가)	18,871	5,922	5,103	19,690	대출증가
▶ 고지거부 및 등록제외사항			-	-	-	-	
부		고지거부	0	0	0	0	독립생계유지
모		고지거부	0	0	0	0	독립생계유지
총 계			93,614	-4,002	42,269	47,343	증감액: -46,271천원 (가액변동: -53,811천원)

소속	인천광역시 남동구		직위	의원		성명	이선옥
(단위 : 천원)							
본인과의 관계	재산의 종류	소재지 면적 등 권리의 명세	종전가액	변동액		현재가액	변동사유
				증가액 (실거래가격)	감소액 (실거래가격)		
▶ 토지(소계)			35,887	2,517	0	38,404	
배우자	대지	경상남도 거창군 남상면 1246-5번지 99.00㎡	5,821	369	0	6,190	
배우자	답	경상남도 거창군 남상면 월평리 2104번지 1,534.00㎡	30,066	2,148	0	32,214	
▶ 건물(소계)			541,100	307,900	358,000	491,000	
본인	아파트	인천광역시 남동구 간석동 우성아파트 건물 0.00㎡ (건물 72.60㎡ 감소)	118,000	0	118,000 (200,000)	0	
배우자	아파트	인천광역시 남동구 간석동 우성아파트 건물 105.00㎡	183,100	7,900	0	191,000	
배우자	아파트(전세 (임차)권)	인천광역시 남동구 간석동 간석한신더휴아파트 건물 0.00㎡ (건물 85.00㎡ 감소)	240,000	0	240,000	0	
배우자	아파트(전세 (임차)권)	인천광역시 남동구 간석동 간석한신더휴 건물 99.00 ㎡ (건물 99.00㎡ 증가)	0	300,000	0	300,000	
▶ 부동산에 관한 규정이 준용되는 권리와 자동차·건설기계·선박 및 항공기 (소계)			45,860	0	7,860	38,000	
본인	자동차	2017년식 소렌토 r2 배기량(2,199cc)	18,860	0	3,860	15,000	
본인	자동차	2015년식 아우디 A6 배기량(1,968cc)	27,000	0	4,000	23,000	
▶ 예금(소계)			71,068	5,173	23,757	52,484	

본인		(주)KB손해보험 11,770(930 증가), AIA생명보험주식회사 3,602(383 증가), DB손해보험(주) 0(1,500 감소), 국민은행 3,347(479 감소), 농협은행 0(1,647 감소), 메리츠증권 4, 삼성생명보험 3,966, 삼성화재해상보험 1,180(120 증가), 새마을금고 8,836(13,087 감소), 새마을금고중앙회 공제사업부 5,176(1,483 증가), 신한은행 0(180 감소)	51,858	3,553	17,530	37,881	원금 상환 변동
배우자		(주)KB손해보험 837(683 증가), 국민은행 929(818 감소), 농협중앙회 2, 라이나생명보험 3,641(358 증가), 삼성생명보험 5,532, 삼성화재해상보험 2,242(228 증가), 스탠다드차타드은행 13, 우리은행 748(5,286 감소), 중소기업은행 42(5 감소)	18,826	1,269	6,109	13,986	
모		농협중앙회 617(233 증가)	384	351	118	617	
▶ 채무(소계)			317,585	0	296,686	20,899	
본인	금융채무	국민은행 0(127,541 감소), 농협은행 0(73,983 감소), 우리금융캐피탈 18,899(5,162 감소)	225,585	0	206,686	18,899	
본인	건물임대채무	인천광역시 남동구 간석동 우성아파트 임대보증금 감소	30,000	0	30,000	0	
배우자	금융채무	국민은행 0(60,000 감소), 삼성생명보험 2,000	62,000	0	60,000	2,000	
▶ 고지거부 및 등록제외사항			-	-	-	-	
부		등록제외	17,998	0	17,998	0	사망
장남		고지거부	0	0	0	0	독립생계유지
손자1		고지거부	0	0	0	0	독립생계유지
총 계			394,328	315,590	110,929	598,989	증감액: 204,661천원 (가액변동: 2,557천원)

소속	인천광역시 남동구		직위	의원		성명	이용우
(단위 : 천원)							
본인과의 관계	재산의 종류	소재지 면적 등 권리의 명세	종전가액	변동액		현재가액	변동사유
				증가액 (실거래가액)	감소액 (실거래가액)		
▶ 건물(소계)			1,224,500	0	0	1,224,500	
본인	아파트	인천광역시 남동구 서창동 서해그랑블 아파트 건물 106.60㎡	310,000	0	0	310,000	가액변동없음
본인	상가	인천광역시 남동구 서창동 대지 226.49㎡ 건물 245.43㎡	790,000	0	0	790,000	가액변동없음
배우자	다세대주택	인천광역시 남동구 서창동 성원드림타운 건물 39.25㎡	124,500	0	0	124,500	가액변동없음
▶ 부동산에 관한 규정이 준용되는 권리와 자동차·건설기계·선박 및 항공기 (소계)			19,904	0	2,310	17,594	
본인	자동차	2010년식 k7 배기량(2,700cc)	6,450	0	720	5,730	차량가액변동
본인	자동차	2015년식 k7 배기량(2,400cc)	11,870	0	1,590	10,280	차량가액변동
본인	자동차	2020년식 NBC110MCF 배기량(109cc)	1,584	0	0	1,584	차량가액변동
▶ 예금(소계)			480,311	277,969	238,711	519,569	
본인		(주)KEB하나은행 244(8,015 감소), DB손해보험(주) 1,390(120 증가), KB증권 4, 국민은행 9, 농협중앙회 79,942(182,717 감소), 미래에셋대우(주) 117,322(106,141 증가), 새마을금고 1, 신용협동조합 중앙회 113(52 증가), 씨티은행 7,191(59 증가), 우리은행 1, 키움닷컴증권 70, 한화생명보험주식회사 26,967(1,777 증가)	315,837	109,733	192,316	233,254	근로소득, 예금사항 변동 등

배우자		(주)KEB하나은행 2, DB손해보험(주) 1,390(120 증가), 교보생명보험 7,029, 국민은행 0(132 감소), 동양생명보험 0(62 감소), 미래에셋대우(주) 135,501(44,075 증가), 신한은행 107,587(71,829 증가), 중소기업은행 7,120, 흥국화재해상보험(주) 10,564(962 증가)	152,401	163,187	46,395	269,193	근로소득, 예금사항 변동 등
장남		농협중앙회 2,343(573 증가), 미래에셋대우(주) 1,060(1,060 증가)	1,770	1,633	0	3,403	
장녀		농협중앙회 4,405(239 증가), 미래에셋대우(주) 9,314(3,177 증가)	10,303	3,416	0	13,719	
▶ 증권(소계)			70,745	167,917	2,449	236,213	
본인	상장주식	INVESCOQQTRUSTUNITSER1 60주(60주 증가), ISHARESSEMICONDUCTORETF 80주(80주 증가), 테슬라 40주(40주 증가)	0	129,844	0	129,844	시세변동 및 해외주식매입
배우자	상장주식	미래에셋대우 3,100주, 미래에셋대우2 8,362주, 미래에셋대우2우 735주	70,745	682	2,449	68,978	
배우자	기타(채권)	조건부매수 0주	0	525	0	525	
장남	상장주식	INVESCOQQTRUSTUNITSER1 20주(20주 증가), ISHARESSEMICONDUCTORETF 14주(14주 증가)	0	18,433	0	18,433	
장녀	상장주식	INVESCOQQTRUSTUNITSER1 20주(20주 증가), ISHARESSEMICONDUCTORETF 14주(14주 증가)	0	18,433	0	18,433	
▶ 채무(소계)			762,810	25,000	63,740	724,070	
본인		사인간채무	200,000	0	0	200,000	변동없음
본인	금융채무	(주)KEB하나은행 459,000(12,000 감소)	471,000	0	12,000	459,000	원금상환
본인	건물임대채무	인천광역시 남동구 서창동 임대보증금 감소	50,000	25,000	50,000	25,000	코로나로 인한 보증금 감가

배우자	금융채무	한국증권금융 40,070(1,740 감소)	41,810	0	1,740	40,070	가액변동
▶ 고지거부 및 등록제외사항			-	-	-	-	
부		등록제외	392,817	0	392,817	0	사망
모		고지거부	40,914	0	40,914	0	독립생계유지
총 계			1,466,381	420,886	613,461	1,273,806	증감액: -192,575천원 (가액변동: -4,077천원)

소속	인천광역시 남동구		직위	의원		성명	이유경
(단위 : 천원)							
본인과의 관계	재산의 종류	소재지 면적 등 권리의 명세	종전가액	변동액		현재가액	변동사유
				증가액 (실거래가격)	감소액 (실거래가격)		
▶ 건물(소계)			291,000	49,000	0	340,000	
배우자	아파트	인천광역시 남동구 서창동 서창자이아파트 건물 141.00㎡	291,000	49,000	0	340,000	
▶ 부동산에 관한 규정이 준용되는 권리와 자동차·건설기계·선박 및 항공기 (소계)			700	5,300	0	6,000	
배우자	자동차	2014년식 레이 배기량(998cc)	700	5,300	0	6,000	
▶ 예금(소계)			32,122	6,301	2,365	36,058	
본인		국민은행 72(72 증가), 농협중앙회 2, 미래에셋대우 (주) 11(11 증가), 신한은행 2,992(2,452 증가), 케이 뱅크 6(6 증가), 한화생명보험주식회사 15,065(1,907 증가)	13,700	4,448	0	18,148	급여소득
배우자		(주)KB손해보험 3,044(602 증가), NH투자증권 1, 교보 생명보험 13,280, 국민은행 157(130 증가), 농협은행 233(1,794 감소), 신한은행 982(980 증가), 중소기업 은행 72(571 감소), 한화손해보험 141(141 증가)	18,422	1,853	2,365	17,910	
▶ 증권(소계)			1,880	8	1,880	8	
배우자	상장주식	대한전선 2주(2주 증가), 사우스웨스턴에너지 1주(1주 증가), 한일진공 0주(40주 감소)	1,880	8	1,880	8	매도
▶ 채권(소계)			20,000	10,000	0	30,000	
본인		사인간채권 증가	20,000	10,000	0	30,000	



▶ 채무(소계)			366,744	55,789	23,173	399,360	
본인	금융채무	신한은행 89,805(44,608 증가), 한화생명보험주식회사 7,810	53,007	44,608	0	97,615	
배우자	금융채무	교보생명보험 8,600(600 감소), 농협은행 276,500, 롯데카드 11,181(11,181 증가), 신한카드 0(11,121 감소), 우리은행 3,934(231 감소), 우리카드 0(5,893 감소), 케이뱅크 0(2,905 감소), 현대캐피탈 1,530(2,423 감소)	313,737	11,181	23,173	301,745	
▶ 고지거부 및 등록제외사항			-	-	-	-	
부		고지거부	0	0	0	0	독립생계유지
모		고지거부	0	0	0	0	독립생계유지
총 계			-21,042	14,820	-18,928	12,706	증감액: 33,748천원 (가액변동: 54,300천원)

소속	인천광역시 남동구		직위	의원		성명	이정순
(단위 : 천원)							
본인과의 관계	재산의 종류	소재지 면적 등 권리의 명세	종전가액	변동액		현재가액	변동사유
				증가액 (실거래가격)	감소액 (실거래가격)		
▶ 건물(소계)			948,000	79,000	0	1,027,000	
본인	근린생활시설	경기도 부천시 상동 대지 268.92㎡ 건물 268.92㎡	595,000	0	0	595,000	
본인	아파트	인천광역시 남동구 구월동 롯데캐슬골드아파트 건물 133.83㎡	353,000	79,000	0	432,000	
▶ 부동산에 관한 규정이 준용되는 권리와 자동차·건설기계·선박 및 항공기 (소계)			16,000	0	7,000	9,000	
배우자	자동차	2011년식 투산 배기량(1,995cc)	3,500	0	1,500	2,000	
배우자	자동차	2008년식 그랜저 배기량(2,656cc)	3,500	0	1,500	2,000	
장남	자동차	2015년식 그랜저 배기량(2,359cc)	9,000	0	4,000	5,000	
▶ 예금(소계)			248,843	110,220	25,637	333,426	

본인	(주)KB손해보험 8,520(1,996 증가), DB손해보험(주) 294(160 증가), 교보생명보험 10,842(1,121 증가), 국민은행 1,883(1,126 감소), 농협중앙회 252, 동양생명보험 8,148(815 증가), 삼성생명보험 4,920, 삼성화재해상보험 385(385 증가), 새마을금고 5,536(68 증가), 새마을금고중앙회 공제사업부 24,537(3,183 증가), 신용협동조합중앙회 654(602 증가), 신한라이프(신한생명) 10,032(1,056 증가), 신한은행 4,266(660 증가), 우리은행 2,597(138 증가), 한국카카오은행(주) 188(188 증가), 한화생명보험주식회사 53,281(6,621 증가), 한화손해보험 5,274(462 증가), 현대해상화재보험 2,886(1,340 증가), 흥국생명보험 0(5,738 감소)	132,564	22,279	10,348	144,495	자녀 예금 유치
배우자	(주)KB손해보험 398(120 증가), (주)KEB하나은행 123(367 감소), 교보증권 4, 국민은행 3,150(2,825 증가), 농협은행 9, 농협중앙회 4,978(221 증가), 롯데손해보험 9,098(819 증가), 메트라이프생명보험 8,673(534 증가), 새마을금고 90(2 증가), 신한은행 10,766(8,812 증가), 중소기업은행 1,599(1,371 증가), 키움닷컴증권 105(105 증가), 한화생명보험주식회사 85,701(26,734 증가), 한화손해보험 6,600(3,600 증가)	86,518	45,143	367	131,294	
장남	(주)KB손해보험 1,462(731 증가), 농협은행 64, 신한은행 9,064(9,064 증가), 중소기업은행 321(318 증가), 한국카카오은행(주) 100(100 증가)	798	10,213	0	11,011	
장녀	(주)KEB하나은행 2,592(708 감소), KB증권 18,562(7,855 증가), 국민은행 2(622 감소), 농협은행 291(255 증가), 새마을금고 20,000(8,950 증가), 신한은행 315(313 증가), 중국은행 4, 중소기업은행 4,440(1,200 증가), 한화생명보험주식회사 420(420 증가)	28,963	32,585	14,922	46,626	
▶ 증권(소계)		2,326	35,522	483	37,365	

배우자	상장주식	넥스트사이언스보통주 1,100주(1,100주 증가), 에이치엘비파워 2,000주(2,000주 증가)	0	27,190	0	27,190	자녀 매매
장녀	상장주식	기아차 9주(6주 증가), 삼성전자 9주(3주 증가), 셀트리온 3주, 아모레퍼시픽 1주(1주 증가), 영풍제지 10주(10주 증가), 카카오 55주(55주 증가), 카카오게임즈 5주(5주 증가), 카카오뱅크 5주(5주 증가), 태경케미컬 10주(10주 증가), 현대차 4주(1주 증가)	2,326	8,332	483	10,175	
▶ 채무(소계)			592,165	140,000	115,175	616,990	
본인	금융채무	우리은행 392,698(6,017 감소)	398,715	0	6,017	392,698	
배우자	금융채무	국민은행 97,188(260 감소), 신한은행 50,000, 중소기업은행 27,104(9,319 감소), 한화생명보험주식회사 50,000(50,000 증가)	183,871	140,000	99,579	224,292	
장남	금융채무	오릭스캐피탈코리아 0(9,579 감소)	9,579	0	9,579	0	
총 계			623,004	84,742	-82,055	789,801	증감액: 166,797천원 (가액변동: 71,517천원)

소속	인천광역시 남동구		직위	의원		성명	정재호
(단위 : 천원)							
본인과의 관계	재산의 종류	소재지 면적 등 권리의 명세	종전가액	변동액		현재가액	변동사유
				증가액 (실거래가격)	감소액 (실거래가격)		
▶ 건물(소계)			285,000	265,000	0	550,000	
본인	아파트	인천광역시 남동구 서창동 산 청광플러스원 건물 84.00㎡	285,000	265,000	0	550,000	
▶ 부동산에 관한 규정이 준용되는 권리와 자동차·건설기계·선박 및 항공기 (소계)			20,000	0	2,000	18,000	
본인	자동차	2018년식 그랜저ig 배기량(2,400cc)	20,000	0	2,000	18,000	
▶ 예금(소계)			125,277	28,415	91	153,601	
본인		국민은행 6, 농협중앙회 1, 신한은행 9,850(69 감소), 씨티은행 18, 우리은행 3,444(2,215 증가), 한화생명 보험주식회사 26,590(2,299 증가), 한화손해보험 5,670(623 증가)	40,511	5,149	81	45,579	저금으로 인한 변동사항
배우자		DB손해보험(주) 13,253(1,870 증가), 교보생명보험 23,612(1,696 증가), 국민은행 3, 농협생명보험 10,576(1,285 증가), 신용협동조합중앙회 2, 신한은행 10,849(8,366 증가), 케이디비생명보험 22,564(6,819 증가), 흥국화재해상보험(주) 23,563(2,020 증가)	82,366	22,066	10	104,422	
장남		수협중앙회 3,600(1,200 증가)	2,400	1,200	0	3,600	
▶ 채무(소계)			128,154	0	3,629	124,525	
본인	금융채무	우리은행 124,525(3,629 감소)	128,154	0	3,629	124,525	

총 계	302,123	293,415	-1,538	597,076	증감액: 294,953천원 (가액변동: 263,000천원)
-----	---------	---------	--------	---------	-------------------------------------

소속	인천광역시 남동구		직위	의원		성명	조성민
(단위 : 천원)							
본인과의 관계	재산의 종류	소재지 면적 등 권리의 명세	종전가액	변동액		현재가액	변동사유
				증가액 (실거래가격)	감소액 (실거래가격)		
▶ 건물(소계)			75,900	1,400	0	77,300	
본인	아파트	인천광역시 남동구 간석동 신한아파트 건물 56.00㎡	75,900	1,400	0	77,300	
▶ 부동산에 관한 규정이 준용되는 권리와 자동차·건설기계·선박 및 항공기 (소계)			7,000	0	710	6,290	
본인	자동차	2013년식 아반떼 MD 배기량(1,591cc)	7,000	0	710	6,290	
▶ 예금(소계)			81,489	8,649	45,459	44,679	
본인		DB손해보험(주) 4,813(630 증가), 국민은행 5,507(2,899 감소), 농협중앙회 7, 메리츠화재해상보험(보험) 439(439 증가), 새마을금고 4,089(363 증가), 새마을금고중앙회 공제사업부 1,242(432 증가), 신용협동조합중앙회 1,555(31 증가), 신한라이프(오렌지라이프) 19,529(5,680 증가), 신한은행 7,142(41,567 감소), 우리은행 8, 우체국 86, 중소기업은행 2, 키움닷컴증권 81(81 증가), 한국카카오은행(주) 179	81,489	8,649	45,459	44,679	- 20,000,000 : 사인간 채권 - 10,000,000 : 주식투자 - 5,498,000 : 등록금 - 기타 : 소득 증감에 따른 가액 변동
▶ 증권(소계)			0	9,544	0	9,544	
본인	상장주식	NAVER보통주 12주(12주 증가), 썬백스&카엘 3주(3주 증가), 카카오보통주 44주(44주 증가)	0	9,544	0	9,544	- 주식매입
▶ 고지거부 및 등록제외사항			-	-	-	-	
부		고지거부	0	0	0	0	독립생계유지

모		고지거부	0	0	0	0	독립생계유지
총 계			164,389	19,593	46,169	137,813	증감액: -26,576천원 (가액변동: 690천원)



소속	인천광역시 남동구		직위	의원		성명	최재현
(단위 : 천원)							
본인과의 관계	재산의 종류	소재지 면적 등 권리의 명세	종전가액	변동액		현재가액	변동사유
				증가액 (실거래가격)	감소액 (실거래가격)		
▶ 건물(소계)			0	254,000	0	254,000	
본인	아파트	인천광역시 남동구 만수동 고운웰리움 건물 77.00㎡ 중 59.94㎡ (건물 총면적 77.00㎡ 증가, 지분면적 59.94㎡ 증가)	0	254,000 (254,000)	0	254,000	주택구입
▶ 부동산에 관한 규정이 준용되는 권리와 자동차·건설기계·선박 및 항공기 (소계)			45,690	0	6,440	39,250	
본인	자동차	2016년식 SM6 배기량(1,618cc)	140	0	10	130	감가상각
본인	자동차	2020년식 코나1.6 터보 배기량(1,591cc)	19,540	0	3,620	15,920	
배우자	자동차	2012년식 산타페2.2(4WD) 배기량(2,200cc)	10,810	0	1,710	9,100	
부	자동차	2007년식 프라이드 배기량(1,599cc)	1,200	0	100	1,100	
장남	자동차	2016년식 SM6 배기량(1,618cc)	14,000	0	1,000	13,000	
▶ 예금(소계)			122,824	27,984	63,759	87,049	

본인	(주)카카오페이증권 0(5 감소), AIA생명보험주식회사 9,130(648 증가), MG손해보험(주) 381(241 증가), 농협손해보험 0(2,950 감소), 농협중앙회 22(1,151 감소), 동양생명보험 3,012(753 증가), 미래에셋생명보험 0(1,626 감소), 새마을금고 38,901(7,408 증가), 스탠다드차타드은행 100(100 증가), 신용협동조합중앙회 1,049(571 감소), 신한라이프(신한생명) 1,992(327 증가), 신한은행 1,005(43,743 감소), 우체국 2,700(499 증가)	98,362	20,311	60,381	58,292	주택구입자금으로 사용
배우자	국민은행 18, 농협중앙회 0(7 감소), 메리츠화재해상보험(보험) 1,268(498 증가), 스탠다드차타드은행 109, 신용협동조합중앙회 1, 우체국 0(133 감소), 중소기업은행 2	1,040	498	140	1,398	
부	국민은행 190(121 증가), 농협중앙회 1,228(820 증가)	477	941	0	1,418	
장남	(주)KB손해보험 759(183 증가), (주)카카오페이증권 9(9 증가), DB손해보험(주) 2,940(556 증가), 국민은행 13(74 감소), 농협은행 12,256(2,322 감소), 새마을금고 1, 케이디비생명보험 7,770(3,000 증가), 키움닷컴증권 0(2 감소), 한국카카오은행(주) 5(5 증가), 한화손해보험 2,188(1,641 증가)	22,945	6,234	3,238	25,941	
▶ 증권(소계)		35,664	5	35,664	5	

장남	상장주식	(주)스카이어엔앰 0주(1,385주 감소), 남선알미늄보통주 0주(591주 감소), 대한광통신 0주(586주 감소), 동방보통주 0주(1,221주 감소), 라온시큐어 0주(506주 감소), 명신산업보통주 0주(51주 감소), 모토닉보통주 0주(149주 감소), 범양건영보통주 0주(650주 감소), 에스코백 0주(1,032주 감소), 에이비엘바이오 0주(110주 감소), 일진다이아몬드보통주 0주(95주 감소), 제이씨현시스템 0주(250주 감소), 티움바이오 0주(85주 감소), 포인트엔지니어링 0주(802주 감소), 하림 1주(1주 증가), 한솔로지스틱스보통주 1주(1주 증가)	35,664	5	35,664	5	매각후 주택구입자금으로 사용
▶ 채무(소계)			40,899	128,307	13,217	155,989	
본인	금융채무	새마을금고 18,000(4,800 감소), 스탠다드차타드은행 128,307(128,307 증가), 우리카드 4,741(3,224 감소)	30,765	128,307	8,024	151,048	
배우자	금융채무	알씨아이파이낸셜서비스코리아(주) 4,941(5,193 감소)	10,134	0	5,193	4,941	
▶ 고지거부 및 등록제외사항			-	-	-	-	
모		고지거부	0	0	0	0	기타
총 계			163,279	153,682	92,646	224,315	증감액: 61,036천원 (가액변동: -6,440천원)

소속	인천광역시 남동구		직위	의원		성명	황규진
(단위 : 천원)							
본인과의 관계	재산의 종류	소재지 면적 등 권리의 명세	종전가액	변동액		현재가액	변동사유
				증가액 (실거래가격)	감소액 (실거래가격)		
▶ 건물(소계)			293,000	20,000	0	313,000	
본인	아파트	인천광역시 남동구 서창동 서해그랑블 건물 84.75㎡	201,000	20,000	0	221,000	공시지가 변동금액 반영분
배우자	상가(전세(임차)권)	인천광역시 남동구 서창동 남송프라자 건물 1,320.00㎡ 중 66.00㎡	15,000	0	0	15,000	상가 임대보증금으로 변동없음
모	다세대주택	인천광역시 남동구 도림동 한솔리치빌 대지 41.65㎡ 중 27.50㎡ 건물 41.65㎡	77,000	0	0	77,000	변동없음
▶ 부동산에 관한 규정이 준용되는 권리와 자동차·건설기계·선박 및 항공기(소계)			11,500	47,000	1,500	57,000	
본인	자동차	2021년식 GV70 배기량(2,497cc) 증가	0	47,000 (47,000)	0	47,000	신차구입
배우자	자동차	2018년식 티볼리 배기량(1,490cc)	11,500	0	1,500	10,000	기존 배우자 차량 임
▶ 예금(소계)			291,697	172,093	180,658	283,132	
본인		DB손해보험(주) 0(1,274 감소), MG손해보험(주) 1,634, 국민은행 27(380 감소), 농협은행 1, 동양생명보험 17,793(937 증가), 새마을금고 83(23 증가), 수협중앙회 19(20,563 감소), 신한은행 11, 한화손해보험 0(532 감소)	41,357	960	22,749	19,568	수입 감소로 인한 변동분임

배우자		AIA생명보험주식회사 16,944(945 증가), DB손해보험(주) 0(6,403 감소), 국민은행 399(2,391 감소), 농협손해보험 1,900(600 증가), 농협중앙회 5, 디지비생명보험(주) 3,504(239 증가), 메리츠화재해상보험(보험) 2,525(606 증가), 삼성화재해상보험 790(514 증가), 수협중앙회 23,900(2,754 증가), 신한은행 8, 한화손해보험 2,550(600 증가), 흥국화재해상보험(주) 20,286(1,880 증가)	73,467	9,117	9,773	72,811	수입 감소로 인한 변동분임
모		교보생명보험 12,517(1,232 증가), 농협중앙회 23(4 감소), 수협중앙회 177,856(12,519 증가), 중소기업은행 1	176,650	161,883	148,136	190,397	
장남		국민은행 22(22 증가), 수협중앙회 125, 중소기업은행 1, 토스뱅크(주) 111(111 증가)	126	133	0	259	
차남		수협중앙회 95, 중소기업은행 1	96	0	0	96	
장녀		중소기업은행 1	1	0	0	1	
▶ 채무(소계)			173,379	149,489	122,999	199,869	
본인	금융채무	동양생명보험 7,000, 새마을금고 100,000(281 증가), 현대캐피탈 26,165(26,165 증가)	106,719	126,165	99,719	133,165	신차구입시 대출금으로 채무 증가함
배우자	금융채무	AIA생명보험주식회사 4,000, KB국민카드 0(7,950 감소), 국민은행 20,000(20,000 증가), 삼성카드 3,566(6,905 감소), 수협중앙회 25,876(2,478 감소), 신한카드 3,324(3,324 증가), 하나카드 762(1,363 감소), 현대카드(주) 5,416(4,584 감소), 흥국화재해상보험(주) 3,760	66,660	23,324	23,280	66,704	이전과 비슷함
총 계			422,818	89,604	59,159	453,263	증감액: 30,445천원 (가액변동: 18,500천원)

소속	인천광역시 부평구		직위	의장		성명	홍순옥
(단위 : 천원)							
본인과의 관계	재산의 종류	소재지 면적 등 권리의 명세	종전가액	변동액		현재가액	변동사유
				증가액 (실거래가격)	감소액 (실거래가격)		
▶ 토지(소계)			24,155	1,983	0	26,138	
본인	답	세종특별자치시 연서면 성제리 88-12번지 1,370.00㎡ 중 144.21㎡	9,662	793	0	10,455	
모	답	세종특별자치시 연서면 성제리 88-12번지 1,370.00㎡ 중 216.32㎡	14,493	1,190	0	15,683	
▶ 건물(소계)			242,000	33,000	0	275,000	
본인	아파트	인천광역시 부평구 갈산동 태화아파트 건물 125.56㎡	242,000	33,000	0	275,000	
▶ 부동산에 관한 규정이 준용되는 권리와 자동차·건설기계·선박 및 항공기 (소계)			6,850	0	1,050	5,800	
본인	자동차	2010년식 제네시스 배기량(3,300cc)	6,850	0	1,050	5,800	
▶ 예금(소계)			450,477	38,442	88,463	400,456	
본인		AIA생명보험주식회사 7,511, DB생명보험(주) 4,284, DB손해보험(주) 2,944(453 증가), NH투자증권 1, 농협 중앙회 1, 상호저축은행중앙회 3, 새마을금고 1,024(26 증가), 새마을금고중앙회 공제사업부 46,697(1,713 증가), 신용협동조합중앙회 107(3 증 가), 신한은행 9, 우리은행 13,029(1,980 증가), 키움 닷컴증권 107, 한국카카오은행(주) 823(823 증가), 한 화손해보험 69,758(1,178 증가)	140,122	12,201	6,025	146,298	1. 배우자 새마을금고 예적금 4500만원 만기해약 후에 2000만원 예금가입 2. 보험 및 예적금 매달 입금으로 일부 금액 증가 3. 급여 및 예적금으로 생활비 사 용으로 일부 감소 4. 배우자가 건설회사로 4000만원 빌려주어 일부 감소

배우자		(주)KB손해보험 2,091(353 증가), (주)KEB하나은행 2, AIA생명보험주식회사 11,314(1,080 증가), DB손해보험 (주) 17,684(2,415 증가), 국민은행 75, 농협중앙회 11, 상호저축은행중앙회 46,106, 새마을금고 20,177(24,968 감소), 새마을금고중앙회 공제사업부 7,532, 스탠다드차타드은행 25, 신한라이프(신한생명) 3,626(551 증가), 신한은행 1,899(1,790 증가), 우리 은행 84,059(37,117 감소), 한화손해보험 58,789	309,286	26,241	82,137	253,390	1. 배우자 새마을금고 예적금 4500만원 만기해약 후에 2000만원 예금가입 2. 보험 및 예적금 매달 입금으로 일부 금액 증가 3. 급여 및 예적금으로 생활비 사용으로 일부 감소 4. 배우자가 건설회사로 4000만원 빌려주어 일부 감소
모		신용협동조합중앙회 768(301 감소)	1,069	0	301	768	
▶ 증권(소계)			3,592	1,279	0	4,871	
본인	기타(채권)	마이다스텍 100주(100주 증가)	0	50	0	50	4건중에 3건은 폐업처리된 회사이며, 네오소프트뱅크는 기업평가서에 따라 주당 가격 변동으로 증액됨
배우자	비상장주식	네오소프트뱅크 1,800주	3,592	742	0	4,334	
배우자	기타(채권)	마이다스텍 100주(100주 증가), 타미테크 875주(875주 증가)	0	487	0	487	
▶ 채권(소계)			30,000	40,000	0	70,000	
본인		사인간채권	30,000	0	0	30,000	
배우자		사인간채권 증가	0	40,000	0	40,000	
▶ 고지거부 및 등록제외사항			-	-	-	-	
장남		고지거부	0	0	0	0	독립생계유지
차남		고지거부	0	0	0	0	독립생계유지
손자1		고지거부	0	0	0	0	독립생계유지

제2021호

## 인천광역시보

2022. 3. 31.(목요일)

손녀1		고지거부	0	0	0	0	독립생계유지
총 계			757,074	114,704	89,513	782,265	증감액: 25,191천원 (가액변동: 34,675천원)



소속	인천광역시 부평구		직위	의원		성명	공현택
(단위 : 천원)							
본인과의 관계	재산의 종류	소재지 면적 등 권리의 명세	종전가액	변동액		현재가액	변동사유
				증가액 (실거래가격)	감소액 (실거래가격)		
▶ 건물(소계)			226,000	220,000	0	446,000	
본인	오피스텔	인천광역시 부평구 부평동 부평한라비발디 건물 7.20㎡ (건물 7.20㎡ 증가)	0	156,000 (156,000)	0	156,000	매입
배우자	아파트	인천광역시 부평구 산곡동 현대아파트 건물 131.16㎡	226,000	64,000	0	290,000	공시가격변동
▶ 부동산에 관한 규정이 준용되는 권리와 자동차·건설기계·선박 및 항공기 (소계)			3,195	31,950	3,195	31,950	
본인	자동차	2016년식 제네시스 배기량(3,342cc) 감소	2,336	0	2,336 (23,360)	0	증여
본인	자동차	2016년식 아반떼 배기량(2,000cc) 감소	859	0	859 (8,590)	0	증여
배우자	자동차	2016년식 아반떼- 배기량(2,000cc) 증가	0	8,590 (8,590)	0	8,590	수증
배우자	자동차	2016년식 제네시스 배기량(3,342cc) 증가	0	23,360 (23,360)	0	23,360	수증
▶ 예금(소계)			303,322	126,652	53,545	376,429	

본인		(주)KEB하나은행 0(1,283 감소), KB증권 8, 교보생명보험 23,500(6,000 증가), 국민은행 23,957(101 증가), 농협생명보험 0(16,750 감소), 농협은행 87, 농협중앙회 8, 미래에셋생명보험 25,200(2,520 증가), 삼성생명보험 64,108(5,211 감소), 새마을금고 34,429(12,824 증가), 새마을금고중앙회 공제사업부 757(7,301 감소), 신용협동조합중앙회 10,167(167 증가), 신한라이프(신한생명) 6,302(788 증가), 키움닷컴증권 57,034(56,989 증가), 하나금융투자 12, 한화생명보험주식회사 11,949(8,449 증가), 한화손해보험 1,690, 현대해상화재보험 4,381	206,296	107,151	49,858	263,589	보험료 납입 및 예금액 증가
배우자		국민은행 11,854(4,551 증가), 농협중앙회 1, 삼성화재해상보험 29,009(1,336 증가), 새마을금고중앙회 공제사업부 7,790(935 증가), 신한라이프(신한생명) 4,407(1,202 증가), 중소기업은행 175(150 감소), 한국교직원공제회 34,321(4,485 증가), 한국카카오은행(주) 318(318 증가), 현대해상화재보험 14,644(1,740 증가)	88,102	16,374	1,957	102,519	
모		국민은행 598(1 증가), 농협은행 587(250 증가), 새마을금고 9,133(2,876 증가), 수협중앙회 3(1,730 감소)	8,924	3,127	1,730	10,321	
▶ 증권(소계)			86,586	0	78,799	7,787	
본인	상장주식	NAVER보통주 0주(269주 감소), 대우부품 120주, 이루넷 14,955주, 제너시스시스템즈 31주, 한국투자금융지주보통주 0주(1주 감소)	86,586	0	78,799	7,787	매도
▶ 채무(소계)			154,710	70,915	76,967	148,658	
본인	금융채무	국민은행 89,658(65,915 증가), 키움닷컴증권 0(41,721 감소)	65,464	65,915	41,721	89,658	상환 및 차입
본인	건물임대채무	인천광역시 부평구 부평동 부평한라비발디 임대보증금 증가	0	5,000	0	5,000	상가 임대차계약

제2021호

## 인천광역시보

2022. 3. 31.(목요일)

배우자	금융채무	국민은행 54,000(35,246 감소)	89,246	0	35,246	54,000	채무상환
총 계			464,393	307,687	58,572	713,508	증감액: 249,115천원 (가액변동: 63,962천원)

소속	인천광역시 부평구		직위	의원		성명	구동요
(단위 : 천원)							
본인과의 관계	재산의 종류	소재지 면적 등 권리의 명세	종전가액	변동액		현재가액	변동사유
				증가액 (실거래가격)	감소액 (실거래가격)		
▶ 건물(소계)			50,000	0	0	50,000	
배우자	아파트(전세 (임차)권)	인천광역시 부평구 부평동 부평동아아파트 건물 101.00㎡	50,000	0	0	50,000	전세권 변동없음
▶ 부동산에 관한 규정이 준용되는 권리와 자동차·건설기계·선박 및 항공기 (소계)			6,500	0	500	6,000	
배우자	자동차	2008년식 그랜저 배기량(2,800cc)	6,500	0	500	6,000	감가 상각 가액변동
▶ 현금(소계)			13,000	0	0	13,000	
본인		현금	13,000	0	0	13,000	변동 없음
▶ 예금(소계)			42,348	4,462	790	46,020	
본인		농협중앙회 3, 새마을금고 11(452 감소), 수협중앙회 1,062(531 증가), 신용협동조합중앙회 5, 중소기업은 행 0(3 감소)	1,005	532	456	1,081	보험금 납입 및 예금 증가
배우자		(주)KB손해보험 2,234, (주)KEB하나은행 48, 교보생명 보험 5,100, 국민은행 4(306 감소), 라이나생명보험 5,368(877 증가), 롯데손해보험 5,670, 메리츠화재해 상보험(보험) 5,796(2,589 증가), 신한은행 61(7 감 소), 우체국 4, 현대해상화재보험 17,549	38,681	3,477	324	41,834	
장남		국민은행 2,100(452 증가), 신한은행 1,005(1 증가), 중소기업은행 0(10 감소)	2,662	453	10	3,105	
▶ 채무(소계)			168,720	27,645	168,720	27,645	

본인	금융채무	(주)하나저축은행 10,807(10,807 증가), 새마을금고 0(168,000 감소), 중소기업은행 11,488(11,488 증가)	168,000	22,295	168,000	22,295	생활비 사용
배우자	금융채무	교보생명보험 2,030(2,030 증가), 신한카드 0(720 감소), 현대해상화재보험 3,320(3,320 증가)	720	5,350	720	5,350	생활비 사용
총 계			-56,872	-23,183	-167,430	87,375	증감액: 144,247천원 (가액변동: -500천원)

소속	인천광역시 부평구		직위	의원		성명	김유순
(단위 : 천원)							
본인과의 관계	재산의 종류	소재지 면적 등 권리의 명세	종전가액	변동액		현재가액	변동사유
				증가액 (실거래가격)	감소액 (실거래가격)		
▶ 건물(소계)			259,000	71,000	3,000	327,000	
본인	다가구주택(전세(임차)권)	인천광역시 부평구 청천동 건물 0.00㎡ (건물 133.92㎡ 감소)	3,000	0	3,000	0	계약만료에 따른 거주지변경
본인	단독주택(전세(임차)권)	인천광역시 부평구 산곡동 건물 42.94㎡ (건물 42.94㎡ 증가)	0	2,000	0	2,000	월세 20만원
배우자	아파트	인천광역시 부평구 부평동 부평동아1단지아파트 건물 92.56㎡	256,000	69,000	0	325,000	가액변동
▶ 부동산에 관한 규정이 준용되는 권리와 자동차·건설기계·선박 및 항공기(소계)			14,290	0	590	13,700	
배우자	자동차	2008년식 쏘나타 배기량(1,998cc)	1,713	0	13	1,700	가액변동
배우자	자동차	2020년식 코나 배기량(1,591cc)	12,577	0	577	12,000	가액변동
▶ 예금(소계)			522,853	370,518	345,957	547,414	
본인		NH투자증권 5,482(4,014 증가), OSB저축은행 40,000(10,000 증가), 삼성생명보험 12,240(408 증가), 상호저축은행중앙회 106,000, 새마을금고 195,107(807 감소), 새마을금고중앙회 공제사업부 504(196 증가), 신용협동조합중앙회 609(12 증가), 신한은행 275(48 증가), 우리은행 10,528(5,078 증가), 우체국 12,643(1,979 증가), 한화생명보험주식회사 35,916(3,344 증가)	395,032	290,587	266,315	419,304	보험금 납입 및 예금액 변동

배우자		국민은행 3, 상호저축은행중앙회 93,000, 새마을금고 30,050, 신한은행 2,049(1,642 감소), 씨티은행 1, 우리은행 2,677(1,766 증가), 중소기업은행 7(7 증가)	127,656	79,773	79,642	127,787	보험금 납입 및 예금액 변동
장남		국민은행 21, 우체국 302(158 증가)	165	158	0	323	
▶ 고지거부 및 등록제외사항			-	-	-	-	
부		고지거부	0	0	0	0	타인부양
모		고지거부	0	0	0	0	타인부양
총 계			796,143	441,518	349,547	888,114	증감액: 91,971천원 (가액변동: 68,410천원)

소속	인천광역시 부평구		직위	의원		성명	김환연
(단위 : 천원)							
본인과의 관계	재산의 종류	소재지 면적 등 권리의 명세	종전가액	변동액		현재가액	변동사유
				증가액 (실거래가격)	감소액 (실거래가격)		
▶ 토지(소계)			4,117	172	0	4,289	
본인	임야	인천광역시 옹진군 백령면 연화리 산 93-1번지 15,768.00㎡ 중 5,256.00㎡	2,522	106	0	2,628	가액변동
본인	임야	인천광역시 옹진군 백령면 연화리 산 94-3번지 6,645.00㎡ 중 3,323.00㎡	1,595	66	0	1,661	가액변동
▶ 건물(소계)			412,576	7,424	0	420,000	
본인	아파트	인천광역시 부평구 삼산동 삼산타운1단지아파트 건물 51.86㎡	295,000	5,000	0	300,000	가액변동
배우자	근린생활시설	인천광역시 부평구 삼산동 삼산타운 대지 70,926.20 ㎡ 중 46.42㎡ 건물 27.00㎡	117,576	2,424	0	120,000	가액변동
▶ 부동산에 관한 규정이 준용되는 권리와 자동차·건설기계·선박 및 항공기 (소계)			18,313	2,500	2,313	18,500	
본인	자동차	2016년식 A6 35 TDI 배기량(1,968cc)	16,864	0	864	16,000	가액변동
배우자	자동차	2003년식 렉스턴 배기량(2,920cc) 감소	1,449	0	1,449	0	폐차
배우자	자동차	2011년식 그랜즈스타렉스 배기량(2,497cc) 증가	0	2,500 (5,000)	0	2,500	가액변동
▶ 예금(소계)			215,356	43,651	41,870	217,137	



본인		(주)KEB하나은행 1,399(2 증가), DB손해보험(주) 42,282(3,396 증가), 국민은행 1,949(1,940 증가), 농협은행 918, 미래에셋생명보험 12,000, 삼성화재해상보험 27,471(2,215 증가), 새마을금고 4, 새마을금고 중앙회 공제사업부 13,763, 스탠다드차타드은행 704(1 증가), 신용협동조합중앙회 48,812(13,182 증가), 신용협동조합중앙회 신용공제사업부 2,450(600 증가), 신한라이프(오렌지라이프) 8,181(764 증가), 신한은행 12,968(20,533 감소), 씨티은행 12, 우리은행 642, 중소기업은행 218, 한국카카오은행(주) 41, 한화투자증권 6	172,253	36,237	34,670	173,820	보험금 및 저축액 변동
배우자		DB손해보험(주) 7,317(1,189 증가), 국민은행 8,486(31 증가), 농협은행 140(48 증가), 미래에셋생명보험 0(7,200 감소), 삼성생명보험 17,226, 신용협동조합중앙회 108(1 증가), 신한은행 9,273(5,836 증가), 우리은행 763(309 증가), 중소기업은행 4	43,103	7,414	7,200	43,317	
▶ 채권(소계)			110,000	0	0	110,000	
본인		사인간채권	110,000	0	0	110,000	변동없음
▶ 채무(소계)			507,689	11,267	7,748	511,208	
본인	금융채무	신한은행 11,267(11,267 증가), 한화생명보험주식회사 161,941(5,748 감소)	167,689	11,267	5,748	173,208	대출액 변동
배우자	금융채무	농협은행 298,000(2,000 감소)	300,000	0	2,000	298,000	대출액 변동
배우자	건물임대채무	인천광역시 부평구 삼산동 삼산타운 임대보증금	40,000	0	0	40,000	변동없음
▶ 고지거부 및 등록제외사항			-	-	-	-	
장남		고지거부	0	0	0	0	독립생계유지

손녀1		고지거부	0	0	0	0	독립생계유지
손녀2		고지거부	0	0	0	0	독립생계유지
총 계			252,673	42,480	36,435	258,718	증감액: 6,045천원 (가액변동: 6,732천원)

소속	인천광역시 부평구		직위	의원		성명	나상길
(단위 : 천원)							
본인과의 관계	재산의 종류	소재지 면적 등 권리의 명세	종전가액	변동액		현재가액	변동사유
				증가액 (실거래가격)	감소액 (실거래가격)		
▶ 토지(소계)			37,598	22,549	18,606	41,541	
본인	답	전라북도 김제시 공덕면 공덕리 1181번지 0.00㎡ (1,604.00㎡ 감소)	18,606	0	18,606	0	2필지를 1필지로 신고하여 정정하 고자 함
본인	답	전라북도 김제시 공덕면 공덕리 1182-1번지 1,666.00 ㎡	18,992	2,166	0	21,158	가액변동
본인	답	전라북도 김제시 공덕면 공덕리 1181번지 116.00㎡ (116.00㎡ 증가)	0	1,485 (1,485)	0	1,485	착오신고 사항 정정, 가액변동
본인	답	전라북도 김제시 공덕면 공덕리 1182-2번지 1,488.00 ㎡ (1,488.00㎡ 증가)	0	18,898 (18,898)	0	18,898	착오신고 사항 정정, 가액변동
▶ 건물(소계)			702,864	6,436	49,300	660,000	
본인	아파트	인천광역시 부평구 산곡동 산곡푸르지오 건물 109.28 ㎡	351,000	4,000	0	355,000	가액변동
본인	아파트	인천광역시 부평구 부개동 주공6단지 건물 109.28㎡	292,564	2,436	0	295,000	가액변동
본인	단독주택(전세 (임차)권)	인천광역시 부평구 산곡동 대지 106.00㎡ 건물 42.64 ㎡	10,000	0	0	10,000	변동없음
배우자	단독주택	대전광역시 중구 태평동 대지 0.00㎡ 건물 0.00㎡ (대 지 60.00㎡ 감소, 건물 60.00㎡ 감소)	49,300	0	49,300 (108,000)	0	매매
▶ 부동산에 관한 규정이 준용되는 권리와 자동차·건설기계·선박 및 항공기 (소계)			5,905	9,500	105	15,300	
본인	자동차	2012년식 알페온 배기량(2,400cc)	5,905	0	105	5,800	가액변동
본인	자동차	2016년식 K3 배기량(1,591cc) 증가	0	4,750 (4,750)	0	4,750	

장남	자동차	2016년식 K3 배기량(1,591cc) 증가	0	4,750 (4,750)	0	4,750	
▶ 예금(소계)			1,124,972	221,886	51,189	1,295,669	
본인		DB손해보험(주) 275(275 증가), 국민은행 65(17 감소), 삼성생명보험 13,204, 새마을금고 1,401(42 증가), 신한라이프(신한생명) 69,288(2,455 증가), 신한은행 49(24,003 감소), 현대해상화재보험 0(14,345 감소)	119,875	2,788	38,381	84,282	보험료납입 및 예금증가
배우자		(주)KEB하나은행 55(49 증가), DB생명보험(주) 4,176, KB증권 22, 국민은행 645(380 증가), 농협은행 1,111(565 증가), 삼성생명보험 10,295, 새마을금고 101,702(100,022 증가), 신용협동조합중앙회 8,695(12 감소), 신한라이프(신한생명) 973,985(82,773 증가), 신한은행 71(17 증가), 씨티은행 74(65 증가), 우리은행 2,078(1,388 증가), 우체국 5,400(360 증가), 중소기업은행 88(19 감소), 한화손해보험 2,300(600 증가)	924,509	197,419	11,231	1,110,697	
장남		국민은행 8,029, 농협중앙회 179(126 증가), 새마을금고 0(10 감소), 신용협동조합중앙회 9,582(193 증가), 신한라이프(신한생명) 76,948(20,160 증가), 신한은행 5,952(367 감소)	80,588	21,679	1,577	100,690	
▶ 증권(소계)			0	0	0	0	
본인	기타(채권)	(주)다모아환경 0주	0	0	0	0	변동없음(백지신탁)
배우자	기타(채권)	(주)다모아환경 0주	0	0	0	0	
▶ 채권(소계)			76,500	0	0	76,500	
배우자		사인간채권	76,500	0	0	76,500	변동없음

▶ 채무(소계)			220,924	11,000	31,730	200,194	
본인	금융채무	신한은행 20,194(15,730 감소), 현대해상화재보험 0(5,000 감소)	40,924	3,070	23,800	20,194	대출실행
본인	건물임대채무	인천광역시 부평구 부개동 주공6단지 임대보증금	50,000	0	0	50,000	변동없음
배우자	금융채무	신한라이프(신한생명) 100,000, 중소기업은행 30,000	130,000	7,930	7,930	130,000	변동없음
총 계			1,726,915	249,371	87,470	1,888,816	증감액: 161,901천원 (가액변동: 8,497천원)

소속	인천광역시 부평구		직위	의원		성명	마정남
(단위 : 천원)							
본인과의 관계	재산의 종류	소재지 면적 등 권리의 명세	종전가액	변동액		현재가액	변동사유
				증가액 (실거래가격)	감소액 (실거래가격)		
▶ 건물(소계)			779,260	420,000	497,260	702,000	
본인	아파트	인천광역시 부평구 부평동 일동대우아파트 건물 84.44㎡ 중 42.22㎡	254,000	0	113,000	141,000	공시가격에 따른 공동소유 본인지분 비율 입력 및 가액변동
본인	아파트(분양권)	인천광역시 부평구 부개동 건물 0.00㎡ (건물 172.17㎡ 감소)	271,260	0	271,260 (420,000)	0	재개발 완료로 인한 상실처리
본인	아파트	인천광역시 부평구 부개동 부평코오롱하늘채 건물 85.00㎡ (건물 85.00㎡ 증가)	0	420,000 (420,000)	0	420,000	재개발 완료에 따른 소유권 이전
배우자	아파트	인천광역시 부평구 부평동 일동대우아파트 건물 84.44㎡ 중 42.22㎡	254,000	0	113,000	141,000	공시가격에 따른 공동소유 본인지분 비율 입력 및 가액변동
▶ 예금(소계)			91,473	17,783	7,498	101,758	
본인		NH투자증권 0(166 감소), 농협손해보험 1,750(600 증가), 농협은행 10,823(2,022 증가), 농협중앙회 10,376(1,255 감소), 라이나생명보험 5,780(1,039 증가), 신한라이프(신한생명) 9,463(623 증가), 신한은행 1,485(860 증가), 중소기업은행 7,031(763 감소), 한국카카오은행(주) 2,382(292 증가), 한화생명보험주식회사 2,866, 한화손해보험 2,905(577 증가)	51,032	8,990	5,161	54,861	예금액 증가 및 보험료 납입
배우자		(주)KEB하나은행 8,101(1,200 증가), 국민은행 17, 농협은행 39, 농협중앙회 76(64 증가), 메리츠화재해상보험(보험) 8,600(600 증가), 우리은행 70(2,306 감소), 우체국 15, 케이디비생명보험 4,342(1,447 증가), 한화생명보험주식회사 18,948(2,596 증가)	36,607	5,907	2,306	40,208	

장남		국민은행 840(240 증가), 농협중앙회 2,496(1,203 증가)	1,893	1,443	0	3,336	예금액 증가 및 보험료 납입
장녀		(주)KEB하나은행 3(31 감소), 국민은행 840(240 증가), 농협중앙회 2,510(1,203 증가)	1,941	1,443	31	3,353	
▶ 증권(소계)			87,886	34,363	78,819	43,430	
본인	상장주식	EDGC 2,790주(1,588주 증가), STX 1,409주(1,409주 증가), SV인베스트먼트 0주(1,427주 감소), 그린케미칼 0주(766주 감소), 두산중공업 0주(1,121주 감소), 셀트리온헬스케어 0주(188주 감소), 아이진 98주(98주 증가), 위메이드맥스 17주(17주 증가), 이트론 17,231주(17,231주 증가), 제주맥주 1,293주(1,293주 증가), 진메트릭스 0주(548주 감소), 카카오뱅크 71주(71주 증가), 현대바이오 423주(423주 증가)	87,886	34,363	78,819	43,430	주식매매
▶ 채무(소계)			303,177	500,779	303,177	500,779	
본인	금융채무	NH투자증권 0(31,917 감소), 농협은행 779(270,481 감소)	303,177	779	303,177	779	대출실행
본인	건물임대채무	인천광역시 부평구 부개동 부평코오롱하늘채 임대보증금 증가	0	500,000	0	500,000	전세권 설정
▶ 고지거부 및 등록제외사항			-	-	-	-	
부		고지거부	0	0	0	0	독립생계유지
모		고지거부	0	0	0	0	독립생계유지
총 계			655,442	-28,633	280,400	346,409	증감액: -309,033천원 (가액변동: -226,000천원)

소속	인천광역시 부평구		직위	의원		성명	신진영
(단위 : 천원)							
본인과의 관계	재산의 종류	소재지 면적 등 권리의 명세	종전가액	변동액		현재가액	변동사유
				증가액 (실거래가격)	감소액 (실거래가격)		
▶ 토지(소계)			3,446	5,956	0	9,402	
모	대지	전라남도 화순군 이양면 오류리 653-2번지 146.00㎡	3,446	5,956	0	9,402	가액변동
▶ 건물(소계)			522,269	97,731	0	620,000	
본인	근린생활시설	인천광역시 부평구 산곡동 경남빌딩 건물 140.14㎡ (건물 146.03㎡ 감소)	232,269	17,731	0	250,000	가액변동
배우자	아파트	인천광역시 부평구 산곡동 한신희아파트 건물 127.20㎡	290,000	10,000	0	300,000	가액변동
장남	오피스텔	인천광역시 부평구 부평동 쌍용플래티넘 건물 21.06㎡ (건물 21.06㎡ 증가)	0	70,000 (70,000)	0	70,000	신규 구입
▶ 부동산에 관한 규정이 준용되는 권리와 자동차·건설기계·선박 및 항공기(소계)			28,096	42,000	1,096	69,000	
본인	자동차	2018년식 니로 배기량(1,580cc)	28,096	0	1,096	27,000	가액변동
본인	자동차	2022년식 K8 하이브리드 배기량(1,598cc) 증가	0	41,000 (42,857)	0	41,000	신규 매입
배우자	자동차	2022년식 K8 하이브리드 배기량(1,598cc) 증가	0	1,000 (1,000)	0	1,000	신규 매입
▶ 예금(소계)			199,621	38,258	121,704	116,175	



본인		DB생명보험(주) 20,955(1,024 증가), 국민은행 1,093(88,676 감소), 디지비생명보험(주) 1,001, 새마을금고 57(8,106 감소), 수협중앙회 672(1 증가), 한국카카오은행(주) 1(1 감소), 현대해상화재보험 63(63 증가)	119,537	1,088	96,783	23,842	예금액 변동 및 보험 해지
배우자		NH투자증권 14,597(14,506 증가), 교보생명보험 12,000, 국민은행 26(20 증가), 신한은행 2,183(2,083 증가), 한화생명보험주식회사 2,500(1,200 증가), 현대해상화재보험 360(96 증가)	13,761	17,905	0	31,666	
모		교보생명보험 8,643, 농협은행 558(92 감소), 농협중앙회 2,124(188 증가), 메리츠화재해상보험(보험) 3,680, 새마을금고 17,530(15,422 증가), 수협중앙회 679(907 감소), 한화생명보험주식회사 14,680, 흥국화재해상보험(주) 10,404(21,428 감소)	65,115	16,949	23,766	58,298	
장남		국민은행 30(30 증가), 수협중앙회 9, 신한은행 44(1,155 감소), 케이뱅크 2,286(2,286 증가)	1,208	2,316	1,155	2,369	
▶ 증권(소계)			28,093	11,273	25,214	14,152	
본인	상장주식	엘지헬로비전보통주 1주(1주 증가), 지에스글로벌보통주 1주(1주 증가), 케이엠더블유 2주(2주 증가), 코웰패션 1주(1주 증가), 팬오션보통주 1주(1주 증가), 하이트진로보통주 1주(1주 증가)	0	132	0	132	주식거래
배우자	상장주식	SK바이오팜 114주(114주 증가), 박셀바이오 0주(65주 감소), 신라젠 238주, 쎌백스 0주(600주 감소), 케이티비네트웍스 12주(12주 증가)	28,093	11,141	25,214	14,020	
▶ 채권(소계)			50,000	0	0	50,000	
본인		사인간채권	50,000	0	0	50,000	변동없음
▶ 채무(소계)			277,627	52,190	18,899	310,918	

본인	금융채무	DB생명보험(주) 12,000(12,000 증가), 국민은행 29,692(3,115 감소), 한국카카오은행(주) 1,393(3,211 감소), 현대캐피탈 37,190(37,190 증가)	37,411	49,190	6,326	80,275	대출액 등변동
본인	건물임대채무	인천광역시 부평구 산곡동 경남빌딩 임대보증금	20,000	0	0	20,000	변동없음
배우자	금융채무	신한은행 0(454 감소), 한국주택금융공사 207,643(7,649 감소)	215,746	0	8,103	207,643	대출액 등 변동
모	금융채무	흥국화재해상보험(주) 3,000(1,470 감소)	4,470	3,000	4,470	3,000	보험료 변동
총 계			553,898	143,028	129,115	567,811	증감액: 13,913천원 (가액변동: 14,860천원)

소속	인천광역시 부평구		직위	의원		성명	안애경
(단위 : 천원)							
본인과의 관계	재산의 종류	소재지 면적 등 권리의 명세	종전가액	변동액		현재가액	변동사유
				증가액 (실거래가격)	감소액 (실거래가격)		
▶ 토지(소계)			1,705	134	0	1,839	
배우자	대지	경기도 군포시 당정동 6-23번지 278.00㎡ 중 0.50㎡	683	54	0	737	가액변동
배우자	대지	경기도 군포시 당정동 6-24번지 404.00㎡ 중 0.75㎡	1,022	80	0	1,102	가액변동
▶ 건물(소계)			500,000	401,000	290,000	611,000	
배우자	아파트(전세 (임차)권)	인천광역시 부평구 부개동 부개역푸르지오 건물 0.00㎡ (건물 84.98㎡ 감소)	290,000	0	290,000	0	전세계약 만료
배우자	아파트(전세 (임차)권)	인천광역시 부평구 부평동 래미안부평 건물 59.00㎡ (건물 59.00㎡ 증가)	0	381,000	0	381,000	신규 전세계약
장남	아파트	인천광역시 연수구 송도동 송도이안 건물 131.76㎡ 중 65.88㎡	210,000	20,000	0	230,000	가액변동
▶ 부동산에 관한 규정이 준용되는 권리와 자동차·건설기계·선박 및 항공기(소계)			54,610	0	2,000	52,610	
배우자	자동차	2010년식 알페온 배기량(3,000cc)	11,500	0	1,000	10,500	가액변동
장남	자동차	2017년식 아이오닉(전기차) 배기량(75cc)	43,110	0	1,000	42,110	가액변동
▶ 예금(소계)			261,719	28,446	27,967	262,198	

본인		(주)KB손해보험 1,098(732 증가), (주)카카오페이증권 298(248 증가), 농협중앙회 15, 메리츠화재해상보험(보험) 1,686(1,124 증가), 미래에셋대우(주) 1,233(98 증가), 신용협동조합중앙회 12, 신한라이프(신한생명) 1,668(194 증가), 신한은행 46,802(693 증가), 에이비엘생명보험 26,970, 우체국 77, 중소기업은행 8, 한국카카오은행(주) 75, 한화손해보험 24,705(2,463 증가)	99,095	8,352	2,800	104,647	보험료 납입 및 예금 증가
배우자		(주)KEB하나은행 80, 국민은행 112,769(22,495 감소), 미래에셋대우(주) 199(199 증가), 신한금융투자(주) 2, 에이비엘생명보험 16,176, 한국카카오은행(주) 42(1 증가)	151,563	200	22,495	129,268	
장남		국민은행 191(660 감소), 삼성화재해상보험 4,004(1,202 증가), 중소기업은행 201(579 감소), 한국카카오은행(주) 467, 한화투자증권 45	4,945	1,202	1,239	4,908	
장녀		(주)KB손해보험 0(1,407 감소), (주)KEB하나은행 678(556 증가), KB증권 21,515(17,382 증가), 국민은행 560(180 증가), 신한은행 2, 한국카카오은행(주) 608(536 증가), 현대해상화재보험 12(12 증가)	6,116	18,692	1,433	23,375	
▶ 증권(소계)			2,155	11,493	251	13,397	
본인	상장주식	POSCO 7주	1,904	17	0	1,921	주식거래
배우자	상장주식	옵니시스템 0주(43주 감소), 일성건설 0주(130주 감소)	251	0	251	0	
장남	상장주식	신일전자보통주 3주(3주 증가)	0	6	0	6	
장녀	상장주식	나이키 0.0131주(0.0131주 증가), 대한해운보통주 1주(1주 증가), 마이크로소프트 8주(8주 증가), 스타벅스 0.0471주(0.0471주 증가), 페이팔홀딩스 37주(37주 증가)	0	11,470	0	11,470	
▶ 채무(소계)			103,270	90,074	5,472	187,872	

배우자	금융채무	국민은행 3,674(3,674 증가), 에이비엘생명보험 9,540	9,540	3,674	0	13,214	대출액 변동
장남	금융채무	한국카카오은행(주) 1,858(5,472 감소)	7,330	0	5,472	1,858	대출액 변동
장녀	금융채무	(주)KEB하나은행 172,800(86,400 증가)	86,400	86,400	0	172,800	대출액 변동
▶ 고지거부 및 등록제외사항			-	-	-	-	
모		등록제외	66,752	0	66,752	0	사망
총 계			783,671	350,999	381,498	753,172	증감액: -30,499천원 (가액변동: 18,151천원)

소속	인천광역시 부평구		직위	의원		성명	업익용
(단위 : 천원)							
본인과의 관계	재산의 종류	소재지 면적 등 권리의 명세	종전가액	변동액		현재가액	변동사유
				증가액 (실거래가격)	감소액 (실거래가격)		
▶ 토지(소계)			267,590	31,276	0	298,866	
본인	답	전라남도 곡성군 죽곡면 연화리 212번지 1,990.00㎡	7,263	597	0	7,860	가액변동
본인	답	전라남도 곡성군 죽곡면 연화리 214번지 2,112.00㎡	4,160	423	0	4,583	가액변동
본인	임야	전라남도 곡성군 죽곡면 연화리 산 59번지 1,884.00㎡	1,228	87	0	1,315	가액변동
본인	임야	전라남도 곡성군 죽곡면 연화리 산 62번지 17,950.00㎡	6,336	610	0	6,946	가액변동
본인	임야	전라남도 곡성군 죽곡면 연화리 산 64번지 45,084.00㎡	19,386	1,442	0	20,828	가액변동
본인	잡종지	전라북도 익산시 마동 300-8번지 98.00㎡	30,340	3,862	0	34,202	가액변동
본인	전	전라북도 익산시 마동 300-9번지 465.00㎡	136,849	17,391	0	154,240	가액변동
차남	대지	제주특별자치도 제주시 조천읍 함덕리 4154-7번지 240.00㎡ 중 120.00㎡	62,028	6,864	0	68,892	가액변동
▶ 건물(소계)			2,036,023	56,561	0	2,092,584	
본인	복합건물(주택+상가)	인천광역시 부평구 청천동 대지 495.90㎡ 중 247.95㎡ 건물 1,000.27㎡	1,337,522	41,691	0	1,379,213	가액변동
본인	근린생활시설	인천광역시 서구 가좌동 건물 43.20㎡	55,728	3,931	0	59,659	가액변동
배우자	아파트	인천광역시 서구 가좌동 범양파크 건물 112.00㎡	175,000	8,000	0	183,000	가액변동

소속	인천광역시 부평구		직위	의원		성명	업익용
(단위 : 천원)							
본인과의 관계	재산의 종류	소재지 면적 등 권리의 명세	종전가액	변동액		현재가액	변동사유
				증가액 (실거래가격)	감소액 (실거래가격)		
▶ 토지(소계)			267,590	31,276	0	298,866	
본인	답	전라남도 곡성군 죽곡면 연화리 212번지 1,990.00㎡	7,263	597	0	7,860	가액변동
본인	답	전라남도 곡성군 죽곡면 연화리 214번지 2,112.00㎡	4,160	423	0	4,583	가액변동
본인	임야	전라남도 곡성군 죽곡면 연화리 산 59번지 1,884.00㎡	1,228	87	0	1,315	가액변동
본인	임야	전라남도 곡성군 죽곡면 연화리 산 62번지 17,950.00㎡	6,336	610	0	6,946	가액변동
본인	임야	전라남도 곡성군 죽곡면 연화리 산 64번지 45,084.00㎡	19,386	1,442	0	20,828	가액변동
본인	잡종지	전라북도 익산시 마동 300-8번지 98.00㎡	30,340	3,862	0	34,202	가액변동
본인	전	전라북도 익산시 마동 300-9번지 465.00㎡	136,849	17,391	0	154,240	가액변동
차남	대지	제주특별자치도 제주시 조천읍 함덕리 4154-7번지 240.00㎡ 중 120.00㎡	62,028	6,864	0	68,892	가액변동
▶ 건물(소계)			2,036,023	56,561	0	2,092,584	
본인	복합건물(주택+상가)	인천광역시 부평구 청천동 대지 495.90㎡ 중 247.95㎡ 건물 1,000.27㎡	1,337,522	41,691	0	1,379,213	가액변동
본인	근린생활시설	인천광역시 서구 가좌동 건물 43.20㎡	55,728	3,931	0	59,659	가액변동
배우자	아파트	인천광역시 서구 가좌동 범양파크 건물 112.00㎡	175,000	8,000	0	183,000	가액변동

배우자	복합건물(주택+상가)	제주특별자치도 제주시 조천읍 함덕리 대지 240.00㎡ 중 120.00㎡ 건물 357.40㎡	467,773	2,939	0	470,712	가액변동
▶ 부동산에 관한 규정이 준용되는 권리와 자동차·건설기계·선박 및 항공기(소계)			30,520	0	7,390	23,130	
본인	자동차	2014년식 E300 배기량(3,500cc)	25,020	0	6,330	18,690	가액변동
본인	자동차	2012년식 라보롱카고 배기량(800cc)	1,910	0	270	1,640	가액변동
배우자	자동차	2011년식 sm3 배기량(1,598cc)	3,590	0	790	2,800	가액변동
▶ 예금(소계)			970,592	184,200	28,953	1,125,839	
본인		(주)KB손해보험 11,837(893 증가), DB손해보험(주) 5,142(358 증가), 교보생명보험 118,908(10,800 증가), 농협생명보험 53,540(1,912 증가), 농협중앙회 15,237(6,155 감소), 대신증권 64, 메트라이프생명보험 13,500, 산림조합중앙회 1,166(33 증가), 삼성생명보험 241,995(8,475 증가), 새마을금고 114,630(58,297 증가), 새마을금고중앙회 공제사업부 80,072(14,003 증가), 신용협동조합중앙회 5,485(898 감소), 신한은행 42(42 감소), 우체국 21,831(904 증가), 유안타증권 36, 중소기업은행 6,198(2,366 증가)	598,737	116,157	25,211	689,683	예금 납입 및 인출, 적금 만기



배우자		(주)KB손해보험 9,908(1,301 증가), DB손해보험(주) 5,891(443 증가), 교보생명보험 57,915(3,775 증가), 국민은행 207(354 감소), 농협생명보험 23,544(981 증가), 농협은행 17(4 감소), 농협중앙회 410(36 증가), 메트라이프생명보험 6,480, 삼성생명보험 58,041(3,685 증가), 새마을금고 128,336(41,728 증가), 새마을금고중앙회 공제사업부 13,843(2,900 증가), 신한은행 4, 우체국 14,737(420 증가), 푸르덴셜생명보험 24,410, 한화생명보험주식회사 19,796(1,176 증가)	307,452	59,829	3,742	363,539	예금 납입 및 인출, 적금 만기
차남		새마을금고 15,202(3,414 증가), 신한라이프(신한생명) 45,000(3,600 증가), 우리은행 12,300(1,200 증가), 중소기업은행 115	64,403	8,214	0	72,617	
▶ 증권(소계)			6,510	0	0	6,510	
본인	상장주식	도움 2주, 포넷 13,018주	6,510	0	0	6,510	변동없음
▶ 채무(소계)			1,111,020	0	116,930	994,090	
본인	금융채무	새마을금고 560,000(110,000 감소)	670,000	0	110,000	560,000	대출금 일부 상환
본인	건물임대채무	인천광역시 서구 가좌동 임대보증금	5,000	0	0	5,000	변동 없음
본인	건물임대채무	인천광역시 부평구 청천동 임대보증금	10,000	0	0	10,000	변동 없음
배우자	금융채무	농협은행 90,090(6,930 감소)	97,020	0	6,930	90,090	대출금 일부 상환
배우자	건물임대채무	인천광역시 서구 가좌동 범양파크 임대보증금	15,000	0	0	15,000	변동 없음
배우자	건물임대채무	제주특별자치도 제주시 조천읍 함덕리 임대보증금	314,000	0	0	314,000	변동 없음
▶ 고지거부 및 등록제외사항			-	-	-	-	

장남		고지거부	0	0	0	0	독립생계유지
총 계			2,200,215	272,037	-80,587	2,552,839	증감액: 352,624천원 (가액변동: 80,447천원)

소속	인천광역시 부평구		직위	의원		성명	오홍수
(단위 : 천원)							
본인과의 관계	재산의 종류	소재지 면적 등 권리의 명세	종전가액	변동액		현재가액	변동사유
				증가액 (실거래가격)	감소액 (실거래가격)		
▶ 건물(소계)			0	110,000	0	110,000	
장남	오피스텔(전세 (임차)권)	서울특별시 성북구 동소문동2가 대지 324.50㎡ 건물 20.44㎡ (대지 324.50㎡ 증가, 건물 20.44㎡ 증가)	0	110,000	0	110,000	
▶ 부동산에 관한 규정이 준용되는 권리와 자동차·건설기계·선박 및 항공기 (소계)			26,650	0	2,650	24,000	
본인	자동차	2012년식 스파크 배기량(1,000cc)	3,650	0	650	3,000	
본인	자동차	2018년식 QM6 배기량(2,000cc)	23,000	0	2,000	21,000	
▶ 예금(소계)			51,296	26,013	5,365	71,944	
본인		국민은행 1,045(620 증가), 농협중앙회 2, 새마을금고 239(16 증가), 수협은행 2, 수협중앙회 585(229 감 소), 신용협동조합중앙회 67(11 증가), 신한은행 550(501 증가), 한국카카오은행(주) 1,065(347 감소)	2,983	1,508	936	3,555	예금증가
배우자		NH투자증권 4,724(4,724 증가), 농협생명보험 12,300(1,800 증가), 미래에셋대우(주) 155(155 증 가), 신한은행 933(351 증가), 우체국 2,027(1,738 증 가), 중소기업은행 6, 한국카카오은행(주) 71(1,515 감소), 한화생명보험주식회사 30,764(3,617 증가), 흥 국화재해상보험(주) 5,721(424 증가)	45,407	13,017	1,723	56,701	

장남		(주)카카오페이증권 259(259 증가), NH투자증권 1,743(1,743 증가), 신용협동조합중앙회 15(15 증가), 신한은행 660(520 증가), 토스뱅크(주) 750(750 증가), 한국카카오은행(주) 0(2,686 감소), 한국투자증권 0(10 감소)	2,836	3,287	2,696	3,427	예금증가
차남		NH투자증권 7,372(7,372 증가), 중소기업은행 889(829 증가), 한국카카오은행(주) 0(10 감소)	70	8,201	10	8,261	
▶ 증권(소계)			0	23,652	0	23,652	
배우자	상장주식	SK하이닉스 110주(110주 증가), 대한항공 20주(20주 증가), 두산퓨얼셀 1주(1주 증가), 삼성전자 40주(40주 증가), 초록뱀미디어 129주(129주 증가), 한국항공우주 20주(20주 증가), 현대로템 10주(10주 증가)	0	19,433	0	19,433	주식매입으로 재산변동됨.
장남	상장주식	SK바이오사이언스 1주(1주 증가), SK하이닉스 30주(30주 증가), 대한해운보통주 1주(1주 증가), 신성이엔지 보통주 1주(1주 증가), 하이트진로 2주(2주 증가)	0	4,219	0	4,219	
▶ 채무(소계)			13,019	106,140	5,753	113,406	
본인	금융채무	농협은행 7,266(1,834 감소), 알씨아이파이낸셜서비스 코리아(주) 0(3,019 감소)	12,119	0	4,853	7,266	
배우자	금융채무	농협생명보험 8,640(7,740 증가), 한화생명보험주식회사 9,800(9,800 증가)	900	18,440	900	18,440	
장남	금융채무	신한은행 84,200(84,200 증가)	0	84,200	0	84,200	
차남	금융채무	중소기업은행 3,500(3,500 증가)	0	3,500	0	3,500	
▶ 고지거부 및 등록제외사항			-	-	-	-	
부		고지거부	0	0	0	0	독립생계유지

모		고지거부	0	0	0	0	독립생계유지
총 계			64,927	53,525	2,262	116,190	증감액: 51,263천원 (가액변동: -2,650천원)

소속	인천광역시 부평구		직위	의원		성명	우명옥
(단위 : 천원)							
본인과의 관계	재산의 종류	소재지 면적 등 권리의 명세	종전가액	변동액		현재가액	변동사유
				증가액 (실거래가격)	감소액 (실거래가격)		
▶ 건물(소계)			40,000	0	10,000	30,000	
본인	아파트(전세 (임차)권)	인천광역시 부평구 부평동 부평동아아파트 건물 84.87㎡	40,000	0	10,000	30,000	
▶ 예금(소계)			43,976	40,998	9,924	75,050	
본인		(주)KB손해보험 13,892(13,892 증가), (주)KEB하나은행 15,440(13,790 증가), AIA생명보험주식회사 6,999(642 증가), 수협중앙회 146(102 증가), 신용협동조합중앙회 73(1 증가), 우리은행 198(2,177 감소), 우체국 24, 한화생명보험주식회사 31,268(9,156 증가), 한화손해보험 2,500(5,624 감소), 현대해상화재보험 1,019(240 증가)	41,537	38,991	8,969	71,559	보험가입
배우자		농협중앙회 21, 새마을금고 10, 신용협동조합중앙회 2,088(1,999 증가), 신한은행 18, 우리은행 760(859 감소), 중소기업은행 10, 한화투자증권 23	1,790	1,999	859	2,930	
장남		교보증권 8(8 증가), 국민은행 6, 신용협동조합중앙회 325, 우리은행 102, 케이뱅크 60, 한국투자증권 0(96 감소)	589	8	96	501	
차남		신용협동조합중앙회 33, 우리은행 11, 우체국 1, 중소기업은행 7, 한국카카오은행(주) 8	60	0	0	60	
▶ 채무(소계)			52,614	29,880	24,707	57,787	

본인	금융채무	(주)KB손해보험 4,030(1,000 증가), AIA생명보험주식회사 370, 상호저축은행중앙회 21,165(15,339 증가), 한화생명보험주식회사 5,030(1,950 증가), 한화손해보험 0(1,490 감소), 현대캐피탈 19,192(9,226 감소)	42,214	29,880	22,307	49,787	
배우자	금융채무	신용협동조합중앙회 8,000(2,400 감소)	10,400	0	2,400	8,000	
총 계			31,362	11,118	-4,783	47,263	증감액: 15,901천원 (가액변동: 0천원)

소속	인천광역시 부평구		직위	의원		성명	유경희
(단위 : 천원)							
본인과의 관계	재산의 종류	소재지 면적 등 권리의 명세	종전가액	변동액		현재가액	변동사유
				증가액 (실거래가격)	감소액 (실거래가격)		
▶ 토지(소계)			0	19,150	0	19,150	
배우자	임야	전라북도 군산시 나포면 나포리 산 204번지 6,942.00㎡ 중 2,314.00㎡ (총면적 6,942.00㎡ 증가, 지분면적 2,314.00㎡ 증가)	0	12,000	0	12,000	선산 증여
배우자	임야	전라북도 익산시 성당면 두동리 산 169-2번지 1,100.00㎡ (1,100.00㎡ 증가)	0	7,150	0	7,150	선산 증여
▶ 건물(소계)			381,000	9,000	0	390,000	
배우자	아파트	인천광역시 부평구 부개동 한국아파트 건물 84.02㎡	237,000	3,000	0	240,000	가액변동
모	아파트	인천광역시 부평구 일신동 일신주공아파트 건물 52.80㎡	144,000	6,000	0	150,000	가액변동
▶ 부동산에 관한 규정이 준용되는 권리와 자동차·건설기계·선박 및 항공기(소계)			5,510	0	310	5,200	
배우자	자동차	2008년식 그랜저 배기량(2,700cc)	5,510	0	310	5,200	가액변동
▶ 예금(소계)			65,338	18,124	10,443	73,019	
본인		KB생명보험 14,616, 국민은행 4,915(744 증가), 농협은행 3,253(2,599 증가), 삼성화재해상보험 8,859(1,737 증가), 수협중앙회 52, 신한라이프(신한생명) 6,858, 신한은행 501(89 감소), 중소기업은행 33, 한국카카오은행(주) 3(3 증가)	34,096	5,083	89	39,090	보험료 납입 및 예금액 변동



배우자		(주)KB손해보험 11,911(1,634 증가), KB생명보험 2,820, KB증권 10, 국민은행 338(69 감소), 신한은행 13, 한화생명보험주식회사 7,261(246 증가), 현대차증권 7	20,549	1,880	69	22,360	보험료 납입 및 예금액 변동
모		농협은행 205(6,047 감소), 새마을금고 10,080(7,802 증가)	8,530	10,000	8,245	10,285	
장남		국민은행 2(4 감소), 농협은행 22(22 증가)	6	22	4	24	
장녀		농협중앙회 312(309 증가), 신한은행 25(1,767 감소), 한국카카오은행(주) 923(561 증가)	2,157	1,139	2,036	1,260	
▶ 증권(소계)			4,800	1,470	0	6,270	
배우자	상장주식	현대자동차보통 30주(5주 증가)	4,800	1,470	0	6,270	우리 사주
▶ 채무(소계)			279,762	19,232	17,859	281,135	
본인	금융채무	국민은행 10,739(6,086 감소)	16,825	0	6,086	10,739	대출액 변동
배우자	금융채무	신한은행 250,706(6,601 감소)	257,307	0	6,601	250,706	대출액 변동
모	금융채무	현대카드(주) 19,690(14,060 증가)	5,630	19,232	5,172	19,690	대출액 변동
총 계			176,886	28,512	-7,106	212,504	증감액: 35,618천원 (가액변동: 8,690천원)

소속	인천광역시 부평구		직위	의원		성명	유정옥
(단위 : 천원)							
본인과의 관계	재산의 종류	소재지 면적 등 권리의 명세	종전가액	변동액		현재가액	변동사유
				증가액 (실거래가격)	감소액 (실거래가격)		
▶ 토지(소계)			57,281	14,906	0	72,187	
배우자	임야	인천광역시 서구 마전동 산 159-2번지 99.00㎡	5,742	1,890	0	7,632	가액변동
배우자	임야	경기도 김포시 양촌읍 구래리 산 93-2번지 1,481.00㎡	51,539	6,516	0	58,055	가액변동
모	대지	충청북도 제천시 백운면 모정리 578.00㎡ (578.00㎡ 증가)	0	0	0	0	신규 주택(건물) 취득
모	답	충청북도 제천시 백운면 모정리 903.00㎡ (903.00㎡ 증가)	0	6,500 (6,500)	0	6,500	신규 취득
▶ 건물(소계)			175,000	101,500	0	276,500	
본인	아파트	인천광역시 부평구 십정동 목동휘버스 건물 82.00㎡	175,000	8,000	0	183,000	가액변동
모	단독주택	충청북도 제천시 백운면 모정리 건물 578.00㎡ (건물 578.00㎡ 증가)	0	93,500	0	93,500	신규 취득 (현재 공실)
▶ 부동산에 관한 규정이 준용되는 권리와 자동차·건설기계·선박 및 항공기 (소계)			40,478	0	2,978	37,500	
본인	자동차	2021년식 아반떼 배기량(1,598cc)	21,978	0	1,978	20,000	가액변동
배우자	자동차	2018년식 passat GT2.0TDI 배기량(1,968cc)	18,500	0	1,000	17,500	가액변동
▶ 예금(소계)			165,120	20,458	6,668	178,910	

본인		DB손해보험(주) 6,263(878 증가), 교보생명보험 45,755(3,502 증가), 농협은행 444(1,359 감소), 새마을금고 14,287(109 증가), 새마을금고중앙회 공제사업부 29,692(1,978 증가), 우리은행 1, 흥국화재해상보험(주) 13,411(1,237 증가)	103,508	8,095	1,750	109,853	보험료 납입 및 저축액 증가
배우자		새마을금고 7,236(1,980 감소), 새마을금고중앙회 공제사업부 50,672(3,168 증가), 신한은행 1	56,721	3,325	2,137	57,909	
모		농협은행 10, 새마을금고 11,138(6,257 증가)	4,891	9,038	2,781	11,148	
▶ 채권(소계)			30,000	50,000	0	80,000	
본인		사인간채권 증가	0	50,000	0	50,000	신규 채무관계 발생
배우자		사인간채권	30,000	0	0	30,000	변동없음
▶ 채무(소계)			7,969	50,000	3,542	54,427	
본인	금융채무	새마을금고 50,000(50,000 증가)	0	50,000	0	50,000	신규 대출 실행
배우자	금융채무	폭스바겐파이낸셜서비스코리아(주) 4,427(3,542 감소)	7,969	0	3,542	4,427	대출금 상환
▶ 고지거부 및 등록제외사항			-	-	-	-	
장남		고지거부	154,625	0	154,625	0	독립생계유지
총 계			614,535	136,864	160,729	590,670	증감액: -23,865천원 (가액변동: 13,428천원)

소속	인천광역시 부평구		직위	의원		성명	이익성
(단위 : 천원)							
본인과의 관계	재산의 종류	소재지 면적 등 권리의 명세	종전가액	변동액		현재가액	변동사유
				증가액 (실거래가격)	감소액 (실거래가격)		
▶ 건물(소계)			140,438	450,000	140,438	450,000	
본인	아파트	인천광역시 부평구 십정동 동암신동아 건물 65.40㎡ 중 32.70㎡ (건물 총면적 65.40㎡ 증가, 지분면적 32.70㎡ 증가)	0	225,000 (225,000)	0	225,000	신규 취득
배우자	다가구주택	인천광역시 부평구 부평동 대지 0.00㎡ 건물 0.00㎡ (대지 86.00㎡ 감소, 건물 195.66㎡ 감소)	140,438	0	140,438 (360,000)	0	가액변동
배우자	아파트	인천광역시 부평구 십정동 동암신동아 건물 65.40㎡ 중 32.70㎡ (건물 총면적 65.40㎡ 증가, 지분면적 32.70㎡ 증가)	0	225,000 (225,000)	0	225,000	가액변동
▶ 부동산에 관한 규정이 준용되는 권리와 자동차·건설기계·선박 및 항공기 (소계)			21,694	0	1,744	19,950	
본인	자동차	2011년식 크루즈 배기량(1,796cc)	3,243	0	743	2,500	가액변동
본인	자동차	2019년식 그랜저 배기량(2,996cc)	18,451	0	1,001	17,450	가액변동
▶ 예금(소계)			258,404	26,342	25,870	258,876	
본인		교보생명보험 2,670(1,105 증가), 메리츠화재해상보험 (보험) 119(119 증가), 삼성생명보험 24,000(600 증가), 새마을금고 2,440(69 증가), 신한은행 13,532(11,880 감소), 푸르덴셜생명보험 30,491(1,003 증가), 한화생명보험주식회사 10,968	93,204	2,896	11,880	84,220	예금 및 보험납입액 증가

배우자		(주)KEB하나은행 1, DB생명보험(주) 7,772(2,140 증가), 국민은행 7,067(625 증가), 농협손해보험 2,404(824 증가), 동양생명보험 8,886(1,838 증가), 메리츠화재해상보험(보험) 2,994(671 증가), 미래에셋대우(주) 34, 새마을금고 4,227(608 감소), 새마을금고중앙회 공제사업부 14,876(1,495 증가), 유안타증권 2, 푸르덴셜생명보험 19,877(1,673 증가), 한국투자증권 6, 흥국생명보험 11,448, 흥국화재해상보험(주) 83,992(6,196 증가)	148,732	17,103	2,249	163,586	예금 및 보험납입액 증가
부		농협중앙회 150, 새마을금고 2,377(1,949 증가)	578	1,949	0	2,527	
모		새마을금고 1,082(10,906 감소)	11,988	835	11,741	1,082	
차남		(주)KEB하나은행 1,360, 농협은행 1, 메리츠화재해상보험(보험) 455(455 증가), 새마을금고 21, 중소기업은행 5,624(3,104 증가)	3,902	3,559	0	7,461	
▶ 채무(소계)			0	80,000	0	80,000	
배우자		사인간채무 증가	0	80,000	0	80,000	신규 채무 발생
▶ 고지거부 및 등록제외사항			-	-	-	-	
장남		고지거부	0	0	0	0	독립생계유지
총 계			420,536	396,342	168,052	648,826	증감액: 228,290천원 (가액변동: -1,744천원)

소속	인천광역시 부평구		직위	의원		성명	이제승
(단위 : 천원)							
본인과의 관계	재산의 종류	소재지 면적 등 권리의 명세	종전가액	변동액		현재가액	변동사유
				증가액 (실거래가격)	감소액 (실거래가격)		
▶ 건물(소계)			876,000	117,000	0	993,000	
본인	아파트	인천광역시 부평구 삼산동 삼산타운 1단지 아파트 건물 51.86㎡	194,000	56,000	0	250,000	가액변동
모	단독주택	경기도 부천시 상동 건물 366.77㎡ 중 366.77㎡	682,000	61,000	0	743,000	가액변동
▶ 부동산에 관한 규정이 준용되는 권리와 자동차·건설기계·선박 및 항공기 (소계)			1,406	0	106	1,300	
본인	자동차	2005년식 소나타 배기량(1,998cc)	956	0	56	900	가액변동
배우자	자동차	2004년식 모닝 배기량(999cc)	450	0	50	400	가액변동
▶ 예금(소계)			97,834	27,827	15,593	110,068	
본인		(주)KEB하나은행 20(10 증가), 국민은행 9,524(464 감소), 농협은행 12(37 감소), 삼성생명보험 3,399, 신용협동조합중앙회 31(1 증가), 신한은행 0(246 감소), 중소기업은행 5,215(3,577 증가), 흥국화재해상보험(주) 1,965(271 증가)	17,054	3,859	747	20,166	보험료 납입 및 저축 증가
배우자		(주)KEB하나은행 41, 국민은행 114(66 증가), 농협중앙회 71, 삼성생명보험 7,194, 신용협동조합중앙회 31(20 증가), 신한은행 65(244 감소), 중소기업은행 2,798(2,571 증가), 한화생명보험주식회사 39,513(4,556 증가), 한화손해보험 2,212(234 증가), 현대해상화재보험 10,359(1,125 증가), 흥국화재해상보험(주) 4,285(668 증가)	57,687	9,240	244	66,683	

모		국민은행 5,013, 수협중앙회 16,074(556 감소)	21,643	14,000	14,556	21,087	보험료 납입 및 저축 증가
장남		국민은행 1,122(378 증가)	744	378	0	1,122	
장녀		국민은행 1,010(350 증가), 한국카카오은행(주) 0(46 감소)	706	350	46	1,010	
▶ 채무(소계)			456,781	52,178	29,907	479,052	
본인	금융채무	KB국민카드 21,750(6,750 증가), 삼성생명보험 2,980, 삼성카드 26,195(13,492 증가), 신한카드 7,628(357 증가), 중소기업은행 108,869(3,328 감소)	150,151	47,178	29,907	167,422	대출액 변동
배우자	금융채무	삼성생명보험 5,130, 중소기업은행 18,000, 한화생명 보험주식회사 8,500(5,000 증가)	26,630	5,000	0	31,630	대출액 변동
모	건물임대채무	경기도 부천시 상동 임대보증금	280,000	0	0	280,000	변동없음
총 계			518,459	92,649	-14,208	625,316	증감액: 106,857천원 (가액변동: 116,894천원)

소속	인천광역시 부평구		직위	의원		성명	정고만
(단위 : 천원)							
본인과의 관계	재산의 종류	소재지 면적 등 권리의 명세	종전가액	변동액		현재가액	변동사유
				증가액 (실거래가격)	감소액 (실거래가격)		
▶ 건물(소계)			345,400	26,000	0	371,400	
배우자	다세대주택	인천광역시 부평구 부개동 한마음맨션 건물 525.30㎡ 중 58.31㎡	80,400	1,000	0	81,400	가액변동
배우자	아파트	인천광역시 부평구 부평동 부평엘에이치2단지 건물 46,635.00㎡ 중 84.92㎡	265,000	25,000	0	290,000	가액변동
▶ 부동산에 관한 규정이 준용되는 권리와 자동차·건설기계·선박 및 항공기 (소계)			13,959	0	2,159	11,800	
배우자	자동차	2009년식 로체 배기량(1,998cc) 감소	1,412	0	1,412 (300)	0	소유권 상실
장남	자동차	2018년식 니로 하이브리드 배기량(1,580cc)	12,547	0	747	11,800	가액변동
▶ 예금(소계)			235,809	42,709	3,902	274,616	
본인		(주)KB손해보험 1,325(275 증가), MG손해보험(주) 301, 국민은행 5, 농협은행 8, 삼성생명보험 10,008, 삼성화재해상보험 468, 신용협동조합중앙회 32, 신한 은행 61(1,068 감소), 우리은행 3, 한국투자증권 5,572(5,536 증가), 한화손해보험 74,210(6,564 증 가), 현대해상화재보험 2,629(1,012 증가), 흥국생명 보험 24,965(1,399 증가)	105,869	14,786	1,068	119,587	보험료 납입 및 저축
배우자		국민은행 7,668(2,150 증가), 농협중앙회 6, 수협중앙 회 1, 신한은행 14,516(12,284 증가), 씨티은행 7	7,764	14,637	203	22,198	
모		농협중앙회 2, 새마을금고 10, 우체국 26,499(4,513 증가)	21,998	4,513	0	26,511	



장남		농협은행 671(536 감소), 신한은행 1,146(884 증가), 중소기업은행 89(181 감소), 한국카카오은행(주) 71(61 증가), 한화손해보험 28,455(1,420 증가)	28,784	3,465	1,817	30,432	보험료 납입 및 저축
장녀		국민은행 22(814 감소), 삼성생명보험 38,283(2,006 증가), 삼성화재해상보험 870(360 증가), 신용협동조합중앙회 4, 신한은행 1,826(6 증가), 한국카카오은행(주) 18(14 증가), 한화손해보험 34,865(2,922 증가)	71,394	5,308	814	75,888	
▶ 증권(소계)			10,323	2,100	2,823	9,600	
본인	상장주식	셀리버리 0주(15주 감소)	2,823	0	2,823	0	주식 처분 및 가액변동
장남	상장주식	티웨이항공보통 3,000주	7,500	2,100	0	9,600	
▶ 채무(소계)			445,952	7,913	18,736	435,129	
본인	금융채무	삼성생명보험 4,750, 새마을금고 92, 신한은행 8,233(2,600 감소), 한화손해보험 17,474(2,313 증가), 흥국생명보험 9,063(1,040 증가)	38,859	3,353	2,600	39,612	보험료 등 납입
배우자	금융채무	삼성생명보험 0(5,641 감소)	5,641	0	5,641	0	대출상환
배우자	건물임대채무	인천광역시 부평구 부평동 아파트 임대보증금	300,000	0	0	300,000	임대 보증료(변동없음)
장남	금융채무	비엔케이캐피탈(주) 14,012(2,590 감소), 신한은행 26,400, 한국증권금융 6,400, 한화손해보험 7,929(1,493 감소), 현대캐피탈 0(5,033 감소)	63,857	0	9,116	54,741	대출액 변동
장녀	금융채무	삼성생명보험 24,082(1,830 증가), 상호저축은행중앙회 994(1,085 감소), 신한은행 1,700(6 증가), 한화손해보험 14,000(2,430 증가)	37,595	4,560	1,379	40,776	대출액 변동
총 계			159,539	62,896	-9,852	232,287	증감액: 72,748천원 (가액변동: 27,353천원)

소속	인천광역시 부평구		직위	의원		성명	최용복
(단위 : 천원)							
본인과의 관계	재산의 종류	소재지 면적 등 권리의 명세	종전가액	변동액		현재가액	변동사유
				증가액 (실거래가격)	감소액 (실거래가격)		
▶ 토지(소계)			129,489	12,398	0	141,887	
배우자	전	경기도 인천시 부평읍 마암리 1번지 426.00㎡	79,279	6,773	0	86,052	가액변동
배우자	임야	강원도 춘천시 신동면 팔미리 산 78-15번지 20,834.00㎡	50,210	5,625	0	55,835	가액변동
▶ 건물(소계)			290,571	14,429	0	305,000	
본인	사무실(전세 (임차)권)	인천광역시 부평구 일신동 건물 66.00㎡	5,000	0	0	5,000	변동없음
배우자	아파트	인천광역시 부평구 십정동 동암신동아아파트 건물 161.70㎡	285,571	14,429	0	300,000	가액변동
▶ 부동산에 관한 규정이 준용되는 권리와 자동차·건설기계·선박 및 항공기(소계)			11,112	0	1,112	10,000	
본인	자동차	2016년식 산타페 배기량(1,995cc)	11,112	0	1,112	10,000	가액변동
▶ 예금(소계)			149,788	36,110	10,040	175,858	
본인		DB손해보험(주) 8,026(1,242 증가), 국민은행 964(824 증가), 새마을금고 21,218(11,487 증가), 신용협동조합중앙회 11, 우리은행 22, 중소기업은행 7,350(4,969 증가)	19,069	23,421	4,899	37,591	보험액 납입 및 예금 증가

배우자		DB손해보험(주) 43,981(953 증가), 국민은행 9,040(1,393 증가), 삼성생명보험 43,573(3,019 증가), 신용협동조합중앙회 190(1,943 감소), 신한은행 8,545(674 증가), 에이비엘생명보험 17,969(1,671 증가), 우리은행 146, 중소기업은행 1,235(499 감소), 한화생명보험주식회사 13,585(2,280 증가)	130,716	12,689	5,141	138,264	보험액 납입 및 예금 증가
차남		(주)KEB하나은행 3	3	0	0	3	
▶ 채무(소계)			133,000	125,000	127,000	131,000	
본인	금융채무	중소기업은행 131,000(2,000 감소)	133,000	125,000	127,000	131,000	대출액 변동
▶ 고지거부 및 등록제외사항			-	-	-	-	
장남		고지거부	0	0	0	0	독립생계유지
손녀1		고지거부	0	0	0	0	독립생계유지
총 계			447,960	-62,063	-115,848	501,745	증감액: 53,785천원 (가액변동: 25,715천원)

소속	인천광역시 계양구		직위	의장		성명	김유순
(단위 : 천원)							
본인과의 관계	재산의 종류	소재지 면적 등 권리의 명세	종전가액	변동액		현재가액	변동사유
				증가액 (실거래가격)	감소액 (실거래가격)		
▶ 토지(소계)			10,609	1,176	0	11,785	
본인	과수원	경상북도 영주시 풍기읍 창락리 57-2번지 5,121.00㎡ 중 331.00㎡	5,461	662	0	6,123	공시지가 상승
모	전	경상북도 영주시 풍기읍 백신리 227-3번지 396.00㎡	5,148	514	0	5,662	공시지가 상승
▶ 건물(소계)			484,240	710	5,000	479,950	
본인	아파트(전세 (임차)권)	인천광역시 계양구 병방동 학마을서해아파트 건물 59.79㎡	20,000	0	0	20,000	변동 없음
본인	아파트	인천광역시 계양구 작전동 까치마을태화아파트 건물 59.91㎡	153,000	0	5,000	148,000	공시지가 하락
본인	단독주택	인천광역시 강화군 길상면 초지리 대지 340.00㎡ 건물 101.48㎡	302,720	0	0	302,720	변동 없음
모	단독주택	경상북도 영주시 풍기읍 백신리 건물 40.00㎡	8,520	710	0	9,230	공시지가 상승
▶ 예금(소계)			178,204	103,936	92,274	189,866	

본인		(주)KB손해보험 1,721(120 증가), 국민은행 0(49 감소), 농협중앙회 33,125(10,186 감소), 라이나생명보험 4,315(1,038 증가), 미래에셋생명보험 972, 삼성생명보험 11,031(694 증가), 새마을금고 8,122(6,526 증가), 새마을금고중앙회 공제사업부 1,023(945 증가), 수협은행 2(2 증가), 신용협동조합중앙회 129, 신한은행 134(1,588 감소), 우체국 2,682(1,554 증가), 케이디비생명보험 1,873(661 증가), 한국카카오은행(주) 56(90 감소), 한양증권 82(1 증가), 한화생명보험주식회사 451(190 증가), 한화손해보험 2,844(964 증가), 현대해상화재보험 8,348(1,692 증가), 흥국생명보험 10,732(625 증가)	84,543	40,621	37,522	87,642	급여 저축 및 보험액 증가, 만기 해지 등
배우자		광주은행 36, 국민은행 53, 농협중앙회 4, 상호저축은행중앙회 2, 새마을금고 1,680(826 감소), 신용협동조합중앙회 12, 신한금융투자(주) 4(2 증가), 우리은행 61	2,676	2	826	1,852	
모		농협중앙회 74,514(7,753 증가)	66,761	49,835	42,082	74,514	
장남		(주)KEB하나은행 5,056(1,136 감소), 농협중앙회 1, 메리츠화재해상보험(보험) 2,680(1,398 증가), 토스뱅크(주) 16(16 증가), 하나생명보험 900(600 증가)	7,775	2,014	1,136	8,653	
차남		BNP파리바카디프생명보험 0(2,100 감소), 국민은행 0(2 감소), 삼성화재해상보험 64(64 증가), 신한은행 16,140(1,794 증가), 중소기업은행 1,001(1,000 증가)	16,449	11,464	10,708	17,205	
▶ 증권(소계)			9	1	0	10	
배우자	상장주식	넷플릭스 0.0034주, 아마존닷컴 0.0021주	9	1	0	10	가액 변동
▶ 채무(소계)			365,634	12,043	35,013	342,664	

본인		사인간채무	58,000	0	0	58,000	변동 없음
본인	금융채무	농협중앙회 209,394(22,978 감소), 수협은행 0(2,947 감소), 스탠다드차타드은행 15,816(308 감소)	251,443	0	26,233	225,210	일부 상환
본인	건물임대채무	인천광역시 계양구 작전서운동 까치마을태화아파트 임대보증금	30,000	0	0	30,000	변동 없음
배우자	금융채무	광주은행 0(2,500 감소)	2,500	0	2,500	0	일부 상환
장남	금융채무	(주)KEB하나은행 7,488(3,235 감소), (주)하나저축은행 9,923(1,660 감소), 삼성카드 0(1,385 감소)	23,691	0	6,280	17,411	일부 상환
차남	금융채무	현대캐피탈 12,043(12,043 증가)	0	12,043	0	12,043	신규 대출
총 계			307,428	93,780	62,261	338,947	증감액: 31,519천원 (가액변동: -3,113천원)

소속	인천광역시 계양구		직위	의원		성명	김숙의
(단위 : 천원)							
본인과의 관계	재산의 종류	소재지 면적 등 권리의 명세	종전가액	변동액		현재가액	변동사유
				증가액 (실거래가격)	감소액 (실거래가격)		
▶ 건물(소계)			1,750,703	433,132	280,000	1,903,835	
본인	아파트	경기도 김포시 장기동 현대성우오스타 건물 122.61㎡	460,000	0	0	460,000	변동 없음
본인	아파트(전세 (임차)권)	인천광역시 계양구 굴현동 센트레빌 건물 0.00㎡ (건 물 85.90㎡ 감소)	280,000	0	280,000	0	전세 계약 만료
본인	아파트(전세 (임차)권)	인천광역시 계양구 굴현동 계양센트레빌3단지 건물 85.90㎡ (건물 85.90㎡ 증가)	0	400,000	0	400,000	신규 임차
배우자	상가	경기도 파주시 와동동 대지 268.53㎡ 건물 359.26㎡	1,010,703	33,132	0	1,043,835	공시지가 상승
▶ 부동산에 관한 규정이 준용되는 권리와 자동차·건설기계·선박 및 항공기 (소계)			1,180	0	0	1,180	
배우자	자동차	2001년식 테라칸 배기량(2,500cc)	1,180	0	0	1,180	변동 없음
▶ 예금(소계)			143,216	19,701	7,140	155,777	
본인		DB손해보험(주) 129(129 증가), KB증권 4, MG손해보험 (주) 1,438(328 증가), 교보생명보험 5,844, 국민은행 215(155 증가), 농협중앙회 15,594(299 감소), 메리츠 화재해상보험(보험) 16,673(1,200 증가), 미래에셋생 명보험 62,928(3,160 증가), 새마을금고 1,146(48 증 가), 수협은행 2, 스탠다드차타드은행 262(255 증가), 신용협동조합중앙회 204(4 증가), 신한은행 8,263(2,555 증가), 우체국 2,937(1,466 증가), 한화 생명보험주식회사 22,064(2,407 증가)	126,295	12,616	1,208	137,703	급여 저축 및 보험액 증가 등

배우자		(주)KEB하나은행 3,491(734 증가), 농협손해보험 4,410(2,117 증가), 삼성화재해상보험 64(64 증가), 새마을금고 207(207 증가), 중소기업은행 752(3,815 감소), 한국카카오은행(주) 393(377 증가), 한화손해보험 434(168 증가), 흥국화재해상보험(주) 561(267 증가)	10,193	4,354	4,235	10,312	급여 저축 및 보험액 증가 등
장남		(주)KEB하나은행 122(60 증가), 국민은행 2,000(240 증가), 우리은행 4, 하나금융투자 314(191 증가)	1,949	491	0	2,440	
차남		국민은행 2,000(240 증가), 농협중앙회 2,008(2,000 증가), 우리은행 1,303(1,446 감소), 한국카카오은행(주) 11(251 감소)	4,779	2,240	1,697	5,322	
▶ 증권(소계)			2,438,447	40,871	319,304	2,160,014	
본인	상장주식	조이시티 3,855주(3,855주 증가)	0	39,513	0	39,513	신규 매입 및 가액변동
본인	비상장주식	(주)혜성 5,000주	292,995	0	69,855	223,140	
배우자	비상장주식	(주)케닉스 25,999주	2,145,333	0	249,330	1,896,003	
장남	상장주식	넥슨지티 16주(16주 증가), 다이나트로닉스 14주(14주 증가), 소마젠(Reg.S) 0주(1주 감소), 스텔스바이오테라퓨틱스(ADR) 150주(150주 증가), 알체라 0주(2주 감소), 어플라이드UV 22주(22주 증가), 이글벳 0주(1주 감소), 재규어헬스 21주(21주 증가), 페이세이프 82주(82주 증가), 포스코ICT 0주(1주 감소), 현대중공업 4주(4주 증가)	119	1,358	119	1,358	
▶ 채권(소계)			1,000,000	1,280,000	1,000,000	1,280,000	
본인		사인간채권 증가	1,000,000	1,280,000	1,000,000	1,280,000	채권 전액 환수 및 신규 채권
▶ 채무(소계)			1,644,181	878,000	669,815	1,852,366	



본인	금융채무	국민은행 79,231(3,685 감소), 농협중앙회 0(12,470 감소), 메리츠화재해상보험(보험) 0(6,000 감소), 미래에셋생명보험 40,000(28,000 증가), 새마을금고 33,464(9,597 감소), 스탠다드차타드은행 300,000(300,000 증가), 신한은행 0(210,000 감소), 한화생명보험주식회사 0(8,000 감소)	374,447	328,000	249,752	452,695	채무 상환 및 신규 대출
본인	건물임대채무	경기도 김포시 장기동 현대성우오스타 임대보증금	250,000	0	0	250,000	변동 없음
배우자		사인간채무	485,000	0	0	485,000	변동 없음
배우자	금융채무	(주)KEB하나은행 0(414,518 감소), 국민은행 46,671(3,145 감소), 새마을금고 520,000(520,000 증가), 중소기업은행 60,000, 한국카카오은행(주) 8,000(2,400 감소)	534,734	520,000	420,063	634,671	채무 상환 및 신규 대출
배우자	건물임대채무	경기도 파주시 와동동 임대보증금 증가	0	30,000	0	30,000	신규 임대
▶ 회원권(소계)			35,000	0	0	35,000	
배우자	골프	김포SEASIDE	35,000	0	0	35,000	변동 없음
총 계			3,724,365	895,704	936,629	3,683,440	증감액: -40,925천원 (가액변동: -286,053천원)

소속	인천광역시 계양구		직위	의원		성명	민윤홍
(단위 : 천원)							
본인과의 관계	재산의 종류	소재지 면적 등 권리의 명세	종전가액	변동액		현재가액	변동사유
				증가액 (실거래가격)	감소액 (실거래가격)		
▶ 토지(소계)			3,053,245	136,871	1,320,503	1,869,613	
본인	임야	인천광역시 계양구 갈현동 산 80-13번지 3,372.00㎡ 중 843.00㎡	32,286	2,277	0	34,563	
본인	임야	충청남도 태안군 남면 신장리 92번지 12,754.00㎡	309,922	28,059	0	337,981	
본인	대지	인천광역시 서구 당하동 1033-2번지 663.30㎡	824,481	52,401	0	876,882	
본인	과수원	경기도 김포시 대곶면 대능리 347-14번지 348.00㎡ 중 236.00㎡	28,343	1,558	0	29,901	
본인	대지	인천광역시 계양구 굴현동 491번지 0.00㎡ (882.10㎡ 감소)	1,320,503	0	1,320,503 (2,290,000)	0	
본인	전	경기도 김포시 고촌읍 태리 765번지 843.00㎡	116,839	11,549	0	128,388	
본인	답	경기도 김포시 고촌읍 태리 766번지 357.00㎡	44,982	4,462	0	49,444	
본인	전	경기도 김포시 고촌읍 태리 767번지 704.00㎡	97,574	9,645	0	107,219	
본인	전	경기도 김포시 고촌읍 태리 808번지 1,911.00㎡	264,864	26,181	0	291,045	
배우자	과수원	경기도 김포시 대곶면 대능리 347-14번지 348.00㎡ 중 112.00㎡	13,451	739	0	14,190	
▶ 건물(소계)			3,619,552	1,989,170	827,569	4,781,153	
본인	상가	인천광역시 계양구 굴현동 대지 752.40㎡ 건물 749.66㎡	1,718,750	119,250	0	1,838,000	

본인	아파트(전세 (임차)권)	인천광역시 계양구 서운동 경남아너스빌 건물 133.25 m <sup>2</sup>	320,000	0	0	320,000	
본인	아파트	인천광역시 계양구 용종동 초정마을동아아파트 건물 95.47m <sup>2</sup>	243,000	21,000	0	264,000	
본인	상가	인천광역시 계양구 계산동 나드리상가 대지 4,167.20 m <sup>2</sup> 중 6.01m <sup>2</sup> 건물 16.38m <sup>2</sup>	22,296	1,555	0	23,851	
본인	상가(분양권)	인천광역시 계양구 서운동 SB TOWER 대지 0.00m <sup>2</sup> 중 0.00m <sup>2</sup> 건물 0.00m <sup>2</sup> 중 0.00m <sup>2</sup> (대지 지분면적 3.87m <sup>2</sup> 감소, 건물 지분면적 21.75m <sup>2</sup> 감소)	185,471	0	185,471	0	
본인	상가(분양권)	인천광역시 계양구 서운동 SB TOWER 대지 0.00m <sup>2</sup> 중 0.00m <sup>2</sup> 건물 0.00m <sup>2</sup> 중 0.00m <sup>2</sup> (대지 지분면적 9.11m <sup>2</sup> 감소, 건물 지분면적 51.20m <sup>2</sup> 감소)	214,335	0	214,335	0	
본인	상가(분양권)	인천광역시 계양구 서운동 SB TOWER 대지 0.00m <sup>2</sup> 중 0.00m <sup>2</sup> 건물 0.00m <sup>2</sup> 중 0.00m <sup>2</sup> (대지 지분면적 4.49m <sup>2</sup> 감소, 건물 지분면적 25.27m <sup>2</sup> 감소)	90,653	0	90,653	0	
본인	근린생활시설	인천광역시 계양구 서운동 SB TOWER 대지 15.78m <sup>2</sup> 중 8.36m <sup>2</sup> 건물 88.72m <sup>2</sup> 중 47.02m <sup>2</sup> (대지 지분면적 8.36 m <sup>2</sup> 증가, 건물 지분면적 47.02m <sup>2</sup> 증가)	0	667,000 (667,000)	0	667,000	
본인	근린생활시설	인천광역시 계양구 서운동 SB TOWER 대지 17.19m <sup>2</sup> 중 9.11m <sup>2</sup> 건물 96.59m <sup>2</sup> 중 51.20m <sup>2</sup> (대지 지분면적 9.11 m <sup>2</sup> 증가, 건물 지분면적 51.20m <sup>2</sup> 증가)	0	785,147 (785,147)	0	785,147	
배우자	상가	인천광역시 연수구 송도동 송도더샵퍼스트월드 제 4D(H동) 제1층 대지 14.48m <sup>2</sup> 건물 41.05m <sup>2</sup>	158,937	6,855	0	165,792	
배우자	아파트	인천광역시 계양구 굴현동 동부센트레빌 건물 121.68m <sup>2</sup>	329,000	11,000	0	340,000	
배우자	상가(분양권)	인천광역시 계양구 서운동 SB TOWER 대지 0.00m <sup>2</sup> 중 0.00m <sup>2</sup> 건물 0.00m <sup>2</sup> 중 0.00m <sup>2</sup> (대지 지분면적 1.10m <sup>2</sup> 감소, 건물 지분면적 6.15m <sup>2</sup> 감소)	15,000	0	15,000	0	
배우자	상가(분양권)	인천광역시 계양구 서운동 SB TOWER 대지 0.00m <sup>2</sup> 중 0.00m <sup>2</sup> 건물 0.00m <sup>2</sup> 중 0.00m <sup>2</sup> (대지 지분면적 2.58m <sup>2</sup> 감소, 건물 지분면적 14.49m <sup>2</sup> 감소)	18,084	0	18,084	0	

배우자	상가(분양권)	인천광역시 계양구 서운동 SB TOWER 대지 0.00㎡ 중 0.00㎡ 건물 0.00㎡ 중 0.00㎡ (대지 지분면적 1.27㎡ 감소, 건물 지분면적 7.15㎡ 감소)	15,000	0	15,000	0	
배우자	근린생활시설	인천광역시 계양구 서운동 SB TOWER 대지 15.78㎡ 중 2.37㎡ 건물 88.72㎡ 중 13.30㎡ (대지 지분면적 2.37㎡ 증가, 건물 지분면적 13.30㎡ 증가)	0	30,000 (30,000)	0	30,000	
배우자	근린생활시설	인천광역시 계양구 서운동 SB TOWER 대지 17.19㎡ 중 2.58㎡ 건물 96.59㎡ 중 14.49㎡ (대지 지분면적 2.58㎡ 증가, 건물 지분면적 14.49㎡ 증가)	0	18,084 (18,084)	0	18,084	
장남	상가(분양권)	인천광역시 계양구 서운동 SB TOWER 대지 0.00㎡ 중 0.00㎡ 건물 0.00㎡ 중 0.00㎡ (대지 지분면적 2.33㎡ 감소, 건물 지분면적 13.13㎡ 감소)	40,000	0	40,000	0	
장남	상가(분양권)	인천광역시 계양구 서운동 SB TOWER 대지 0.00㎡ 중 0.00㎡ 건물 0.00㎡ 중 0.00㎡ (대지 지분면적 5.50㎡ 감소, 건물 지분면적 30.90㎡ 감소)	32,579	0	32,579	0	
장남	상가(분양권)	인천광역시 계양구 서운동 SB TOWER 대지 0.00㎡ 중 0.00㎡ 건물 0.00㎡ 중 0.00㎡ (대지 지분면적 2.71㎡ 감소, 건물 지분면적 15.25㎡ 감소)	30,000	0	30,000	0	
장남	근린생활시설	인천광역시 계양구 서운동 SB TOWER 대지 15.78㎡ 중 5.04㎡ 건물 88.72㎡ 중 28.38㎡ (대지 지분면적 5.04㎡ 증가, 건물 지분면적 28.38㎡ 증가)	0	70,000 (70,000)	0	70,000	
장남	근린생활시설	인천광역시 계양구 서운동 SB TOWER 대지 17.19㎡ 중 5.50㎡ 건물 96.59㎡ 중 30.90㎡ (대지 지분면적 5.50㎡ 증가, 건물 지분면적 30.90㎡ 증가)	0	32,579 (32,579)	0	32,579	
장녀	아파트(분양권)	인천광역시 계양구 서운동 효성해링턴플레이스 건물 0.00㎡ (건물 59.00㎡ 감소)	186,447	0	186,447	0	
장녀	아파트	인천광역시 계양구 서운동 효성해링턴플레이스 건물 59.00㎡ (건물 59.00㎡ 증가)	0	226,700 (226,700)	0	226,700	
▶ 부동산에 관한 규정이 준용되는 권리와 자동차·건설기계·선박 및 항공기(소계)			36,580	0	5,190	31,390	
본인	자동차	2010년식 에쿠스 배기량(4,627cc)	16,630	0	1,130	15,500	

본인	자동차	2011년식 K5 배기량(1,998cc)	7,110	0	1,120	5,990	
장남	자동차	2018년식 아반떼 배기량(1,598cc)	12,840	0	2,940	9,900	
▶ 현금(소계)			0	100,000	0	100,000	
본인		현금 증가	0	100,000	0	100,000	
▶ 예금(소계)			1,028,291	338,236	420,699	945,828	
본인		농협생명보험 105,926(11,502 증가), 농협중앙회 390,912(262,988 감소), 삼성화재해상보험 11,100(3,600 증가), 신용협동조합중앙회 108(2 증가), 중소기업은행 8,575(7,133 증가)	757,372	156,743	397,494	516,621	
배우자		(주)KB손해보험 0(510 감소), DB손해보험(주) 38,569(1,255 증가), 농협은행 9(552 감소), 농협중앙회 51,976(687 감소), 동양생명보험 32,740(11,820 증가), 삼성화재해상보험 15,250(1,312 증가), 신한라이프(신한생명) 28,275, 신한은행 7, 에이비엘생명보험 53,204(20,476 증가), 우리은행 12,033(5,664 증가)	193,285	43,068	4,290	232,063	
장남		DB손해보험(주) 0(1,340 감소), 국민은행 1, 농협중앙회 30,157(30,156 증가), 삼성생명보험 6,736(3,674 증가), 우리은행 4,086(254 감소), 한국카카오은행(주) 442(12,072 감소), 현대해상화재보험 2,679(2,679 증가)	21,258	36,509	13,666	44,101	
장녀		(주)KEB하나은행 1, (주)카카오페이증권 17(17 증가), DB손해보험(주) 5,357(956 증가), KB생명보험 3,322(1,533 증가), 국민은행 35,538(1,528 증가), 농협중앙회 2,150(2,686 감소), 우리은행 4,040, 처브라이프생명 1,519(253 증가), 한국카카오은행(주) 100,249(94,216 증가), 현대해상화재보험 850(850 증가)	56,376	101,916	5,249	153,043	

▶ 증권(소계)			0	79	0	79	
장녀	상장주식	CJ씨푸드보통주 21주(21주 증가)	0	79	0	79	
▶ 채권(소계)			0	80,000	0	80,000	
본인		사인간채권 증가	0	80,000	0	80,000	
▶ 채무(소계)			2,228,896	690,000	1,078,896	1,840,000	
본인	금융채무	농협중앙회 310,000(600,000 감소), 중소기업은행 500,000(207,000 증가)	1,203,000	500,000	893,000	810,000	
본인	건물임대채무	인천광역시 계양구 서운동 SB TOWER 임대보증금 증가	0	30,000	0	30,000	
본인	건물임대채무	인천광역시 계양구 굴현동 임대보증금	360,000	30,000	30,000	360,000	
배우자	금융채무	우리은행 160,000	160,000	0	0	160,000	
배우자	건물임대채무	인천광역시 계양구 굴현동 동부센트레빌 임대보증금	310,000	0	0	310,000	
배우자	건물임대채무	인천광역시 연수구 송도동 송도더샵퍼스트월드 제 4D(H동) 제1층 임대보증금	20,000	0	0	20,000	
장녀	금융채무	농협중앙회 150,000(110,000 증가), 신한은행 0(55,400 감소), 우리은행 0(80,496 감소)	175,896	130,000	155,896	150,000	
▶ 고지거부 및 등록제외사항			-	-	-	-	
부		등록제외	667,843	0	667,843	0	2021년10월2일사망
총 계			6,176,615	1,954,356	2,162,908	5,968,063	증감액: -208,552천원 (가액변동: 291,341천원)

소속	인천광역시 계양구		직위	의원		성명	박해진
(단위 : 천원)							
본인과의 관계	재산의 종류	소재지 면적 등 권리의 명세	종전가액	변동액		현재가액	변동사유
				증가액 (실거래가격)	감소액 (실거래가격)		
▶ 토지(소계)			187,709	13,862	0	201,571	
본인	전	경기도 연천군 청산면 백의리 531번지 2,304.00㎡	86,169	3,226	0	89,395	공시지가 상승
본인	대지	인천광역시 계양구 작전동 858-9번지 3,790.80㎡ 중 41.17㎡	58,049	5,764	0	63,813	공시지가 상승
본인	답	전라남도 신안군 증도면 우전리 325번지 632.00㎡	4,202	512	0	4,714	공시지가 상승
본인	전	전라남도 신안군 증도면 우전리 578-1번지 949.00㎡	13,950	1,803	0	15,753	공시지가 상승
본인	답	전라남도 신안군 증도면 우전리 5-1번지 3,140.00㎡	23,141	2,387	0	25,528	공시지가 상승
본인	답	전라남도 영암군 학산면 매월리 196-1번지 75.00㎡ 중 10.70㎡	72	7	0	79	공시지가 상승
본인	답	전라남도 영암군 학산면 매월리 196번지 1,908.00㎡ 중 272.50㎡	2,126	163	0	2,289	공시지가 상승
▶ 건물(소계)			78,000	134,600	0	212,600	
본인	아파트	인천광역시 계양구 작전동 인천광역시 계양구 작전동 삼미아파트 건물 58.05㎡	78,000	4,600	0	82,600	공시지가 상승
차녀	아파트	인천광역시 계양구 작전동 까치마을태화. 한진아파트 건물 37.40㎡ (건물 37.40㎡ 증가)	0	130,000 (130,000)	0	130,000	건물 신규 매입
▶ 부동산에 관한 규정이 준용되는 권리와 자동차·건설기계·선박 및 항공기 (소계)			6,870	0	0	6,870	
본인	자동차	2009년식 뉴오피러스 배기량(2,700cc)	6,870	0	0	6,870	변동 없음

▶ 예금(소계)			266,486	55,844	65,817	256,513	
본인		교보생명보험 28,516(2,464 증가), 국민은행 10,251(1,539 증가), 농협중앙회 15, 미래에셋생명보험 5,000, 삼성생명보험 0(5,460 감소), 삼성화재해상보험 20,448(3,352 증가), 새마을금고 1,039(190 증가), 새마을금고중앙회 공제사업부 14,826(1,904 증가), 수협중앙회 146(128 증가), 신용협동조합중앙회 1,060(36 증가), 신한금융투자(주) 2,586(6 증가), 우체국 16,104, 중소기업은행 10,122(8 증가)	105,946	9,627	5,460	110,113	예금 해지 및 급여저축 등
배우자		교보생명보험 20,040, 국민은행 560(240 증가), 농협중앙회 3,353(1,656 감소), 삼성생명보험 42,463(3,691 증가), 수협중앙회 37(31 감소), 신용협동조합중앙회 1,071(36 증가), 신한은행 20,062(155 감소), 한화생명보험주식회사 6,547(395 증가)	91,613	28,035	25,515	94,133	
장녀		KB생명보험 14,657(3,635 증가), 신한라이프(신한생명) 21,600(2,400 증가), 중소기업은행 8(5 감소), 케이디비생명보험 514(373 감소)	31,122	6,035	378	36,779	
차녀		국민은행 3,851(420 증가), 수협은행 0(17,540 감소), 신한금융투자(주) 325(170 증가), 신한은행 4,123(4,544 감소), 중소기업은행 6,737(564 감소), 케이디비생명보험 452(259 감소)	37,805	12,147	34,464	15,488	
▶ 증권(소계)			1,952	0	226	1,726	
차녀	상장주식	매일유업 2주, 삼성전자 11주, 셀트리온헬스케어 1주, 스튜디오드래곤 6주(1주 감소), 유니퀘스트 2주, 호텔신라 1주	1,952	0	226	1,726	가액 변동
▶ 채무(소계)			48,301	110,000	3,095	155,206	
본인	금융채무	국민은행 41,908(2,760 감소)	44,668	0	2,760	41,908	일부 상환



배우자	금융채무	국민은행 3,298(335 감소)	3,633	0	335	3,298	일부 상환
차녀	건물임대채무	인천광역시 계양구 작전동 까치마을태화. 한진아파트 임대보증금 증가	0	110,000	0	110,000	건물 임대 채무
총 계			492,716	94,306	62,948	524,074	증감액: 31,358천원 (가액변동: 18,338천원)

소속	인천광역시 계양구		직위	의원		성명	신정숙
(단위 : 천원)							
본인과의 관계	재산의 종류	소재지 면적 등 권리의 명세	종전가액	변동액		현재가액	변동사유
				증가액 (실거래가격)	감소액 (실거래가격)		
▶ 토지(소계)			525,039	12,212	0	537,251	
배우자	대지	인천광역시 서구 금곡동 101-1번지 851.00㎡	508,387	11,829	0	520,216	공시지가 상승
배우자	도로	인천광역시 서구 금곡동 101-2번지 87.00㎡	16,652	383	0	17,035	공시지가 상승
▶ 건물(소계)			331,762	5,000	0	336,762	
배우자	아파트	인천광역시 계양구 작전동 현대3차아파트 건물 84.78㎡	190,000	5,000	0	195,000	공시지가 상승
배우자	근린생활시설	인천광역시 서구 금곡동 건물 161.25㎡	96,330	0	0	96,330	변동 없음
배우자	공장	인천광역시 서구 금곡동 . 건물 76.05㎡	45,432	0	0	45,432	변동 없음
▶ 부동산에 관한 규정이 준용되는 권리와 자동차·건설기계·선박 및 항공기(소계)			43,820	0	34,772	9,048	
배우자	자동차	2010년식 포터2(PORTER 2) 배기량(2,497cc)	2,990	0	760	2,230	가액 변동
배우자	자동차	2014년식 에쿠스(EQUUS) 배기량(3,778cc)	35,990	0	32,902	3,088	가액 변동
배우자	자동차	2015년식 모닝 배기량(998cc)	4,840	0	1,110	3,730	가액 변동
▶ 예금(소계)			406,546	102,274	111,081	397,739	

본인	국민은행 8,307(2,793 증가), 농협은행 46(15 감소), 동양생명보험 10,275(1,197 증가), 라이나생명보험 2,870(615 증가), 롯데손해보험 1,988(508 증가), 삼성화재해상보험 10,560(1,200 증가), 새마을금고 3,471(270 감소), 신용협동조합중앙회 17,735(13,336 증가), 신한은행 3, 유안타증권 1, 중소기업은행 1,612(1,612 증가), 현대해상화재보험 12,220(1,284 증가)	46,828	26,691	4,431	69,088	급여 저축 및 보험금 증액 만기해약 등
배우자	DB손해보험(주) 30,541(1,842 증가), IBK연금보험주식회사 60,000(3,500 증가), KB증권 355(156 증가), 국민은행 1,064(6,536 감소), 농협중앙회 20,975(4,784 감소), 동양생명보험 4,224(81,376 감소), 라이나생명보험 2,260(317 증가), 메리츠화재해상보험(보험) 0(7,804 감소), 신용협동조합중앙회 11,545(354 증가), 신한금융투자(주) 2, 신한라이프(신한생명) 6,492(3,458 감소), 신한은행 10, 우체국 29(29 증가), 중소기업은행 80,892(39,562 증가), 케이디비생명보험 30,000	306,587	46,345	104,543	248,389	
장녀	(주)카카오페이증권 5(4 증가), 국민은행 396(246 증가), 농협은행 3, 농협중앙회 1, 동양생명보험 20,703(2,592 증가), 라이나생명보험 1,778(413 증가), 메리츠화재해상보험(보험) 7,302(1,001 증가), 스탠다드차타드은행 13,952(10,914 증가), 신한라이프(신한생명) 5,300(2,963 증가), 신한은행 231(223 증가), 한국카카오은행(주) 30, 한화생명보험주식회사 2,695(326 증가)	33,714	20,789	2,107	52,396	
차녀	롯데손해보험 4,405(881 증가), 신한라이프(신한생명) 601(401 증가), 중소기업은행 22,860(7,167 증가)	19,417	8,449	0	27,866	
▶ 증권(소계)		33,840	10,292	429	43,703	

배우자	상장주식	AP시스템 407주, 에코프로 84주(16주 감소), 에코프로 에이치엔 68주(68주 증가), 파라다이스 1,226주	33,840	10,292	429	43,703	매수 및 가액변동
▶ 채무(소계)			314,000	652	0	314,652	
본인	금융채무	국민은행 14,000	14,000	0	0	14,000	변동 없음
배우자	금융채무	국민은행 300,000	300,000	0	0	300,000	변동 없음
장녀	금융채무	현대캐피탈 652(652 증가)	0	652	0	652	신규 대출
총 계			1,027,007	129,126	146,282	1,009,851	증감액: -17,156천원 (가액변동: -17,846천원)

소속	인천광역시 계양구		직위	의원		성명	윤환
(단위 : 천원)							
본인과의 관계	재산의 종류	소재지 면적 등 권리의 명세	종전가액	변동액		현재가액	변동사유
				증가액 (실거래가격)	감소액 (실거래가격)		
▶ 토지(소계)			3,828,217	471,025	1,880,467	2,418,775	
본인	임야	인천광역시 강화군 불은면 신현리 136-12번지 0.00㎡ (271.00㎡ 감소)	19,024	0	19,024 (35,590)	0	매도
본인	임야	인천광역시 강화군 불은면 신현리 182-13번지 0.00㎡ (290.00㎡ 감소)	15,515	0	15,515 (38,085)	0	매도
본인	전	인천광역시 강화군 불은면 신현리 182-3번지 0.00㎡ (224.00㎡ 감소)	14,604	0	14,604 (29,417)	0	매도
본인	전	인천광역시 강화군 불은면 신현리 182-11번지 0.00㎡ (6,856.00㎡ 감소)	488,832	0	488,832 (900,392)	0	매도
본인	전	인천광역시 강화군 불은면 신현리 182-18번지 0.00㎡ 중 0.00㎡ (총면적 315.00㎡ 감소, 지분면적 157.50㎡ 감소)	11,009	0	11,009 (20,684)	0	매도
본인	답	인천광역시 서구 금곡동 324-9번지 1,553.00㎡	367,439	73,923	0	441,362	공시지가 상승
본인	답	인천광역시 서구 오류동 83번지 299.00㎡ (1,212.00㎡ 감소)	233,450	0	187,524	45,926	지번분할, 가액변동
본인	답	인천광역시 서구 오류동 83-2번지 1.00㎡	142	5	0	147	공시지가 상승
본인	답	인천광역시 서구 불로동 50-3번지 2,946.00㎡ (1,061.00㎡ 감소)	751,313	0	193,930	557,383	지번분할, 가액변동
본인	전	인천광역시 강화군 불은면 신현리 182-10번지 0.00㎡ 중 0.00㎡ (총면적 81.00㎡ 감소, 지분면적 40.50㎡ 감소)	2,592	0	2,592 (5,318)	0	매도

본인	전	인천광역시 강화군 불은면 신현리 184-2번지 0.00㎡ (179.00㎡ 감소)	12,136	0	12,136 (23,507)	0	매도
본인	답	경기도 부천시 오정구 대장동 772-1번지 989.00㎡	125,998	6,429	0	132,427	공시지가 상승
본인	전	인천광역시 계양구 동양동 401-3번지 0.00㎡ (3,825.00㎡ 감소)	516,375	0	516,375 (1,461,150)	0	매도
본인	답	경기도 김포시 양촌읍 유현리 402-5번지 3,422.00㎡	616,986	19,506	0	636,492	공시지가 상승
본인	답	경기도 김포시 양촌읍 유현리 403번지 1,124.00㎡	204,006	6,519	0	210,525	공시지가 상승
본인	전	인천광역시 계양구 병방동 46-3번지 0.00㎡ 중 0.00㎡ (총면적 4,900.00㎡ 감소, 지분면적 2,450.00㎡ 감소)	363,580	0	363,580 (469,787)	0	매도
본인	답	인천광역시 계양구 병방동 46-4번지 0.00㎡ 중 0.00㎡ (총면적 753.00㎡ 감소, 지분면적 376.50㎡ 감소)	55,346	0	55,346 (70,687)	0	매도
본인	전	인천광역시 계양구 병방동 115-5번지 91.00㎡ 중 22.75㎡	29,870	2,776	0	32,646	공시지가 상승
본인	답	인천광역시 서구 오류동 83-3번지 1,212.00㎡ (1,212.00㎡ 증가)	0	181,921	0	181,921	지번분할, 가액변동
본인	답	인천광역시 서구 불로동 50-8번지 1,061.00㎡ (1,061.00㎡ 증가)	0	179,946	0	179,946	지번분할, 가액변동
▶ 건물(소계)			1,499,406	64,584	4,000	1,559,990	
본인	연립주택	인천광역시 계양구 병방동 힐타운 대지 890.00㎡ 중 222.50㎡ 건물 144.97㎡	196,000	0	4,000	192,000	공시지가 하락
본인	자동차관련시설	인천광역시 계양구 병방동 병방동 세차장 대지 1,242.00㎡ 중 414.00㎡ 건물 129.00㎡ 중 43.00㎡	1,303,406	64,584	0	1,367,990	공시지가 상승
▶ 부동산에 관한 규정이 준용되는 권리와 자동차·건설기계·선박 및 항공기 (소계)			11,230	0	0	11,230	
본인	자동차	2007년식 에쿠스 배기량(3,342cc)	7,640	0	0	7,640	변동 없음

본인	자동차	2010년식 아반떼 배기량(1,600cc)	3,590	0	0	3,590	변동 없음
▶ 예금(소계)			83,232	1,231,588	9,553	1,305,267	
본인		KB증권 14, 농협중앙회 1,289,681(1,217,641 증가), 새마을금고 347, 새마을금고중앙회 공제사업부 1,710, 신용협동조합중앙회 100(100 증가), 한국투자증권 5	74,116	1,218,588	847	1,291,857	생계비 지출 및 예금 신규
배우자		농협중앙회 13,410(4,294 증가)	9,116	13,000	8,706	13,410	
▶ 증권(소계)			5	0	2	3	
본인	상장주식	JW홀딩스 1주	5	0	2	3	가액변동
▶ 채무(소계)			1,042,554	10,000	1,042,554	10,000	
본인	금융채무	농협중앙회 0(1,042,554 감소)	1,042,554	0	1,042,554	0	전액 상환
본인	건물임대채무	인천광역시 계양구 병방동 병방동 세차장 임대보증금 증가	0	10,000	0	10,000	신규 임대
▶ 고지거부 및 등록제외사항			-	-	-	-	
장남		고지거부	780,842	0	780,842	0	독립생계유지
손자1		고지거부	0	0	0	0	독립생계유지
총 계			5,160,378	1,757,197	1,632,310	5,285,265	증감액: 124,887천원 (가액변동: 169,740천원)

소속	인천광역시 계양구		직위	의원		성명	이병학
(단위 : 천원)							
본인과의 관계	재산의 종류	소재지 면적 등 권리의 명세	종전가액	변동액		현재가액	변동사유
				증가액 (실거래가격)	감소액 (실거래가격)		
▶ 토지(소계)			40,500	3,000	0	43,500	
본인	답	충청북도 영동군 심천면 고당리 50-1번지 3,000.00㎡	40,500	3,000	0	43,500	공시지가 상승
▶ 건물(소계)			215,000	0	0	215,000	
배우자	아파트	인천광역시 계양구 작전동 작전2차뉴서울아파트 건물 74.26㎡	215,000	0	0	215,000	변동 없음
▶ 부동산에 관한 규정이 준용되는 권리와 자동차·건설기계·선박 및 항공기 (소계)			48,990	0	0	48,990	
본인	자동차	2002년식 2.5톤특수방제차 배기량(2,500cc)	40,000	0	0	40,000	변동 없음
본인	자동차	2009년식 그랜저 배기량(2,656cc)	6,050	0	0	6,050	변동 없음
본인	자동차	2010년식 포터2(PORTER2) 배기량(2,000cc)	2,940	0	0	2,940	변동 없음
▶ 예금(소계)			185,187	70,442	60,496	195,133	
본인		DB손해보험(주) 86(12,318 감소), 국민은행 109(6 증가), 농협은행 493(320 증가), 농협중앙회 50(5,764 감소), 메리츠화재해상보험(보험) 220(220 증가), 삼성화재해상보험 1,680(648 증가), 새마을금고 10, 신용협동조합중앙회 138(5 증가), 중소기업은행 92,733(33,125 증가)	79,277	63,328	47,086	95,519	급여 저축 및 만기해약 등



배우자		BNP파리바카디프생명보험 0(4,800 감소), 국민은행 2,119(2,192 감소), 농협중앙회 782(400 증가), 새마을금고 6, 신한라이프(신한생명) 6,216, 신한은행 4, 케이디비생명보험 37,661(3,793 증가), 흥국화재해상보험(주) 10,855(1,085 증가)	59,357	5,518	7,232	57,643	급여 저축 및 만기해약 등
장남		(주)KB손해보험 7,947(1,296 증가), 국민은행 3, 농협은행 106(74 감소), 신한은행 2, 중소기업은행 17,510(2,907 감소), 케이디비생명보험 16,400(2,700 감소), 케이뱅크 3, 키움닷컴증권 0(197 감소)	46,553	1,596	6,178	41,971	
▶ 증권(소계)			258,078	173,463	0	431,541	
장남	상장주식	DELTA AIRLINES INC 1,775주, TESLA INC 235주, 셀트리온 보통주 49주(49주 증가), 카카오뱅크보통주 195주(195주 증가), 카카오보통주 230주(230주 증가), 효성티앤 씨보통주 15주(15주 증가)	258,078	173,463	0	431,541	증권 매수 및 가액변동
▶ 채무(소계)			28,000	0	28,000	0	
본인	금융채무	중소기업은행 0(28,000 감소)	28,000	0	28,000	0	전액 상환
▶ 지식재산권			-	-	-	-	
본인	저작권재산권	오존발생기 세라믹유전체코로나방전식	-	-	-	-	변동 없음
▶ 고지거부 및 등록제외사항			-	-	-	-	
차남		고지거부	0	0	0	0	독립생계유지
총 계			719,755	246,905	32,496	934,164	증감액: 214,409천원 (가액변동: 121,566천원)

소속	인천광역시 계양구		직위	의원		성명	이충호
(단위 : 천원)							
본인과의 관계	재산의 종류	소재지 면적 등 권리의 명세	종전가액	변동액		현재가액	변동사유
				증가액 (실거래가격)	감소액 (실거래가격)		
▶ 토지(소계)			365,687	41,743	57,532	349,898	
부	답	전라남도 담양군 대전면 대치리 22-13번지 2,915.00㎡	100,567	13,118	0	113,685	공시지가 변동분 반영
부	답	전라남도 담양군 대전면 서옥리 22-76번지 456.00㎡	10,305	1,596	0	11,901	공시지가 변동분 반영
부	전	전라남도 담양군 대전면 서옥리 22-86번지 1,534.00㎡	34,668	5,369	0	40,037	공시지가 변동분 반영
모	대지	인천광역시 계양구 작전동 864-16번지 0.00㎡ 중 0.00㎡ (총면적 582.80㎡ 감소, 지분면적 41.63㎡ 감소)	57,532	0	57,532	0	공시지가 변동분 반영(건물과 토지의 지분이 같을 경우 건물 가액에 합산하여 신고하라는 안내를 받고 정정)
모	전	전라남도 담양군 대전면 대치리 14-8번지 1,134.00㎡	162,615	21,660	0	184,275	공시지가 변동분 반영
▶ 건물(소계)			135,000	63,700	0	198,700	
본인	다세대주택(전세(임차)권)	인천광역시 계양구 효성동 크리스탈타운 건물 53.83㎡	115,000	0	0	115,000	
모	연립주택	인천광역시 계양구 작전동 천금연립 건물 60.52㎡	20,000	63,700	0	83,700	건물과 토지의 지분이 같을 경우 건물 가액에 합산하여 신고하라는 안내를 받고 정정
▶ 부동산에 관한 규정이 준용되는 권리와 자동차·건설기계·선박 및 항공기(소계)			15,000	0	3,000	12,000	
본인	자동차	2016년식 RAY EV(전기차) 배기량(55cc)	15,000	0	3,000	12,000	감가상각으로 인한 감액
▶ 예금(소계)			69,643	9,558	5,214	73,987	

본인		MG손해보험(주) 1,018, 농협은행 100, 농협중앙회 1, 삼성화재해상보험 1,950, 새마을금고 2,172(58 증가), 신한금융투자(주) 2(4,288 감소), 신한라이프(신한생명) 549(412 증가), 신한은행 581(187 증가), 현대해상화재보험 13,984(2,073 증가), 흥국화재해상보험(주) 392	22,307	2,787	4,345	20,749	보험료 납입 및 금융 거래 등으로 인한 변동
배우자		교보생명보험 8,056(898 증가), 국민은행 181(64 증가), 농협중앙회 4, 새마을금고 5, 신한은행 620(500 증가), 에이비엘생명보험 8,412(1,531 증가), 우리은행 1, 중소기업은행 0(11 감소), 키움닷컴증권 1,347(1,347 증가), 하나손해보험(주) 895(716 증가)	14,476	5,146	101	19,521	
부		국민은행 209(52 증가), 농협중앙회 152(88 감소), 미래에셋대우(주) 0(7 감소)	404	52	95	361	
모		KB증권 8, 교보생명보험 12,000, 새마을금고 1,007(61 감소), 새마을금고중앙회 공제사업부 13,736(881 증가), 신용협동조합중앙회 472(594 감소), 신한금융투자(주) 6, 신한라이프(신한생명) 6,127(674 증가)	32,456	1,573	673	33,356	
▶ 증권(소계)			879	5,648	879	5,648	
배우자	상장주식	에이테크솔루션 30주(30주 증가), 토박스코리아 1,460주(1,460주 증가), 휴네시온 333주(333주 증가)	0	4,749	0	4,749	거래등으로 인한 변경
부	상장주식	미래에셋대우 0주(43주 감소), 삼성전자 11주(11주 증가), 성안 2주(2주 증가), 영진약품 0주(59주 감소), 지엔코 54주(54주 증가)	879	899	879	899	
▶ 채무(소계)			214,059	10,808	28,342	196,525	
본인		사인간채무	20,000	0	0	20,000	
본인	금융채무	새마을금고 20,368(5,625 감소), 신한은행 92,000, 신한저축은행 4,316(1,401 감소), 현대해상화재보험 3,530	127,240	0	7,026	120,214	

배우자	금융채무	교보생명보험 1,914(110 증가), 국민은행 9,918(9,918 증가), 신한카드 0(5,488 감소), 에이비엘생명보험 2,770(780 증가)	9,282	10,808	5,488	14,602	
부	금융채무	농협중앙회 24,207(13,230 감소)	37,437	0	13,230	24,207	
모	금융채무	새마을금고 17,502(2,598 감소)	20,100	0	2,598	17,502	
총 계			372,150	109,841	38,283	443,708	증감액: 71,558천원 (가액변동: 102,443천원)

소속	인천광역시 계양구		직위	의원		성명	조성환
(단위 : 천원)							
본인과의 관계	재산의 종류	소재지 면적 등 권리의 명세	종전가액	변동액		현재가액	변동사유
				증가액 (실거래가격)	감소액 (실거래가격)		
▶ 토지(소계)			111,297	6,824	0	118,121	
본인	전	충청남도 당진시 송악읍 봉곡리 93-0번지 2,169.00㎡ 중 723.00㎡	34,198	2,097	0	36,295	공시지가 상승
부	전	충청남도 당진시 송악읍 봉곡리 93-1번지 374.00㎡	17,690	1,085	0	18,775	공시지가 상승
부	전	충청남도 당진시 송악읍 봉곡리 93-6번지 347.00㎡	16,413	1,006	0	17,419	공시지가 상승
부	전	충청남도 당진시 송악읍 봉곡리 93-9번지 909.00㎡	42,996	2,636	0	45,632	공시지가 상승
▶ 건물(소계)			567,001	0	0	567,001	
본인	아파트	인천광역시 계양구 효성동 현대1차아파트 건물 72.18㎡ 중 35.59㎡	82,000	0	0	82,000	변동 없음
배우자	상가	인천광역시 계양구 효성동 대정프라자 건물 47.40㎡	400,000	0	0	400,000	변동 없음
배우자	아파트	인천광역시 계양구 효성동 현대1차아파트 건물 71.18㎡ 중 35.59㎡	82,000	0	0	82,000	변동 없음
부	다세대주택(전세(임차)권)	인천광역시 계양구 효성동 효성그린빌라 건물 44.49㎡	3,000	0	0	3,000	변동 없음
부	기타	충청남도 당진시 송악읍 봉곡리 건물 90.00㎡	1	0	0	1	변동 없음
▶ 부동산에 관한 규정이 준용되는 권리와 자동차·건설기계·선박 및 항공기(소계)			21,026	6,270	0	27,296	
본인	자동차	2019년식 코란도 배기량(1,597cc)	21,026	0	0	21,026	변동 없음

장남	자동차	2015년식 SM3LE 배기량(1,598cc) 증가	0	6,270 (6,270)	0	6,270	신규 매입
▶ 예금(소계)			152,850	40,703	26,364	167,189	
본인		(주)KB손해보험 30(30 증가), DB생명보험(주) 27,817(4,226 증가), 교보생명보험 11,362, 국민은행 36(66 감소), 농협중앙회 276(51 증가), 롯데손해보험 2,645(721 증가), 삼성화재해상보험 11,244(2,724 증가), 새마을금고 8,276(5,661 감소), 새마을금고중앙회 공제사업부 19,072(91 감소), 신용협동조합중앙회 107(4 증가), 씨티은행 6, 한화생명보험주식회사 16,587(824 증가), 현대해상화재보험 0(8,450 감소)	103,146	12,001	17,689	97,458	보험액 증가분 및 급여 저축 만기보험 해약
배우자		(주)KB손해보험 450(360 증가), 국민은행 1,360(1,160 증가), 농협은행 0(416 감소), 농협중앙회 4, 새마을금고 19,618(13,966 증가), 새마을금고중앙회 공제사업부 9,612(1,257 증가), 신한라이프(신한생명) 23,752(1,098 증가)	37,371	18,143	718	54,796	
부		국민은행 440, 농협중앙회 3,483(2,536 증가), 새마을금고 68(2 증가)	1,453	2,538	0	3,991	
모		농협중앙회 9,042(7,229 증가), 새마을금고 788(7,954 감소), 키움닷컴증권 10	10,565	7,232	7,957	9,840	
장남		새마을금고 57(2 증가), 새마을금고중앙회 공제사업부 30(30 증가), 이베스트투자증권 11(11 증가), 중소기업은행 1	56	43	0	99	
차남		국민은행 305(146 증가), 우체국 700(600 증가)	259	746	0	1,005	
▶ 채무(소계)			290,727	0	48,214	242,513	
본인	금융채무	KB캐피탈 3,180(3,342 감소), 국민은행 86,606(3,531 감소)	96,659	0	6,873	89,786	일부 상환
배우자	금융채무	국민은행 20,000, 농협은행 27,480(2,520 감소), 새마을금고 105,247(38,821 감소)	194,068	0	41,341	152,727	일부 상환

총 계	561,447	53,797	-21,850	637,094	증감액: 75,647천원 (가액변동: 6,824천원)
-----	---------	--------	---------	---------	----------------------------------

소속	인천광역시 계양구		직위	의원		성명	조양회
(단위 : 천원)							
본인과의 관계	재산의 종류	소재지 면적 등 권리의 명세	종전가액	변동액		현재가액	변동사유
				증가액 (실거래가격)	감소액 (실거래가격)		
▶ 토지(소계)			107,070	8,915	0	115,985	
본인	전	전라남도 영광군 군서면 만곡리 147-3번지 1,536.00㎡	12,780	460	0	13,240	공시지가 상승
본인	전	전라남도 영광군 군서면 만곡리 147-4번지 4,197.00㎡	28,875	1,553	0	30,428	공시지가 상승
본인	전	전라남도 영광군 군서면 만곡리 148-5번지 922.00㎡	6,343	341	0	6,684	공시지가 상승
본인	전	전라남도 영광군 군서면 만곡리 531-13번지 220.00㎡	1,452	132	0	1,584	공시지가 상승
본인	임야	전라남도 영광군 영광읍 학정리 산 54-19번지 1,911.00㎡ 중 637.00㎡	405	51	0	456	공시지가 상승
본인	임야	전라남도 영광군 영광읍 학정리 산 54-23번지 511.00 ㎡ 중 170.00㎡	28	3	0	31	공시지가 상승
배우자	대지	전라남도 영광군 영광읍 단주리 499번지 483.00㎡	57,187	6,375	0	63,562	공시지가 상승
▶ 건물(소계)			266,501	0	0	266,501	
배우자	단독주택	전라남도 영광군 영광읍 단주리 499번지 대지 483.00 ㎡ 건물 134.00㎡	1	0	0	1	변동 없음
차남	아파트	인천광역시 계양구 계산동 한국아파트 건물 82.88㎡	266,500	0	0	266,500	변동 없음
▶ 예금(소계)			88,949	80,747	1,752	167,944	



본인		BNP파리바카디프생명보험 3,300(1,200 증가), DB손해보험(주) 7,485(2,397 증가), 국민은행 1,464(366 증가), 농협은행 1, 농협중앙회 613(464 증가), 신용협동조합중앙회 283(40 증가), 신한은행 2,795(2,242 증가), 우리은행 147(147 증가)	9,232	6,856	0	16,088	보험액 증가 및 급여저축 만기보험 해약 등
배우자		DB손해보험(주) 921(461 증가), 국민은행 2,327(422 증가), 농협은행 8,493(6,706 증가), 메리츠화재해상보험(보험) 400, 삼성생명보험 6,852, 새마을금고 1,474(968 증가), 에이비엘생명보험 27,311(407 증가), 흥국화재해상보험(주) 11,162(1,186 증가)	48,790	10,150	0	58,940	
차남		DB손해보험(주) 13,301(677 감소), 국민은행 1,031(137 감소), 농협은행 1,602(601 증가), 메리츠화재해상보험(보험) 4,600(2,492 증가), 새마을금고중앙회 공제사업부 0(127 감소), 에이비엘생명보험 6,708, 중소기업은행 65,674(59,838 증가), 키움닷컴증권 0(1 감소)	30,927	63,741	1,752	92,916	
▶ 증권(소계)			89,950	0	89,950	0	
차남	상장주식	뉴인택 0주(1,910주 감소), 삼성전자보통주 0주(1,040주 감소)	89,950	0	89,950	0	보유주식 매각
▶ 채무(소계)			170,077	0	18,642	151,435	
본인		사인간채무 감소	10,000	0	3,000	7,000	일부 상환
본인	금융채무	농협중앙회 42,000(2,400 감소), 신용협동조합중앙회 6,184(3,491 감소), 신한은행 333(2,968 감소), 우리은행 1,242(2,383 감소)	61,001	0	11,242	49,759	일부 상환
차남	금융채무	에이비엘생명보험 0(2,000 감소), 한국주택금융공사 94,676(2,400 감소)	99,076	0	4,400	94,676	일부 상환
▶ 고지거부 및 등록제외사항			-	-	-	-	

장남		고지거부	0	0	0	0	독립생계유지
손자1		고지거부	0	0	0	0	독립생계유지
손녀1		고지거부	0	0	0	0	독립생계유지
총 계			382,393	89,662	73,060	398,995	증감액: 16,602천원 (가액변동: 8,915천원)

소속	인천광역시 계양구		직위	의원		성명	황순남
(단위 : 천원)							
본인과의 관계	재산의 종류	소재지 면적 등 권리의 명세	종전가액	변동액		현재가액	변동사유
				증가액 (실거래가격)	감소액 (실거래가격)		
▶ 부동산에 관한 규정이 준용되는 권리와 자동차·건설기계·선박 및 항공기 (소계)			15,120	6,000	2,160	18,960	
본인	자동차	2016년식 산타페 배기량(1,995cc)	15,120	0	2,160	12,960	가액 변동
장녀	자동차	2015년식 SM3 배기량(1,600cc) 증가	0	6,000 (6,000)	0	6,000	신규 매입
▶ 예금(소계)			47,574	14,370	8,001	53,943	
본인		국민은행 1,311(1,200 증가), 농협중앙회 11,618(2,523 증가), 삼성화재해상보험 28,782(2,337 증가), 새마을금고 3,095(7,949 감소), 신용협동조합 중앙회 533(6 증가)	47,222	6,116	7,999	45,339	급여 저축 및 생계비 지출 등
장남		신용협동조합중앙회 3(2 감소)	5	0	2	3	
장녀		(주)카카오페이증권 7(6 증가), 농협은행 220(220 증가), 메리츠화재해상보험(보험) 1,460(1,124 증가), 신한은행 4,100(4,100 증가), 웰컴저축은행 2,700(2,700 증가), 토스증권(주) 22(22 증가), 한국 카카오페이(주) 92(82 증가)	347	8,254	0	8,601	
▶ 증권(소계)			0	998	0	998	
장녀	상장주식	셀트리온보통주 5주(5주 증가), 스타벅스 0.0465주(0.0465주 증가), 쉐로그 0.0285주(0.0285주 증가)	0	998	0	998	매입
▶ 채무(소계)			41,769	870	17,092	25,547	

본인	금융채무	농협중앙회 17,608(8,027 감소), 삼성화재해상보험 7,939(870 증가), 새마을금고 0(9,065 감소)	41,769	870	17,092	25,547	채무 상환 및 추가 대출
▶ 고지거부 및 등록제외사항			-	-	-	-	
부		고지거부	0	0	0	0	독립생계유지
총 계			20,925	20,498	-6,931	48,354	증감액: 27,429천원 (가액변동: -2,160천원)

소속	인천광역시 서구		직위	의장		성명	송춘규
(단위 : 천원)							
본인과의 관계	재산의 종류	소재지 면적 등 권리의 명세	종전가액	변동액		현재가액	변동사유
				증가액 (실거래가격)	감소액 (실거래가격)		
▶ 토지(소계)			945,563	19,974	187	965,350	
본인	임야	인천광역시 서구 마전동 685-24번지 44.67㎡	4,167	0	187	3,980	가액변동
본인	전	경기도 김포시 대곶면 율생리 252-12번지 612.00㎡	90,943	0	0	90,943	가액변동 없음
본인	답	경기도 김포시 대곶면 율생리 267-44번지 2,869.00㎡	512,690	6,312	0	519,002	공시지가 일괄반영
본인	답	경기도 김포시 대곶면 율생리 267-45번지 64.00㎡	11,225	237	0	11,462	공시지가 일괄반영
본인	답	경기도 김포시 대곶면 율생리 267-46번지 230.00㎡	40,342	851	0	41,193	공시지가 일괄반영
본인	전	충청남도 태안군 남면 달산리 879-13번지 268.00㎡	12,783	965	0	13,748	공시지가 일괄반영
본인	전	충청남도 태안군 남면 달산리 879-14번지 198.00㎡	7,682	574	0	8,256	공시지가 일괄반영
본인	전	충청남도 태안군 남면 달산리 939-1번지 613.00㎡	25,991	1,042	0	27,033	공시지가 일괄반영
본인	전	충청남도 태안군 남면 달산리 879-16번지 166.00㎡	6,557	697	0	7,254	공시지가 일괄반영
본인	전	충청남도 태안군 남면 달산리 879-17번지 240.00㎡	9,480	1,008	0	10,488	공시지가 일괄반영
본인	답	충청남도 태안군 남면 달산리 933번지 594.00㎡	15,384	832	0	16,216	공시지가 일괄반영

본인	전	충청남도 태안군 남면 달산리 950-2번지 595.00㎡	25,228	1,011	0	26,239	공시지가 일괄반영
본인	임야	충청남도 태안군 남면 달산리 산 202-4번지 16.00㎡	529	40	0	569	공시지가 일괄반영
본인	임야	충청남도 태안군 남면 달산리 산 202-5번지 56.33㎡	1,903	203	0	2,106	공시지가 일괄반영
본인	임야	충청남도 태안군 남면 달산리 산 202-8번지 1,109.00㎡	23,067	1,331	0	24,398	공시지가 일괄반영
배우자	임야	인천광역시 서구 시천동 산 12-11번지 165.50㎡	5,279	331	0	5,610	공시지가 일괄반영
배우자	임야	경기도 김포시 대곶면 울생리 735-1번지 1,081.00㎡	152,313	4,540	0	156,853	공시지가 일괄반영
▶ 건물(소계)			1,403,341	196,628	0	1,599,969	
배우자	상가	인천광역시 서구 청라동 건물 461.18㎡	1,039,341	136,628	0	1,175,969	가액변동(개별 공시지가 및 개별 주택가격 확인 반영)
배우자	아파트	인천광역시 서구 청라동 중흥에스클래스 건물 140.33㎡	364,000	60,000	0	424,000	공시지가 일괄반영
▶ 부동산에 관한 규정이 준용되는 권리와 자동차·건설기계·선박 및 항공기(소계)			36,000	0	0	36,000	
본인	자동차	2010년식 에쿠스 배기량(3,497cc)	29,000	0	0	29,000	변동사항 없음
배우자	자동차	2009년식 그랜저 배기량(2,359cc)	4,000	0	0	4,000	변동사항 없음
배우자	자동차	2009년식 SM5 배기량(1,998cc)	3,000	0	0	3,000	변동사항 없음
▶ 예금(소계)			124,891	15,518	10,268	130,141	

본인		(주)KEB하나은행 469(931 감소), 국민은행 10, 농협중앙회 43,716(6,326 증가), 산림조합중앙회 62(2 증가), 새마을금고 11,664(2,037 감소), 새마을금고중앙회 공제사업부 6,826(641 증가), 신한은행 2,119(1,941 증가)	58,924	9,220	3,278	64,866	잔액변동
배우자		농협중앙회 1,777(2,153 감소), 메리츠화재해상보험(보험) 6,653(1,245 증가), 새마을금고 16,883(4,660 감소), 새마을금고중앙회 공제사업부 15,393(600 증가), 신한라이프(오렌지라이프) 19,784(2,717 증가), 씨티은행 33, 우리은행 4,752(1,559 증가)	65,967	6,298	6,990	65,275	
▶ 채무(소계)			960,000	50,000	70,000	940,000	
배우자	금융채무	농협중앙회 250,000, 우리은행 130,000	380,000	0	0	380,000	변동사항 없음
배우자	건물임대채무	인천광역시 서구 연희동 중흥에스클래스 임대보증금	330,000	0	0	330,000	변동사항 없음
배우자	건물임대채무	인천광역시 서구 청라동 임대보증금 증가	200,000	50,000	20,000	230,000	임대보증금 증가
배우자	건물임대채무	인천광역시 서구 경서동 상가주택 임대보증금 감소	50,000	0	50,000	0	임대보증금 감소
▶ 고지거부 및 등록제외사항			-	-	-	-	
장남		고지거부	0	0	0	0	독립생계유지
차남		고지거부	0	0	0	0	독립생계유지
손자1		고지거부	0	0	0	0	독립생계유지
손녀1		고지거부	0	0	0	0	독립생계유지
총 계			1,549,795	182,120	-59,545	1,791,460	증감액: 241,665천원 (가액변동: 216,415천원)

소속	인천광역시 서구		직위	의원		성명	강남규
(단위 : 천원)							
본인과의 관계	재산의 종류	소재지 면적 등 권리의 명세	종전가액	변동액		현재가액	변동사유
				증가액 (실거래가격)	감소액 (실거래가격)		
▶ 건물(소계)			50,000	300,000	50,000	300,000	
본인	아파트(전세 (임차)권)	인천광역시 서구 왕길동 검단자이1단지 건물 0.00㎡ (건물 105.00㎡ 감소)	50,000	0	50,000	0	월세 계약 종료
배우자	아파트(전세 (임차)권)	인천광역시 서구 왕길동 검단e편한세상아파트 건물 109.56㎡ (건물 109.56㎡ 증가)	0	300,000	0	300,000	거주지 신규 전세 계약
▶ 예금(소계)			131,479	19,465	25,341	125,603	
본인		(주)KEB하나은행 3,338(18,196 감소), AIA생명보험주 식회사 15,911(1,224 증가), 국민은행 897(335 감소), 농협은행 151, 우리은행 11,473(2,624 증가), 우체국 27, 한국카카오은행(주) 52	46,532	4,948	19,631	31,849	잔액변동
배우자		농협중앙회 15, 동양생명보험 0(861 감소), 메리츠화 재해상보험(보험) 8,400(600 증가), 삼성화재해상보험 48,342(2,755 증가), 새마을금고 2, 신용협동조합중앙 회 42, 신한은행 143(1,375 감소), 우리은행 5,296(678 증가), 우체국 272(1 증가)	60,714	7,184	5,386	62,512	
부		(주)KB손해보험 1,296(648 증가), (주)KEB하나은행 107(149 감소), DB생명보험(주) 3,278(1,063 증가), DB손해보험(주) 882(882 증가), 농협손해보험 8,840(1,128 증가), 새마을금고 267(67 증가), 우리은행 4, 전북은행 826(612 증가), 한화손해보험 4,769(519 증가), 현대해상화재보험 5,400(1,663 증 가)	19,236	6,719	286	25,669	
장남		농협중앙회 154(150 증가)	4	150	0	154	



장녀		농협중앙회 4, 삼성증권 5, 신한은행 5,410(435 증가), 한국카카오은행(주) 0(9 감소)	4,993	464	38	5,419	잔액변동
▶ 채무(소계)			70,000	240,000	0	310,000	
본인	금융채무	(주)KEB하나은행 240,000(240,000 증가), 우리은행 70,000	70,000	240,000	0	310,000	신규 채무 발생
총 계			111,479	79,465	75,341	115,603	증감액: 4,124천원 (가액변동: 0천원)

소속	인천광역시 서구		직위	의원		성명	공정속
(단위 : 천원)							
본인과의 관계	재산의 종류	소재지 면적 등 권리의 명세	종전가액	변동액		현재가액	변동사유
				증가액 (실거래가격)	감소액 (실거래가격)		
▶ 토지(소계)			166,110	10,666	79,478	97,298	
본인	대지	전라북도 임실군 삼계면 삼계리 264-1번지 294.00㎡	0	6,262	0	6,262	가액입력 누락 정정(개별공시지가 반영 입력)
본인	임야	인천광역시 강화군 양도면 길정리 157-6번지 0.00㎡ (496.00㎡ 감소)	13,789	0	13,789 (70,908)	0	공시지가 일괄 반영, 매도로 인한 소유권 상실
본인	임야	인천광역시 강화군 양도면 길정리 157-7번지 0.00㎡ (616.00㎡ 감소)	17,125	0	17,125 (88,063)	0	공시지가 일괄 반영, 매도로 인한 소유권 상실
본인	임야	인천광역시 강화군 양도면 길정리 157-8번지 0.00㎡ (384.00㎡ 감소)	12,403	0	12,403 (54,896)	0	공시지가 일괄 반영, 매도로 인한 소유권 상실
본인	임야	인천광역시 강화군 양도면 길정리 157-9번지 0.00㎡ (1,283.00㎡ 감소)	35,667	0	35,667 (183,417)	0	공시지가 일괄 반영, 매도로 인한 소유권 상실
본인	임야	인천광역시 강화군 양도면 길정리 157-10번지 0.00㎡ (19.00㎡ 감소)	494	0	494 (2,716)	0	공시지가 일괄 반영, 매도로 인한 소유권 상실
배우자	전	인천광역시 강화군 불은면 두운리 888번지 1,098.00㎡	82,679	4,282	0	86,961	공시지가 일괄 반영
배우자	임야	강원도 강릉시 사천면 노동리 산 111-5번지 12,276.00 ㎡ 중 2,455.20㎡	3,953	122	0	4,075	공시지가 일괄 반영
▶ 건물(소계)			662,431	1,125,000	270,000	1,517,431	
본인	아파트	인천광역시 서구 신현동 하늘채아파트 건물 0.00㎡ (건물 132.00㎡ 감소)	270,000	0	270,000 (593,000)	0	매도로 인한 소유권 상실
본인	상가	인천광역시 서구 가정동 한양상가 건물 45.52㎡	50,000	0	0	50,000	변동사항 없음
본인	아파트(전세 (임차)권)	인천광역시 서구 신현동 신현이편한세상하늘채 건물 185.12㎡	340,000	0	0	340,000	변동사항 없음

본인	복합건물(주택 +상가)(전세 (임차)권)	인천광역시 서구 가정동 루원시티 SK Leaders's VIEW 건물 84.83㎡ (건물 84.83㎡ 증가)	0	450,000	0	450,000	신규 전세 계약
본인	아파트	인천광역시 서구 신현동 루원이편한세상하늘채 건물 204.60㎡ (건물 204.60㎡ 증가)	0	675,000 (675,000)	0	675,000	매입
모	아파트(전세 (임차)권)	인천광역시 남동구 만수동 만수주공7,8단지아파트 건 물 39.85㎡	2,431	0	0	2,431	변동사항 없음
▶ 부동산에 관한 규정이 준용되는 권리와 자동차·건설기계·선박 및 항공기 (소계)			53,500	0	0	53,500	
본인	자동차	2020년식 모닝 배기량(998cc)	13,500	0	0	13,500	변동사항 없음
배우자	자동차	2008년식 베라크루즈 배기량(3,500cc)	40,000	0	0	40,000	변동사항 없음
▶ 예금(소계)			538,258	92,185	26,472	603,971	
본인		(주)KB손해보험 15,670(1,951 증가), (주)KEB하나은행 2,720(1,667 감소), DB손해보험(주) 6,407(4,337 감 소), 교보생명보험 17,912(71 증가), 국민은행 48, 농 협은행 1, 농협중앙회 109(109 증가), 메트라이프생명 보험 4,909(1,661 증가), 삼성생명보험 9,645(488 증 가), 새마을금고중앙회 공제사업부 0(547 감소), 수협 중앙회 116(17 증가), 신용협동조합중앙회 433,755(53,486 증가), 신한라이프(신한생명) 16,671(634 증가), 신한은행 23, 에이비엘생명보험 12,402(1,404 증가), 한국투자증권 12, 한화생명보험 주식회사 18,044, 한화손해보험 6,058(3,804 증가)	487,428	80,744	23,670	544,502	부동산 매입, 매도, 급여로 인한 잔액변동

배우자		국민은행 0(144 감소), 농협은행 551(441 감소), 농협중앙회 0(3 감소), 대한지방행정공제회 5,656(4,749 증가), 삼성생명보험 14,200(2,400 증가), 새마을금고 14, 신용협동조합중앙회 1,500, 신한은행 1,435(1,369 감소), 씨티은행 1, 우리은행 0(753 감소), 한화생명보험주식회사 36,050(4,200 증가)	50,768	11,441	2,802	59,407	부동산 매입, 매도, 급여로 인한 잔액변동
장녀		새마을금고 62	62	0	0	62	
▶ 채무(소계)			519,013	404,177	489,735	433,455	
본인	금융채무	(주)KEB하나은행 0(353,120 감소), 교보생명보험 2,030(2,030 증가), 농협중앙회 0(7,097 감소), 신용협동조합중앙회 3,647(3,647 증가), 현대캐피탈 2,416(2,900 감소)	365,533	5,677	363,117	8,093	금융정보 활용입력 전액상환 처리 등
본인	건물임대채무	인천광역시 서구 신현동 루원이편한세상하늘채 임대보증금 증가	0	388,500	0	388,500	신규 전세계약으로 인한 임대보증금 채무 발생
본인	건물임대채무	인천광역시 서구 신현동 하늘채아파트 임대보증금 감소	25,000	0	25,000	0	임대차 계약 종료 및 전액상환
본인	건물임대채무	인천광역시 서구 가정동 한양상가 임대보증금 증가	20,000	10,000	0	30,000	임대차 보증금액 오기 정정
배우자	금융채무	농협은행 6,862(618 감소), 농협중앙회 0(100,000 감소), 대한지방행정공제회 0(1,000 감소)	108,480	0	101,618	6,862	금융정보 활용입력 전액상환 등
총 계			901,286	823,674	-113,785	1,838,745	증감액: 937,459천원 (가액변동: 10,666천원)

소속	인천광역시 서구		직위	의원		성명	권동식
(단위 : 천원)							
본인과의 관계	재산의 종류	소재지 면적 등 권리의 명세	종전가액	변동액		현재가액	변동사유
				증가액 (실거래가격)	감소액 (실거래가격)		
▶ 토지(소계)			251,347	648,653	0	900,000	
모	대지	인천광역시 서구 가정동 515-4번지 169.60㎡	251,347	648,653	0	900,000	
▶ 건물(소계)			485,000	540,000	0	1,025,000	
본인	연립주택	인천광역시 서구 가정동 성일주택 대지 32.54㎡ 건물 27.20㎡	80,000	40,000	0	120,000	
본인	다세대주택(전세(임차)권)	인천광역시 서구 가정동 건물 66.11㎡	5,000	0	0	5,000	
모	단독주택	인천광역시 서구 가정동 대지 228.30㎡ 건물 169.60㎡	400,000	500,000	0	900,000	
▶ 부동산에 관한 규정이 준용되는 권리와 자동차·건설기계·선박 및 항공기(소계)			29,320	0	0	29,320	
모	자동차	2019년식 렉스턴스포츠 배기량(2,157cc)	29,320	0	0	29,320	
▶ 예금(소계)			64,151	19,387	7,649	75,889	
본인		(주)KEB하나은행 100(2 감소), 국민은행 99(99 증가), 농협손해보험 142, 농협은행 1,035(1,025 증가), 삼성화재해상보험 192, 수협중앙회 1, 신용협동조합중앙회 5, 우체국 99(99 증가), 중소기업은행 3,003(3,003 증가), 한화손해보험 3,641(1,162 증가)	2,931	5,388	2	8,317	보험 및 대출 변동건

배우자		메리츠화재해상보험(보험) 449(125 증가), 메트라이프 생명보험 1,452(709 증가), 스탠다드차타드은행 0(2 감소), 중소기업은행 36(36 증가), 토스뱅크(주) 1(1 증가), 한화손해보험 3,038(1,090 감소), 현대해상화재보험 1,056(119 증가)	6,134	1,927	2,029	6,032	보험 및 대출 변동건
모		(주)KEB하나은행 67(23 증가), DB손해보험(주) 13,151(1,892 증가), KB증권 97(97 증가), 국민은행 26(18 증가), 농협생명보험 4,971(1,152 증가), 농협손해보험 2,850(360 증가), 농협은행 3,466(1,027 증가), 라이나생명보험 1,831(333 증가), 새마을금고 12,826(740 증가), 신용협동조합중앙회 4,371(101 감소), 씨티은행 2,764(2,151 증가), 우체국 5, 한국카카오은행(주) 6,659(643 증가), 한화손해보험 3,807(3,464 감소), 현대해상화재보험 3,532(466 증가)	55,086	10,955	5,618	60,423	
장남		국민은행 549(549 증가)	0	549	0	549	
차남		국민은행 568(568 증가)	0	568	0	568	
▶ 증권(소계)			0	378	0	378	
모	상장주식	유니셈 14주(14주 증가), 카카오페이 1주(1주 증가)	0	378	0	378	소금액 증권
▶ 채무(소계)			349,106	80,431	36,052	393,485	
본인	금융채무	상호저축은행중앙회 18,688(18,688 증가), 신한저축은행 0(11,600 감소)	11,600	18,688	11,600	18,688	
본인	건물임대채무	인천광역시 서구 가정동 성일주택 임대보증금	35,000	0	0	35,000	

배우자	금융채무	롯데캐피탈 2,785(159 감소), 신한카드 0(6,315 감소), 엔에이치저축은행(주) 9,657(9,657 증가), 중소기업은행 17,200(17,200 증가), 한국카카오은행(주) 12,767(12,767 증가), 현대카드(주) 0(1,537 감소)	10,796	39,624	8,011	42,409	
모	금융채무	(주)KEB하나은행 28,125(1,875 감소), JB우리캐피탈 13,777(13,777 증가), KB캐피탈 16,154(5,536 감소), 신용협동조합중앙회 160,500(7,320 감소), 하나카드 2,902(2,902 증가), 하나캐피탈 5,440(5,440 증가), 한화손해보험 490(1,710 감소)	221,710	22,119	16,441	227,388	
모	건물임대채무	인천광역시 서구 가정동 임대보증금	70,000	0	0	70,000	
▶ 고지거부 및 등록제외사항			-	-	-	-	
부		고지거부	0	0	0	0	기타
총 계			480,712	1,127,987	-28,403	1,637,102	증감액: 1,156,390천원 (가액변동: 1,188,653천원)

소속	인천광역시 서구		직위	의원		성명	김동익
(단위 : 천원)							
본인과의 관계	재산의 종류	소재지 면적 등 권리의 명세	종전가액	변동액		현재가액	변동사유
				증가액 (실거래가격)	감소액 (실거래가격)		
▶ 토지(소계)			0	569,531	0	569,531	
본인	답	전라남도 나주시 다시면 가흥리 152-3번지 713.00㎡ 중 101.00㎡ (총면적 713.00㎡ 증가, 지분면적 101.00㎡ 증가)	0	1,375	0	1,375	공동상속
본인	대지	전라남도 나주시 다시면 가흥리 448-2번지 164.00㎡ 중 23.40㎡ (총면적 164.00㎡ 증가, 지분면적 23.40㎡ 증가)	0	562,000	0	562,000	공동상속
본인	답	전라남도 나주시 다시면 복암리 893-2번지 3,192.00㎡ 중 456.00㎡ (총면적 3,192.00㎡ 증가, 지분면적 456.00㎡ 증가)	0	6,156	0	6,156	공동상속
▶ 건물(소계)			766,753	49,596	0	816,349	
본인	복합건물(주택 +상가)	인천광역시 서구 청라동 1호 등 대지 267.90㎡ 건물 388.32㎡	758,460	49,596	0	808,056	
배우자	단독주택	경기도 안산시 상록구 부곡동 안산종합제2시장 건물 6.98㎡	8,293	0	0	8,293	
▶ 부동산에 관한 규정이 준용되는 권리와 자동차·건설기계·선박 및 항공기 (소계)			47,500	34,876	1,500	80,876	
본인	자동차	2004년식 렉스턴 배기량(2,874cc) 감소	1,500	0	1,500 (1,500)	0	
본인	자동차	2022년식 펠리세이드 배기량(2,199cc) 증가	0	34,876 (34,876)	0	34,876	
배우자	자동차	2017년식 E200 배기량(1,991cc)	46,000	0	0	46,000	



▶ 예금(소계)			34,939	4,295	10,686	28,548	
본인		(주)KEB하나은행 32(120 감소), 농협은행 1, 농협중앙회 7, 대신증권 9, 삼성생명보험 22,896(1,267 증가), 삼성화재해상보험 1,600(1,200 증가), 신한은행 0(1,610 감소), 중소기업은행 60	23,868	2,467	1,730	24,605	잔액변동
배우자		국민은행 1,510(390 증가), 농협중앙회 1, 새마을금고 456(357 감소), 신한은행 943(943 증가), 씨티은행 0(8,576 감소), 중소기업은행 1, 한국카카오은행(주) 27(13 감소)	10,551	1,333	8,946	2,938	
차남		국민은행 460(240 증가), 한국카카오은행(주) 529(229 증가), 한국투자증권 16(16 증가)	520	495	10	1,005	
▶ 증권(소계)			0	690	0	690	
차남	상장주식	삼성전자 5주(5주 증가), 제주항공 17주(17주 증가)	0	690	0	690	주식거래내역서 첨부
▶ 채무(소계)			474,502	153,145	144,255	483,392	
본인		사인간채무 증가	0	140,000	0	140,000	
본인	금융채무	신한은행 153,391(8,890 증가)	144,501	13,145	4,255	153,391	
본인	건물임대채무	인천광역시 서구 청라동 1호 등 임대보증금 감소	330,000	0	140,000	190,000	
배우자	건물임대채무	경기도 안산시 상록구 부곡동 안산종합제2시장 임대보증금	1	0	0	1	
▶ 고지거부 및 등록제외사항			-	-	-	-	
장남		고지거부	0	0	0	0	독립생계유지
손자1		고지거부	0	0	0	0	독립생계유지

총 계	374,690	505,843	-132,069	1,012,602	증감액: 637,912천원 (가액변동: 49,596천원)
-----	---------	---------	----------	-----------	------------------------------------

소속	인천광역시 서구		직위	의원		성명	김명주
(단위 : 천원)							
본인과의 관계	재산의 종류	소재지 면적 등 권리의 명세	종전가액	변동액		현재가액	변동사유
				증가액 (실거래가격)	감소액 (실거래가격)		
▶ 토지(소계)			0	1,500	0	1,500	
모	전	전라북도 부안군 백산면 평교리 398-5번지 324.00㎡ 중 46.30㎡ (총면적 324.00㎡ 증가, 지분면적 46.30㎡ 증가)	0	800 (800)	0	800	신고누락정보 추가
모	전	전라북도 부안군 백산면 평교리 398-6번지 258.00㎡ 중 36.86㎡ (총면적 258.00㎡ 증가, 지분면적 36.86㎡ 증가)	0	700 (700)	0	700	신고누락정보 추가
▶ 건물(소계)			144,000	13,000	0	157,000	
본인	아파트	인천광역시 서구 불로동 월드아파트 건물 84.93㎡	143,000	13,000	0	156,000	가액변동(공시지가 일괄 반영)
본인	창고(전세(임차)권)	기타(국외 등) 경기도 포천시 일동면 화대리 대지 18.00㎡ 건물 18.00㎡	1,000	0	0	1,000	임대에서 소유로 변경
▶ 부동산에 관한 규정이 준용되는 권리와 자동차·건설기계·선박 및 항공기(소계)			16,900	1,580	2,550	15,930	
본인	자동차	2012년식 소형승용(프라이드) 배기량(1,600cc)	4,650	0	800	3,850	가액변동
본인	자동차	2012년식 포드익스플로러 배기량(2,000cc)	12,250	0	1,750	10,500	가액변동
본인	자동차	2007년식 베르나 하이브리드 배기량(1,399cc) 증가	0	1,580 (1,580)	0	1,580	신규취득
▶ 예금(소계)			72,108	34,482	4,887	101,703	

본인		(주)KB손해보험 15,600(1,440 증가), (주)KEB하나은행 9, 국민은행 137(86 감소), 농협손해보험 400(400 증가), 농협중앙회 11,767(11,767 증가), 삼성화재해상보험 489(318 증가), 신용협동조합중앙회 251, 이베스트투자증권 0(2 감소), 중소기업은행 1,052(5 증가)	15,863	13,930	88	29,705	배우자 퇴직금 수령으로 인한 증가
배우자		(주)KEB하나은행 154(123 증가), DB손해보험(주) 4,090(347 감소), 농협중앙회 7, 메리츠화재해상보험(보험) 6,011(1,610 증가), 신한라이프(오렌지라이프) 14,330(1,601 증가), 신한은행 12, 우리은행 3,357(3,123 증가), 키움닷컴증권 728(728 증가), 한국카카오은행(주) 281(181 증가), 한화손해보험 210(210 증가)	21,951	7,676	447	29,180	
모		국민은행 24, 농협중앙회 39,767(11,000 증가), 신한은행 2,417(3,052 감소)	34,260	12,300	4,352	42,208	
장남		농협중앙회 610(576 증가)	34	576	0	610	
▶ 증권(소계)			5,010	1,392	5,002	1,400	
본인	상장주식	금호에이치티 4주	10	0	2	8	-매입으로 인한 증가 -가액변동, 소멸 등으로 인한 감소
본인	비상장주식	(주)함지 375주(375주 증가), 사라콤 0주(10,000주 감소)	5,000	37	5,000	37	
배우자	상장주식	TOC스틸 8주(8주 증가), 삼성전자 12주(12주 증가), 엠케이전자 10주(10주 증가), 오디텍 5주(5주 증가), 한미반도체 5주(5주 증가)	0	1,355	0	1,355	
▶ 채무(소계)			219,395	1,410	60,176	160,629	
본인	금융채무	(주)KB손해보험 6,340, 국민은행 79(475 감소), 농협중앙회 5,000(33,765 감소), 우리금융캐피탈 0(7,244 감소), 이베스트투자증권 0(6 감소), 중소기업은행 126,227(5,716 감소), 현대캐피탈 0(2,684 감소)	187,536	0	49,890	137,646	일부 상환

배우자	금융채무	DB손해보험(주) 850(850 증가), 신한라이프(오렌지라이프) 6,029(560 증가), 우리은행 10,187(3,600 감소), 한국카카오은행(주) 5,917(6,686 감소)	31,859	1,410	10,286	22,983	신규금융채무 발생 및 일부 상환
총 계			18,623	50,544	-47,737	116,904	증감액: 98,281천원 (가액변동: 10,448천원)

소속	인천광역시 서구		직위	의원		성명	김미연
(단위 : 천원)							
본인과의 관계	재산의 종류	소재지 면적 등 권리의 명세	종전가액	변동액		현재가액	변동사유
				증가액 (실거래가격)	감소액 (실거래가격)		
▶ 건물(소계)			141,000	14,000	0	155,000	
본인	아파트	인천광역시 서구 가정동 한국아파트 건물 67.10㎡	141,000	14,000	0	155,000	가액변동(공시지가 반영)
▶ 부동산에 관한 규정이 준용되는 권리와 자동차·건설기계·선박 및 항공기 (소계)			184,000	0	160,000	24,000	
본인	자동차	2012년식 소렌토 배기량(2,000cc)	19,000	0	0	19,000	변동사항 없음
배우자	기타	법인명의	160,000	0	160,000	0	법인명의차량 미등록대상이므로 가액 0원으로 정정
배우자	자동차	2011년식 쏘타페 배기량(1,995cc)	5,000	0	0	5,000	변동사항 없음
▶ 예금(소계)			165,553	20,427	62,667	123,313	
본인		(주)KB손해보험 40(16 증가), (주)KEB하나은행 13,247(10,432 감소), DB생명보험(주) 922(738 증가), SK증권 535(535 증가), 국민은행 1,783(1,008 증가), 농협손해보험 3,856(1,596 증가), 농협중앙회 787, 메리츠화재해상보험(보험) 14,728(2,436 증가), 삼성생명보험 13,992(726 증가), 새마을금고중앙회 공제사업부 5,537(2,459 감소), 신용협동조합중앙회 56(2 증가), 신한라이프(신한생명) 0(3,863 감소), 신한은행 37(95 감소), 우리은행 1,835(329 증가), 푸르덴셜생명보험 10,501(496 증가), 한화손해보험 2,044(846 증가), 현대해상화재보험 5,614(600 증가)	83,035	9,789	17,310	75,514	잔액변동

배우자		(주)KEB하나은행 62(62 증가), 국민은행 19, 농협중앙회 2,215(5,376 감소), 메리츠화재해상보험(보험) 6,261(1,979 증가), 부산은행 44(1 증가), 삼성화재해상보험 561(561 증가), 신용협동조합중앙회 579(515 증가), 신한은행 22(14 증가), 우리은행 646(2,620 감소), 푸르덴셜생명보험 0(18,938 감소), 현대해상화재보험 143(143 증가)	34,211	3,555	27,214	10,552	잔액변동
모		DB손해보험(주) 7,380(540 증가), 교보생명보험 6,432, 국민은행 1,586(1,586 증가), 농협중앙회 4,250(1 증가), 동양생명보험 0(3,600 감소), 삼성생명보험 8,913(1,034 증가), 신용협동조합중앙회 53(1 증가), 신한은행 5,778(9,164 감소), 씨티은행 29	44,023	4,762	14,364	34,421	
장남		KB증권 302(471 감소), 국민은행 1,694(671 감소), 신용협동조합중앙회 53(1 증가), 한국카카오은행(주) 0(16 감소), 한국투자증권 124(114 증가), 현대해상화재보험 0(150 감소), 흥국화재해상보험(주) 0(300 감소)	3,666	1,712	3,205	2,173	
장녀		농협은행 195(195 증가), 농협중앙회 50(50 증가), 신한은행 1(549 감소), 한국카카오은행(주) 407(339 증가)	618	609	574	653	
▶ 증권(소계)			1,939	19,490	1,058	20,371	
본인	상장주식	삼성전자우 54주(54주 증가), 코오롱인더 25주(25주 증가), 하나투어 43주(43주 증가), 효성첨단소재 5주(5주 증가)	0	11,803	0	11,803	-매입, 가액변동으로 증가 -매도로 감소

장남	상장주식	ABERDEENPHYSICALSWISSGOLDETF 6주(6주 증가), FIDELITYMSCIREALESTATEETF 5주(5주 증가), ISHARES20+YTREASURYBONDETF 2주(2주 증가), ISHARESBROADUSDINVESTMENTGRADECORPORATEBONDETF 2주 (2주 증가), ISHARESMSCIAUSTRALIAFUND 4주(4주 증 가), ISHARESMSCIGERMANYFUND 6주(6주 증가), ISHARESMSCIHONGKONGFUND 6주(6주 증가), ISHARESMSCIJAPANFUND 2주(2주 증가), ISHARESMSCIUNITEDKINGDOMETF 6주(6주 증가), SCHWABUSBROADMARKETETF 6주(6주 증가), SK바이오팜 0 주(2주 감소), VANGUARDEMERGINGMARKETSGOVERNMENTBONDETF 2주(2주 증가), VANGUARDFTSEEMERGINGMARKETSETF 5주(5주 증 가), VANGUARDMALVERNFFUNDSSH-TERMINFLATIONPROTECTEDSECSI NX 1주(1주 증가), VANGUARDTAX-EXEMPTBONDETF 2주(2 주 증가), VIATRISINC 0주(2주 감소), 기아 10주(10주 증가), 삼성전자 14주(14주 증가), 아시아나항공 0주 (62주 감소), 카카오 17주(17주 증가), 풍국주정 0주 (20주 감소), 화이자 22주	1,939	7,687	1,058	8,568	-매입, 가액변동으로 증가 -매도로 감소
▶ 채무(소계)			216,193	1,476	36,228	181,441	
본인	금융채무	(주)KEB하나은행 12,500(1,476 증가), 우리은행 70,616(7,992 감소)	89,632	1,476	7,992	83,116	일부상환 및 신규금융채무 발생
배우자	금융채무	농협중앙회 60,000, 신한카드 11,659(13,341 감소), 우리은행 10,000, 우리카드 16,666(8,334 감소), 푸르 덴설생명보험 0(6,561 감소)	126,561	0	28,236	98,325	일부상환
▶ 고지거부 및 등록제외사항			-	-	-	-	
부		고지거부	0	0	0	0	기타
총 계			276,299	52,441	187,497	141,243	증감액: -135,056천원 (가액변동: -145,341천원)



소속	인천광역시 서구		직위	의원		성명	김이경
(단위 : 천원)							
본인과의 관계	재산의 종류	소재지 면적 등 권리의 명세	종전가액	변동액		현재가액	변동사유
				증가액 (실거래가격)	감소액 (실거래가격)		
▶ 건물(소계)			131,000	14,000	0	145,000	
배우자	아파트	인천광역시 서구 마전동 마전풍림3차 건물 84.67㎡	131,000	14,000	0	145,000	가액변동(공시지가 반영)
▶ 부동산에 관한 규정이 준용되는 권리와 자동차·건설기계·선박 및 항공기 (소계)			7,500	0	0	7,500	
배우자	자동차	2010년식 소나타 배기량(1,998cc)	7,500	0	0	7,500	변동사항 없음
▶ 예금(소계)			102,099	42,344	35,336	109,107	
본인		국민은행 43,016(34,684 증가), 농협중앙회 258(100 증가), 메리츠화재해상보험(보험) 7,765(745 증가), 삼성생명보험 4,539, 삼성증권 22(22 증가), 신용협동조합중앙회 50, 신한라이프(신한생명) 7,516(451 증가), 신한은행 87(3 증가), 현대해상화재보험 8,161(1,283 증가)	34,126	37,528	240	71,414	잔액변동
배우자		KB증권 1,105(1,105 증가), 국민은행 14,712(33,704 감소), 농협중앙회 0(12 감소), 메리츠화재해상보험(보험) 17,619(1,499 증가), 중소기업은행 382(231 증가)	64,699	4,035	34,916	33,818	
장남		국민은행 3,849(601 증가), 중소기업은행 26	3,274	781	180	3,875	
▶ 증권(소계)			0	47,353	0	47,353	
본인	상장주식	게임스탑 1주(1주 증가)	0	184	0	184	매입

배우자	상장주식	SK바이오사이언스 156주(156주 증가), 노바백스 19주(19주 증가), 성신양회 160주(160주 증가), 이수앱지스 700주(700주 증가), 파라다이스 1주(1주 증가), 한국항공우주 1주(1주 증가)	0	47,169	0	47,169	매입
▶ 채무(소계)			0	2,500	0	2,500	
본인	금융채무	국민은행 2,500(2,500 증가)	0	2,500	0	2,500	신규채무발생(금융정보 활용 입력)
▶ 고지거부 및 등록제외사항			-	-	-	-	
모		고지거부	0	0	0	0	타인부양
총 계			240,599	101,197	35,336	306,460	증감액: 65,861천원 (가액변동: 14,000천원)

소속	인천광역시 서구		직위	의원		성명	심우창
(단위 : 천원)							
본인과의 관계	재산의 종류	소재지 면적 등 권리의 명세	종전가액	변동액		현재가액	변동사유
				증가액 (실거래가격)	감소액 (실거래가격)		
▶ 토지(소계)			1,381,728	83,198	0	1,464,926	
본인	전	인천광역시 서구 백석동 8-2번지 1,048.00㎡	200,901	8,908	0	209,809	가액변동(공시지가 반영)
본인	전	인천광역시 서구 백석동 8-4번지 842.00㎡	171,768	7,578	0	179,346	가액변동(공시지가 반영)
본인	답	경기도 김포시 통진읍 웅정리 127번지 5,320.00㎡	380,912	26,600	0	407,512	가액변동(공시지가 반영)
본인	답	경기도 김포시 통진읍 웅정리 127-1번지 1,624.00㎡	116,278	8,120	0	124,398	가액변동(공시지가 반영)
본인	답	경기도 김포시 하성면 후평리 382-1번지 3,963.00㎡	190,224	7,926	0	198,150	가액변동(공시지가 반영)
본인	답	경기도 김포시 하성면 후평리 382-2번지 3,934.00㎡	188,832	7,868	0	196,700	가액변동(공시지가 반영)
본인	답	경기도 김포시 하성면 후평리 382-3번지 2,624.00㎡	125,952	5,248	0	131,200	가액변동(공시지가 반영)
본인	묘지	인천광역시 서구 당하동 산 161-50번지 563.00㎡ 중 281.50㎡	6,390	10,950	0	17,340	가액변동(공시지가 반영)
본인	도로	인천광역시 서구 백석동 8-5번지 도로 7.00㎡	471	0	0	471	변동사항 없음
▶ 건물(소계)			1,172,200	0	0	1,172,200	
본인	상가	인천광역시 서구 당하동 탑스빌아파트 상가 대지 72,556.00㎡ 중 46.46㎡ 건물 66.00㎡	105,234	0	0	105,234	변동사항 없음
본인	상가	인천광역시 서구 당하동 탑스빌아파트 상가 대지 72,556.00㎡ 중 46.46㎡ 건물 66.00㎡	105,234	0	0	105,234	변동사항 없음

본인	창고	인천광역시 서구 백석동 대지 198.00㎡ 건물 99.00㎡	117,057	0	0	117,057	변동사항 없음
본인	아파트	인천광역시 서구 당하동 성웅탑스빌아파트 건물 137.00㎡ (건물 38.00㎡ 감소)	252,875	0	0	252,875	부동산 정보 열람하여 오류정보 정정
배우자	아파트	인천광역시 서구 당하동 검단 SK VIEW 건물 24,785.10㎡ 중 42.39㎡	127,500	0	0	127,500	변동사항 없음
차남	아파트	인천광역시 서구 당하동 검단 SK VIEW 건물 24,785.10㎡ 중 42.39㎡	464,300	0	0	464,300	변동사항 없음
▶ 부동산에 관한 규정이 준용되는 권리와 자동차·건설기계·선박 및 항공기 (소계)			46,441	0	250	46,191	
본인	자동차	2006년식 그랜저(신형) 배기량(28,000cc)	3,000	0	0	3,000	변동사항 없음
본인	자동차	2005년식 뉴스포티지(2WD) 배기량(2,000cc) 감소	250	0	250	0	소유권 상실(2021.8.30. 폐차)
장남	자동차	2018년식 산타페 배기량(2,200cc)	39,600	0	0	39,600	변동사항 없음
장남	자동차	2019년식 싼타페 R2.2 (TM) 배기량(2,199cc)	3,591	0	0	3,591	변동사항 없음
▶ 예금(소계)			729,808	64,358	82,661	711,505	
본인		(주)KB손해보험 1,300(1,200 증가), (주)KEB하나은행 2,311(3,579 감소), 국민은행 0(1 감소), 농협생명보험 107,179(1,537 증가), 농협손해보험 74,583(5,571 증가), 농협중앙회 179,522(24,522 감소), 삼성화재해상보험 5,350(600 증가), 새마을금고 1,010(1,010 증가), 새마을금고중앙회 공제사업부 22,460(1,532 증가), 신용협동조합중앙회 251(1 증가), 씨티은행 0(169 감소), 현대해상화재보험 68,559(8,392 증가)	470,953	19,843	28,271	462,525	잔액변동
배우자		농협생명보험 106,700(1,451 증가), 농협손해보험 0(14,092 감소), 농협중앙회 68,686(5,519 증가)	182,508	6,970	14,092	175,386	

장남		NH투자증권 30,247(30,247 증가), 농협은행 4,260(4,260 증가), 농협중앙회 4,080(16,441 감소), 신용협동조합중앙회 253, 우리은행 306(18,952 감소), 한국카카오은행(주) 107(23 감소)	40,162	35,507	36,416	39,253	잔액변동
차남		국민은행 1, 농협중앙회 34,340(1,843 감소), 신한은행 0(1 감소)	36,185	2,038	3,882	34,341	
▶ 증권(소계)			12,000	38,881	0	50,881	
본인	비상장주식	인천시민프로축구단 40주	2,000	0	0	2,000	주식 매입
장남	상장주식	IONQ 116주(116주 증가), Rent the Runway 300주(300주 증가), 셀레믹스 414주(414주 증가), 케이엠더블유 204주(204주 증가), 태경케미컬 961주(961주 증가), 휠라홀딩스 191주(191주 증가)	0	38,881	0	38,881	
장남	비상장주식	인천시민프로축구단 100주	5,000	0	0	5,000	
차남	비상장주식	인천시민프로축구단 100주	5,000	0	0	5,000	
▶ 채권(소계)			140,000	0	0	140,000	
본인		사인간채권	40,000	0	0	40,000	변동사항 없음
배우자		사인간채권	100,000	0	0	100,000	변동사항 없음
▶ 채무(소계)			38,377	20,000	22,525	35,852	
본인	금융채무	농협중앙회 6,000	6,000	0	0	6,000	변동사항 없음
본인	건물임대채무	인천광역시 서구 당하동 탑스빌아파트 상가 2건 임대보증금	8,000	0	0	8,000	변동사항 없음
장남	금융채무	농협은행 20,000(20,000 증가), 현대캐피탈 1,852(22,525 감소)	24,377	20,000	22,525	21,852	금융채무 신규발생, 전액 및 일부 상환

▶ 금 및 백금(소계)			21,774	0	0	21,774	
배우자		금 24K 298g	21,774	0	0	21,774	변동사항 없음
▶ 보석류(소계)			7,000	0	0	7,000	
배우자		다이아몬드 (1캐럿, 무색)	7,000	0	0	7,000	변동사항 없음
총 계			3,472,574	166,437	60,386	3,578,625	중감액: 106,051천원 (가액변동: 83,198천원)

소속	인천광역시 서구		직위	의원		성명	이순학
(단위 : 천원)							
본인과의 관계	재산의 종류	소재지 면적 등 권리의 명세	종전가액	변동액		현재가액	변동사유
				증가액 (실거래가격)	감소액 (실거래가격)		
▶ 건물(소계)			196,000	242,700	196,000	242,700	
본인	아파트	인천광역시 서구 마전동 영남탑스빌 건물 0.00㎡ (건물 153.03㎡ 감소)	196,000	0	196,000 (390,000)	0	부동산 매도
본인	다세대주택	인천광역시 서구 당하동 동인스카이빌 건물 33.00㎡ (건물 33.00㎡ 증가)	0	62,700 (62,700)	0	62,700	부동산 매입
본인	다세대주택(전세(임차)권)	인천광역시 서구 당하동 천우명가 A 건물 63.00㎡ (건물 63.00㎡ 증가)	0	180,000	0	180,000	부동산 전세 계약
▶ 부동산에 관한 규정이 준용되는 권리와 자동차·건설기계·선박 및 항공기(소계)			5,500	0	0	5,500	
본인	자동차	2007년식 카니발 배기량(3,000cc)	5,500	0	0	5,500	변동사항 없음
▶ 예금(소계)			62,790	54,817	39,973	77,634	
본인		농협은행 0(236 감소), 농협중앙회 50,228(50,052 증가), 메리츠화재해상보험(보험) 11,690(840 증가), 새마을금고 1,500(1,500 증가), 신용협동조합중앙회 100(100 증가), 신한라이프(신한생명) 9,032, 신한은행 2,175(39,249 감소), 우리은행 1,679(1,679 증가), 중소기업은행 252(252 증가)	61,718	54,423	39,485	76,656	부동산 매도금 등으로 인한 잔액 변동
장녀		국민은행 6(24 감소), 농협중앙회 24, 한국카카오은행(주) 79(390 감소)	523	74	488	109	
차녀		국민은행 319(319 증가), 우체국 550(1 증가)	549	320	0	869	
▶ 채무(소계)			235,042	159,700	235,042	159,700	

본인	금융채무	삼성생명보험 0(235,042 감소), 우리은행 97,000(97,000 증가)	235,042	97,000	235,042	97,000	전액상환 및 금융채무정보 신규 추가
본인	건물임대채무	인천광역시 서구 당하동 동인스카이빌 임대보증금 증 가	0	62,700	0	62,700	임대채무 발생
총 계			29,248	137,817	931	166,134	증감액: 136,886천원 (가액변동: 0천원)



소속	인천광역시 서구		직위	의원		성명	이의상
(단위 : 천원)							
본인과의 관계	재산의 종류	소재지 면적 등 권리의 명세	종전가액	변동액		현재가액	변동사유
				증가액 (실거래가격)	감소액 (실거래가격)		
▶ 토지(소계)			120,000	5,000	0	125,000	
본인	답	인천광역시 강화군 길상면 초지리 1545-1번지 2,287.00㎡	120,000	5,000	0	125,000	
▶ 건물(소계)			792,000	15,000	27,000	780,000	
본인	상가	인천광역시 서구 불로동 월드아파트 제 중앙상가동 대지 12.72㎡ 건물 17.10㎡	50,000	0	0	50,000	
본인	상가	경기도 김포시 감정동 김포 신안 실크밸리 3차 단지 내 상가 대지 31.18㎡ 건물 38.36㎡	327,000	0	27,000	300,000	
본인	상가	경기도 김포시 운양동 월드상가 건물 0.00㎡ (건물 0.00㎡ 감소)	0	0	0 (0)	0	
본인	상가	경기도 김포시 운양동 전원로 대지 12.31㎡ 건물 20.56㎡	120,000	0	0	120,000	
배우자	아파트(전세 (임차)권)	인천광역시 서구 당하동 인천 검단 힐스테이트 5차 건물 84.00㎡	295,000	15,000	0	310,000	
▶ 부동산에 관한 규정이 준용되는 권리와 자동차·건설기계·선박 및 항공기 (소계)			12,000	7,000	7,000	12,000	
본인	자동차	2013년식 그랜저hg 배기량(3,000cc)	5,000	0	2,000	3,000	
본인	자동차	2016년식 스파크 배기량(998cc)	3,000	0	1,000	2,000	
본인	자동차	2016년식 스파크 배기량(998cc) 감소	4,000	0	4,000	0	
본인	자동차	2012년식 제네시스 쿠페 배기량(2,000cc) 증가	0	7,000 (8,000)	0	7,000	

▶ 예금(소계)			135,011	121,421	30,290	226,142	
본인		(주)KB손해보험 6,795(790 증가), (주)KEB하나은행 3,117(2,748 증가), DB생명보험(주) 5,167(1,409 증가), 농협중앙회 26,563(2,455 증가), 삼성생명보험 4,404, 신용협동조합중앙회 973(26 증가), 신한은행 72,988(71,224 증가), 한화손해보험 3,174(461 증가)	44,068	82,744	3,631	123,181	급여소득, 매립지 주민협의체 수당 및 부동산 임대소득 및 개인 채무 회수등
배우자		삼성생명보험 33,811(15,303 감소), 신용협동조합중앙회 94(4 증가), 신용협동조합중앙회 신용공제사업부 3,372, 신한은행 4,003(3,130 감소), 푸르덴셜생명보험 16,894(5,218 증가)	71,385	8,427	21,638	58,174	
장남		교보생명보험 15,620(15,620 증가), 신한은행 7,315(2,300 증가)	5,015	17,920	0	22,935	
장녀		(주)KEB하나은행 2(2,131 감소), (주)카카오페이증권 7(7 증가), 국민은행 127(873 감소), 군인공제회 18,000(11,945 증가), 농협중앙회 11(334 감소), 새마을금고 39(39 증가), 신한은행 3,003(52 감소), 우리은행 324(676 감소), 토스증권(주) 144(144 증가), 한국카카오은행(주) 195(760 감소)	14,543	12,330	5,021	21,852	
▶ 증권(소계)			0	16,902	0	16,902	
배우자	상장주식	NHN벅스 181주(181주 증가), 넷튠 41주(41주 증가), 바이오니아 76주(76주 증가), 엠게임 200주(200주 증가), 일진하이솔루스 28주(28주 증가), 한글과컴퓨터 173주(173주 증가)	0	16,857	0	16,857	배우자, 장녀 주식증가
장녀	상장주식	씨앤티스성진 3주(3주 증가), 이트론 50주(50주 증가)	0	45	0	45	
▶ 채무(소계)			80,000	0	40,000	40,000	
본인	건물임대채무	경기도 김포시 감정동 김포 신안 실크밸리 3차 단지 내 상가 임대보증금	15,000	0	0	15,000	

본인	건물임대채무	경기도 김포시 장기동 전원마을 제상가동 임대보증금	20,000	0	0	20,000	
본인	건물임대채무	인천광역시 서구 불로동 월드아파트 제 중앙상가동 임대보증금	5,000	0	0	5,000	
배우자	금융채무	신한은행 0(40,000 감소)	40,000	0	40,000	0	
▶ 고지거부 및 등록제외사항			-	-	-	-	
부		고지거부	0	0	0	0	독립생계유지
모		고지거부	0	0	0	0	독립생계유지
총 계			979,011	165,323	24,290	1,120,044	증감액: 141,033천원 (가액변동: -25,000천원)

소속	인천광역시 서구		직위	의원		성명	정영신
(단위 : 천원)							
본인과의 관계	재산의 종류	소재지 면적 등 권리의 명세	종전가액	변동액		현재가액	변동사유
				증가액 (실거래가격)	감소액 (실거래가격)		
▶ 건물(소계)			10,000	0	0	10,000	
본인	아파트(전세 (임차)권)	인천광역시 서구 석남동 신동아파트 건물 85.95㎡	10,000	0	0	10,000	변동사항 없음
▶ 부동산에 관한 규정이 준용되는 권리와 자동차·건설기계·선박 및 항공기 (소계)			39,500	0	0	39,500	
본인	자동차	2005년식 오피러스 배기량(2,972cc)	3,500	0	0	3,500	변동사항 없음
차녀	자동차	2016년식 벤츠C클래스 배기량(1,600cc)	36,000	0	0	36,000	변동사항 없음
▶ 예금(소계)			87,574	30,422	48,623	69,373	
본인		(주)KEB하나은행 7,486(10,592 감소), DB손해보험(주) 1,364(1,364 증가), 국민은행 1,800(1,800 증가), 농협중앙회 25, 미래에셋생명보험 5,449(829 증가)	22,723	9,393	15,992	16,124	해지 등 잔액변동으로 재산 감소
장남		DB손해보험(주) 387(387 증가), 신한은행 13(43 감소), 중소기업은행 599(1,571 감소)	2,226	417	1,644	999	
장녀		(주)KEB하나은행 3,515(3,515 증가), MG손해보험(주) 336(336 증가), NH투자증권 121(121 증가), 농협중앙회 406, 신한라이프(오렌지라이프) 0(9,592 감소), 신한은행 1, 우리은행 2, 중소기업은행 2,233(436 감소), 한국교직원공제회 5,195(424 증가), 한국카카오은행(주) 404(233 증가), 현대해상화재보험 2,835(488 증가), 흥국화재해상보험(주) 1,034(1,034 증가)	19,959	6,668	10,545	16,082	

차녀		(주)KEB하나은행 1, DB손해보험(주) 207(207 증가), NH투자증권 790(589 증가), 국민은행 34,203(2,871 감소), 신한라이프(오렌지라이프) 0(5,373 감소), 한국카카오은행(주) 33(16 증가), 흥국화재해상보험(주) 934(934 증가)	42,666	13,944	20,442	36,168	해지 등 잔액변동으로 재산 감소
▶ 증권(소계)			44,829	126,398	11,975	159,252	
장남	상장주식	Apple 27주(27주 증가), Nvidia 16주(16주 증가)	0	11,314	0	11,314	매도, 매수, 현금화, 가액변동 등으로 재산 증가
장녀	상장주식	Apple 8주(8주 증가), GreenPowerMotor 3주(3주 증가), LuminarTech 36주(36주 증가), Nvidia 10주(10주 증가), Tesla 2주(2주 증가), 삼성전자 8주(8주 증가), 카카오 15주(15주 증가), 텔레칩스 2주(2주 증가), 한국콜마홀딩스 7주(7주 증가)	0	10,986	0	10,986	
차녀	상장주식	Apple 97주(44주 증가), GreenPowerMotor 0주(142주 감소), LuminarTech 131주(131주 증가), LuminarTechnolo 1,001주(719주 증가), Nvidia 190주(176주 증가), SolaredgeTech 0주(19주 감소), Tesla 21주(13주 증가), Ventas 0주(6주 감소), Welltower 0주(7주 감소)	44,829	104,098	11,975	136,952	
▶ 채권(소계)			28,484	256,134	0	284,618	
본인		사인간채권 증가	28,484	256,134	0	284,618	사인간 채권으로 아직 못돌려받음. 실질적인 재산 증가 없음.
▶ 채무(소계)			308,737	0	3,123	305,614	
본인		사인간채무	300,000	0	0	300,000	변동사항 없음
본인	금융채무	하나카드 5,614(3,123 감소)	8,737	0	3,123	5,614	일부상환
▶ 고지거부 및 등록제외사항			-	-	-	-	

제2021호

## 인천광역시보

2022. 3. 31.(목요일)

모		등록제외	201	0	201	0	고인
총 계			-98,149	412,954	57,676	257,129	증감액: 355,278천원 (가액변동: 0천원)

소속	인천광역시 서구		직위	의원		성명	정인감
(단위 : 천원)							
본인과의 관계	재산의 종류	소재지 면적 등 권리의 명세	종전가액	변동액		현재가액	변동사유
				증가액 (실거래가격)	감소액 (실거래가격)		
▶ 건물(소계)			317,707	427,287	170,000	574,994	
본인	상가	인천광역시 서구 가좌동 장고개로 대지 43.50㎡ 건물 99.90㎡	130,313	107,287	0	237,600	가액변동(부동산공시가격 알리미 개별공시지가*면적(㎡) 산출시 가액 증가)
본인	아파트(전세 (임차)권)	인천광역시 서구 청라동 청라국제 업무단지 센텀 대 광로제비앙 건물 0.00㎡ (건물 105.96㎡ 감소)	170,000	0	170,000	0	계약만료
본인	아파트(전세 (임차)권)	인천광역시 서구 청라동 청라 힐데스하임 건물 84.21㎡ 중 59.00㎡ (건물 총면적 84.21㎡ 증가, 지분면적 59.00㎡ 증가)	0	320,000	0	320,000	신규계약
모	아파트(전세 (임차)권)	인천광역시 서구 청라동 청라커널로 건물 73.37㎡	17,394	0	0	17,394	계약연장
▶ 부동산에 관한 규정이 준용되는 권리와 자동차·건설기계·선박 및 항공기 (소계)			6,250	22,350	2,340	26,260	
본인	자동차	2013년식 레이 배기량(998cc)	6,250	0	2,340	3,910	차량가액 감소
배우자	자동차	2021년식 투싼 배기량(1,598cc) 증가	0	22,350 (22,658)	0	22,350	신규매입
▶ 예금(소계)			57,810	92,818	6,335	144,293	
본인		(주)KEB하나은행 5,240(4,043 증가), (주)카카오페이 증권 1(1 증가), 국민은행 32,850(32,848 증가), 농협은행 252(259 감소), 상호저축은행중앙회 10,000(10,000 증가), 신한은행 500(500 증가), 한국투자증권 5(5 증가)	1,710	48,154	1,016	48,848	추가 대출 및 저축 등

배우자		(주)KEB하나은행 4,060(40 증가), DB손해보험(주) 3,435(698 증가), 국민은행 5(5 증가), 농협중앙회 1,565(1,564 증가), 상호저축은행중앙회 10,000(10,000 증가), 신한은행 18,623(18,623 증가), 한국카카오은행(주) 929(359 감소)	8,046	34,280	3,709	38,617	추가 대출 및 저축 등
모		(주)KEB하나은행 1, 국민은행 1,080(816 증가), 농협은행 1, 삼성생명보험 8,424, 삼성화재해상보험 2,470(1,140 증가), 새마을금고 10, 신용협동조합중앙회 11, 신한은행 808(1,163 감소), 에이비엘생명보험 6,763(2,007 증가), 우체국 35(1 증가), 한화생명보험 주식회사 30,332(3,560 증가), 현대해상화재보험 6,893(2,413 증가)	48,054	10,384	1,610	56,828	
▶ 채권(소계)			0	19,000	0	19,000	
본인		사인간채권 증가	0	15,000	0	15,000	신규 임대차 계약
모		사인간채권 증가	0	4,000	0	4,000	
▶ 채무(소계)			244,500	274,000	136,000	382,500	
본인	금융채무	(주)KEB하나은행 373,200(270,000 증가), 농협은행 0(136,000 감소)	239,200	270,000	136,000	373,200	
본인	건물임대채무	인천광역시 서구 가좌동 장고개로 임대보증금 증가	0	4,000	0	4,000	
모	금융채무	삼성생명보험 5,300	5,300	0	0	5,300	
총 계			137,267	287,455	42,675	382,047	증감액: 244,780천원 (가액변동: 104,947천원)



소속	인천광역시 서구		직위	의원		성명	정진식
(단위 : 천원)							
본인과의 관계	재산의 종류	소재지 면적 등 권리의 명세	종전가액	변동액		현재가액	변동사유
				증가액 (실거래가격)	감소액 (실거래가격)		
▶ 건물(소계)			112,000	0	5,000	107,000	
본인	다세대주택	인천광역시 서구 검암동 아이빌리지 건물 53.88㎡ 중 26.94㎡	56,000	0	2,500	53,500	
배우자	다세대주택	인천광역시 서구 검암동 아이빌리지 건물 53.88㎡ 중 26.94㎡	56,000	0	2,500	53,500	
▶ 예금(소계)			179,970	3,429	295	183,104	
본인		(주)KEB하나은행 6, 광주은행 114(14 증가), 국민은행 6, 농협은행 0(86 감소), 대신증권 15(85 감소), 수협은행 173,000, 수협중앙회 8(5 증가)	173,301	119	271	173,149	단순 근로소득으로 대출상환 및 생활비 등을 지출하고 남은 잉여분의 증가
배우자		신한은행 6,877(2,535 증가), 한국카카오은행(주) 447(224 증가), 한국투자증권 62(62 증가), 현대해상 화재보험 2,409(305 증가)	6,669	3,150	24	9,795	
장남		신한은행 160(160 증가)	0	160	0	160	
▶ 증권(소계)			0	6,737	0	6,737	
본인	상장주식	지에스글로벌보통주 1주(1주 증가)	0	2	0	2	배우자가 근로소득 잉여분으로 구매. 본인은 배우자가 보유한 주식의 보유량이나 가액에 대해 자세히 알지 못하고 있었음
배우자	상장주식	CREDITSUISSEHIGHYIELDBONDFUND 1주(1주 증가), 삼성전자 86주(86주 증가)	0	6,735	0	6,735	
▶ 채무(소계)			141,441	0	16,271	125,170	

본인	금융채무	KB국민카드 4,878(1,608 감소), 상호저축은행중앙회 4,754(162 감소), 수협중앙회 99,578(3,284 감소), 신한은행 15,960(5,920 감소), 신한카드 0(925 감소), 우리카드 0(4,372 감소)	141,441	0	16,271	125,170	본인과 배우자가 변 순수 근로소득만으로 성실히 채무를 상환해옴
▶ 고지거부 및 등록제외사항			-	-	-	-	
부		고지거부	0	0	0	0	독립생계유지
모		고지거부	0	0	0	0	독립생계유지
총 계			150,529	10,166	-10,976	171,671	증감액: 21,142천원 (가액변동: -5,000천원)

소속	인천광역시 서구		직위	의원		성명	최규술
(단위 : 천원)							
본인과의 관계	재산의 종류	소재지 면적 등 권리의 명세	종전가액	변동액		현재가액	변동사유
				증가액 (실거래가격)	감소액 (실거래가격)		
▶ 건물(소계)			628,000	11,000	0	639,000	
본인	의료시설(분양권)	인천광역시 연수구 청량로 건물 660.00㎡	450,000	0	0	450,000	변동없음
배우자	아파트	인천광역시 서구 연희동 우성아파트 건물 109.09㎡	163,000	11,000	0	174,000	공시지가 반영
배우자	사무실(전세(임차)권)	인천광역시 서구 가좌동 건물 264.00㎡	15,000	0	0	15,000	변동없음
▶ 부동산에 관한 규정이 준용되는 권리와 자동차·건설기계·선박 및 항공기(소계)			32,210	0	0	32,210	
배우자	자동차	2015년식 코란도투리스모 배기량(1,998cc)	15,420	0	0	15,420	변동없음
배우자	자동차	2013년식 도요타벤자3.5 Limited 배기량(2,800cc)	16,790	0	0	16,790	변동없음
▶ 예금(소계)			121,396	16,909	5,040	133,265	
본인		(주)KB손해보험 23,020(2,907 증가), 농협은행 21, 상호저축은행중앙회 182, 신용협동조합중앙회 52, 신한금융투자(주) 3, 신한은행 2,703(1,084 감소), 우체국 0(2 감소), 중소기업은행 885(641 감소), 한국투자증권 5	25,691	2,907	1,727	26,871	잔액변동

배우자		(주)KEB하나은행 15(8 감소), 국민은행 30(22 증가), 농협은행 45(34 감소), 농협중앙회 877(38 증가), 메리츠화재해상보험(보험) 12,283(1,666 증가), 삼성생명보험 42,707(1,872 증가), 삼성화재해상보험 12,000, 신한은행 4,676(1,652 감소), 우리은행 11,642(3,796 증가), 중소기업은행 6, 한국투자증권 5, 한화생명보험주식회사 4,896(332 증가), 흥국생명보험 12,000	95,150	9,345	3,313	101,182	잔액변동
장남		신한은행 2,932(2,911 증가), 한국카카오은행(주) 930(500 증가), 한국투자증권 5	456	3,411	0	3,867	
장녀		(주)카카오페이증권 4(4 증가), 국민은행 718(640 증가), 신한은행 120(100 증가), 한국카카오은행(주) 503(502 증가)	99	1,246	0	1,345	
▶ 증권(소계)			0	1	0	1	
장녀	상장주식	글로벌스타 1주(1주 증가)	0	1	0	1	토스가입으로 인한 1주 취득
▶ 채권(소계)			110,000	0	0	110,000	
배우자		사인간채권	110,000	0	0	110,000	변동없음
▶ 채무(소계)			228,354	68,284	85,415	211,223	
배우자	금융채무	국민은행 13,125(7,500 감소), 농협은행 17,900(2,100 감소), 삼성생명보험 34,180, 삼성화재해상보험 24,088(384 증가), 신한은행 115,322(7,915 감소), 흥국생명보험 6,608	228,354	68,284	85,415	211,223	채무일부 상환
총 계			663,252	-40,374	-80,375	703,253	증감액: 40,001천원 (가액변동: 11,000천원)

소속	인천광역시 서구		직위	의원		성명	최은순
(단위 : 천원)							
본인과의 관계	재산의 종류	소재지 면적 등 권리의 명세	종전가액	변동액		현재가액	변동사유
				증가액 (실거래가격)	감소액 (실거래가격)		
▶ 토지(소계)			346,471	761	0	347,232	
본인	대지	인천광역시 서구 금곡동 99-6번지 502.00㎡ 중 251.00㎡	167,200	0	0	167,200	가액변동 없음
배우자	전	경상북도 청송군 청송읍 거대리 493-1번지 1,693.00㎡	12,071	761	0	12,832	공시지가 일괄반영
장남	대지	인천광역시 서구 금곡동 99-6번지 502.00㎡ 중 251.00㎡	167,200	0	0	167,200	가액변동 없음
▶ 건물(소계)			544,400	61,000	0	605,400	
본인	아파트	인천광역시 서구 연희동 호반베르디움 건물 84.85㎡	289,000	61,000	0	350,000	공시가격 일괄반영
모	기타	충청북도 충주시 소태면 복탄리 건물 84.00㎡	29,400	0	0	29,400	가액변동 없음
장남	아파트	서울특별시 구로구 고척동 우성현대아파트 건물 79.32㎡ 중 39.66㎡	226,000	0	0	226,000	변동없음, 가액변동 없음
▶ 부동산에 관한 규정이 준용되는 권리와 자동차·건설기계·선박 및 항공기(소계)			44,359	0	0	44,359	
배우자	자동차	2016년식 임팔라 배기량(2,500cc)	16,309	0	0	16,309	변동사항 없음
배우자	자동차	2014년식 크루즈1.8 DOHC 배기량(1,800cc)	5,800	0	0	5,800	변동사항 없음
배우자	자동차	2022년식 트레일블레이저 1.35 TURBO FWD 배기량(1,199cc)	22,250	0	0	22,250	변동사항 없음
▶ 예금(소계)			209,556	103,083	81,947	230,692	

본인		(주)KB손해보험 7,053(1,248 증가), NH투자증권 6, 국민은행 13,104(4,788 감소), 농협중앙회 2,830(1,055 감소), 새마을금고 112(4 증가), 신용협동조합중앙회 48, 신한은행 10,146(2,483 감소)	40,373	1,463	8,537	33,299	근로소득으로 인한 잔액 변동
배우자		MG손해보험(주) 0(5,023 감소), 교보생명보험 10,260, 국민은행 1,957(3,024 감소), 농협은행 39, 대신증권 38(4 증가), 새마을금고 3, 신용협동조합중앙회 9,505(902 증가), 우리은행 50, 한화생명보험주식회사 12,592(2,400 증가), 한화손해보험 9,774(1,303 증가)	47,656	4,907	8,345	44,218	
모		농협중앙회 58,893(2,618 증가)	56,275	52,618	50,000	58,893	
장남		(주)KB손해보험 12,900(1,200 증가), (주)KEB하나은행 2,855(47 증가), 국민은행 651(435 증가), 삼성생명보험 9,800(2,400 증가), 신한은행 6, 우리은행 1,600(600 증가), 우체국 22, 중소기업은행 1, 한국카카오은행(주) 4,557(1,365 감소), 한화손해보험 11,913(1,879 증가)	39,109	6,661	1,465	44,305	
장녀		(주)KB손해보험 4,821(785 증가), (주)KEB하나은행 0(3,600 감소), SK증권 32,538(26,908 증가), 국민은행 4,080(1,300 증가), 농협손해보험 319(319 증가), 농협중앙회 1, 새마을금고 54(1 증가), 수협중앙회 7,000(7,000 증가), 스탠다드차타드은행 1,042(999 증가), 키움닷컴증권 122(122 증가), 한국카카오은행(주) 0(10,000 감소)	26,143	37,434	13,600	49,977	매입 및 주가변동
▶ 증권(소계)			72	12,069	0	12,141	
배우자	상장주식	금호산업 8주	72	20	0	92	
장남	상장주식	CREDITSUISSEHIGHYIELDBONDFUND 1주(1주 증가), SK이노베이션 40주(40주 증가), 신성이엔지보통주 1주(1주 증가)	0	9,544	0	9,544	

장녀	상장주식	TESLAINC 2주(2주 증가)	0	2,505	0	2,505	매입 및 주가변동
▶ 채권(소계)			50,000	0	0	50,000	
장녀		사인간채권	50,000	0	0	50,000	변동사항 없음
▶ 채무(소계)			520,078	112,957	161,545	471,490	
본인		사인간채무	50,000	0	0	50,000	변동사항 없음
본인	금융채무	국민은행 95,538(1,983 감소), 신한은행 105,000	202,521	105,000	106,983	200,538	금융정보활용입력, 일부상환
본인	토지임대채무	인천광역시 서구 금곡동 99-6번지 임대보증금	5,000	0	0	5,000	변동사항 없음
배우자	금융채무	국민은행 34,666(13,000 감소)	47,666	0	13,000	34,666	금융정보활용입력, 일부상환
장남	금융채무	국민은행 147,786(27,605 감소), 미래에셋생명보험 28,500(6,000 감소)	209,891	7,957	41,562	176,286	금융정보활용입력
장남	토지임대채무	인천광역시 서구 금곡동 99-6번지 임대보증금	5,000	0	0	5,000	변동사항 없음
총 계			674,780	63,956	-79,598	818,334	증감액: 143,554천원 (가액변동: 61,781천원)

소속	인천광역시 서구		직위	의원		성명	한승일
(단위 : 천원)							
본인과의 관계	재산의 종류	소재지 면적 등 권리의 명세	종전가액	변동액		현재가액	변동사유
				증가액 (실거래가격)	감소액 (실거래가격)		
▶ 건물(소계)			197,000	23,000	0	220,000	
본인	아파트	인천광역시 서구 심곡동 동남아파트 건물 84.84㎡	157,000	3,000	0	160,000	공시지가 반영
본인	아파트(전세 (임차)권)	인천광역시 서구 가좌동 가좌한신희플러스 2단지 건물 84.84㎡	40,000	20,000	0	60,000	보증금 증가
▶ 부동산에 관한 규정이 준용되는 권리와 자동차·건설기계·선박 및 항공기 (소계)			9,800	0	0	9,800	
본인	자동차	2009년식 SM7 배기량(2,400cc)	8,000	0	0	8,000	변동없음
본인	자동차	2010년식 모닝 배기량(999cc)	1,800	0	0	1,800	변동없음
▶ 현금(소계)			9,500	0	0	9,500	
본인		현금	9,500	0	0	9,500	변동없음
▶ 예금(소계)			65,180	22,064	11,375	75,869	
본인		DB손해보험(주) 25,570(1,884 증가), 국민은행 16,217(13,551 증가), 라이나생명보험 0(2,136 감소), 신한라이프(오렌지라이프) 10,198(932 증가), 한국산업은행 16	37,770	16,367	2,136	52,001	금융정보 변동사항 반영



배우자		국민은행 300, 농협중앙회 37(466 감소), 메리츠화재 해상보험(보험) 124(124 증가), 미래에셋생명보험 8,592(128 증가), 산림조합중앙회 151, 삼성생명보험 0(3,153 감소), 신한라이프(신한생명) 9,000(1,800 증 가), 우체국 1,597(5,484 감소), 유진투자증권 31(58 감소), 중소기업은행 3, 케이뱅크 1,500(1,500 증가), 한국투자증권 1,121(1,121 증가)	26,944	4,673	9,161	22,456	금융정보 변동사항 반영
장녀		(주)카카오페이증권 31(27 증가), KB증권 5(5 증가), 농협은행 1(1 증가), 신한은행 1,334(951 증가), 우체 국 0(75 감소), 케이뱅크 1(2 감소)	465	984	77	1,372	
차녀		우리은행 20(20 증가), 우체국 0(1 감소), 한국카카오 은행(주) 20(20 증가)	1	40	1	40	
▶ 증권(소계)			6,831	10,033	2,385	14,479	
배우자	상장주식	나노스 100주(100주 증가), 대한그린파워 150주(150주 증가), 대한전선 100주(100주 증가), 대한항공 93주 (43주 증가), 롯데렌탈 3주(3주 증가), 삼성전자 35주 (15주 감소), 손오공 0주(80주 감소), 씨니전자 30주, 씨케이에이치 0주(70주 감소), 알에프텍 30주(30주 증 가), 에스에이엠티 50주(50주 증가), 엠로 1주(1주 증 가), 우리산업 30주(30주 증가), 원익큐브 50주(150주 감소), 이화전기 30주(270주 감소), 인터파크 40주(40 주 증가), 진원생명과학 0주(20주 감소), 카카오 30주 (30주 증가), 카카오페이 1주(1주 증가), 크리스탈신 소재 0주(150주 감소), 트루윈 60주(60주 증가), 티웨 이항공 326주(326주 증가), 포스코케미칼 6주(6주 증 가), 한컴라이프케어 30주(30주 증가), 한화생명 1주 (1주 증가)	6,831	9,878	2,385	14,324	금융정보 반영
배우자	비상장주식	KOTC_씨앤상선 300주(300주 증가)	0	150	0	150	
차녀	상장주식	사우스웨스턴에너지 1주(1주 증가)	0	5	0	5	

▶ 채권(소계)			40,000	0	0	40,000	
본인		사인간채권	40,000	0	0	40,000	변동없음
▶ 채무(소계)			180,000	2,000	0	182,000	
본인	건물임대채무	인천광역시 서구 심곡동 동남아파트 임대보증금	180,000	0	0	180,000	변동없음
장녀	금융채무	신한은행 2,000(2,000 증가)	0	2,000	0	2,000	금융정보 반영
▶ 금 및 백금(소계)			15,000	0	0	15,000	
배우자		금 300g	15,000	0	0	15,000	변동없음
총 계			163,311	53,097	13,760	202,648	증감액: 39,337천원 (가액변동: 2,987천원)

소속	인천광역시 강화군		직위	의장		성명	신득상
(단위 : 천원)							
본인과의 관계	재산의 종류	소재지 면적 등 권리의 명세	종전가액	변동액		현재가액	변동사유
				증가액 (실거래가격)	감소액 (실거래가격)		
▶ 토지(소계)			31,105	2,222	0	33,327	
본인	임야	인천광역시 강화군 불은면 오두리 96-28번지 641.00㎡ 중 320.50㎡	15,319	1,090	0	16,409	공시지가 반영
본인	도로	인천광역시 강화군 불은면 고능리 538-16번지 770.00 ㎡ 중 10.00㎡	392	35	0	427	공시지가 반영
본인	도로	인천광역시 강화군 불은면 고능리 538-19번지 970.00 ㎡ 중 10.00㎡	75	7	0	82	공시지가 반영
배우자	임야	인천광역시 강화군 불은면 오두리 96-28번지 641.00㎡ 중 320.50㎡	15,319	1,090	0	16,409	공시지가 반영
▶ 건물(소계)			430,482	35,540	0	466,022	
본인	근린생활시설	인천광역시 강화군 불은면 오두리 대지 730.00㎡ 중 365.00㎡ 건물 192.06㎡ 중 96.03㎡	150,741	15,270	0	166,011	공시가격 반영
본인	단독주택	인천광역시 강화군 불은면 삼성리 대지 437.00㎡ 건물 78.82㎡	129,000	5,000	0	134,000	공시가격 반영
배우자	근린생활시설	인천광역시 강화군 불은면 오두리 대지 730.00㎡ 중 365.00㎡ 건물 192.06㎡ 중 96.03㎡	150,741	15,270	0	166,011	공시가격 반영
▶ 부동산에 관한 규정이 준용되는 권리와 자동차·건설기계·선박 및 항공기 (소계)			46,900	0	10,490	36,410	
배우자	자동차	2020년식 코나 일렉트릭 배기량(1,800cc)	46,900	0	10,490	36,410	차량기준가액
▶ 예금(소계)			128,324	15,091	45,117	98,298	

본인		(주)KB손해보험 3,092(235 증가), 농협은행 1,535(2,721 감소), 농협중앙회 10,918(8,864 증가), 산림조합중앙회 1,454(53 증가), 씨티은행 22, 우리은행 235(89 감소)	10,914	9,153	2,811	17,256	예금 및 보험계약
배우자		(주)KB손해보험 0(2,206 감소), AIA생명보험주식회사 448(317 증가), DB손해보험(주) 13,622(3,779 감소), 교보생명보험 10,167(549 증가), 농협중앙회 8(1,142 감소), 대신증권 82(21,270 감소), 디지비생명보험(주) 2,424, 라이나생명보험 26,680(1,989 증가), 롯데손해보험 229(120 증가), 미래에셋대우(주) 6, 산림조합중앙회 4,126(246 증가), 삼성화재해상보험 2,897(366 증가), 우리은행 8,292(1,764 감소), 중소기업은행 7(7 증가), 키움닷컴증권 54, 한화생명보험주식회사 0(9,801 감소), 현대해상화재보험 12,000	117,410	5,938	42,306	81,042	
▶ 증권(소계)			22,910	0	22,910	0	
배우자	상장주식	삼성SDI 0주(20주 감소), 아이에이 0주(5,000주 감소), 한화 0주(200주 감소)	22,910	0	22,910	0	매도
▶ 채무(소계)			76,356	0	12,434	63,922	
본인	금융채무	농협중앙회 50,000(8,826 감소)	58,826	0	8,826	50,000	채무감소
배우자	금융채무	현대캐피탈 13,922(3,608 감소)	17,530	0	3,608	13,922	채무감소
▶ 고지거부 및 등록제외사항			-	-	-	-	
장남		고지거부	0	0	0	0	독립생계유지
손자1		고지거부	0	0	0	0	독립생계유지
손자2		고지거부	0	0	0	0	독립생계유지

총 계	583,365	52,853	66,083	570,135	증감액: -13,230천원 (가액변동: 27,272천원)
-----	---------	--------	--------	---------	------------------------------------

소속	인천광역시 강화군		직위	의원		성명	김건하
(단위 : 천원)							
본인과의 관계	재산의 종류	소재지 면적 등 권리의 명세	종전가액	변동액		현재가액	변동사유
				증가액 (실거래가격)	감소액 (실거래가격)		
▶ 토지(소계)			118,481	19,073	27,291	110,263	
본인	임야	인천광역시 강화군 송해면 승퇴리 811-1번지 124.00㎡ 중 62.00㎡	1,736	111	0	1,847	공시지가 반영
본인	대지	인천광역시 강화군 하점면 이강리 197-1번지 0.00㎡ (35.00㎡ 감소)	3,059	0	3,059	0	지목변경으로 인한 상실처리 후 재등록
본인	임야	인천광역시 강화군 하점면 이강리 44-4번지 2,022.00 ㎡ (180.00㎡ 감소)	35,232	355	0	35,587	토지분할로 면적감소, 공시지가 반영
본인	임야	인천광역시 강화군 하점면 이강리 44-6번지 479.00㎡	16,238	1,485	0	17,723	공시지가 반영
본인	임야	인천광역시 강화군 하점면 이강리 44-7번지 479.00㎡	7,664	766	0	8,430	공시지가 반영
본인	임야	인천광역시 강화군 하점면 이강리 44-8번지 477.00㎡	7,632	763	0	8,395	공시지가 반영
본인	임야	인천광역시 강화군 하점면 이강리 44-9번지 0.00㎡ (402.81㎡ 감소)	6,445	0	6,445	0	지목변경으로 인한 상실처리 후 재등록
본인	임야	인천광역시 강화군 하점면 이강리 44-10번지 0.00㎡ (383.00㎡ 감소)	12,983	0	12,983 (12,983)	0	매도
본인	임야	인천광역시 강화군 하점면 이강리 44-11번지 401.00㎡	6,416	641	0	7,057	공시지가 반영
본인	임야	인천광역시 강화군 하점면 이강리 44-12번지 480.00㎡	16,272	1,488	0	17,760	공시지가 반영
본인	임야	인천광역시 강화군 하점면 이강리 44-13번지 0.00㎡ (85.00㎡ 감소)	2,881	0	2,881	0	일부 매도에 따른 지분율변경으로 상실처리 후 재등록

본인	대지	인천광역시 강화군 하점면 이강리 197-2번지 0.00㎡ (22.00㎡ 감소)	1,923	0	1,923 (1,923)	0	매도
본인	도로	인천광역시 강화군 하점면 이강리 44-9번지 550.00㎡ 중 402.81㎡ (총면적 550.00㎡ 증가, 지분면적 402.81㎡ 증가)	0	7,089 (7,089)	0	7,089	지목변경으로 인한 재등록, 공시지가 반영
본인	도로	인천광역시 강화군 하점면 이강리 197-1번지 35.00㎡ 중 29.20㎡ (총면적 35.00㎡ 증가, 지분면적 29.20㎡ 증가)	0	2,838 (2,838)	0	2,838	지목변경으로 인한 재등록, 공시지가 반영
본인	임야	인천광역시 강화군 하점면 이강리 44-13번지 85.00㎡ 중 10.00㎡ (총면적 85.00㎡ 증가, 지분면적 10.00㎡ 증가)	0	370 (370)	0	370	일부 매도에 따른 지분을 변경으로 재등록, 공시지가 반영
본인	임야	인천광역시 강화군 하점면 이강리 44-15번지 93.00㎡ (93.00㎡ 증가)	0	1,636 (1,636)	0	1,636	토지 분할로 인한 등록, 공시지가 반영
본인	도로	인천광역시 강화군 하점면 이강리 44-16번지 87.00㎡ (87.00㎡ 증가)	0	1,531 (1,531)	0	1,531	토지 분할로 인한 등록, 공시지가 반영
▶ 건물(소계)			96,500	0	3,100	93,400	
본인	연립주택	인천광역시 강화군 강화읍 국화리 건물 50.04㎡	30,000	0	1,300	28,700	공시가격 반영
본인	상가(전세(임차)권)	인천광역시 강화군 강화읍 관청리 건물 49.50㎡	3,000	0	0	3,000	변동없음
배우자	다세대주택	인천광역시 강화군 강화읍 갑곶리 건물 70.59㎡	63,500	0	1,800	61,700	공시가격 반영
▶ 부동산에 관한 규정이 준용되는 권리와 자동차·건설기계·선박 및 항공기(소계)			7,870	0	4,589	3,281	
본인	자동차	2012년식 소나타YF2.0 배기량(1,999cc)	7,870	0	4,589	3,281	시가표준액
▶ 예금(소계)			101,423	20,784	22,275	99,932	

본인		(주)KB손해보험 2,570(1,814 증가), DB손해보험(주) 7,982(922 증가), 국민은행 101, 농협은행 1,091(980 증가), 농협중앙회 43,659(7,472 증가), 라이나생명보험 6,557(19,859 감소), 산림조합중앙회 6,251(1,744 증가), 신한은행 1, 우체국 21	75,160	14,520	21,447	68,233	예금 증가 및 보험 해약
배우자		(주)KB손해보험 7,530(1,484 증가), DB손해보험(주) 7,700(1,680 증가), 국민은행 124, 농협중앙회 3,003(1,512 증가), 미래에셋생명보험 9,197(756 증가), 산림조합중앙회 916(132 증가), 수협중앙회 0(828 감소), 신한라이프(신한생명) 1,066(346 증가), 우리은행 10, 현대해상화재보험 2,153(354 증가)	26,263	6,264	828	31,699	
▶ 채무(소계)			433,175	75,000	91,475	416,700	
본인		사인간채무	173,000	0	0	173,000	변동 없음
본인	금융채무	산림조합중앙회 240,000(15,000 감소)	255,000	75,000	90,000	240,000	채무감소
배우자	금융채무	미래에셋생명보험 3,700, 신한카드 0(1,475 감소)	5,175	0	1,475	3,700	채무감소
▶ 고지거부 및 등록제외사항			-	-	-	-	
장남		고지거부	0	0	0	0	독립생계유지
손녀1		고지거부	0	0	0	0	독립생계유지
총 계			-108,901	-35,143	-34,220	-109,824	증감액: -923천원 (가액변동: -2,435천원)



소속	인천광역시 강화군		직위	의원		성명	김동신
(단위 : 천원)							
본인과의 관계	재산의 종류	소재지 면적 등 권리의 명세	종전가액	변동액		현재가액	변동사유
				증가액 (실거래가격)	감소액 (실거래가격)		
▶ 토지(소계)			164,034	63,782	48,468	179,348	
본인	답	인천광역시 강화군 선원면 연리 647-4번지 0.00㎡ (577.00㎡ 감소)	48,468	0	48,468	0	지목변경으로 인한 상실처리 후 재등록
본인	답	인천광역시 강화군 화도면 상방리 711번지 3,588.00㎡ 중 496.00㎡	13,888	1,488	0	15,376	공시지가 반영
본인	임야	인천광역시 강화군 화도면 상방리 산 143번지 2,588.00㎡ 중 1,794.00㎡	7,391	449	0	7,840	공시지가 반영
본인	대지	인천광역시 강화군 화도면 상방리 854번지 56.00㎡	7,711	639	0	8,350	공시지가 반영
본인	전	인천광역시 강화군 선원면 연리 647-4번지 577.00㎡ (577.00㎡ 증가)	0	51,930 (51,930)	0	51,930	지목변경으로 인한 재등록, 공시 지가 반영
모	답	인천광역시 강화군 화도면 상방리 711번지 3,588.00㎡ 중 3,092.00㎡	86,576	9,276	0	95,852	공시지가 반영
▶ 건물(소계)			146,277	43,036	6,663	182,650	
본인	공장	인천광역시 강화군 화도면 상방리 대지 109.00㎡ 건물 96.50㎡ 중 96.50㎡	29,614	7,136	0	36,750	공시가격 반영
본인	기타	인천광역시 강화군 선원면 연리 건물 18.00㎡	1,000	4,000	0	5,000	가액변동
배우자	아파트	인천광역시 강화군 선원면 창리 세광엔리치빌1차 건 물 84.99㎡	109,000	3,000	0	112,000	공시가격 반영
모	복합건물(주택 +상가)	인천광역시 강화군 화도면 상방리 건물 0.00㎡ 중 0.00㎡ (건물 총면적 188.20㎡ 감소, 지분면적 131.30 ㎡ 감소)	6,663	0	6,663	0	지분을 변동에 따른 상실처리 후 재등록

모	단독주택	인천광역시 강화군 화도면 상방리 대지 125.00㎡ 건물 131.30㎡ (대지 125.00㎡ 증가, 건물 131.30㎡ 증가)	0	28,900	0	28,900	지분을 변동에 따른 재등록, 공시 가격 반영
▶ 부동산에 관한 규정이 준용되는 권리와 자동차·건설기계·선박 및 항공기 (소계)			36,830	0	20,045	16,785	
본인	자동차	2017년식 코란도C 배기량(2,157cc)	16,380	0	8,240	8,140	시가표준액
본인	자동차	2016년식 그랜저 배기량(2,359cc)	20,450	0	11,805	8,645	시가표준액
▶ 예금(소계)			152,803	140,171	104,837	188,137	
본인		국민은행 8, 농협중앙회 7,611(192 증가), 삼성생명보험 0(16,600 감소), 에이비엘생명보험 0(14,544 감소), 우체국 1,380(235 증가)	39,716	439	31,156	8,999	예금액 증가 및 보험계약
배우자		국민은행 8, 농협중앙회 70,222(55,261 증가), 메리츠 화재해상보험(보험) 15,597(1,656 증가), 산림조합중앙회 91, 새마을금고 116(351 감소), 우리은행 13, 우체국 832(208 증가), 한화생명보험주식회사 14,613(2,982 증가)	41,736	69,732	9,976	101,492	
모		우체국 77,642(6,361 증가)	71,281	70,000	63,639	77,642	
장녀		한국카카오은행(주) 4(66 감소)	70	0	66	4	
▶ 채무(소계)			80,855	4,548	22,358	63,045	
본인	금융채무	농협중앙회 23,471(4,548 증가), 삼성생명보험 0(6,970 감소), 신한카드 1,664(4,588 감소)	32,145	4,548	11,558	25,135	채무감소
배우자	금융채무	메리츠화재해상보험(보험) 3,410, 새마을금고 34,500(10,800 감소)	48,710	0	10,800	37,910	채무감소
총 계			419,089	242,441	157,655	503,875	증감액: 84,786천원 (가액변동: 5,943천원)

소속	인천광역시 강화군		직위	의원		성명	김윤분
(단위 : 천원)							
본인과의 관계	재산의 종류	소재지 면적 등 권리의 명세	종전가액	변동액		현재가액	변동사유
				증가액 (실거래가격)	감소액 (실거래가격)		
▶ 토지(소계)			367,978	32,281	0	400,259	
배우자	답	인천광역시 강화군 양사면 북성리 373-2번지 159.00㎡	6,503	667	0	7,170	공시지가 반영
배우자	전	인천광역시 강화군 양사면 북성리 380-3번지 233.00㎡	11,463	1,212	0	12,675	공시지가 반영
배우자	답	인천광역시 강화군 양사면 북성리 479-1번지 2,003.00㎡	35,453	2,604	0	38,057	공시지가 반영
배우자	답	인천광역시 강화군 양사면 북성리 486-1번지 2,384.00㎡	42,196	3,100	0	45,296	공시지가 반영
배우자	답	인천광역시 강화군 양사면 북성리 510번지 1,470.00㎡	27,048	1,911	0	28,959	공시지가 반영
배우자	답	인천광역시 강화군 양사면 북성리 513-1번지 3,555.00㎡	62,923	4,622	0	67,545	공시지가 반영
배우자	답	인천광역시 강화군 양사면 북성리 521-1번지 1,917.00㎡	33,930	2,493	0	36,423	공시지가 반영
배우자	임야	인천광역시 강화군 양사면 북성리 368-4번지 5,543.00㎡	53,545	5,765	0	59,310	공시지가 반영
배우자	임야	인천광역시 강화군 양사면 북성리 368-5번지 3,254.00㎡	32,051	3,417	0	35,468	공시지가 반영
배우자	전	인천광역시 강화군 양사면 북성리 391번지 347.00㎡	14,643	1,076	0	15,719	공시지가 반영
배우자	전	인천광역시 강화군 양사면 북성리 827-1번지 530.00㎡	32,966	4,293	0	37,259	공시지가 반영

배우자	답	인천광역시 강화군 양사면 북성리 521번지 862.00㎡	15,257	1,121	0	16,378	공시지가 반영
▶ 건물(소계)			597,510	171,289	0	768,799	
본인	단독주택	인천광역시 강화군 강화읍 관청리 대지 218.00㎡ 건물 85.90㎡	50,700	2,600	0	53,300	공시가격 반영
본인	아파트	인천광역시 연수구 송도동 송도금호어울림아파트 건물 84.89㎡	264,000	95,000	0	359,000	공시가격 반영
본인	상가	인천광역시 미추홀구 용현동 용현동금호타운1차아파트 단지 내 상가 대지 58,080.00㎡ 중 11.85㎡ 건물 31.80㎡ 중 15.54㎡	29,058	6,541	0	35,599	공시가격 반영
배우자	상가	인천광역시 미추홀구 용현동 용현동금호타운1차아파트 단지 내 상가 대지 58,080.00㎡ 중 11.85㎡ 건물 31.08㎡ 중 15.54㎡	29,058	6,541	0	35,599	공시가격 반영
배우자	상가	인천광역시 연수구 송도동 커널워크 대지 12,091.10㎡ 중 36.56㎡ 건물 49.20㎡	140,594	51,107	0	191,701	공시가격 반영
배우자	단독주택	인천광역시 강화군 양사면 북성리 대지 975.00㎡ 건물 55.57㎡	84,100	9,500	0	93,600	공시가격 반영
▶ 부동산에 관한 규정이 준용되는 권리와 자동차·건설기계·선박 및 항공기(소계)			9,200	0	5,165	4,035	
본인	자동차	2009년식 제네시스 배기량(3,342cc)	9,200	0	5,165	4,035	시가표준액
▶ 예금(소계)			654,002	650,672	553,942	750,732	
본인		국민은행 98, 농협은행 179,982(219,192 감소), 농협중앙회 0(72 감소), 대신증권 35, 삼성생명보험 5,109(1,396 증가), 새마을금고 71(2 증가)	403,161	173,898	391,764	185,295	예금가입 및 해약
배우자		DB손해보험(주) 50,000, 농협은행 272,265(154,958 증가), 농협중앙회 11,475(9,890 증가), 대신증권 1, 산림조합중앙회 212,491(148,169 증가), 케이디비생명보험 19,205(1,579 증가)	250,841	476,774	162,178	565,437	
▶ 채무(소계)			300,000	0	0	300,000	

본인	건물임대채무	인천광역시 미추홀구 용현동 용현동금호타운1차아파트 단지 내 상가 임대보증금	5,000	0	0	5,000	변동없음
본인	건물임대채무	인천광역시 연수구 송도동 송도금호어울림아파트 임대보증금	270,000	0	0	270,000	변동없음
배우자	건물임대채무	인천광역시 미추홀구 용현동 용현동금호타운1차아파트 단지 내 상가 임대보증금	5,000	0	0	5,000	변동없음
배우자	건물임대채무	인천광역시 연수구 송도동 커넬워크 임대보증금	20,000	0	0	20,000	변동없음
▶ 고지거부 및 등록제외사항			-	-	-	-	
장남		고지거부	0	0	0	0	독립생계유지
장녀		고지거부	0	0	0	0	독립생계유지
손자1		고지거부	0	0	0	0	독립생계유지
손자2		고지거부	0	0	0	0	독립생계유지
총 계			1,328,690	854,242	559,107	1,623,825	증감액: 295,135천원 (가액변동: 198,405천원)

소속	인천광역시 강화군		직위	의원		성명	박승한
(단위 : 천원)							
본인과의 관계	재산의 종류	소재지 면적 등 권리의 명세	종전가액	변동액		현재가액	변동사유
				증가액 (실거래가격)	감소액 (실거래가격)		
▶ 건물(소계)			114,900	1,500	2,800	113,600	
본인	다세대주택	인천광역시 강화군 강화읍 신문리 상아화이트빌 건물 65.37㎡	95,100	0	2,800	92,300	공시가격 반영
배우자	단독주택	인천광역시 강화군 강화읍 관청리 대지 89.00㎡ 건물 46.30㎡	19,800	1,500	0	21,300	공시가격 반영
▶ 부동산에 관한 규정이 준용되는 권리와 자동차·건설기계·선박 및 항공기 (소계)			12,740	0	6,678	6,062	
본인	자동차	2018년식 아반떼 배기량(1,591cc)	6,370	0	3,339	3,031	시가표준액
장남	자동차	2018년식 아반떼 배기량(1,591cc)	6,370	0	3,339	3,031	시가표준액
▶ 예금(소계)			147,050	106,678	54,222	199,506	
본인		농협생명보험 11,748, 농협중앙회 20,425(6,799 증가), 신용협동조합중앙회 831(1,928 감소), 우체국 2,880, 현대해상화재보험 840(240 증가)	31,613	10,203	5,092	36,724	예금 가입 및 해약
배우자		농협생명보험 0(7,900 감소), 농협중앙회 73,064(37,606 증가), 에이비엘생명보험 11,877(1,117 증가), 흥국생명보험 10,359(672 증가)	63,805	49,395	17,900	95,300	
장남		(주)KEB하나은행 951(580 증가), 농협중앙회 66,531(15,270 증가)	51,632	47,080	31,230	67,482	
▶ 채무(소계)			12,140	578	0	12,718	
본인	금융채무	산림조합중앙회 9,718(578 증가)	9,140	578	0	9,718	채무 증가

제2021호

## 인천광역시보

2022. 3. 31.(목요일)

배우자	건물임대채무	인천광역시 강화군 강화읍 관청리 임대보증금	3,000	0	0	3,000	변동 없음
총 계			262,550	107,600	63,700	306,450	증감액: 43,900천원 (가액변동: -7,978천원)

소속	인천광역시 강화군		직위	의원		성명	박용철
(단위 : 천원)							
본인과의 관계	재산의 종류	소재지 면적 등 권리의 명세	종전가액	변동액		현재가액	변동사유
				증가액 (실거래가격)	감소액 (실거래가격)		
▶ 건물(소계)			423,000	0	56,500	366,500	
본인	단독주택	인천광역시 강화군 불은면 두운리 대지 325.00㎡ 건물 148.00㎡	300,000	0	0	300,000	변동없음
장남	아파트	인천광역시 서구 심곡동 삼성아파트 건물 59.91㎡ 중 29.95㎡	123,000	0	56,500	66,500	지분반영
▶ 부동산에 관한 규정이 준용되는 권리와 자동차·건설기계·선박 및 항공기 (소계)			36,850	62	24,692	12,220	
본인	자동차	2014년식 쏘렌토 배기량(1,995cc) 감소	14,550	0	14,550 (9,500)	0	매도
본인	자동차	2020년식 셀토스 배기량(1,591cc)	22,300	0	10,142	12,158	시가표준액
본인	자동차	2015년식 K5 배기량(1,999cc) 증가	0	62 (62)	0	62	매입, 지분반영
▶ 현금(소계)			20,000	0	0	20,000	
배우자		현금	20,000	0	0	20,000	변동 없음
▶ 예금(소계)			38,449	58,827	4,579	92,697	
본인		DB손해보험(주) 0(714 감소), 농협손해보험 3,000(400 증가), 농협은행 2,812(2,802 증가), 농협중앙회 51,543(47,305 증가), 한화손해보험 9,260(2,585 증가), 현대해상화재보험 365(365 증가)	14,237	53,469	726	66,980	예금액 증가



배우자		(주)카카오페이증권 2(2 증가), AIA생명보험주식회사 2,232(1,342 증가), DB손해보험(주) 0(119 감소), 농협은행 7(7 증가), 농협중앙회 1,080(1,041 증가), 수협중앙회 1, 신한은행 21(1 증가), 우체국 59(59 증가), 한화생명보험주식회사 333, 한화손해보험 4,434, 현대해상화재보험 336(336 증가), 흥국화재해상보험(주) 35	5,871	2,788	119	8,540	예금액 증가
모		AIA생명보험주식회사 6,200(533 증가), 국민은행 378(114 증가), 농협은행 298(119 증가), 새마을금고 830(699 감소), 우체국 0(43 감소), 처브라이프생명 2,498(349 증가)	9,831	1,115	742	10,204	
장남		농협은행 1,080(240 증가), 농협중앙회 148(800 감소), 우리은행 4,272(865 감소), 중소기업은행 0(16 감소), 한국카카오은행(주) 785(677 증가), 한화손해보험 304(1,157 감소), 현대해상화재보험 384(384 증가)	8,510	1,455	2,992	6,973	
▶ 채무(소계)			234,062	0	40,557	193,505	
본인	금융채무	농협은행 10,000(25,652 감소), 농협중앙회 157,880(10,530 감소)	204,062	0	36,182	167,880	채무상환
배우자	금융채무	신한은행 25,625(4,375 감소)	30,000	0	4,375	25,625	채무상환
총 계			284,237	58,889	45,214	297,912	증감액: 13,675천원 (가액변동: -66,642천원)

소속	인천광역시 강화군		직위	의원		성명	오현식
(단위 : 천원)							
본인과의 관계	재산의 종류	소재지 면적 등 권리의 명세	종전가액	변동액		현재가액	변동사유
				증가액 (실거래가격)	감소액 (실거래가격)		
▶ 토지(소계)			151,426	10,213	0	161,639	
본인	전	인천광역시 강화군 송해면 상도리 669-2번지 648.00㎡	37,843	2,657	0	40,500	공시지가 반영
본인	임야	인천광역시 강화군 송해면 상도리 산 129-4번지 1,233.00㎡	18,371	1,850	0	20,221	공시지가 반영
본인	답	인천광역시 강화군 강화읍 월곶리 363-1번지 3,566.00㎡	95,212	5,706	0	100,918	공시지가 반영
▶ 건물(소계)			170,000	0	0	170,000	
본인	다세대주택(전세(임차)권)	인천광역시 강화군 강화읍 국화리 고려팰리스 건물 84.60㎡	170,000	0	0	170,000	전세 계약
▶ 부동산에 관한 규정이 준용되는 권리와 자동차·건설기계·선박 및 항공기(소계)			22,995	0	6,995	16,000	
본인	자동차	2019년식 그랜즈스타렉스 배기량(2,497cc)	22,995	0	6,995	16,000	차량기준가액
▶ 예금(소계)			65,815	36,046	18,072	83,789	
본인		(주)카카오페이증권 291(283 증가), 교보생명보험 3,417(557 증가), 농협은행 18,944(4,537 증가), 농협중앙회 31,410(823 증가), 산림조합중앙회 324(12 증가), 새마을금고 1,957(403 증가), 신용협동조합중앙회 106(3 증가), 신한은행 11, 우리은행 1, 유안타증권 24, 중소기업은행 44, 키움닷컴증권 47(47 증가), 한화손해보험 9,042(3,158 증가), 현대해상화재보험 6,800(3,600 증가)	58,995	31,495	18,072	72,418	예금액 증가

장남		농협중앙회 11,371(4,551 증가)	6,820	4,551	0	11,371	예금액 증가
▶ 증원(소계)			0	216	0	216	
본인	상장주식	LG전자보통주 1주(1주 증가), 삼성전자보통주 1주(1주 증가)	0	216	0	216	신규 취득
▶ 채무(소계)			198,078	45,000	44,051	199,027	
본인	금융채무	농협은행 20,000(20,000 증가), 농협중앙회 166,480(13,640 감소), 현대캐피탈 12,547(5,411 감소)	198,078	45,000	44,051	199,027	채무액 증가
▶ 고지거부 및 등록제외사항			-	-	-	-	
부		고지거부	0	0	0	0	독립생계유지
모		고지거부	0	0	0	0	독립생계유지
총 계			212,158	1,475	-18,984	232,617	증감액: 20,459천원 (가액변동: 3,218천원)

소속	인천광역시 용진군		직위	의장		성명	조철수
(단위 : 천원)							
본인과의 관계	재산의 종류	소재지 면적 등 권리의 명세	종전가액	변동액		현재가액	변동사유
				증가액 (실거래가격)	감소액 (실거래가격)		
▶ 토지(소계)			13,736	1,437	0	15,173	
장남	임야	전라북도 고창군 부안면 수양리 산 79-4번지 56,199.00㎡ 중 16,529.00㎡	13,736	1,437	0	15,173	공시지가 변동
▶ 건물(소계)			483,306	703,600	250,000	936,906	
본인	기타	인천광역시 용진군 연평면 연평리 1동 건물 88.00㎡	15,200	700	0	15,900	건물가액 변동
본인	근린생활시설	인천광역시 용진군 연평면 연평리 건물 63.96㎡ 중 15.99㎡	8,106	0	0	8,106	가액변동 없음
배우자	아파트	인천광역시 미추홀구 주안동 진흥아파트 건물 103.66 ㎡	210,000	5,000	0	215,000	건물가액 변동
차남	아파트(전세 (임차)권)	경기도 시흥시 산현동 호반베르디움 더숲 건물 0.00 ㎡ (건물 84.96㎡ 감소)	250,000	0	250,000	0	전세계약 만료
차남	아파트	경기도 시흥시 군자동 시흥 장현 금강펜테리움 센트 럴파크 건물 709.00㎡ 중 84.98㎡ (건물 총면적 709.00㎡ 증가, 지분면적 84.98㎡ 증가)	0	697,900 (697,900)	0	697,900	매입
▶ 부동산에 관한 규정이 준용되는 권리와 자동차·건설기계·선박 및 항공기 (소계)			21,600	0	10,136	11,464	
배우자	자동차	2006년식 아반떼 배기량(1,591cc)	3,600	0	2,536	1,064	차량가액 변동
배우자	자동차	2017년식 투싼 배기량(1,685cc)	18,000	0	7,600	10,400	차량가액 변동
▶ 예금(소계)			111,434	30,278	15,208	126,504	

본인		(주)KB손해보험 0(5,747 감소), 농협생명보험 11,328, 농협은행 20,671(17,516 증가), 농협중앙회 161, 우리은행 98	20,489	17,516	5,747	32,258	경제활동
배우자		(주)KB손해보험 20,035(1,194 감소), 국민은행 2,990(938 증가), 농협중앙회 65, 대신증권 44(6 증가), 신한은행 9, 한화생명보험주식회사 7,045, 한화손해보험 41,150(4,996 증가)	66,592	8,125	3,379	71,338	
장남		농협은행 7, 신한은행 3,711(2,149 증가), 우체국 19	1,588	2,149	0	3,737	
차남		국민은행 501(494 증가), 농협손해보험 360(360 증가), 농협은행 26(1,095 감소), 농협중앙회 460(358 감소), 스탠다드차타드은행 5, 신한라이프(오렌지라이프) 9,594(4,219 감소), 신한은행 9, 우리은행 56(48 증가), 웰컴저축은행 5(176 감소), 현대해상화재보험 808(808 증가), 흥국화재해상보험(주) 7,347(544 증가)	22,765	2,488	6,082	19,171	
▶ 증권(소계)			164	0	32	132	
배우자	상장주식	한국전력 6주	164	0	32	132	주가 변동
▶ 채무(소계)			590,287	517,000	495,527	611,760	
본인	금융채무	KB국민카드 0(866 감소), 국민은행 659(2,490 감소), 농협생명보험 4,500, 농협은행 14,157(2,061 감소)	24,733	0	5,417	19,316	금융채무 상환
배우자	금융채무	농협중앙회 75,444(9,310 감소)	84,754	0	9,310	75,444	금융채무 상환
차남	금융채무	농협은행 0(230,000 감소), 농협중앙회 517,000(517,000 증가), 우리은행 0(250,800 감소)	480,800	517,000	480,800	517,000	대출, 금융채무 상환
총 계			39,953	218,315	-220,151	478,419	증감액: 438,466천원 (가액변동: -3,031천원)

소속	인천광역시 용진군		직위	의원		성명	김택선
(단위 : 천원)							
본인과의 관계	재산의 종류	소재지 면적 등 권리의 명세	종전가액	변동액		현재가액	변동사유
				증가액 (실거래가격)	감소액 (실거래가격)		
▶ 토지(소계)			1,884,892	44,454	486,523	1,442,823	
부	답	인천광역시 용진군 영흥면 내리 242번지 1,428.00㎡	223,767	3,713	0	227,480	공시지가 반영
부	대지	인천광역시 용진군 영흥면 내리 242-1번지 703.00㎡	212,446	10,334	0	222,780	공시지가 반영
부	대지	인천광역시 용진군 영흥면 내리 242-20번지 23.00㎡	1,251	60	0	1,311	공시지가 반영
부	답	인천광역시 용진군 영흥면 내리 242-2번지 357.00㎡	57,726	929	0	58,655	공시지가 반영
부	답	인천광역시 용진군 영흥면 내리 242-3번지 128.00㎡	20,697	333	0	21,030	공시지가 반영
부	답	인천광역시 용진군 영흥면 내리 242-5번지 186.00㎡	29,146	483	0	29,629	공시지가 반영
부	대지	인천광역시 용진군 영흥면 내리 245번지 245.00㎡	74,039	3,601	0	77,640	공시지가 반영
부	대지	인천광역시 용진군 영흥면 내리 246번지 500.00㎡	142,950	0	0	142,950	가액변동 없음
부	잡종지	인천광역시 용진군 영흥면 내리 246-1번지 643.00㎡	194,314	9,452	0	203,766	공시지가 반영
부	전	인천광역시 용진군 영흥면 내리 246-3번지 430.00㎡	55,040	3,010	0	58,050	공시지가 반영
부	전	인천광역시 용진군 영흥면 내리 316-1번지 0.00㎡ (2,162.00㎡ 감소)	294,896	0	294,896 (282,000)	0	매도

부	전	인천광역시 옹진군 영흥면 내리 316-2번지 0.00㎡ (175.00㎡ 감소)	20,055	0	20,055	0	매도
부	전	인천광역시 옹진군 영흥면 내리 318번지 0.00㎡ (1,058.00㎡ 감소)	133,308	0	133,308 (167,000)	0	매도
부	답	인천광역시 옹진군 영흥면 내리 319-1번지 0.00㎡ (324.00㎡ 감소)	38,264	0	38,264	0	매도
부	답	인천광역시 옹진군 영흥면 내리 329번지 400.00㎡	43,120	1,520	0	44,640	공시지가 반영
부	전	인천광역시 옹진군 영흥면 내리 330번지 1,719.00㎡	185,308	6,532	0	191,840	공시지가 반영
부	답	인천광역시 옹진군 영흥면 외리 785-3번지 354.00㎡	40,037	1,133	0	41,170	공시지가 반영
부	답	인천광역시 옹진군 영흥면 외리 783번지 1,048.00㎡	118,528	3,354	0	121,882	공시지가 반영
▶ 건물(소계)			633,463	21,159	0	654,622	
부	근린생활시설	인천광역시 옹진군 영흥면 내리 건물 568.98㎡ (건물 9.30㎡ 증가)	354,759	0	0	354,759	가액변동 없음
부	기타	인천광역시 옹진군 영흥면 내리 건물 9.90㎡	704	159	0	863	가액변동
부	단독주택	인천광역시 옹진군 영흥면 내리 건물 195.00㎡	122,000	21,000	0	143,000	공시가격 반영
모	아파트	인천광역시 중구 신흥동3가 신흥아이파크 건물 84.97 ㎡	156,000	0	0	156,000	가액변동 없음
▶ 부동산에 관한 규정이 준용되는 권리와 자동차·건설기계·선박 및 항공기 (소계)			3,130	58,500	162	61,468	
본인	자동차	2021년식 제네시스GV70 배기량(2,497cc) 증가	0	58,500 (58,500)	0	58,500	신규 추가
부	자동차	2009년식 쏘나타 배기량(1,998cc)	3,130	0	162	2,968	차량가액 반영
▶ 예금(소계)			125,628	61,896	22,227	165,297	

본인		농협중앙회 33, 메리츠화재해상보험(보험) 2,627(956 증가), 삼성화재해상보험 23,509(7,962 증가), 수협중앙회 1,054(211 증가), 우체국 49	18,143	9,129	0	27,272	경제활동
부		농협중앙회 10,606(5,908 감소), 동양생명보험 13,864, 산림조합중앙회 127(5 증가), 새마을금고 732(1 증가), 수협중앙회 7,517(13,969 감소), 신한은행 439	53,156	2,071	21,942	33,285	
모		농협중앙회 11,042(749 증가), 동양생명보험 23,766, 수협중앙회 3,230(435 증가), 우체국 54,781(46,894 증가), 현대해상화재보험 9,600(480 증가)	53,861	48,558	0	102,419	
장남		삼성화재해상보험 1,110(1,110 증가)	0	1,110	0	1,110	
장녀		농협중앙회 33(285 감소), 삼성화재해상보험 1,170(1,020 증가), 한국투자증권 8(8 증가)	468	1,028	285	1,211	
▶ 채무(소계)			83,188	111,527	30,000	164,715	
본인	금융채무	농협은행 14,394(1,206 증가), 현대캐피탈 80,321(80,321 증가)	13,188	81,527	0	94,715	대출
부	건물임대채무	인천광역시 옹진군 영흥면 내리 임대보증금	70,000	30,000	30,000	70,000	전세계약 채계약
총 계			2,563,925	74,482	478,912	2,159,495	증감액: -404,430천원 (가액변동: 65,451천원)



소속	인천광역시 옹진군		직위	의원		성명	김형도
(단위 : 천원)							
본인과의 관계	재산의 종류	소재지 면적 등 권리의 명세	종전가액	변동액		현재가액	변동사유
				증가액 (실거래가격)	감소액 (실거래가격)		
▶ 토지(소계)			23,330	598	0	23,928	
본인	잡종지	인천광역시 옹진군 대청면 대청리 486-2번지 495.00㎡	12,672	445	0	13,117	공시지가 변동
본인	임야	인천광역시 옹진군 대청면 대청리 469-32번지 3,562.00㎡	2,123	0	0	2,123	가액변동 없음
본인	답	인천광역시 옹진군 대청면 대청리 470번지 848.00㎡	5,065	0	0	5,065	가액변동 없음
배우자	대지	인천광역시 옹진군 대청면 대청리 480번지 139.34㎡	3,470	153	0	3,623	공시지가 변동
▶ 건물(소계)			243,900	24,400	0	268,300	
본인	아파트	인천광역시 남동구 서창동 인천서창엘에이치8단지 건물 74.95㎡	230,000	24,000	0	254,000	공시가격 변동
배우자	단독주택	인천광역시 옹진군 대청면 대청리 대지 139.34㎡ 건물 53.06㎡	13,900	400	0	14,300	공시가격 변동
▶ 부동산에 관한 규정이 준용되는 권리와 자동차·건설기계·선박 및 항공기(소계)			8,340	340	5,340	3,340	
본인	자동차	2005년식 에쿠스 배기량(3,497cc)	3,000	340	0	3,340	차량가액 변동
본인	자동차	2001년식 라비타 배기량(1,495cc) 감소	500	0	500	0	폐차
장남	자동차	2008년식 토스카 배기량(1,993cc) 감소	4,840	0	4,840 (1,200)	0	매도
▶ 예금(소계)			183,303	7,109	19,670	170,742	

본인		(주)KB손해보험 699(599 증가), 농협은행 5,715(1,034 증가), 농협중앙회 463(1,526 감소), 롯데손해보험 502(431 증가), 산림조합중앙회 101(3 증가), 수협중앙회 5, 한화생명보험주식회사 112,205(1,853 증가), 현대해상화재보험 294(252 증가)	117,338	4,280	1,634	119,984	경제활동
배우자		농협은행 114(77 감소), 농협중앙회 101(11,026 감소), 삼성생명보험 4,224, 우체국 5,738(333 증가), 한화생명보험주식회사 31,228(1,644 증가)	50,531	1,977	11,103	41,405	
장남		(주)KB손해보험 13(13 증가), 국민은행 1, 농협중앙회 5(4 감소), 수협중앙회 9, 신한라이프(신한생명) 652(652 증가), 우리은행 958(1,787 감소), 우체국 101(2,076 감소), 중소기업은행 1, 한국카카오은행(주) 0(2,819 감소)	7,761	665	6,686	1,740	
장녀		(주)KEB하나은행 17(1 증가), 국민은행 21, 농협손해보험 1,023(175 증가), 농협중앙회 14(11 증가), 메리츠화재해상보험(보험) 3,177, 삼성증권 9(247 감소), 우리은행 8, 유안타증권 11, 중소기업은행 5, 키움닷컴증권 34, 한화생명보험주식회사 3,294	7,673	187	247	7,613	
▶ 증권(소계)			86,821	0	48,803	38,018	
장녀	상장주식	대한광통신 0주(546주 감소), 메디프론 2,622주, 메디프론디비티 1,489주, 지트리비엔티 1,409주(663주 감소), 지트리비엔티 268주	86,821	0	48,803	38,018	주식거래
▶ 채무(소계)			203,301	46,715	5,067	244,949	
본인	금융채무	농협은행 140,700(5,067 감소), 농협중앙회 3,473(1,412 증가), 한화생명보험주식회사 62,000(32,000 증가)	177,828	33,412	5,067	206,173	금융채무 상환, 대출, 보험료 납부
배우자	금융채무	한화생명보험주식회사 16,500(11,000 증가)	5,500	11,000	0	16,500	보험료 납부
장남	금융채무	한국카카오은행(주) 2,289(2,289 증가)	0	2,289	0	2,289	경제활동

제2021호

## 인천광역시보

2022. 3. 31.(목요일)

장녀	금융채무	농협중앙회 19,987(14 증가)	19,973	14	0	19,987	경제활동
총 계			342,393	-14,268	68,746	259,379	증감액: -83,014천원 (가액변동: 19,213천원)

소속	인천광역시 용진군		직위	의원		성명	방지현
(단위 : 천원)							
본인과의 관계	재산의 종류	소재지 면적 등 권리의 명세	종전가액	변동액		현재가액	변동사유
				증가액 (실거래가격)	감소액 (실거래가격)		
▶ 토지(소계)			61,811	1,406	47,441	15,776	
부	임야	인천광역시 용진군 자월면 이작리 산 142번지 4,860.00㎡	11,518	1,312	0	12,830	공시지가 반영
모	답	인천광역시 용진군 자월면 자월리 1522번지 215.00㎡	1,507	49	0	1,556	공시지가 반영
모	답	인천광역시 용진군 자월면 자월리 1524번지 192.00㎡	1,345	45	0	1,390	공시지가 반영
모	전	인천광역시 용진군 자월면 자월리 341-7번지 0.00㎡ (1,653.00㎡ 감소)	47,441	0	47,441 (95,000)	0	매도
▶ 건물(소계)			508,500	17,500	0	526,000	
본인	다세대주택	인천광역시 용진군 자월면 자월리 건물 45.08㎡	36,000	0	0	36,000	가액변동 없음
본인	다세대주택	인천광역시 용진군 자월면 자월리 건물 43.58㎡	32,000	0	0	32,000	가액변동 없음
본인	아파트	인천광역시 연수구 동춘동 송도파크자이 건물 0.00㎡ (건물 0.00㎡ 감소)	0	0	0 (0)	0	소재지 오기정정
본인	오피스텔(전세 (임차)권)	인천광역시 연수구 송도동 송도 지웰 푸르지오시티 건물 75.96㎡	10,000	0	0	10,000	월세보증금
본인	아파트	인천광역시 연수구 동춘동 송도파크자이 건물 101.00 ㎡	430,500	17,500	0	448,000	공시가격 반영
▶ 부동산에 관한 규정이 준용되는 권리와 자동차·건설기계·선박 및 항공기 (소계)			22,100	3,096	1,575	23,621	
본인	자동차	2010년식 포터2 배기량(2,497cc)	2,000	0	0	2,000	가액변동 없음

본인	자동차	2018년식 K7 배기량(2,199cc)	20,000	0	1,575	18,425	차량가액 반영
본인	자동차	2008년식 렉스턴 배기량(2,696cc)	100	3,096	0	3,196	차량가액 반영
▶ 예금(소계)			79,463	13,971	796	92,638	
본인		(주)KEB하나은행 626(476 감소), (주)카카오페이증권 3(3 증가), 국민은행 53, 농협은행 63(289 감소), 농협중앙회 6,437(1,796 증가), 대신증권 16, 미래에셋대우(주) 26(9 증가), 삼성생명보험 50,050(3,583 증가), 삼성화재해상보험 6,766(588 증가), 씨티은행 687(93 증가), 우리은행 48, 한국카카오은행(주) 139(123 증가)	59,484	6,226	796	64,914	경제활동
배우자		국민은행 4, 농협중앙회 191(163 증가), 신한은행 160, 웰컴저축은행 260(1 증가), 중소기업은행 26	477	164	0	641	
부		국민은행 295(1 증가), 농협은행 314(5 증가), 농협중앙회 12,409, 산림조합중앙회 100(3 증가), 신용협동조합중앙회 2	13,111	9	0	13,120	
모		국민은행 1, 농협중앙회 6,625(3,509 증가), 삼성생명보험 1,452, 씨티은행 2, 우리은행 203(1 증가)	4,773	3,510	0	8,283	
장남		우리은행 5,680(4,062 증가)	1,618	4,062	0	5,680	
▶ 채무(소계)			576,607	0	26,637	549,970	
본인	금융채무	(주)KEB하나은행 20,618(5,381 감소), 농협은행 284,940(9,360 감소), 농협중앙회 30,000, 삼성생명보험 11,114(1,896 감소)	363,309	0	16,637	346,672	금융채무 상환
본인	건물임대채무	인천광역시 연수구 송도동 송도 지웰 푸르지오시티 임대보증금 감소	10,000	0	10,000	0	월세를 준것이 아니기 때문에 임대보증금 입력 불필요
부	금융채무	새마을금고 121,255	121,255	0	0	121,255	변동없음

모	금융채무	새마을금고 82,043	82,043	0	0	82,043	변동없음
▶ 합명·합자·유한회사 출자지분(소계)			30,000	0	0	30,000	
본인	출자	상해명준체육유한공사, 출자가액: 30,000천원, 지분비율: 100.0%, 연간매출액: 300,000천원	30,000	0	0	30,000	변동없음
총 계			125,267	35,973	23,175	138,065	증감액: 12,798천원 (가액변동: 20,427천원)

소속	인천광역시 용진군		직위	의원		성명	백동현
(단위 : 천원)							
본인과의 관계	재산의 종류	소재지 면적 등 권리의 명세	종전가액	변동액		현재가액	변동사유
				증가액 (실거래가격)	감소액 (실거래가격)		
▶ 토지(소계)			681,380	127,628	0	809,008	
본인	대지	인천광역시 용진군 영흥면 선재리 134-1번지 420.00㎡	90,216	8,022	0	98,238	공시지가 반영
본인	답	인천광역시 용진군 영흥면 선재리 164번지 803.00㎡	106,076	0	0	106,076	가액변동 없음
본인	답	인천광역시 용진군 영흥면 선재리 158번지 1,425.00㎡	145,350	6,412	0	151,762	공시지가 반영
본인	전	인천광역시 용진군 영흥면 선재리 134-2번지 2,661.00㎡	319,852	0	0	319,852	가액변동 없음
본인	전	인천광역시 용진군 영흥면 선재리 133번지 79.00㎡	8,256	31	0	8,287	공시지가 반영
본인	대지	인천광역시 중구 신흥동3가 7번지 0.00㎡ (0.00㎡ 감소)	0	0	0 (0)	0	소재지 오기정정
본인	대지	인천광역시 중구 신흥동3가 7-1번지 5.90㎡	1,518	9,427	0	10,945	공시지가 반영
본인	전	인천광역시 용진군 영흥면 선재리 132번지 618.00㎡ (618.00㎡ 증가)	0	103,000 (103,000)	0	103,000	매입
배우자	임야	인천광역시 용진군 영흥면 외리 21-43번지 320.00㎡	10,112	736	0	10,848	공시지가 반영
▶ 건물(소계)			948	187,332	0	188,280	
본인	창고	인천광역시 용진군 영흥면 선재리 건물 13.20㎡ (건물 23.29㎡ 감소)	948	332	0	1,280	공시지가 반영
본인	단독주택	인천광역시 용진군 영흥면 선재리 건물 130.19㎡ (건물 130.19㎡ 증가)	0	187,000	0	187,000	신축

▶ 부동산에 관한 규정이 준용되는 권리와 자동차·건설기계·선박 및 항공기 (소계)			16,780	0	6,060	10,720	
본인	자동차	2004년식 뉴아반떼xd1.5 배기량(1,495cc)	980	0	212	768	차량가액 반영
본인	자동차	2015년식 그랜저 하이브리드 배기량(2,359cc)	15,800	0	5,848	9,952	차량가액 반영
▶ 예금(소계)			136,194	6,415	17,550	125,059	
본인		(주)KEB하나은행 8, 농협손해보험 510(360 증가), 농협은행 98, 농협중앙회 2,679(15,682 감소), 미래에셋대우(주) 8, 수협중앙회 29(1,714 감소)	20,368	510	17,546	3,332	경제활동
배우자		국민은행 31, 농협은행 161(161 증가), 메리츠화재해상보험(보험) 10,655(722 증가), 우리은행 3,078(398 증가), 중소기업은행 10, 케이뱅크 0(4 감소), 한국투자증권 27(27 증가), 한화생명보험주식회사 107,765(4,597 증가)	115,826	5,905	4	121,727	
▶ 증권(소계)			39	541	34	546	
배우자	상장주식	LG디스플레이 6주(6주 증가), 대우건설 1주(7주 감소), 삼성전자 3주(3주 증가), 셀트리온헬스케어 2주(2주 증가)	39	541	34	546	주식거래
▶ 채무(소계)			511,973	116,893	14,778	614,088	
본인	금융채무	농협중앙회 593,268(115,268 증가)	478,000	115,268	0	593,268	대출
배우자	금융채무	우리카드 2,250(6,999 감소), 하나카드 0(7,779 감소), 한화생명보험주식회사 18,570(1,625 증가)	33,973	1,625	14,778	20,820	채무 상환
▶ 고지거부 및 등록제외사항			-	-	-	-	
장남		고지거부	0	0	0	0	독립생계유지
장녀		등록제외	0	0	0	0	혼인



총 계	323,368	205,023	8,866	519,525	증감액: 196,157천원 (가액변동: 18,900천원)
-----	---------	---------	-------	---------	------------------------------------

소속	인천광역시 용진군		직위	의원		성명	신영희
(단위 : 천원)							
본인과의 관계	재산의 종류	소재지 면적 등 권리의 명세	종전가액	변동액		현재가액	변동사유
				증가액 (실거래가격)	감소액 (실거래가격)		
▶ 토지(소계)			1,004,010	298,334	419,958	882,386	
본인	임야	인천광역시 용진군 북도면 시도리 489-1번지 0.00㎡ (640.00㎡ 감소)	80,384	0	80,384 (333,112)	0	소유권 상실(매도)
본인	임야	인천광역시 용진군 영흥면 내리 산 192번지 1,091.00㎡	36,003	2,727	0	38,730	공시지가 반영
본인	임야	인천광역시 용진군 영흥면 내리 193-1번지 1,884.00㎡	53,128	9,609	0	62,737	가액변동
본인	전	인천광역시 용진군 북도면 시도리 490-1번지 0.00㎡ (469.00㎡ 감소)	72,413	0	72,413 (267,200)	0	소유권 상실(매도)
본인	답	경기도 안산시 단원구 대부동동 1174번지 909.00㎡	63,630	4,999	0	68,629	공시지가 반영
본인	전	경기도 안산시 단원구 대부남동 460-82번지 1,021.00㎡	96,076	5,003	0	101,079	공시지가 반영
본인	대지	인천광역시 용진군 북도면 시도리 490번지 0.00㎡ (632.00㎡ 감소)	143,716	0	143,716 (350,222)	0	소유권 상실(매도)
본인	도로	인천광역시 용진군 북도면 시도리 489-4번지 0.00㎡ (173.00㎡ 감소)	7,958	0	7,958 (16,000)	0	소유권 상실(매도)
본인	임야	인천광역시 용진군 북도면 신도리 139-33번지 1,351.00㎡	107,269	5,539	0	112,808	공시지가 반영
본인	전	인천광역시 용진군 북도면 신도리 139-28번지 1,217.00㎡	170,988	4,016	0	175,004	공시지가 반영
본인	전	인천광역시 용진군 북도면 시도리 489번지 0.00㎡ (607.00㎡ 감소)	93,721	0	93,721 (315,443)	0	소유권 상실(매도)

본인	임야	인천광역시 옹진군 북도면 시도리 489-9번지 0.00㎡ (11.00㎡ 감소)	1,382	0	1,382 (5,716)	0	소유권 상실(매도)
본인	전	인천광역시 옹진군 북도면 시도리 489-2번지 0.00㎡ (98.00㎡ 감소)	15,131	0	15,131 (50,928)	0	소유권 상실(매도)
본인	전	강원도 평창군 봉평면 평촌리 198번지 4,198.00㎡ 중 840.00㎡	24,948	1,596	0	26,544	가액변동
본인	전	강원도 평창군 봉평면 평촌리 197번지 942.00㎡ 중 188.40㎡	4,540	283	0	4,823	공시지가 반영
본인	전	강원도 평창군 봉평면 평촌리 198-4번지 5,183.00㎡ 중 1,036.60㎡	27,470	1,762	0	29,232	공시지가 반영
본인	임야	인천광역시 옹진군 북도면 신도리 59-4번지 658.00㎡ (658.00㎡ 증가)	0	238,800 (238,800)	0	238,800	매입
본인	도로	인천광역시 옹진군 북도면 신도리 59-3번지 66.00㎡ (66.00㎡ 증가)	0	24,000 (24,000)	0	24,000	매입
배우자	임야	인천광역시 옹진군 백령면 연화리 산 231-6번지 0.00 ㎡ (9,818.00㎡ 감소)	5,253	0	5,253 (35,000)	0	소유권 상실(매도)
▶ 건물(소계)			514,540	140,200	141,540	513,200	
본인	창고	인천광역시 옹진군 북도면 시도리 건물 0.00㎡ (건물 18.00㎡ 감소)	90	0	90	0	소유권 상실(토지 매도로 인한 가 설건축물 폐기)
본인	단독주택	인천광역시 옹진군 북도면 시도리 건물 0.00㎡ (건물 53.66㎡ 감소)	141,000	0	141,000 (50,578)	0	소유권 상실(철거)
본인	기타	인천광역시 옹진군 북도면 신도리 건물 0.00㎡ (건물 18.00㎡ 감소)	450	0	450	0	소유권 상실(철거)
본인	창고	기타(국외 등) 인천광역시 북도면 신도리 건물 19.72 ㎡ (건물 19.72㎡ 증가)	0	46,200 (46,200)	0	46,200	가설건축물 축조
배우자	아파트	인천광역시 연수구 송도동 아트원 푸르지오 아파트 건물 84.00㎡	373,000	94,000	0	467,000	공시가격 반영
▶ 부동산에 관한 규정이 준용되는 권리와 자동차·건설기계·선박 및 항공기 (소계)			17,510	34,000	8,510	43,000	
본인	자동차	2021년식 투싼 배기량(1,598cc) 증가	0	34,000 (34,000)	0	34,000	매입

배우자	자동차	2011년식 투싼 배기량(1,995cc) 감소	4,750	0	4,750	0	폐차
배우자	자동차	2016년식 티볼리 배기량(1,597cc)	12,760	0	3,760	9,000	차량가액 변동
▶ 예금(소계)			335,424	767,386	37,489	1,065,321	
본인		농협생명보험 47,774(25,385 감소), 농협손해보험 8,460(1,440 증가), 농협은행 0(5,000 감소), 농협중앙회 773,370(724,122 증가), 산림조합중앙회 162(6 증가), 삼성생명보험 12,163(698 증가), 삼성화재해상보험 54,937(6,363 증가), 수협중앙회 50, 신한라이프(신한생명) 45,096(1,684 증가), 우체국 9,217, 키움닷컴증권 1	247,302	737,943	34,015	951,230	경제활동
배우자		(주)KB손해보험 1,293(1,293 증가), 농협생명보험 16,757(2,512 증가), 농협은행 14,159(5,496 증가), 농협중앙회 78,128(18,682 증가), 삼성화재해상보험 520(240 증가), 스탠다드차타드은행 4, 한화생명보험 주식회사 3,230(2,254 감소)	88,122	29,443	3,474	114,091	
▶ 채무(소계)			167,356	20,544	157,900	30,000	
본인	금융채무	농협중앙회 30,000(137,356 감소)	167,356	20,544	157,900	30,000	대출, 대출 상환
▶ 합명·합자·유한회사 출자지분(소계)			0	2,500	0	2,500	
본인	출자	농업회사법인 주식회사, 출자가액: 2,500천원(2,500천원 증가), 지분비율: 100%(100.0% 증가), 연간매출액: 500천원(500천원 증가)	0	2,500	0	2,500	출자지분 추가
총 계			1,704,128	1,221,876	449,597	2,476,407	증감액: 772,279천원 (가액변동: 125,774천원)

소속	인천광역시 용진군		직위	의원		성명	홍남곤
(단위 : 천원)							
본인과의 관계	재산의 종류	소재지 면적 등 권리의 명세	종전가액	변동액		현재가액	변동사유
				증가액 (실거래가격)	감소액 (실거래가격)		
▶ 토지(소계)			309,823	47,135	45,364	311,594	
본인	대지	인천광역시 용진군 백령면 진촌리 1148-11번지 616.00㎡	120,674	6,222	0	126,896	공시지가 반영
본인	전	인천광역시 용진군 백령면 진촌리 1148-12번지 42.00㎡	844	33	0	877	공시지가 반영
본인	전	인천광역시 용진군 백령면 진촌리 1148-13번지 26.00㎡	163	8	0	171	공시지가 반영
본인	대지	인천광역시 용진군 백령면 진촌리 1148-15번지 308.00㎡	60,337	3,111	0	63,448	공시지가 반영
본인	전	인천광역시 용진군 백령면 진촌리 1499번지 2,560.00㎡	22,732	2,074	0	24,806	공시지가 반영
본인	전	인천광역시 용진군 백령면 진촌리 1620-3번지 2,945.00㎡	29,361	678	0	30,039	공시지가 반영
본인	전	인천광역시 용진군 백령면 진촌리 1620-7번지 35.00㎡	348	9	0	357	공시지가 반영
본인	대지	인천광역시 용진군 백령면 진촌리 885-2번지 0.00㎡ (765.00㎡ 감소)	45,364	0	45,364 (120,000)	0	소유권 상실(토지 내 건물 포함하여 매도)
본인	전	인천광역시 용진군 백령면 진촌리 941-3번지 774.00㎡	30,000	0	0	30,000	가액변동 없음
장남	임야	인천광역시 용진군 백령면 연화리 산 231-6번지 9,818.00㎡ (9,818.00㎡ 증가)	0	35,000 (35,000)	0	35,000	임야 매입
▶ 건물(소계)			608,152	85,796	42,097	651,851	
본인	단독주택	인천광역시 용진군 백령면 진촌리 건물 120.75㎡	36,104	31,796	0	67,900	가액변동

본인	복합건물(주택+상가)	인천광역시 옹진군 백령면 진촌리 건물 176.60㎡	71,707	0	0	71,707	가액변동 없음
본인	숙박시설	인천광역시 옹진군 백령면 진촌리 건물 0.00㎡ (건물 114.24㎡ 감소)	22,962	0	22,962	0	소유권 상실(토지 포함 건물 매도)
본인	복합건물(주택+상가)	인천광역시 옹진군 백령면 진촌리 건물 201.59㎡	85,244	0	0	85,244	가액변동 없음
본인	숙박시설	인천광역시 옹진군 백령면 진촌리 다가구주택 건물 0.00㎡ (건물 95.20㎡ 감소)	19,135	0	19,135	0	소유권 상실(토지 포함 건물 매도)
본인	근린생활시설	인천광역시 옹진군 백령면 진촌리 경량철골구조 기타 지붕 단층 제2종 근린생활시설 1층 대지 505.00㎡ 건물 139.92㎡	120,000	0	0	120,000	가액변동 없음
배우자	아파트	인천광역시 남동구 논현동 한화에코메트로12단지 건물 84.99㎡	253,000	54,000	0	307,000	공시지가 반영
▶ 부동산에 관한 규정이 준용되는 권리와 자동차·건설기계·선박 및 항공기 (소계)			3,850	41,560	3,850	41,560	
본인	자동차	2017년식 코나 배기량(1,591cc) 증가	0	9,430 (19,250)	0	9,430	공동소유로 수정(가액변동)
배우자	자동차	2017년식 코나 배기량(1,591cc) 감소	3,850	0	3,850	0	공동소유로 수정하기 위해 상실처리
배우자	자동차	2017년식 코나 배기량(1,591cc) 증가	0	9,430 (19,250)	0	9,430	공동소유로 수정(가액변동)
배우자	자동차	2017년식 G80 배기량(3,342cc) 증가	0	22,700 (22,700)	0	22,700	신규등록
▶ 예금(소계)			203,649	36,406	2,368	237,687	
본인		DB손해보험(주) 200(120 증가), 교보생명보험 56,120(2,091 증가), 농협생명보험 5,526(3,684 증가), 농협은행 1(33 감소), 농협중앙회 5,482(75 증가), 수협중앙회 51, 우체국 9, 한화생명보험주식회사 3,851(606 증가)	64,697	6,696	153	71,240	경제활동

배우자		DB손해보험(주) 9,890(1,380 증가), 교보생명보험 20,833(1,046 증가), 국민은행 0(8 감소), 농협생명보험 4,518(3,012 증가), 농협은행 6(7 감소), 농협중앙회 4,078(497 증가), 삼성생명보험 22,227(1,992 증가), 신한은행 20, 씨티은행 960(680 증가), 중소기업은행 14, 한화생명보험주식회사 46,782(3,119 증가), 흥국화재해상보험(주) 24,738(1,663 증가)	120,692	13,389	15	134,066	경제활동
장남		(주)카카오페이증권 34(34 증가), NH투자증권 604(280 증가), 농협은행 24,000(12,000 증가), 대한지방행정 공제회 132(122 증가), 신한은행 4,055(35 증가)	16,354	12,795	324	28,825	
장녀		국민은행 1(1 증가), 농협은행 10(1,876 감소), 신한은행 3,545(3,525 증가)	1,906	3,526	1,876	3,556	
▶ 증권(소계)			696	2	696	2	
장남	상장주식	기업은행 0주(20주 감소), 삼성중공업 0주(40주 감소), 세종텔레콤 5주(5주 증가), 하나마이크론 0주(8주 감소), 한일네트웍스 0주(30주 감소)	696	2	696	2	주식거래
▶ 채무(소계)			604,902	50,953	100,876	554,979	
본인	금융채무	농협중앙회 269,631(70,727 감소), 산은캐피탈 23,579(23,579 증가)	340,358	39,018	86,166	293,210	대출 및 대출 상환
본인	건물임대채무	인천광역시 용진군 백령면 진촌리 경량철골구조 기타 지붕 단층 제2종 근린생활시설 1층 임대보증금 증가	0	5,000	0	5,000	건물임대계약 체결
배우자	금융채무	농협은행 59,780(10,220 감소), 농협중앙회 36,779(6,799 증가), 씨티은행 155,926(4,490 감소)	260,396	6,799	14,710	252,485	대출 및 대출 상환
장남	금융채무	농협은행 4,284(136 증가)	4,148	136	0	4,284	대출
총 계			521,268	159,946	-6,501	687,715	증감액: 166,447천원 (가액변동: 97,931천원)

소속	인천광역시		직위	원장	성명	이용식
(단위 : 천원)						
본인과의 관계	재산의 종류	소재지 면적 등 권리의 명세		가액 (실거래가격)	비고	
▶ 토지(소계)				507,013		
배우자	전	경기도 용인시 처인구 백암면 옥산리 772-1번지 665.00㎡		91,637 (91,637)		
배우자	임야	경기도 용인시 처인구 백암면 옥산리 산 138번지 1,383.00㎡		206,032 (206,032)		
배우자	임야	경기도 용인시 처인구 백암면 옥산리 141번지 11,566.00㎡		209,344 (209,344)		
▶ 건물(소계)				946,000		
본인	아파트	인천광역시 연수구 송도동 인천송도힐스테이트 건물 131.36㎡ 중 65.68㎡		368,000 (368,000)		
배우자	아파트	인천광역시 연수구 송도동 인천송도힐스테이트 건물 13,136.00㎡ 중 65.68㎡		368,000 (368,000)		
배우자	오피스텔	서울특별시 송파구 문정동 힐스테이트에코문정 건물 20.79㎡		210,000 (210,000)		
▶ 부동산에 관한 규정이 준용되는 권리와 자동차·건설기계·선박 및 항공기(소계)				15,000		
본인	자동차	2017년식 K5 배기량(2,000cc)		15,000 (15,000)		
▶ 예금(소계)				954,623		
본인		삼성생명보험 17,662, 신한라이프(신한생명) 58,564, 신한라이프(오렌지 라이프) 42,000, 신한은행 2,257, 씨티은행 28,859, 우리은행 19,235, 중소기업은행 10,000, 한국투자증권 30,022		208,599		



배우자		(주)KEB하나은행 618, 농협중앙회 1, 대신증권 18,019, 산림조합중앙회 5,067, 삼성생명보험 59,156, 신한라이프(오렌지라이프) 670, 신한은행 67,177, 중소기업은행 10,151, 하나손해보험(주) 70,750, 한국교직원공제회 166,577, 한국카카오은행(주) 10, 한국투자증권 2,098, 한화생명보험주식회사 7,907	408,201	
부		(주)KEB하나은행 47, NH투자증권 7, 국민은행 10, 신한은행 107,408	107,472	
장녀		교보생명보험 8,200, 삼성증권 3,907, 신한라이프(오렌지라이프) 8,027, 신한은행 167,879, 우리은행 2, 중소기업은행 7,120, 현대해상화재보험 1,750	196,885	
차녀		신한라이프(오렌지라이프) 9,225, 신한은행 22,494, 한국투자증권 1,747	33,466	
▶ 증권(소계)			228,419	
본인	금융채	현대커머셜신종자본증권 0주	29,180	
본인	회사채	대우건설 6,954주, 키움캐피탈 9,890주	57,606	
본인	비상장주식	브라콤 152주, 에이프로시스템 200주	176	
배우자	상장주식	동국산업 342주, 동국알앤에스 4,000주, 신화인터텍 70주, 심텍 365주, 심텍홀딩스 230주, 한양이앤지 72주	37,853	
배우자	회사채	대우건설46-1 24,715주, 메리츠금융지주 19,625주	44,340	
배우자	비상장주식	스탠더드텔레콤 700주, 자강 7주	353	
장녀	상장주식	KH필룩스 60주, LG디스플레이 35주, NAVER 1주, 메지온 3주, 명신산업 2주, 삼성전자 50주, 새로닉스 200주, 솔루션첨단소재 5주, 씨에스베어링 10주, 아이씨디 20주, 제이앤티씨 14주, 현대모비스 2주, 현대차 1주	13,209	

차녀	회사채	대우건설 45,702주	45,702	
▶ 채무(소계)			903	
배우자	금융채무	사립학교교직원연금공단 903	903	
총 계			2,650,152	

인천광역시공고 제2022-889호

## 감염병 예방법 위반 과태료 부과 공시송달 공고

「감염병의 예방 및 관리에 관한 법률」 제49조(감염병의 예방조치) 제1항제2호의2를 위반한 자에 대하여 「질서위반행위규제법」 제17조에 따라 과태료 부과 통지서를 우편송달 하였으나, 폐문부재 등의 사유로 송달이 불가하여 행정절차법 제14조제4항의 규정에 따라 다음과 같이 공시송달 공고합니다.

※ 행정절차법 제15조제3항의 규정에 의거 공고일로부터 14일이 경과한 때에는 송달된 것으로 간주합니다.

2022. 3. 30.

## 인천광역시장

1. 공 고 명 : 「감염병의 예방 및 관리에 관한 법률」 위반에 따른 과태료 부과 공시송달 공고
2. 공고기간 : 2022. 3. 30.(수) ~ 2022. 4. 13.(수) 15일간
3. 공고대상

성명	생년월일	주소	위반내용	반송사유	부과금액
김*엽	66. 9. 6.	서울시 용산구 한강대로	2021. 8. 15. 3:00 인천국제공항 3인이상 사적모임 집합금지 위반	폐문부재	과태료 105,400원 최초 : 100,000원 가산금 : 3,000원 증가산금 : 2,400원

### 4. 공고내용

가. 위 공고대상자는 **2022년 4월 13일**까지 인천광역시 항공과에서 과태료 고지서를 발부받아 시중 은행에 납부하여 주시기 바랍니다.

나. 만일 위 기한 내 과태료를 납부하지 않을 경우 질서위반행위규제법 제24조 규정에 의거 **매월 1.2%씩 최대 60개월까지 증가산금이 부과되며**, 또한 국세징수법 제24조 및 지방세법 제28조 규정에 의거 **귀하의 재산에 등기압류 조치 및 신용정보기관에 개인체납 정보가 제공되어** 각종 금융 거래 시 불이익을 받게 되오니 재산상 불이익 받지 않도록 각별히 유념하시기 바랍니다.

다. 기타 문의사항: 인천광역시 항공과(☎032-440-4804)  
(인천광역시 남동구 남동대로 809, 12층 1207호 / 인천광역시청 신관)

인천광역시공고 제2022-892호

## 수용재결신청서 열람공고

인천광역시로부터 계양근린공원 조성사업에 편입되는 토지 등의 수용을 위한 재결신청이 있어, 그 신청서 및 관계서류를 「공익사업을 위한 토지 등의 취득 및 보상에 관한 법률」 제31조 및 같은 법률 시행령 제15조의 규정에 따라 아래와 같이 열람공고합니다. 토지 소유자와 관계인은 본 공고내용과 관련하여 열람기간내 열람하고 의견을 제출할 수 있습니다.

2022. 3. 31.

### 인천광역시장

☐ 사 업 명 : 계양근린공원 조성사업

☐ 사업시행자 : 인천광역시 계양공원사업소장

☐ 열람기간 : 2022. 3. 31. ~ 2022. 4. 15.(16일간)

☐ 열람장소 및 의견제출처

- 인천광역시 계양공원사업소 공원조성팀(인천광역시 계양구 경명대로 990), ☎032-458-7184
- 한국부동산원 북부보상사업단 인천사업소(보상 수탁기관)  
(인천광역시 서구 청라에메랄드로 94, 백양빌딩 405호, 한국부동산원), ☎032-569-7566

☐ 의견제출기간 : 2022. 3. 31. ~ 2022. 4. 15.(16일간)

☐ 수용 또는 사용할 토지 등의 표시

- 인천광역시 계양구 계산동 산33-8번지, 1필지
- 토지소유자 : 국00(주소 : 서울특별시 용산구 이태원로 00), 1명

☐ 기 타 : 열람공고기간 경과후에 의견서 제출 시 수리할 수 없습니다.

인천광역시 공고 제2022-899호

## 공 시 송 달

○ 성 명 : 신현성 등 21명

※ 공시송달 대상자 세부내역 : 붙임

○ 주소 또는 거소 : 인천광역시 부평구 마장로269번길 69 등

○ 서 류 의 명 칭 : 고액채납자 명단공개 대상자(예정) 통지

○ 서 류 의 내 용 : 「지방행정제재·부과금의 징수 등에 관한 법률」  
제7조의3에 따른 지방행정제재·부과금 채납자  
명단공개 사전안내 및 소명기회 부여

위의 서류를 2022년 3월 14일 귀하(법인)에게 송달하고자 하였으나  
송달불능의 사유로 송달하지 못하였으므로 2022년 9월 30일까지  
관련 채납액의 납부 또는 공개 제외 사유에 대한 소명자료를 제출  
하여 주시기를 「행정절차법」 제14조제4항의 규정에 따라 공고 합니다.

※ 문의처 : 인천광역시 납세협력담당관(032-440-5773)

2022년 3월 31일

인천광역시장

## 2022년 지방행정제재·부과금 체납자 명단공개 대상자(예정) 통지 안내문 공시송달 대상자 내역

연번	납부자명	주 소	발송일	송달 결과	반송사유	비고
1	신현성	인천광역시 부평구 마창로269번길 69	2022.3.11.	반송	보관기간경과	
2	강신영	인천광역시 부평구 길주남로 144	2022.3.11.	반송	수취인부재	
3	신호선	인천광역시 중구 백운로414번길 83-12	2022.3.11.	반송	폐문부재	
4	구학회	인천광역시 강화군 불은면 강화동로 206	2022.3.11.	반송	폐문부재	
5	김성준	인천광역시 중구 참외전로72번길 6-8	2022.3.11.	반송	폐문부재	
6	정경만	인천광역시 부평구 원적로321번길 5	2022.3.11.	반송	보관기간경과	
7	박병희	인천광역시 연수구 함박안로62번길 102	2022.3.11.	반송	폐문부재	
8	신종태	인천광역시 연수구 선학로 100	2022.3.11.	반송	폐문부재	
9	윤정길	인천 남동구 앵고개로941번길 39-17	2022.3.11.	반송	보관기간경과	
10	서재필	인천광역시 연수구 인권로9번길 63-12	2022.3.11.	반송	폐문부재	
11	문현호	인천광역시 연수구 컨벤시아대로252번길 70	2022.3.11.	반송	폐문부재	
12	김형기	서울특별시 동대문구 고산자로56길 23	2022.3.11.	반송	보관기간경과	
13	강상헌	인천 남동구 포구로 35	2022.3.11.	반송	보관기간경과	
14	이영덕	인천 남동구 논고개로 10	2022.3.11.	반송	보관기간경과	
15	전재철	경기도 광명시 오리로 401-5	2022.3.11.	반송	보관기간경과	
16	관광농원영합 농업영어조합 법인	인천광역시 계양구 벌말로392번길 21	2022.3.11.	반송	수취인불명	
17	박향수	인천광역시 계양구 화산로 70	2022.3.11.	반송	폐문부재	

## 2022년 지방행정제재·부과금 체납자 명단공개 대상자(예정) 통지 안내문 공시송달 대상자 내역

연번	납부자명	주 소	발송일	송달 결과	반송사유	비고
18	주식회사 삼보그린 필터	인천광역시 서구 마중로 176	2022.3.11.	반송	이사불명	
19	고재후	인천광역시 강화군 삼산면 삼산남로868	2022.3.11.	반송	폐문부재	
20	이교석	인천광역시 남동구 만수서로 17	2022.3.11.	반송	보관기간경과	
21	김혜숙	인천광역시 미추홀구 인주대로35번길 12-6	2022.3.11.	반송	보관기간경과	

## 인천광역시 공고 제2022-903호

「환경기술 및 환경산업 지원법 시행규칙」 제32조의 규정에 따라 다음과 같이 환경전문공사업  
변경등록 사항을 공고합니다.

2022년 3월 29일

인 천 광 역 시 장

**환경전문공사업 변경등록 공고**

☐ 변경등록사항 : 기술인력 변경

사업장명 (분야 및 등록번호)	대표자	등록일자	변경사항		
			구분	변경 전	변경 후
(주)백령엔지니어링 (대기환경전문공사업, 제11호)	마운근	2005. 1. 24.	기술인력 변경	기나경 (대기환경기사) [해임]	남재룡 (대기환경기사) [선임]



## 기 타

한강유역환경청고시 제2022-46호

하천점용(변경)허가

하천법 제33조에 따라 다음과 같이 하천점용(변경)허가 하였기에 고시합니다.

2022년 03월 31일

한강유역환경청장

1. 하천의 명칭: 아라천
2. 점용자의 성명 및 주소
  - 성 명: 인천광역시장
  - 주 소: 인천광역시 남동구 정각로 29 (구월동)
3. 점용지역의 위치 및 면적
  - 위 치: (당초) 인천광역시 서구 시천동 158-3번지 등 11필지  
(변경) 인천광역시 서구 시천동 158-3번지 등 23필지
  - 면 적: (당초) 3,160㎡ (변경) 3,179.9㎡
4. 점용의 목적 및 개요
  - 목 적: 체육·문화시설 설치
  - 내 역: (당초) 야외물놀이장1개소, 물놀이장1개소,수변무대1개소, 부대시설 1동 →  
(변경) 좌 동, 급수배관(D=50mm) L=378m)
5. 점용기간: 2021.05.10.~2026.06.30.
6. 공사기간: (당초)2021.05.10.~2021.12.01. (변경) 2021.05.10.~2022.04.30.