

행복한 가족이 모인
우리 동네를 꿈꿉니다.
온(溫)가족 행복 파트너

건강가정지원센터 1577-9337
<https://www.familynet.or.kr>

다문화가족지원센터 1577-1366
<https://www.liveinkorea.kr>

인천외국인종합지원센터
032)429-2677~2680



건강가정·다문화가족
지원사업 안내

CONTENTS

I 건강가정지원사업

| | |
|-----------------------|----|
| 1. 건강가정지원센터 이용방법 | 06 |
| 2. 건강가정지원사업 안내 | 07 |
| ■ 가족역량강화지원사업 | 08 |
| ■ 아이돌봄지원사업 | 10 |
| ■ 공동육아나눔터사업 | 12 |
| ■ 건강가정지원센터 교육 프로그램 운영 | 13 |

II 한부모가족지원사업

| | |
|-------------------|----|
| 1. 한부모가족 지원사업 | 19 |
| ■ 자녀양육비 지원사업 | 19 |
| ■ 자녀 교육비 지원사업 | 19 |
| ■ 청소년한부모 자립지원사업 | 20 |
| ■ 미혼모·부 초기지원사업 | 20 |
| 2. 한부모가족복지시설 지원사업 | 21 |

III 다문화가족지원사업

| | |
|---------------------|----|
| 1. 다문화가족지원센터 이용방법 | 24 |
| 2. 다문화가족지원사업 안내 | 25 |
| ■ 한국어교육사업 | 26 |
| ■ 통번역지원사업 | 27 |
| ■ 언어발달지원사업 | 28 |
| ■ 다문화가족 이중언어 환경조성사업 | 29 |
| ■ 방문교육서비스 | 30 |
| ■ 다문화가족사례관리사업 | 31 |

IV 외국인종합지원센터 이용안내

| | |
|---------------------------|----|
| ■ 2021년도 한국어교실 연간교육 일정(안) | 34 |
|---------------------------|----|

| | |
|------------------|----|
| 건강가정·다문화가족지원센터현황 | 35 |
|------------------|----|

사랑이 가득한
건강가정지원

건강가정 지원사업

건강가정지원사업이란?

건강한 가정을 유지하고 가족기능 강화와 가족문제를
예방하기 위한 가족교육·상담·문화프로그램 등
다양한 가족복지 서비스를 제공합니다.



1. 건강가정지원센터 이용방법

대상

모든 프로그램은 인천 지역주민이라면 누구나 이용 가능합니다.

- 더 건강하고 더 행복한 가정을 만들고 싶은 가족
- 가족에 어려움이 있거나 해결해야 할 문제가 있는 가족
- 다문화가족, 한부모가족, 미혼모가족, 조손가족 등 다양한 형태의 가족

이용시간

월요일~금요일 09:00~18:00

- 프로그램 일정과 특성에 따라 야간, 공휴일 이용가능(홈페이지 참고)

신청방법

프로그램에 참여하고자 할 경우 회원가입 후 온라인(홈페이지), 전화, 센터 내방 신청

회원가입방법

방문 또는 온라인(홈페이지) 회원가입 신청 서류 작성

2. 건강가정지원사업 안내

건강가정지원사업이란?

건강한 가정을 유지하고 가족기능 강화와 가족문제를 예방하기 위한 가족교육·상담·문화프로그램 등 다양한 가족복지 서비스를 제공합니다.

행복한 엄마·아빠가 되기 위한 부모교육(가족교육)

가족구성원의 역량강화 및 가족기능 강화를 위한 생애주기별 부모교육과 남성대상 교육을 제공합니다.

- 생애주기별 부모교육(영·유아기, 아동기, 청소년기, 성년기 부모 대상)
- 예비신혼부부교육 - 아버지교육 - 노년기교육

가족의 행복지수를 높이는 문화 프로그램(가족문화체험)

가족여가활동의 중요성을 향상시키고 지역 내 자발적 참여 및 경제적 부담을 줄인 가족여가문화 프로그램 제공합니다.

- 가족 사랑의 날 - 가족사랑 캠페인 - 가족축제 - 가족캠프

가족의 돌봄 기능 향상시키는 프로그램(가족돌봄 활동)

아버지의 자녀양육 참여를 확대하고 가족돌봄기능을 강화하여 지역 내 돌봄 체계 구축하는 프로그램을 제공합니다.

- 가족봉사단 - 아버지·자녀 토요일 돌봄 프로그램

제 이야기를 들어 주세요.(가족상담)

가족 내 갈등 및 문제에 대한 근본적 원인을 파악하고 해결방안을 모색하여 가족 개개인 및 가족의 건강성을 향상시키고자 전문적인 상담을 지원합니다.

| | | |
|-------|--|--|
| 이용대상 | 상담이 필요한 지역주민 | |
| 서비스내용 | 개인상담, 부부상담, 가족관계, 가족문제, 가족기능, 자녀문제, 경제적 문제, 의사소통 등 | |
| 지원내용 | 구분 | 내용 |
| | 면접 및 전화상담 집단상담 | 개인 및 가족상담(부부, 부모-자녀 관계) 부부관계개선을 위한 소그룹 집단상담 |
| 이용방법 | 전화 및 방문신청 | |

■ 가족역량강화지원사업

취약·위기가족의 다양하고 복합적인
어려움을 해결합니다.

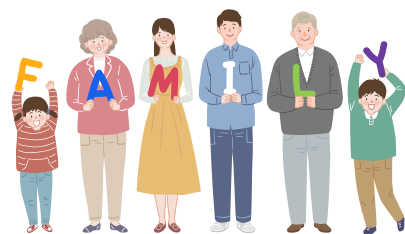

가족역량강화지원사업이란?

취약·위기가족의 가족기능 회복과 정서·경제적 자립역량을 강화하기 위해 복합적인 문제해결 및 욕구해소를 위한 지속적인 사례관리 서비스를 제공합니다.

기준 중위소득 100% 이하 (손)자녀를 둔 가족

1) 지원대상

한부모가족, 조손가족, 미혼모·부자가족, 다문화가족, 북한이탈가족 등 가족기능 및 역량 강화를 위해 지원이 필요한 취약가족

2) 서비스 내용

● 자녀 학습정서지원

– 이 용 대 상 : 초등학교, 중학교 재학 또는 이에 상응하는 연령대의 (손)자녀

– 서비스내용 : 배움지도사를 파견하여 학습지도 및 정서 지원

(자기주도 학습계획, 학습지도, 일상지도)

– 서비스기간 : 1년 이내

● 생활도움지원

– 이 용 대 상 : 만 18세 미만(손)자녀와 생계·주거를 함께하는 취약·위기가족

– 서비스내용 : 키움보듬이를 파견하여 (조)부모 및 (손)자녀의 긴급 상황 발생 등으로 인한 지원(긴급일시돌봄, 개인활동지원서비스, 정서지원서비스)

– 서비스기간 : 연 90시간 이내(가정당)

● 부모교육 가족관계 자녀양육교육 등 프로그램

– 이 용 대 상 : 가족역량강화지원사업 이용자

– 서비스내용 : 자녀 및 부모의 자존감 향상, 가족관계 향상, 의사소통, 사회성 향상, 경제교육 등 교육 프로그램, 가족 유대감 형성을 위해 가족이 함께 할 수 있는 문화체험 프로그램

긴급위기가족

1) 이용대상

가족폭력, 이혼, 자살, 사망, 사고, 경제적 위기사건을 직면한 위기가족

2) 서비스 내용

● 심리·정서지원

– 지지리더를 파견하여 긴급 상황 발생 시 심리적 안정을 찾고 사건을 해결하기 위해 필요한 활동에 동행하면서 사건 처리과정 도움

– 위기가정의 부모자녀 및 부부 등을 대상으로 정서적 안정을 위한 상담 제공

● 긴급 가족 돌봄 지원

– 보호자의 갑작스런 공백이 발생한 가정의 요청에 따라 생활 도움지원 서비스를 제공

● 전문 상담사 및 심리치료 전문기관 연계

● 지원한도 : 가구당 90만원 이내(지지리더 활동, 가족상담 포함)



■ 아이돌봄지원사업

집에 혼자 있는 아이, 혼자 등·하교하는 아이, 이제 걱정하지 마세요!
아이돌봄미가 찾아갑니다.

아이돌봄서비스란?

부모의 맞벌이 등으로 육아공백이 발생한 가정의 만 12세 이하 아동을 대상으로 찾아가는 돌봄 서비스를 제공하여 부모의 양육부담을 경감하고 시설보육의 사각지대를 보완하고자 시행 된 정부정책사업입니다.



서비스내용(만12세 이하 아동 대상)

소득기준에 따라 차등적으로 최대 85% 정부지원금 제공

| 구분 | 시간제 | 종일제 | 질병감염아동 특별지원 |
|----|--------------------------------------|----------------------------|------------------------------------|
| 연령 | 만3개월~12세 | 만3개월~36개월 | 만12세 이하 |
| 요금 | 시간당 10,040원 | 시간당 10,040원 | 시간당 12,050원 |
| 내용 | 임시보육, 놀이활동, 준비된 식사 및 간식 챙겨주기, 등·하원 등 | 이유식 먹이기, 젖병소독, 기저귀갈이, 목욕 등 | 법정 전염병, 유행성질병 감염으로 인해 등원·등교를 못할 경우 |

이용방법

정부지원 미지원 가정의 경우 아이돌봄 회원가입 후 제공기관 연락

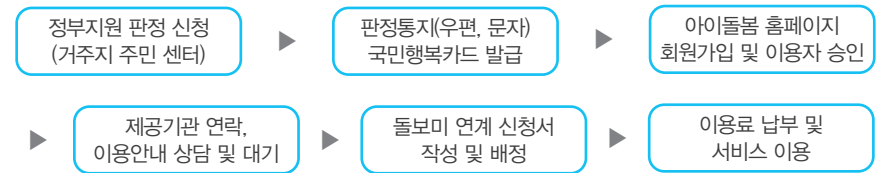

※ 소득기준대비 정부지원금 안내

| 유형 | 소득기준 (4인 가족기준 중위소득) | 시간제(시간당 10,040원) | | | | 영아 종일제 만3개월~36개월 | |
|----|------------------------------|--------------------|---------|----------------------|---------|---------------------|---------|
| | | A형(14.1.1이후 출생 아동) | | B형(13.12.31이전 출생 아동) | | | |
| | | 정부지원 | 본인부담 | 정부지원 | 본인부담 | 정부지원 | 본인부담 |
| 가형 | 75%이하 | 8,534원 | 1,506원 | 7,530원 | 2,510원 | 8,534원 | 1,506원 |
| 나형 | 120%이하 | 6,024원 | 4,016원 | 2,008원 | 8,032원 | 6,024원 | 4,016원 |
| 다형 | 150%이하 | 1,506원 | 8,534원 | 1,506원 | 8,534원 | 1,506원 | 8,534원 |
| 라형 | 150%초과 | — | 10,040원 | — | 10,040원 | — | 10,040원 |

아이돌보미 활동가 모집

- 신규 아이돌보미 양성 교육생 상시 모집
- 문의 : 해당 군구 문의

■ 공동육아나눔터사업

부모와 아이 모두가 즐거운 공동육아나눔터
함께 크는 아이들! 모두가족 품앗이



공동육아나눔터사업이란?

공동육아나눔터는 인근 지역주민과 자녀양육을 함께하고 육아 정보를 공유하며 육아스트레스를 해소할 수 공간으로, 자녀들에게는 다양한 또래와 어울릴 수 있는 지역의 사랑방 역할을 하는 공간입니다.

주요프로그램

- 가족품앗이 활동지원
- 다양한 부모교육
- 오감발달 통합놀이 교육
- 장난감 및 도서대여
- 어울림 공간제공
- 가족 체험 나들이

이용방법안내

- 운영시간 : 평일(월~금) 09:00~18:00
- 이용대상 : 영·유아(미취학) 자녀와 부모
- 이용절차 : 회원가입서 작성 후 이용
- 이용요금 : 무료
- 장난감 및 도서대여 : 가입 신청서, 신분증 사본, 등본 또는 가족관계증명서, 연회비 있음

가족품앗이사업이란?

3~8가정이 모여 자녀의 인성·오감발달·학습 등의 활동과 안전한 자녀 양육 및 돌봄을 위해 부모들의 '품'을 나누어 공동 양육하는 것을 뜻합니다.

품앗이 활동지원

- 품앗이 장소 및 재료비 일부 지원
- 가족나들이
- 품앗이 회원 대상으로 정기적인 부모교육
- 품앗이 활동에 필요한 용품 대여

이용방법안내

- 신청기간 : 수시접수
- 신청대상 : 영·유아(미취학) 자녀를 둔 가정
- 그룹인원 : 3가정~8가정
- 그룹구성 : 자녀연령, 부모의 관심 분야, 지역별 가족들 간 자유롭게 구성

■ 건강가정지원센터 교육 프로그램 운영

2121년 인천광역시 부모교육 프로그램

| 센터명 | 월별 | 주요내용 | 모집인원 | 문의처 |
|-------------------------------|-------------|-----------------------|-----------|--------------|
| 중구 건강가정 다문화가족 지원센터 | 4~11월 | 예비 학부모 교육 | 100명(10회) | 032.752.2722 |
| | 4~6월 | 부모성장프로그램 | 15명(10회) | 032.752.2722 |
| | 7~11월 | 아버지교육 | 15명(3회) | 032.752.2722 |
| | 9월 | 부모교육, 부모로부터 독립교육 | 10명(3회) | 032.763.9355 |
| | 9~11월 | 아빠 코딩교육 | 6명(10회) | 032.763.4822 |
| 동구 건강가정 다문화가족 지원센터 | 매달 2,3째주(토) | 아버지학교(자녀 둔 부모) | 15명(4회) | 032.773.0297 |
| | 매달 2,3째주(토) | 부모교육(청소년 둔 부모) | 15명(4회) | |
| | 4~6월 매주(화) | 부모아카데미 (영·유아 둔 부모) | 15명(20회) | |
| | 5~10월 매주(화) | 부모교육(취약위기가족) | 15가정(6회) | |
| 미추홀구 건강가정 다문화가족 지원센터 | 6.7월 매주(금) | 부부관계개선교육 | 6명(5회) | 032.875.2994 |
| | 6~7월 매주(토) | 부부관계개선교육 | 6명(5회) | |
| | 6월 | 예비부부교육 | 10쌍(1회) | |
| | 7월 | 예비부부교육 | 10쌍(1회) | |
| | 9월 | 중·장년기 가족특강 | 15명(2회) | |
| 연수구 건강가정 다문화가족 지원센터 | 4월 | 예비부모 교육 | 20명(3회) | 032.851.2730 |
| | 4월 | 예비부부 교육 (행복한 결혼생활) | 20명(3회) | |
| | 6월 | 갱년기 및 스트레스 관리 | 20명(2회) | |

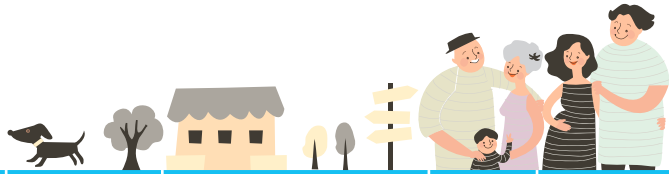

| 센터명 | 월별 | 주요내용 | 모집인원 | 문의처 |
|---------------------|-------|-------------------------------|---------|---------------|
| 연수구 건강가정 다문화가족 지원센터 | 7월 | 중년기 부부교육 | 48명(4회) | 032.851.2730 |
| | 9,10월 | 건강한 나(독거중년, 독립중년) | 84명(7회) | |
| | 11월 | 당당한 학부모 향한 길찾기 | 10명(1회) | |
| 남동구 건강가정 다문화가족 지원센터 | 6월 | 엄마, 아빠 될 준비하기 | 15명(2회) | 032.467.3904 |
| | 7월 | 학령기 아동 부모코칭 | 15명(2회) | |
| | 9월 | 찾아가는 부모교육 | 15명(2회) | |
| | 11월 | 친구같은 아빠 역할 | 15명(1회) | |
| 부평구 건강가정 지원센터 | 4,5월 | 행복한 커플대화법 | 12쌍(4회) | 032.508.0131 |
| 계양구 건강가정 다문화가족 지원센터 | 4월 | 나도 학부모는 처음 (초등 1~2학년 학부모) | 10명(1회) | 032.541.2860 |
| | 5월 | 예비부부교육 | 10명(1회) | |
| | 6월 | 사춘기와 갱년기 (초등 3학년 이상 학부모) | 10명(1회) | |
| | 9월 | 너와 나의 연결고리 (초등 5학년 이상 학부모) | 10명(1회) | |
| 서구건강가정 다문화가족 지원센터 | 7월 | 사춘기 아이콘택트 | 10명(4회) | 070.4550.4530 |
| 강화군 건강가정 다문화가족 지원센터 | 4월 | 자녀이해 및 올바른 훈육법 | 15명(3회) | 032.933.0980 |
| | 5월 | 부부갈등해결 및 소통교육 | 5쌍(1회) | |

2121년 인천광역시 부모-자녀 교육 프로그램



| 센터명 | 월별 | 주요내용 | 모집인원 | 문의처 |
|----------------------|---------------------|----------------------------------|----------|---------------|
| 중구 건강가정 다문화가족 지원센터 | 4월 | TOI 검사를 통한 부모, 자녀 기질 및 성격이해 | 5명(2회) | 070.4550.7073 |
| | 4월 | 엄마표 가베놀이 | 20명(5회) | 032.763.4822 |
| 동구 건강가정 다문화가족 지원센터 | 5~6월 | 엄마난타자조모임(초급) *동구주민 | 10명(8회) | 032.773.0297 |
| | 3~6월, 9~11월 | 난타자조모임(중급) *동구주민 | 6명(25회) | |
| | 6~7월 매주목 | 취약·위기, 한부모가족 자조모임(음악, 미술치료 등) | 15가정(6회) | |
| | 4~11월 매월 마지막주(수) | 가족체험 만들기 | 6가정(8회) | |
| 미추홀구 건강가정 다문화가족 지원센터 | 8월28일(토) | 부모-자녀 관계 향상 교육 (취약 위기가족) | 10명(3회) | 032.875.2996 |
| 연수구 건강가정 다문화가족 지원센터 | 5월 | 엄마 아빠와 함께하는 '미술공감' | 20명(4회) | 032.851.2730 |
| | 6월 | 아빠와 자녀의 건강한 소통 '놀이워크숍' | 20명(3회) | |
| | 7월 | 성(性)적 자기결정권 및 존중 등 | 20명(3회) | |
| 남동건강가정 다문화가족 지원센터 | 5월 | 부모와 함께하는 키즈요가 등 | 15명(2회) | 032.467.3904 |
| 계양구건강가정 다문화가족 지원센터 | 5월 | 플레이파파 (유아기 자녀교육 및 실습) | 30명(8회) | 032.541.2860 |
| 서구건강가정 다문화가족 지원센터 | 6~7월 | 자녀와 소통 사랑의 대화법 등 | 10명(4회) | 070.4550.4528 |



2121년 인천광역시 노년기 교육 프로그램

| 센터명 | 월별 | 주요내용 | 모집인원 | 문의처 |
|-------------------------------|-------------|---------------------------|----------|--------------|
| 동구 건강가정 다문화가족 지원센터 | 5~12월 매주(금) | 노년기 행복 찾기 프로그램 | 15명(3회) | 032,773,0297 |
| | 5~12월 매주(금) | 노년기부부 실버체조 | 15명(24회) | |
| 미추홀구 건강가정 다문화가족 지원센터 | 4~6월 매주(수) | 행복한 노후 프로그램 '청춘 꽃필무렵1' | 6명(10회) | 032,875,2994 |
| | 4~6월 매주(목) | 행복한 노후 프로그램 '청춘 꽃필무렵2' | 6명(10회) | |
| 남동구 건강가정 다문화가족 지원센터 | 6월 | 노년기 부부교육, 부부심리학 | 10명(5회) | 032,467,3904 |
| | 9월 | 노년기 부부교육, 자가심리학 | 20명(5회) | |



2121년 인천광역시 다문화가족 교육 프로그램

| 센터명 | 월별 | 주요내용 | 모집인원 | 문의처 |
|-------------------------------|-----------------------|---------------------------------|----------|---------------|
| 중구 건강가정 다문화가족 지원센터 | 4~8월 | 결혼이민자 친정부모 심리.정서 지원 | 50명(10회) | 032,891,1094 |
| | 5~6월 | 다문화가정 부부의사소통 교육 | 60명(6회) | 032,891,1094 |
| 동구 건강가정 다문화가족 지원센터 | 3~6월 1차시 9~11월 2차시 | 엄마난타자조모임(중급) *동구주민 | 6명(25회) | 070,7405,1981 |
| | 6월 | 다문화가족 부모,자녀관계 향상 프로그램 (도예교실) | 10가정(5회) | |
| 미추홀구 건강가정 다문화가족 지원센터 | 3월, 8월중 | 초등입학기 자녀 다문화가족 부모교육 등 | 15명(2회) | 032,875,1577 |
| 부평구건강가정 지원센터 | 5월 | 다문화부부학교 (열린아버지학교) | 25명(3회) | 032,508,0131 |

II 한부모가족 지원사업

혼자가 아닌
행복한 동행



1. 한부모가족지원사업

혼자가 아닌 우리, 따뜻한 만남으로
행복한 동행을 시작합니다.



지원대상

저소득한부모(기준중위소득 52% 이하)

문의

읍·면·동 행정복지센터

■ 자녀양육비 지원사업

| 구분 | 대상 | 지원액 |
|-----------------|---|---------|
| 아동양육비 | 저소득 한부모, 만18세 미만 아동 | 월 20만원 |
| | 생계급여 한부모 만18세 미만 아동 * | 월 10만원 |
| 추가양육비 | 저소득 조손 및 만35세 이상 미혼 한부모 가족의 만5세 이하 아동 | 월 5만원 |
| | 저소득 만25세~34세 이하 청년 한부모 가족의 만5세 이하 아동 * | 월 10만원 |
| | 저소득 만25세~34세 이하 청년 한부모 가족의 만6세 이상 18세 미만 아동 * | 월 5만원 |
| 아동교육비 (학용품비) | 저소득한부모 중·고등학생 자녀 | 년 8.3만원 |

* '21년 5월부터 적용 「여성가족부」

■ 자녀 교육비 지원사업

| 구분 | 대상 | 지원액 |
|-------|------------|--------------------|
| 자녀교육비 | 초등·중등 부교재비 | 년13.4만원 ~21.2만원 |
| | 중등·고등 교통비 | 년 16만원 |
| 난방연료비 | 저소득한부모 가정 | 년 8만원 |

■ 청소년한부모 자립지원사업

지원대상

소득인정액이 기준중위소득 60%이하 모 또는 부의 나이가 만24세 이하인 청소년한부모 가구

지원내용

- 청소년한부모 아동양육비 아동 1인당 월 35만원
- 검정고시 학습비 연 154만원 이내
- 자립지원촉진수당 월 10만원
- 청소년 한부모 교육비 실비(최대 500만원)

문의

- 읍·면·동 행정복지센터

■ 미혼모·부 초기지원 사업

미혼모·부 초기지원 사업이란?

스스로 자녀를 양육하고자 하는 미혼모·부가 자녀를 양육하고 경제적으로 자립할 수 있도록 임신 초기부터 상담 및 정보 등을 제공하고 자녀출산 및 양육을 지원하고 있습니다.

이용대상

혼인 기록이 없고 사실혼 관계가 아닌 미혼모·부 가구

서비스 내용

- 심리·정서지원 : 온오프라인 부모, 자녀양육 등 상담
- 출산·양육 지원(자녀 만3세 이하) : 출산비, 병원비 등
- 친자 검사비, 프로그램·자조모임 지원
- 자원 연계

문의

- 계양구 건강가정·다문화지원센터(032-541-2860~1)

2. 한부모가족복지시설 지원사업

한부모가족복지시설 지원사업이란?

한부모가족복지시설의 서비스질 향상을 위해 운영비 지원 및 입소자를 위한 프로그램(아이돌봄, 상담·의료지원, 자조모임 등)을 지원하고 있습니다.

입소대상

「한부모가족지원법」 제4조에 따른 부·모로서 만 18세 미만의 아동을 양육하는 무주택 저소득(기준 중위소득 100%이하) 한부모가족

입소절차

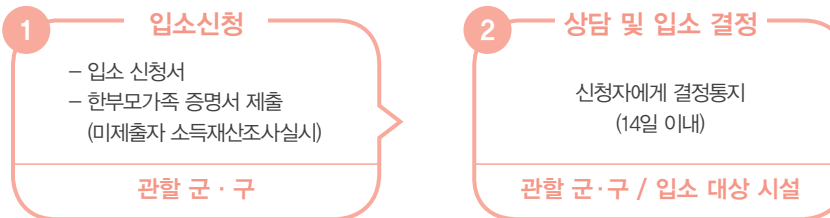

시설현황

| 유형 | 시설명 | 소재지 | 문의처 |
|------|-------------|-----------------|----------|
| 미혼모자 | 인 천 자 모 원 | 중구 우현로50번길23-2 | 772-0071 |
| | 세 울 누 리 의 집 | 부평구 백범로478번길8-7 | 504-2227 |
| | 스 텔 라 의 집 | 미추홀구 승학길26번길40 | 864-0055 |
| | 모 니 카 의 집 | 연수구 청량로184번길16 | 832-8075 |
| 모자가족 | 빈 첸 시 아 의 집 | 미추홀구 수봉로33번길64 | 872-3101 |
| | 푸르뎀mom&kids | 연수구 청솔로51 | 832-1468 |
| 부자가족 | 아 답 채 | 남동구 경신로47 | 461-2324 |
| 일시보호 | 은 해 주 택 | 비공개 | 425-1366 |



우리가 만드는
따뜻한 다문화 사회



III 다문화가족 지원 사업

다문화가족지원사업이란?

다문화가족의 안정적인 정착과 가족생활을 지원하기 위해
가족 및 자녀 교육·상담, 통·번역 및 정보제공 등
종합적인 서비스를 제공하여
다문화가족의 한국사회 조기적응 및
사회·경제적 자립 지원을 위한 서비스를 제공합니다.

1. 다문화가족지원센터 이용방법

대상

- 「다문화가족지원법」에 따른 결혼이민자 포함한 다문화가족
- 외국인근로자, 외국인유학생, 북한이탈주민 등 일부 프로그램 이용 가능

이용시간

월요일~금요일 09:00~18:00

- 프로그램 일정과 특성에 따라 야간, 공휴일 이용가능(홈페이지 참고)

신청방법

프로그램에 참여하고자 할 경우 센터를 방문하여 회원가입 후 홈페이지·전화·센터 내방하여 신청

회원가입방법

센터 내방 후 회원가입신청 서류 작성

- 다문화가족

‘주민등록등본(결혼이민자 또는 귀화자가 등본 상 기재)’ 또는 ‘가족관계증명서와 외국인등록증, 여권사본’

- 외국인가족(외국인근로자, 외국인유학생, 재외동포, 난민)

‘외국인등록증 사본’ 또는 ‘거소신고증’

- 북한이탈주민가족 등

북한이탈주민 등록확인서

2. 다문화가족지원사업 안내

소통 up 사랑 up(가족프로그램)

가족 간의 소통을 통해 믿음을 증진하고 올바른 부모역할에 대한 이해를 증진시키고 가족 내 이중언어 사용 활성화로 소통증진과 다문화 정체성 함양을 위한 교육을 제공합니다.

- 다문화가족 이중언어 가족환경조성프로그램
- 다문화가족 학령기 자녀 입학 및 입시 정보제공

평등한 우리 가족을 위하여!(성평등·인권교육)

부부간, 가족 간의 성평등 인식을 고취하고 인권의식 함양을 위한 교육을 제공합니다.

- 성평등교육
- 인권교육

낯선 한국문화에 적응하기(사회통합프로그램)

사회통합을 위한 사회구성원으로서의 권리와 의무, 책임에 대한 지식과 소양 함양을 위한 교육을 제공합니다.

- 취업연계 및 교육
- 자조모임

우리가족 이야기를 들어주세요(다문화가족상담)

다문화가족 부부·부모·자녀관계 개선 및 가족갈등 등 관련 상담을 통해 다문화가족의 내부 스트레스를 완화하고 가족의 건강성을 증진하고자 가족상담을 제공합니다.

| | | |
|-------|--|-------------------------|
| 이용대상 | 상담이 필요한 다문화가족 | |
| 서비스내용 | 개인상담, 부부상담, 가족관계, 가족문제, 가족기능, 자녀문제, 경제적 문제, 의사소통 등 | |
| 지원내용 | 구분 | 내용 |
| | 면접 및 전화상담 | 개인 및 가족상담(부부, 부모-자녀 관계) |
| | 집단상담 | 부부관계개선을 위한 소그룹 집단상담 |
| 이용방법 | 전화 및 방문신청 | |

■ 한국어교육사업

내겐 너무 어려운 한국어, 한국어를 배우고 싶어요!



한국어교육사업이란?

결혼이민자, 중도입국자녀를 대상으로 한국에서의 일상생활과 사회생활에 적응할 수 있도록 한국어교육 서비스를 제공합니다.

이용대상

– 결혼이민자, 중도입국자녀

이용방법

– 참여 신청 → 배치평가 실시 → 반 배정

서비스 내용

- 수준별 한국어 교육
- 진학반 한국어 교육
- 취업대비반 한국어 교육
- 삼화과정(특별반) 운영

※ 한국어 교육은 지역의 특성을 반영해 운영하며 지역별 상기 내용과 차이가 있을 수 있습니다.

■ 통번역지원사업

언어가 달라도 소통할 수 있어요

통·번역지원사업이란?

한국말이 서툰 결혼이민자의 가족·사회생활에 필요한 의사소통을 지원하기 위한 통·번역서비스를 제공합니다.

이용대상

- 다문화가족
- 다문화가족을 직·간접적으로 지원하는 개인 또는 기관

이용방법

– 내방, 전화, 이메일, 팩스, 출장(외부) 등

서비스 내용

베트남어, 중국어, 영어, 타갈로그어, 몽골어, 태국어, 러시아어, 인도네시아어, 캄보디아어, 일본어, 네팔어 등 센터별 1~4개 언어로 통역·번역 서비스 지원



■ 언어발달지원사업

우리아이 한국어 실력이 쑥쑥!



언어발달지원사업이란?

언어문제로 어려움을 겪고 있는 다문화가족 자녀의 언어발달 촉진서비스 및 부모상담, 자녀의 언어발달을 지원하기 위한 부모교육을 제공합니다.

이용대상

- 언어평가 및 언어교육이 필요한 다문화가족 자녀(만 12세 이하)
- ※ 초등학교 재학 중인 아동의 경우 만12세를 초과하여도 사업 대상에 포함

이용방법

- 신청 → 초기면담 → 언어평가 → 언어교육(주2회, 회당 40분)

서비스 내용

- 다문화가족 자녀 언어평가
- 다문화가족 자녀 언어교육
- 부모교육 및 부모상담

■ 다문화가족 이중언어 환경조성사업

우리아이 글로벌 인재로 성장하는 첫 걸음!

다문화가족 이중언어 환경조성사업이란?

다문화가족 자녀가 가정 내에서 영·유아기부터 자연스럽게 이중언어로 소통할 수 있는 환경 조성으로 자녀의 정체성 확립할 수 있도록 이중언어교육 서비스를 제공합니다.

이용대상

- 영유아 자녀를 둔 다문화가족
- ※ 예비부모 및 중도입국자녀를 둔 다문화가족 포함

이용방법

- 참여신청 → 초기면담 → 사전검사 → 프로그램 참여 → 사후관리

서비스 내용

- 이중언어 부모코칭
- 부모·자녀 상호작용 프로그램
- 이중언어 활용프로그램
- 가족코칭 모임



■ 방문교육서비스

다문화가족을 위해 찾아가는
방문 서비스

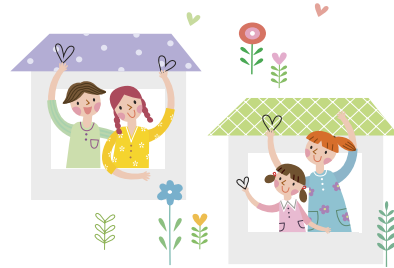

방문교육서비스란?

생활언어를 익히기 위한 한국어교육과 자녀양육에 어려움을 겪는 결혼이민자에게 부모교육 및 학업성취가 낮고 사회성발달에 어려움을 겪는 다문화가족 자녀에게 자녀생활서비스를 방문하여 서비스를 제공합니다.

서비스 이용대상 및 방법

| 구분 | 부모교육서비스 | 한국어교육서비스 | 자녀 생활서비스 | | | | | | | | | | | | | | | | | |
|--------|--|---|---|---------|------|--------------------------------|--|--------------------------------|------|------|----|----------------|---------|----|----|----|----------------|--------|--------|---------|
| 대상 | <ul style="list-style-type: none">• 생애주기별 각 1회 지원 (총 3회 지원)① 임신·출산·영아기 (임신 중~생후 12개월 이하)② 유아기 (12개월 초과~48개월 이하)③ 아동기 (48개월 초과~만 12세 이하) | <ul style="list-style-type: none">• 최초 입국 5년 이하 결혼이민자, 중도입국 자녀※ 중도입국 자녀는 외국에서 성장 후 국내로 입국한 다문화가족 자녀로 한정함 | <ul style="list-style-type: none">• 만 3세~만 12세 이하 다문화 가족 자녀·중도입국자녀※ 위 연령을 초과하더라도 초등학교 재학중인 다문화가족 자녀·중도입국자녀도 지원 가능※ 중도입국자녀는 자녀생활 서비스와 한국어 교육서비스 중 1개 서비스만 제공 가능 | | | | | | | | | | | | | | | | | |
| 내용 | <ul style="list-style-type: none">• 자녀양육 지원을 위한 부모교육 (부모성장, 부모·자녀관계형성, 영양·건강관리, 학교·가정생활 지도)• 가족상담 및 정서 지원 서비스• 기타 한국생활에 필요한 정보 제공 | <ul style="list-style-type: none">• 한국어교육 1~4단계• 어휘, 문법, 화용, 문화 | <ul style="list-style-type: none">• 인지영역 : 독서코칭, 숙제지도, 발표토론 지도• 자아·정서·사회영역 : 자아·정서·사회성 발달을 위한 지도• 문화역량강화 영역 : 문화인식, 정체성 확립, 공동체 인식 지도• 시민교육영역 : 기본 생활습관, 건강 및 안전, 가정생활, 진로지도 | | | | | | | | | | | | | | | | | |
| 횟수 | 주 2회, 회당 2시간 | | | | | | | | | | | | | | | | | | | |
| 본인 부담금 | <p>소득기준에 따라 시간당 본인부담금 차등 부담 ※ 가구별 건강보험료 본인부담 부과액 적용, 정부지원 여부 확인 필요</p> <p>〈 유형별 소득기준 및 서비스 본인 부담금 〉</p> <table><tr><th rowspan="2">유형</th><th rowspan="2">소득기준</th><th colspan="2">단가(원/시간)</th><th rowspan="2">비고(4주 부담금) ※ 4주 8회, 16시간 기준</th></tr><tr><th>정부지원</th><th>본인부담</th></tr><tr><td>가형</td><td>기준중위소득 150% 이하</td><td>13,620원</td><td>무상</td><td>무상</td></tr><tr><td>나형</td><td>기준중위소득 150% 초과</td><td>9,540원</td><td>4,080원</td><td>65,280원</td></tr></table> | | | 유형 | 소득기준 | 단가(원/시간) | | 비고(4주 부담금) ※ 4주 8회, 16시간 기준 | 정부지원 | 본인부담 | 가형 | 기준중위소득 150% 이하 | 13,620원 | 무상 | 무상 | 나형 | 기준중위소득 150% 초과 | 9,540원 | 4,080원 | 65,280원 |
| 유형 | 소득기준 | 단가(원/시간) | | | | 비고(4주 부담금) ※ 4주 8회, 16시간 기준 | | | | | | | | | | | | | | |
| | | 정부지원 | 본인부담 | | | | | | | | | | | | | | | | | |
| 가형 | 기준중위소득 150% 이하 | 13,620원 | 무상 | 무상 | | | | | | | | | | | | | | | | |
| 나형 | 기준중위소득 150% 초과 | 9,540원 | 4,080원 | 65,280원 | | | | | | | | | | | | | | | | |
| 신청 | 정부지원 신청(읍·면·동주민센터) → 소득조사 → 결정통지 → 서비스제공 → 사후관리 | | | | | | | | | | | | | | | | | | | |

■ 다문화가족사례관리사업

다문화가족사례관리사업이란?

다문화가족의 다양한 문제해결 및 욕구 해소를 위한 심리, 정서적 안정 및 자립역량 강화지원 등 맞춤형 종합 서비스를 제공합니다.

이용대상

다문화가족지원센터 회원의 가족

이용방법

신청 및 발굴 → 초기상담 → 동의 및 계약 → 사정 → 실행 → 평가 → 종결 → 사후관리

서비스 내용

- 위급상황 긴급 지원
- 지역사회자원연계
- 초기적응지원



IV

외국인종합지원 센터이용안내

외국인종합지원센터란?

외국인도 살기 좋은 인천!
인천 거주 외국인주민의 생활편의 향상을 위한
다양한 서비스를 제공합니다.



인천 외국인종합지원센터 이용안내

상담데스크 운영

- 상담분야 : 주거, 교육 등 생활편의 관련 정보제공 및 법률, 노무 등 전문상담 연계
- 상담시간 : 월요일~금요일 09:00~18:00
- 상담방법 : 방문, 전화상담
- ※ 영어, 중국어, 베트남어, 러시아어, 일본어, 태국어 등 다언어 상담서비스 제공

한국어교실 운영

- 강 좌 명 : 입문반/초급1~3반/중급반/TOPIK반/회화반(각 12주 과정)
- 신청방법 : 방문 또는 온라인(기수별 홈페이지 모집 공고문 참고)

문화교류 및 참여 프로그램 운영

- 외국인주민과 함께하는 전통 문화체험 프로그램
- 외국인 자원봉사자 모집

홈페이지 global.incheon.go.kr

주 소 인천광역시 남동구 예술로 192번길 40, 인천광역시 새마을회 3층(구월동)
※ 예술회관역 2번 출구 도보 5분

전화번호 032-429-2677~2680

■ 2021년도 한국어교실 연간교육 일정(안)

| 기수 | 모집기간 | 교육기간 | 강좌명 | 요일 | 시간 | 비고 |
|------------------|----------------------------|--------|----------|------|-------------|----|
| 1기 (온라인수업) | 1.10.(일) ~ 2.14.(목) | 2월~4월 | 입 문 반 | 일 | 12:30~14:30 | 주말 |
| | | | 초 급 1 반 | 월, 수 | 10:00~12:00 | 주중 |
| | | | 초 급 1 반 | 토, 일 | 10:00~12:00 | 주말 |
| 2기 (온라인수업) | 4.10.(토) ~ 4.15.(목) | 5월~7월 | 초 급 2 반 | 토, 일 | 15:00~17:00 | 주말 |
| | | | 초 급 3 반 | 월, 수 | 13:00~15:00 | 주중 |
| | | | 중 급 반 | 화, 목 | 10:00~12:00 | 주중 |
| 3기 (온라인수업 예정) | 8.14.(토) ~ 8.19.(목)(예정) | 9월~11월 | 월요회화반 | 월 | 19:00~21:00 | 주중 |
| | | | 수요회화반 | 수 | 19:00~21:00 | 주중 |
| | | | 토 픽 II 반 | 토 | 12:30~14:30 | 주말 |

※ 센터 운영여건에 따라 내용 변동가능

교육대상

– 인천거주(또는 직장이나 학교가 인천에 있는) 외국인주민

접수방법

- 수강신청서 1부
- 외국인등록증 또는 주민등록증 사본 1부

수강료

– 무료(교재비는 본인 부담 구매)

※ 수강신청 후 특별한 사유 없이 3회 이상 무단결석, 연락두절, 출석률 50%미만 수강생은 다음 기수 교육 참가를 제한합니다.(자세한 내용은 센터 문의)

인천광역시 군·구 건강가정·다문화가족지원센터 현황

중구건강가정·다문화가족지원센터

인천광역시 중구 답동로 23(경동) 천주교사회복지센터 3층 ☎ 032-763-9337

동구건강가정·다문화가족지원센터

인천광역시 동구 박문로 8(송림동) 3층 ☎ 032-773-0297

미추홀구건강가정·다문화가족지원센터

인천광역시 미추홀구 낙섬중로 129 주민복지관 1관(용현동, LH미추홀3단지)
☎ 032-875-2993

연수구건강가정·다문화가족지원센터

인천광역시 연수구 청능대로 109, 4층(탑피온빌딩) ☎ 032-851-2730

남동구건강가정·다문화가족지원센터

인천광역시 남동구 호구포로 203-31 남동구건강가정다문화가족지원센터 1층 ☎ 032-467-3904

부평구건강가정지원센터

인천광역시 부평구 부영로 161-0 주안빌딩 3층 ☎ 032-508-0121

부평구다문화가족지원센터

인천광역시 부평구 열우물로 103(십정동) 십정1동 주민센터 7층 ☎ 032-511-1800

계양구건강가정·다문화가족지원센터

인천광역시 계양구 계양산로102번길 5 사회복지회관 3층 ☎ 032-541-2860

서구건강가정·다문화가족지원센터

인천광역시 서구 경명대로693번길 6, 2층 ☎ 032-569-1560

강화군건강가정·다문화가족지원센터

인천광역시 강화군 강화읍 북문길 11-1, 2층 ☎ 032-932-1005