Zilzila sodir bo'lganda joylashgan joyga qarab harakat qilish choralari

Zilzila sodir bo'lishini oldindan bilish qiyinligi tufayli, zilzila sodir bo'lgan vaqtta qanday hatti harakatlar qilish kerakligini bilib qo'yish maqsadga muvofiqdir.

행정안전부 Ministry of the Interior and Safety
여성가족부 Ministry of Gender Equality and Family
한국건강가정진흥원 KOREAN INSTITUTE FOR HEALTHY FAMILY

Zilzila sodir bo'ladigan bo'lsa, silkinish paytida nima qilish kerak?

Zilzila sodir bo'lgan paytta stol tagiga tanangizni yashirib, silkinish to'htagunicha stol oyogini mahkam ushlab oling.

Silkinish to'htaganidan so'ngchi?

Silkinish to'htaganidan so'ng elektr va gazni o'chirib, chiqish eshigini topib tashqariga chiqing.

Binodan tashqariga chiqishdachi?

Binodan tashqariga chiqishda faqatgina zinadan foydalaning. (Liftdan foydalanish qa'tiyyan man etiladi)

※ Agar liftta bo'lsangiz barcha etajlar tugmasini bosib, birinchi navbatta ochilgan qavatta tushib qoling.

Binodan tashqariga chiqqandan so'ngchi?

Binodan tashqariga chiqqaningizdan so'ng sumka yoki qo'lingiz bilan boshingizni himoyalagan holda atrofni ko'zdan kechirib binodan uzoqroqqa ketishga harakat qiling.

Evakuatsiya manzilini topish uchunchi?

Tushib ketgan buyumlardan ehtiyot bo'lgan holda tezlik bilan stadion yoki parkka uhshash keng joyga evakuatsiya qiling (Bunday holatta mashina minish ta'qiqlanadi)

Evakuatsiya manziliga kelgandan so'ngchi?

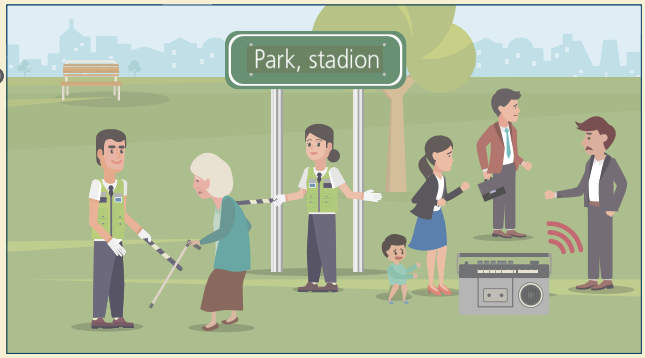

Radio yoki habar berish tashkilotlari orqali habar berilayatgan instruktsiya bo'yicha harakat qiling.

Zilzila sodir bo'lganda joylashgan joyga qarab harakat qilish choralari

Zilzila sodir bo'lishini oldindan bilish qiyinligi tufayli, zilzila sodir bo'lgan vaqtta qanday hatti harakatlar qilish kerakligini bilib qo'yish maqsadga muvofiqdir.

행정안전부 Ministry of the Interior and Safety
여성가족부 Ministry of Gender Equality and Family
한국건강가정진흥원 KOREAN INSTITUTE FOR HEALTHY FAMILY

Uyning ichida bo'lgan holatta

Stol tagiga kirib tanangizni himoya qiling. Silkinish to'htaganidan so'ng elektr va gazni o'chirib, chikish eshigini topib tash qariga chiqing.

Uydan tashqarida bo'lgan holatta

Ustingizga tushib ketadigan buyumlardan saqlanish uchun boshingizni sumka yoki qo'lingiz bilan berkitib, binodan uzoqroq masofa saqlagan holda stadion, parkka uhshash keng joyga evakuatsiya qiling.

Liftda bo'lgan holatta

Barcha etajlar tugmasini bosib birinchi ochilgan qavatta tushib qolib, zinadan foydalangan holda binoni tark eting.

※Zilzila sodir bo'lgan paytta liftga chiqish mumkin emas.

Maktabda bo'lgan holatta

Parta tagiga berkinib parta oyog'ini mahkam ushlab oling. Zilzila to'htaganidan so'ng stadionga evakuatsiya qiling.

Univermag, magazinda bo'lgan holatta

Vetrinadan tushadigan buyumlardan ehtiyot bo'lgan holda tanangizni ehtiyotlab zina yoki devor tarafga borib turing. Silkinish to'htaganidan so'ng ko'chaga evakuatsiya qiling.

Kinozal, teatrda bo'lgan holatta

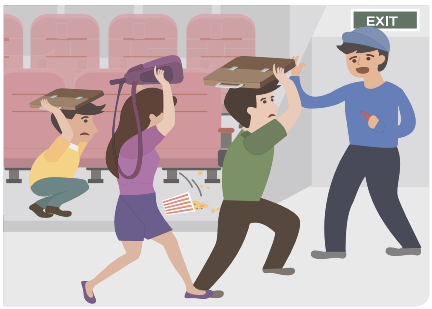

Silkinish to'htagunicha sumka bilan tanangizni ehtiyotlagan holda joyingizda qoling, e'lon qilingan instruktsiya bo'yicha binoni tark etishga harakat qiling.

Metroda bo'lgan holatta

Ushlagich yoki devorni ushlab yiqilmaslikka harakat qiling. Metro to'htaganidan so'ng e'lon qilingan instruktsiyaga qarab harakat qiling.

Avtomobilni boshqarayatgan holatta

Avariyniy tugmasini bosib, tezlikni sekinlashtirgan holda mashinani o'ng tarafga olib, radiodan berilgan habarga ko'ra harakat qiling, mashina kalitini mashinani o't oldirish joyida qoldirib mashinani tark eting.

Tog' yoki dengizda bo'lgan holatta

Tog' ko'chkisi, cho'qqidan tosh qulashi, yer siljishidan ehtiyot bo'lgan holda havfsiz joyga qoching. Dengizda bo'lsangiz zilzila sodir bo'ladigan bo'lsa balandroq joyga evakuatsiya qiling.