

2021학년도 —————

한국폴리텍 II 대학

전문기술·하이테크과정 모집요강

전액 국비지원 취업연계 기술교육과정

■ **교육기간** 2021. 03. 02(화)부터 (1년)

■ **모집일정**

원서접수		면접	합격자발표 및 등록
(정시1차)	2020.11.02.(월) ~ 2020.11.27.(금) 17:00까지	2020.12.17.(목)	2020.12.28.(월) ~ 2020.12.30.(수)
(정시2차)	2020.12.07.(월) ~ 2021.01.22.(금) 17:00까지	2021.01.28.(목)	2021.02.01.(월) ~ 2021.02.03.(수)

■ **모집인원**

과 정	학 과	직종	모집 정원	모집 인원	정시1차			정시2차		
					소계	일반	우선	소계	일반	우선
전문기술(주간, 1년)	스마트금형	스마트시제품측정	30	33	24	21	3	9	8	1
하이테크(주간, 1년)	전기에너지시스템	전기시스템제어	25	27	17	15	2	10	9	1
하이테크(주간, 1년)	스마트팩토리	스마트물류&로봇	20	22	14	12	2	8	7	1

※ 학과 및 모집차수별 모집인원은 대학 사정에 따라 변경될 수 있음

※ 우선선발 인원은 미달시 일반선발 정원으로 모집



1

대학소개

▶대학 특색

- 직업교육훈련 50여년의 역사와 전통이 살아있는 대학
- 뿌리산업, 4차 산업이 어우러진 미래융합형 기술인재 양성
- 첨단 실험·실습장비가 확보된 최신 교육환경 구축
- 입학에서 취업 후 사후지도까지 Total Service 제공
- 전액국비지원 훈련과정, 출석율 80%이상 훈련장려금(훈련수당, 교통비) 지급
- 원거리 통학생을 위한 무료 기숙사 이용 제공

캠퍼스	수용인원	비 고
인천캠퍼스	486	2인 1실, 4인 1실

※ 기숙사생 선발안내는 별도 공지사항을 통해 안내됩니다.

2

전년도 대비 변경사항

변경항목	변경사항	
	변경 전 (2020학년도)	변경 후 (2021학년도)
훈련횟수 제한	계좌제 등 실업자 훈련 3회 이상 수강자 지원불가	2003년 이후 폴리텍대학 비학위과정 훈련 3회 이상 수강자 지원불가
학과(직종)명	금형디자인과	스마트금형과

3

모집 정원

과 정	학 과	직종	모집 정원	모집 인원	정시1차			정시2차		
					소계	일반	우선	소계	일반	우선
전문기술(주간, 1년)	스마트금형	스마트시제품측정	30	33	24	21	3	9	8	1
하이테크(주간, 1년)	전기에너지시스템	전기시스템제어	25	27	17	15	2	10	9	1
하이테크(주간, 1년)	스마트팩토리	스마트물류&로봇	20	22	14	12	2	8	7	1

※ 학과 및 모집차수별 모집인원은 대학 사정에 따라 변경될 수 있음

※ 우선선발 인원은 미달시 일반선발 정원으로 모집

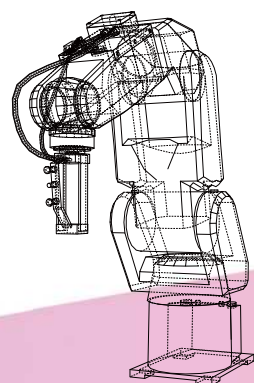

※ 우선선발대상자 (「직업교육훈련촉진법」시행령 제10조 해당자)

전문기술 과정	<ul style="list-style-type: none"> • 「국민기초생활보장법」에 따른 수급권자 • 「장애인복지법」에 따른 장애인 • 「초·중등교육법」에 따른 일반계 고등학교 재학생 또는 고등학교 중퇴 이하 학력자 • 「국가유공자 등 예우 및 지원에 관한 법률」에 따른 국가유공자 및 유족·가족 • 「제대군인지원에 관한 법률」제4조에 따른 중·장기복무 제대군인 • 「군인사법」제46조의2에 따른 전직지원교육 대상자 중 10년 이상 장기복무전역예정군인 • 「한부모가족지원법」 제4조제1호에 해당하는 자 • 「고용상 연령차별금지 및 고령자고용촉진에 관한 법률」 제2조제1호 및 제2호에 따른 고령자 및 준고령자
하이테크 과정	<ul style="list-style-type: none"> • 「국민기초생활보장법」에 따른 수급권자 • 「장애인복지법」에 따른 장애인 • 「국가유공자 등 예우 및 지원에 관한 법률」에 따른 국가유공자 및 유족·가족 • 「제대군인지원에 관한 법률」제4조에 따른 중·장기복무 제대군인 • 「군인사법」제46조의2에 따른 전직지원교육 대상자 중 10년 이상 장기복무전역예정군인 • 「한부모가족지원법」 제4조제1호에 해당하는 자

4

학과 안내

학 과	내 용
스마트금형과	<ul style="list-style-type: none"> • (주요취업처) 히로세 코리아, 한국단자공업, 재영솔루텍, 에이텍솔루션 등 • (학과 소개) 동일규격의 제품을 대량으로 생산하기 위해 금속재료를 가공하여 금형(Die & Mold)을 제작하고, 제작된 금형의 공정간 검사와 시제품의 품질관리 및 측정기 운영 능력을 갖춘 실무 중심의 인재 양성
전기에너지시스템과	<ul style="list-style-type: none"> • (주요취업분야) 전기공사업체, 기업체 공무팀(시설유지보수), PLC자동제어업체, 건축물 전기시설 안전관리자, 승강기설치 및 유지보수 등 • (학과 소개) 전기시스템 설계 및 유지보수 분야에 현장성을 중시한 이론 및 실습 교육을 실시하여 전기기술분야 업무에 대한 설계 및 시공, 점검 및 유지보수 등 전기 및 지능형 자동화시스템 전문기술자로서 역할을 수행할 수 있는 전문기술인력 양성
스마트팩토리과	<ul style="list-style-type: none"> • (주요취업분야) 자동화 공정 제어 및 유지보수 분야, 산업용 지능형 사물인터넷(Industrial IoT) 융합 관련 분야, 자동제어 생산설비 설계 및 시공분야, 산업용 로봇 제어 및 유지 보수 분야 • (학과 소개) 인문사회 및 이공계전공 대졸자를 대상으로 4차 산업 혁명의 핵심인 스마트팩토리과 관련된 PLC (SIEMENS/OMRON/MITSUBISHI), 산업용 로봇/ 협동 로봇(CoRobot), 산업용 통신기반 제어 등 하이테크 자동화 시스템교육을 통해 융합형인재양성



원서접수			면접	서류 제출	합격자발표 및 등록
정시 1차	인터넷	2020.11.02.(월) ~ 2020.11.27.(금) 17:00까지	2020.12.17.(목) (시간 별도 공지)	2020.12.17.(목) 17:00까지	2020.12.28.(월) ~ 2020.12.30.(수)
	방문	2020.11.23.(월) ~ 2020.11.27.(금) 17:00까지			
정시 2차	인터넷	2020.12.07.(월) ~ 2021.01.22.(금) 17:00까지	2021.01.28.(목) (시간 별도 공지)	2021.01.28.(목) 17:00까지	2021.02.01.(월) ~ 2021.02.03.(수)
	방문	2021.1.18.(월) ~ 2021.01.22.(금) 17:00까지			

자율모집

- 결원이 발생할 경우 별도계획 수립 후 자율모집 시행예정
- 훈련개시일 : 2021. 03. 02(화)

■ 원서비 및 전형료 무료

■ 인터넷 원서접수

- 접수방법 : <https://ipsi.kopo.ac.kr/>
(한국폴리텍대학 입시포탈)



■ 면접 안내

- 개인별 면접 시간 및 장소는 면접일 전일 캠퍼스별 대학 홈페이지에 공지되며, 개별 공지하지 않음
- 면접 불참자는 불합격 처리됨

■ 서류제출 주소지 안내 (등기우편)

- [21417] 인천광역시 부평구 무네미로 448번길 56
한국폴리텍대학 인천캠퍼스 본관 2층 교무기획처
입시담당자 앞(전문기술, 하이테크 표기 필수)
- 제출서류: 과정별 및 전형별 해당 제출서류

■ 전형 일정은 대학 사정에 의해 변경될 수 있음

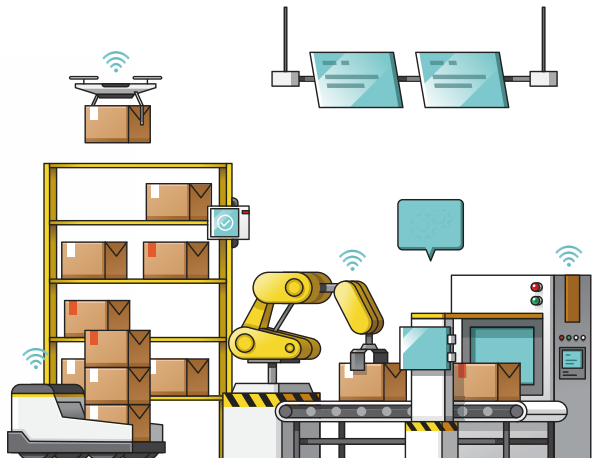

6

전형방법

가. 성적반영 요소 및 배점

과 정	계	전형별 성적 반영비율
전문기술 / 하이테크	100	면접 100%

나. 면접안내

전 형	실시내용
면접고사	<ul style="list-style-type: none"> • NCS 기반 종합면접 (의사소통능력, 자기개발능력, 대인관계능력, 직업윤리) • 학업 및 취업의지 평가 • 학과 특성에 따라 수학 가능여부 판단 • 면접 미응시자는 불합격 처리

2) 면접일정

면접일정	면접장소	면접 진행방식
2020.12.17.(목) 2021.01.28.(목)	각 학과	<ul style="list-style-type: none"> • 면접위원 : 2명/1실당 • 면접문항 : 1인당 3~4가지 질문 • 소요시간 : 10분(1명)

※ 면접전형에 미응시자는 불합격 처리함

※ 면접일정 : 캠퍼스, 교육원 사정에 의해 변경 될 수 있음

※ 신분증(주민등록증, 운전면허증, 여권) 미지참자 면접응시 불가

라. 선발방법 및 동점자 처리

- 선발방법(공통)

구분	내용
선발방법 (공통)	<ul style="list-style-type: none"> • 최초합격자의 미등록으로 인한 결원은 예비합격후보자 중에서 입시 환산성적 총점의 고득점자 순으로 충원합격자 선발 • 충원합격자 등록기간 이후의 결원은 다음 모집차수로 이월하여 선발 • 제출서류가 위·변조되거나 불법한 행위로 합격한 사실이 판명되면 입학을 취소 • 접수된 서류는 일체 반환하지 않으며, 접수 후 기재사항은 변경할 수 없음 • 입학전형 개별성적은 공개하지 않으며, 사정방법 등 본 대학 모집요강에 구체적으로 명시되지 않은 사항은 입학전형관리(소)위원회의 심의를 거쳐 결정 • 기관의 교육목적에 부합하지 않거나 교육과정을 수학하기에 지장이 있다고 판단되는 자는 모집인원에 관계없이 선발하지 않을 수 있음

- 동점자 처리 기준

구분	동점자 처리 기준
인천캠퍼스	<ol style="list-style-type: none"> 1. 의사소통능력 항목 면접점수 우수자 2. 자기개발능력 항목 면접점수 우수자 3. 대인관계능력 항목 면접점수 우수자 4. 직업윤리 항목 면접점수 우수자

구분	전문기술과정 지원자격
일반선발	<p>가. (공통) 만 15세 이상의 실업자로 취업을 희망하는 대한민국 국민</p> <p>나. 「고등교육법」제2조에 따른 학교의 재학생으로 최종학년에 재학 중인 졸업예정자. 단, 방송대학 · 통신대학 · 방송통신대학 및 사이버대학은 학년 상관없이 지원가능</p> <p>다. 영세자영업자 중 다음 조건을 모두 충족하는 자</p> <ol style="list-style-type: none"> 1) 「부가가치세법」 제8조에 따라 사업자등록증을 발급받은 개인 사업자 2) 원서접수 전일까지 사업기간이 1년 이상(사업자등록증에 적힌 개업연월일 기준)인 사람 3) (부동산임대업 이외) 최근 1년간 매출과세표준(수입금액)이 1억 5천만원 미만인 사람 ※ 간이과세자 또는 사업부진에 따른 휴업신고자는 사업기간이 1년 미만인 경우도 지원가능 4) (부동산임대사업자) 최근 1년간 「부가가치세법」제55조제2항에 따라 신고한 부동산임대공급금액이 4천 8백만원 미만인 사람 ※ 면세사업자 또는 간이과세자에 해당하는 사람은 사업기간이 1년 미만인 경우도 지원가능 5) 2명 이상이 공동으로 사업자 등록을 한 경우 “종합소득세” 신고시의 분배비율에 따라 인정된 소득금액 합산(소득금액증명 확인) <p>라. 「소득세법 시행령」 제137조제1항에 따른 사업자 또는 영리를 목적으로 자기의 계산과 책임하에 근로를 제공하는 사람(특수형태근로종사자)으로서 최근 3개월간 월평균 소득이 300만원 미만인 사람 ※ 특수형태근로종사자는 고용보험 피보험자가 아닌 자로서 사업자등록증이 없는 사람</p>
우선선발	<p>가. 「국민기초생활보장법」에 따른 수급권자</p> <p>나. 「장애인복지법」에 따른 장애인</p> <p>다. 「초 · 중등교육법」에 따른 일반계 고등학교 재학생 또는 고등학교 중퇴 이하 학력자</p> <p>라. 「국가유공자 등 예우 및 지원에 관한 법률」에 따른 국가유공자 및 유족 · 가족</p> <p>마. 「제대군인지원에 관한 법률」 제4조에 따른 중 · 장기복무 제대군인</p> <p>바. 「한부모가족지원법」 제4조제1호에 해당하는 자</p> <p>사. 「고용상 연령차별금지 및 고령자고용촉진에 관한 법률」 제2조제1호 또는 제2호에 따른 고령자 또는 준고령자</p> <p>아. 「군인사법」 제46조의2에 따른 전직지원교육 대상자 중 10년 이상 장기 복무한 전역 예정 군인</p>

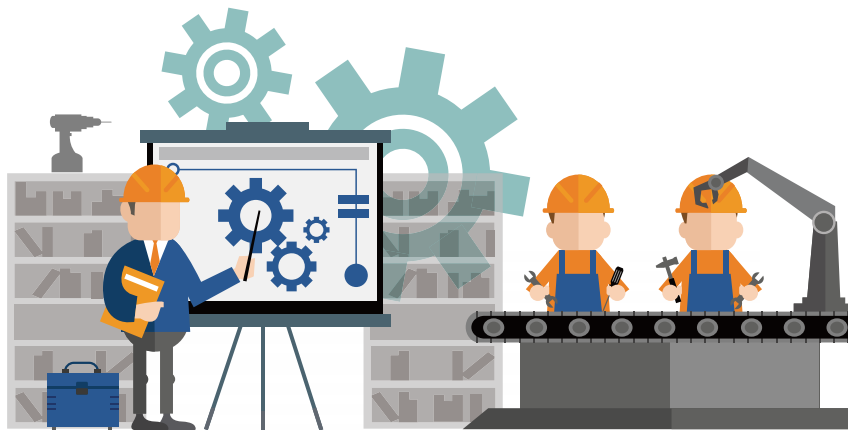

구분	하이테크과정 지원자격
일반선발	<p>가. (공통) 입학연령 및 학력조건이 모두 충족하는 실업자로 취업을 희망하는 대한민국 국민</p> <p>1) (입학연령) 훈련개시일 기준 만 15세 이상 ~ 만 39세 이하</p> <p>2) (학력) 2년제 대학 이상 졸업(예정)자 또는 4년제 대학의 2년 이상 수료(예정)자</p> <p>※ 학점은행제 및 독학사학위제도를 통한 학위 취득 등으로 동등 이상의 학력이 있다고 인정되는 사람 포함</p> <p>※ 수료(예정)자는 수료증명서 제출이 가능하여야 함</p> <p>※ 4년제 대학의 2년 이상 수료자는 총 취득 학점이 70학점 이상 이수자에 한함</p> <p>나. 영세자영업자 중 다음 조건을 모두 충족하는 자</p> <p>1) 「부가가치세법」 제8조에 따라 사업자등록증을 발급받은 개인 사업자</p> <p>2) 원서접수 전일까지 사업기간이 1년 이상(사업자등록증에 적힌 개업연월일 기준)인 사람</p> <p>3) (부동산임대업 이외) 최근 1년간 매출과세표준(수입금액)이 1억 5천만원 미만인 사람</p> <p>※ 간이과세자 또는 사업부진에 따른 휴업신고자는 사업기간이 1년 미만인 경우도 지원가능</p> <p>4) (부동산임대사업자) 최근 1년간 「부가가치세법」 제55조제2항에 따라 신고한 부동산임대공급금액이 4천 8백만원 미만인 사람</p> <p>※ 면세사업자 또는 간이과세자에 해당하는 사람은 사업기간이 1년 미만인 경우도 지원가능</p> <p>5) 2명 이상이 공동으로 사업자 등록을 한 경우 “종합소득세” 신고시의 분배비율에 따라 인정된 소득금액 합산(소득금액증명 확인)</p> <p>다. 「소득세법 시행령」 제137조제1항에 따른 사업자 또는 영리를 목적으로 자기의 계산과 책임하에 근로를 제공하는 사람(특수형태근로종사자)으로서 최근 3개월간 월평균 소득이 300만원 미만인 사람</p> <p>※ 특수형태근로종사자는 고용보험 피보험자가 아닌 자로서 사업자등록증이 없는 사람</p>
우선선발	<p>가. 「국민기초생활보장법」에 따른 수급권자</p> <p>나. 「장애인복지법」에 따른 장애인</p> <p>다. 「국가유공자 등 예우 및 지원에 관한 법률」에 따른 국가유공자 및 유족 · 가족</p> <p>라. 「제대군인지원에 관한 법률」 제4조에 따른 중 · 장기복무 제대군인</p> <p>마. 「한부모가족지원법」 제4조제1호에 해당하는 자</p> <p>바. 「군인사법」 제46조의2에 따른 전직지원교육 대상자 중 10년 이상 장기 복무한 전역 예정 군인</p>



가. 공통서류

지원자 구분	제출서류		비고(발급기관)
모든 지원자	<ul style="list-style-type: none"> 입학원서(대학 양식) 1부 개인정보이용 동의서 1부 		▶온라인 접수 (www.ipsi.kopo.ac.kr) ▶방문 접수 (본관 2층 교무기획처)
하이테크과정 지원자	2년제 · 4년제 대학의 졸업(예정)자	<ul style="list-style-type: none"> 졸업(예정)증명서 1부 ※ 졸업예정자는 입학 후 졸업증명서 필수 제출 	▶해당 교육기관 및 대학
	4년제대학의 2년이상 수료(예정)자	<ul style="list-style-type: none"> 수료(예정) 증명서 1부 ※ 입학 후 제적증명서 필수 제출 성적증명서 1부 	
	전문대졸 동등 이상의 학력을 가진자	<ul style="list-style-type: none"> 동등이상의 학력취득을 확인할 수 있는 서류 중 택 1 - 학위증, 학위기, 학위수여(예정)증명서 등 	
영세 자영업자	일반사업자	<ul style="list-style-type: none"> 부가가치세과세표준증명원 또는 부가가치세 면세사업자 수입금액증명원(면세사업자의 경우) ※ 부동산 임대사업자의 경우 부동산임대공급가액명세서 또는 수입금액증명원 사업자등록증 (또는 휴업사실증명원) 	▶세무서
	간이과세자	<ul style="list-style-type: none"> 사업자등록증 	
특수형태 근로종사자		<ul style="list-style-type: none"> 위촉(재직)증명서 최근 3개월간 급여명세서 	▶산업체
대학 등 최종학년 재학자		<ul style="list-style-type: none"> 재학증명서 1부 	▶해당 대학

- ※ 고용보험 180일 이상 경력자에 한하여 “고용보험 피보험자격 이력내역서” 필히 제출(3회 수강자에 한함)
- ※ 영세자영업자 : 「부가가치세법」 제8조에 따른 개인사업자로서 연간 매출액이 15,000만원 미만인 자
- ※ 간이과세자 : 재화와 용역의 공급에 대한 대가(부가가치세 포함)가 4천800만원에 미달하는 소규모 개인사업자
- ※ 원서접수일 기준으로 1개월 이내 발급서류만 인정
- ※ 지원자격 확인을 위하여 추가로 서류제출을 요구할 수 있음
- ※ 모든 외국어 증명서는 반드시 한글로 번역하여 공증받아 제출
- ※ 하이테크과정 지원자는 학력, 자격증명서 미제출 시 불합격 처리
- ※ 모든 서류는 캠퍼스별 제출서류 마감일 17시까지 도착분까지 인정

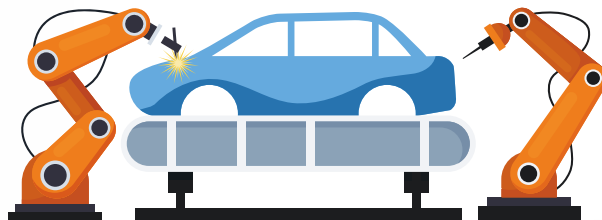

나. 우선선발대상

● 공통서류 외 다음 해당하는 서류 제출

지원자 구분	제출서류	비고(발급기관)
수급권자	• 기초생활수급자증명서 1부(지원자 본인 기준 발급)	▶ 시/군/구청 및 읍/면/동 주민센터
장애인	• 장애인증명서 · 장애인등록증(수첩 · 복지카드) 사본 1부 중 택 1	
일반계 고등학교 재학생 또는 고등학교 중퇴 이하 학력자	• 해당학교(초 · 중 · 고) 졸업(재학 · 제적)증명서 사본 1부	▶ 해당학교
국가유공자 및 유족 · 가족	• 우선직업교육훈련대상자 추천서 1부	▶ 보훈청
중 · 장기복무제대군인	• 중기 또는 장기 복무제대군인증 사본 1부	▶ 국가보훈처
전직지원교육대상자 중 장기복무전역예정군인	• 전역예정증명서 1부 • 국방부장관 또는 국방전직교육원장 추천서 1부	▶ 병무청, 국방부
한부모가족지원법 해당자	• 한부모가족 증명서(지원자 본인 기준 발급) 1부 • 가족관계증명서(지원자 본인 기준 발급) 1부	▶ 시/군/구청 및 읍/면/동 주민센터
고령자 또는 준고령자	• 주민등록등본 1부	▶ 시/군/구청 및 읍/면/동 주민센터

※ 원서접수일 기준으로 1개월 이내 발급서류만 인정

※ 지원자격 확인을 위하여 추가로 서류제출을 요구할 수 있음

※ 우선선발대상자 중 서류 미제출자는 일반전형으로 간주하여 진행

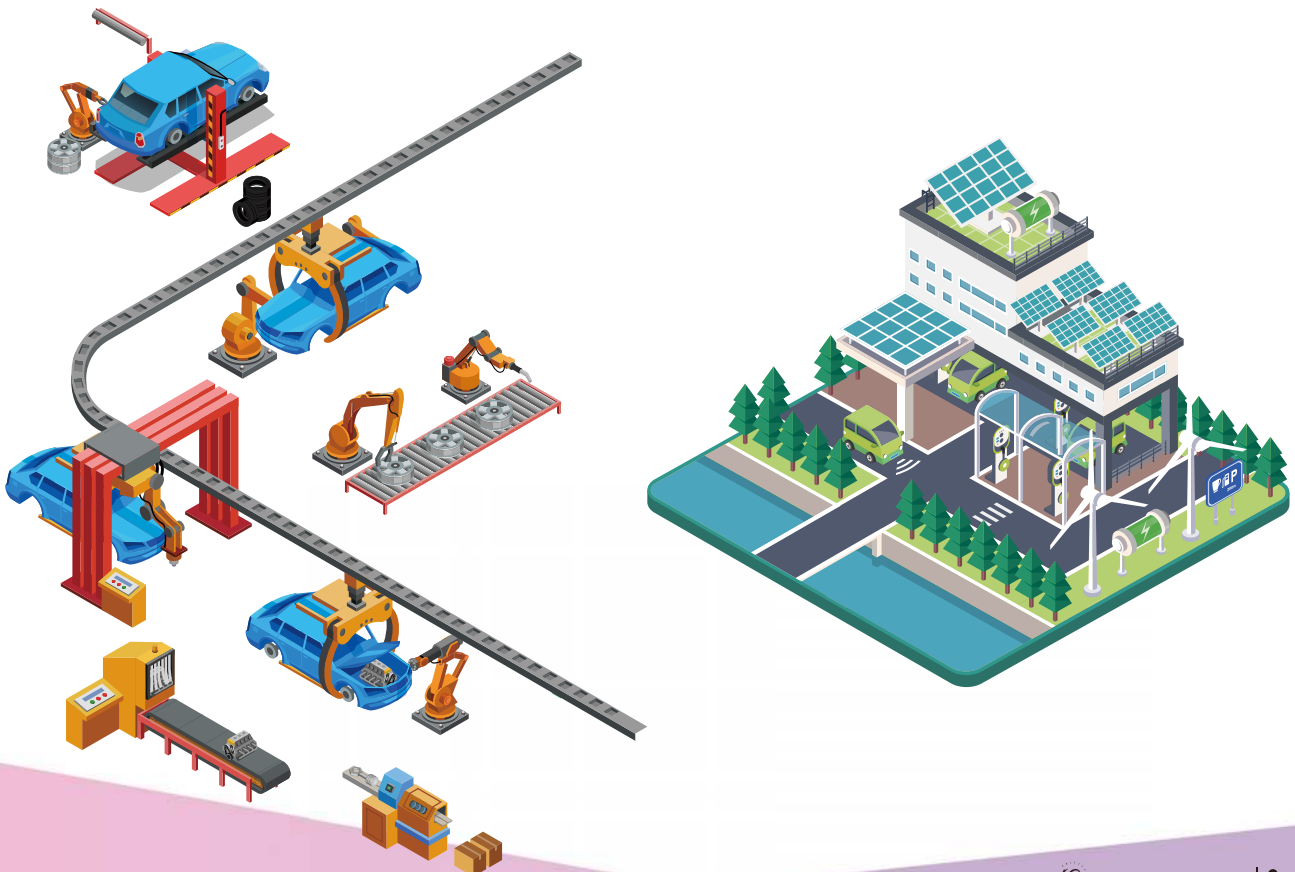

9

합격자발표 및 총원안내

구분		최초합격자 발표 및 등록기간			
전문기술과정		정시1차	2020.12.28.(월) ~2020.12.30.(수)	정시2차	2021.02.01.(월) ~2021.02.03.(수)
하이테크과정					
합격자 발표 및 총원	유의사항	<ul style="list-style-type: none">• 합격자 발표는 캠퍼스 홈페이지를 통해 실시하며 개별통보 하지 않음<ul style="list-style-type: none">– (인천캠퍼스) http://kopo.ac.kr/incheon• 총원합격자 발표는 지원자 연락처(원서접수 시 지원자가 입력한 본인 전화번호)로 개별통보함<ul style="list-style-type: none">– 전화총원 시 연락 가능한 전화번호를 정확히 기재하기 바람– 전화 이외의 연락수단(이메일 등)을 통한 개별 통보는 실시하지 않음• 총원합격 통보를 받은 자는 등록 또는 등록포기 의사를 표시하여야 하며, 등록포기 의사를 표시할 경우 불합격 처리하고 다음 순위자로 총원함• 총원합격자 개별 통보 시 대학의 3회 이상 연락 시도에도 불구하고 연락불가인 자는 불합격 처리하고 다음 순위자로 총원함<ul style="list-style-type: none">– 전화통화 불가 및 연락처 변경으로 발생한 수험생의 불이익은 수험생 본인의 책임임• 연락처 변경 방법<ul style="list-style-type: none">– 캠퍼스 홈페이지 – 정보광장 – 문의게시판으로 요청			
구분		예비합격자 발표 및 등록기간			
전문기술과정		합격자 발표시 별도 공지			
하이테크과정					

10

등록포기 안내

구분	내용
등록포기 방법	<ul style="list-style-type: none"> • 신청방법 : 온라인 등록포기 신청 (합격자조회 페이지) • 등록포기 신청이 승인처리 되면 취소할 수 없으니 유의하기 바람

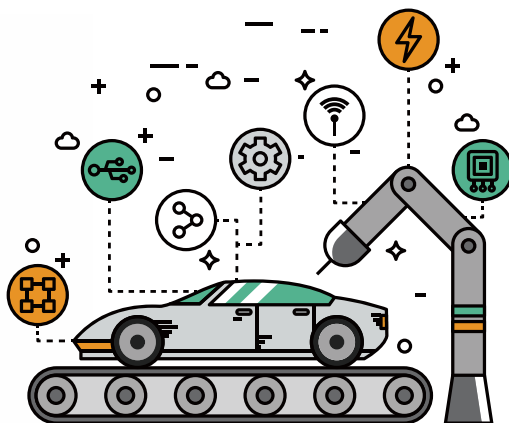

유의사항	내용
폴리텍 대학 간 복수지원	<ul style="list-style-type: none"> • 폴리텍 대학 간 복수지원 제한 없음 <ul style="list-style-type: none"> – 등록 및 등록포기와 관계없이 지원 가능. 단, 이중등록 금지 • 동일한 캠퍼스 · 모집과정 · 모집(과정)차수에서 한 개 학과만 지원가능
면접 · 필기전형 불참자	<ul style="list-style-type: none"> • 면접 또는 필기전형 불참자는 불합격 처리되므로, 지원시 캠퍼스의 면접일정 확인 바람
선발제외 대상	<ul style="list-style-type: none"> • 2003년 이후 폴리텍대학에서 개설 · 운영된 비학위과정*을 3회 이상 수강한 자. 미수료한 경우도 훈련횟수에 포함 <ul style="list-style-type: none"> ※(비학위과정) 전문기술 · 하이테크 · 일반계고위탁 · 중장년재취업 · 여성재취업 · 신중년특화과정이 해당 • 폴리텍에서 운영되는 과정 중, 동일 훈련과정의 동일 직종 수료자로서 기 이수한 훈련기간과 같은 과정 혹은 단기과정 희망자 • 「공무원연금법」 및 「사립학교교직원 연금법」을 적용받고 현재 재직중인 사람 • 「근로자직업능력개발법」제55조 및 같은법 시행규칙 제22조에 따른 지원 · 용자 · 수강 제한의 기간이 종료되지 않은 사람 • 「고용보험법」시행령 제56조제4항에 따라 부정행위에 따른 지원금 등의 반환 명령을 받고 그 납부의 의무를 이행하지 아니하는 사람 • 중앙행정기관 또는 지방자치단체로부터 훈련비를 지원받는 훈련(또는 사업)에 참여하는 사람 • 입학전형관리(소)위원회 심의 결과 교육훈련에 부적합하다고 인정되는 자
전화번호 정확히 입력	<ul style="list-style-type: none"> • 전화충원 시 연락 가능한 전화번호(추가연락처 포함)를 원서접수 시 정확히 입력해야 하며, 충원합격자 개별통보(전화충원 시) 시 연락시도에도 불구하고 연락이 두절된 자는 불합격 처리하고 다음 순위자로 충원함
필수(추가)서류 제출	<ul style="list-style-type: none"> • 원서접수 완료 후, 추가 제출서류가 필요한 수험자는 반드시 지정된 기한까지 방문 또는 등기우편을 통해 제출해야 하며 서류미제출자 및 서류미비자는 불합격 처리함 • 제출서류는 지원자 기준으로 발급하여야 하며, 원서접수일 기준으로 1개월 이내 발급서류만 인정함 • 지원자격을 확인하기 위하여 추가 서류 제출을 요구할 수 있음
접수취소(변경) 불가	<ul style="list-style-type: none"> • 원서접수가 완료된 이후에는 접수 취소 및 변경할 수 없으며, 접수된 서류는 반환하지 않음
합격/입학 무효처리	<ul style="list-style-type: none"> • 아래 어느 하나에 해당하는 자는 입학 후라도 합격 또는 입학을 무효로 함 <ul style="list-style-type: none"> – 입학원서, 학교생활기록부, 졸업증명서, 성적증명서, 기타 증빙서류 등 제출서류를 위 · 변조한 사실이 발견된 자 – 합격 또는 입학한 후라도 사실조회 결과 지원자격 미달인 자 – 등록기간에 등록을 하지 않은 자 – 훈련개시일 전일까지 고용보험 상실 처리가 되지 않은 자 – 기타 부정한 방법으로 합격 또는 입학한 사실이 확인된 자
기 타	<ul style="list-style-type: none"> • 모집요강에 구체적으로 명시되지 않은 사항은 대학의 입학전형관리(소)위원회 심의를 거쳐 결정 • 대학입학전형은 대학의 사정에 따라 변경될 수 있음
문의사항	<ul style="list-style-type: none"> • 학과별 문의전화 (스마트금형과) 032-510-2233, 2222 (스마트팩토리과) 032-510-2291~2 (전기에너지시스템과) 032-510-2276, 2272 • 입시 · 등록 문의전화: 032-510-2101



●● 찾아오시는 길

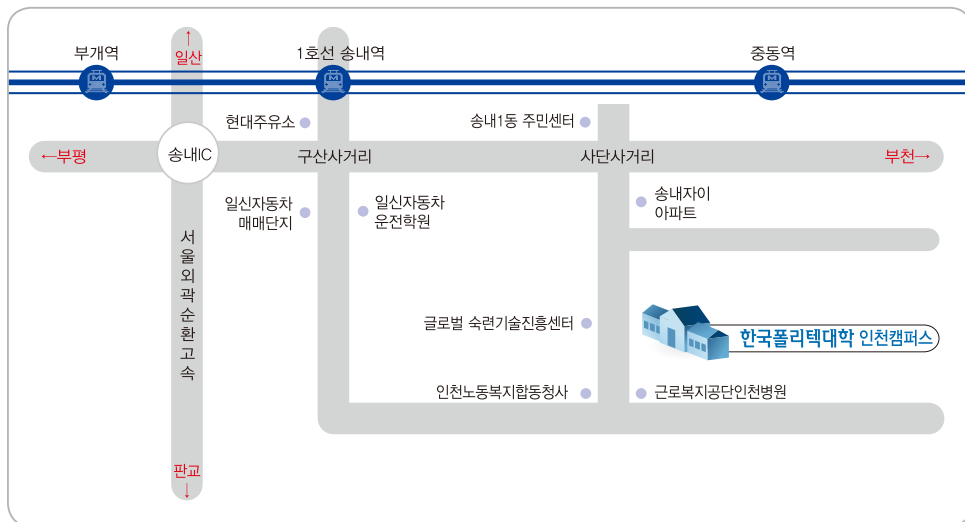

| 인천캠퍼스 |

- 전철이용시 1호선 송내역 하차(1번 출구)
 - 도 보 : 근로복지공단 인천병원 방향 15분 소요
 - 부천버스 : 20번 한국폴리텍2대학 정류장 하차
 - 인천버스 : 11번, 14-1번, 16-1번, 103-1번 근로복지공단인천병원 정류장 하차
- 고속도로
 - 외곽순환도로 ➡ 송내C ➡ 학교