

## 2024년도 기획공연 & 기획전시 공모

인천수봉문화회관에서는 인천시민에게 다양하고 수준 높은 공연예술 체험의 기회로 문화가 있는 삶을 실현하고, 지역사회 문화예술분야 작가 및 단체의 작품활동 활성화에 기여하여 남녀노소 모두가 즐길 수 있는 다채로운 공연, 감각 있는 전시 프로그램을 운영하고자 아래와 같이 공고합니다.



포스터는 주황색과 분홍색을 배경으로, 중앙에 검은색 불규칙한 모양 안에 흰색과 노란색 텍스트가 배치되어 있습니다. 텍스트는 '2024 인천수봉문화회관 기획공연 및 기획전시 공모'를 알리고, 접수기간을 '2024 01.03 - 2023 02.03'로 표시합니다. 하단에는 피아노를 치는 사람, 그림을 그리는 사람, 기타를 치는 사람 등 다양한 예술 활동을 상징하는 일러스트가 포함되어 있습니다. 또한 'SUBONG CULTURE'와 'www.http://subong.or.kr'라는 문구도 보입니다.

**접수기간**  
**2024 01.03 - 2023 02.03**

**2024 인천수봉문화회관  
기획공연 및  
기획전시 공모**

결과 발표 : 2월말 개별 연락  
문의 : 032-868-7196 /  
수봉문화회관 카카오톡플러스친구 문의

SUBONG CULTURE

www.http://subong.or.kr

2024년 01월 03일

인천수봉문화회관장

## 1. 공모공연 운영 계획

- 1). 공연장소 : 인천수봉문화회관 소극장
- 2). 운영횟수 : 8회 공연 작품

연번	공연 일자 (예정)	공연장소	비 고
1	2024.05.11.(토)	① 수봉문화회관 소극장 (160석)	- 공연일시 :토요일 15:00 (90분 이내)
2	2024.05.25.(토)		
3	2023.06.08.(토)		
4	2023.06.22.(토)		
5	2023.07.13.(토)		
6	2023.07.27.(토)		
7	2023.08.24.(토)		
8	2024.09.14.(토)		

※ 공연일정은 기관 일정 및 기타 사정에 의해 변경될 수 있음.

※ 소극장 공연은 15시 시작이므로 공연 전날 셋업이 가능함.

## 2. 자격조건 및 선정기준

- 1). 응모대상 : 공연예술 관련 개인, 기관, 단체
- 2). 선정기준 :
  - 예술적인 완성도가 높고 함께 공감할 수 있는 대중성을 갖춘 작품으로 장르와 자격에 제한을 두지 않음
  - 월별, 주제별 작품의 창의성, 예술성, 대중성 등 고려
  - 전년도 동일 공연작은 배제될 수 있음

## 3. 공연시 지원내용

구 분	지원내용	비 고
공연	<ul style="list-style-type: none"> <li>● 시 설 : 공연장 대여 (음향, 조명, 보유 악기 등)</li> <li>● 홍 보 : 공연 포스터, 현수막, 인천시민 및 유관기관 대상 홍보 지원</li> <li>● 공연료 : 1작품 300만원 ~ 450만원</li> </ul> <p>           * 각 공연은 회관의 심의를 거쳐 작품 수, 공연료가 변경될 수 있음            * 음향 및 조명 오퍼레이터는 별도의 지원 없음            * 전자세금계산서 필수            * 공연이 끝난 후 5분 내외 하이라이트 영상 제출 (아카이빙 및 수봉 유튜브 게시용)         </p>	*공모 서류 제출 시 공연장 시설사항 확인 후 제출 요망

## II

## 2024년도 기획전시

### 1. 공모전시 운영 계획

- 1). 전시기간 : 연중 장르·내용별 7~9월 전시
- 2). 전시시간 : 화요일~토요일 10:00 ~ 17:00 (월요일, 일요일 휴관일/ 공휴일 휴무)
- 3). 전시장소 : 인천수봉문화회관 전시실 「전시실 1」, 「전시실 2」
- 4). 운영일정:

연번	전시 일자 (예정)	관람대상	비고
1	2024 .07. 09.(화)~1주	모든 연령	전시실 상주인력 부재로 작품관리 및 상주인력 필히 요망
2	2024. 08. 20.(화)~1주		
3	2024. 09. 24.(화)~1주		

※ 전시일정은 기관 일정 및 기타 사정에 의해 변경될 수 있음

※ 전시시작 전날 설치, 전시종료 다음 날 철수

### 2. 자격조건 및 선정기준

구 분		선정 기준(응모 자격)
① 중견작가	개인	· 전시 공모 공고일 기준으로 개인전 및 단체전 5회 이상의 경력, 10년 이상 작품 활동을 한 작가 및 단체
	단체	· 전시 공모 공고일 기준으로 시·도 단위 또는 전국 단위 규모의 대회에서 2회 이상 입상한 작가 및 단체
② 신진작가	개인	· 개인전 및 단체전의 경력이 4회 미만인 작가 및 단체
	단체	

### 3. 전시 지원내용

구 분	지원내용	비 고
전시	<ul style="list-style-type: none"> <li>● 시설 : 전시실(무료) 대여</li> <li>● 홍보 : 인천시민 및 유관기관 대상 홍보 지원</li> <li>● 예산 : 100만원 인쇄물(홍보비) 지원</li> </ul> <p>* 각 전시는 회관의 심의를 거쳐 작품 수, 전시료가 변경될 수 있음</p> <p>* 전시가 끝난 후 5분 내외 하이라이트 영상 제출 (아카이빙 및 수봉 유튜브 게시용)</p>	<p>* 전시실 상주인력 부재로 작품관리 및 상주인력 필히 요망 (월요일, 일요일 및 공휴일 휴무)</p>

### III

## 접수기간 및 방법 ★

1. 접수기간 : 2024. 01. 03.(수) ~ 2024. 02. 03.(토) (월·일요일, 공휴일 제외)

※ 화~금 09:00~17:00 우체국 소인분까지 인정

2. 제출서류 :

구 분	제 출 서 류
공 연	① 공모공연 신청서 1부(서식1)
	② 공모공연 계획서 1부(서식2)
	③ 공모공연 신청 서약서 1부(서식3)
	④ 공연 관련 활동실적(동영상, CD, 사진, 인쇄물, 신문기사 등) 및 공연 제안서 등
	⑤ 개인정보 수집 및 이용 동의서(서식7)
전 시	① 공모전시 신청서 1부(서식4)
	② 공모전시 계획서 1부(서식5)
	③ 공모전시 신청 서약서 1부(서식6)
	④ 전시 관련 활동실적(도록, 포트폴리오 등) 및 전시 제안서 등
	⑤ 개인정보 수집 및 이용 동의서(서식7)

※ 관련 서식은 '인천수봉문화회관 홈페이지 [www.subong.or.kr](http://www.subong.or.kr) 공지사항'에서 다운받아 작성하며,  
제출된 서류 중 반환 요청 시 실적 증빙 자료만 심사 후, 7일 이내 반환(방문하여 직접반환)

3. 접수방법 및 문의

1) 접수방법

구 분	접수 방법
이메일	① 인천수봉문화회관 홈페이지 공지사항 양식 다운 ② 신청서 및 첨부 자료 작성 ③ 신청서 제목 <2024년 공연 or 전시 공모> ④ <a href="mailto:sbperformance@nte.com">sbperformance@nte.com</a> 메일 접수 (pdf 파일 X, 한글 파일 제출만 가능)
우편	① 인천수봉문화회관 홈페이지 공지사항 양식 다운 ② 신청서 및 첨부 자료 작성 ③ <2024년 공연·전시 공모 재중>으로 표기 발송 *(우 22166) 인천수봉문화회관 인천광역시 미추홀구 수봉안길 78 인천수봉문화회관 공연& 전시기획팀 2층 예총사무실

2) 문의 : 공연&전시 기획팀 ☎ 032-868-7196) 및  
인천수봉문화회관 카카오톡 플러스 친구 문의

#### 4. 지원제한대상

- 1). 사업자등록증 또는 고유번호증이 없는 단체
- 2). 법령을 위반하는 내용의 공연
- 3). 시설 및 설비를 심각히 훼손할 우려가 있거나 기타 시설 관리 유지에 부적절한 행사
- 4). 인천광역시 시립문화예술시설 설치 및 운영에 관한 조례 제6조(사용허가의 제한)에 의거 대관이 제한되는 행사

#### 5. 신청 시 유의사항

- 1). 신청 시 공연 및 전시 기간은 제시된 일정에 맞춰 신청  
(신청 기간이 겹칠 경우 차후 협의를 통해 조정)
- 2). 지원 신청서 및 첨부자료의 내용이 부실하거나 제출자료가 충분하지 않을 경우, 심의 대상에서 제외 가능 (모든 항목에 자세히 기재 요망)
- 3). 서류의 기재사항이 사실과 다르게 허위·과장으로 판명되었을 경우, 심의 대상에서 제외
- 4). 공모 선정 후 수봉문화회관 재정 및 운영 사정에 의해 공연 및 전시가 변경 또는 취소될 수 있음

## IV

### 추진일정

추진내용		추진일정
공고 및 접수	공모 공고	2024. 01. 03.(수)
	신청서 접수	2024. 01. 03.(수) ~ 2024. 02. 03.(토)
선정	서류 심사	2024년 2월 셋째 주
	선정위원회 개최	
결과발표	홈페이지 게시, 선정자 개별 유선 안내	2024년 2월 넷째 주

※ 추진일정은 사정에 의해 변경될 수 있음.

수봉회관  
전경  
사진

소극장

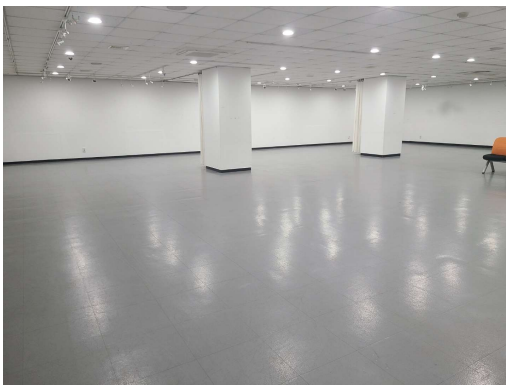

〈무대〉 객석 1층  
 ◎무대 규모: 가로 9.2m, 깊이 7m, 높이 3m  
 ◎면적 : 515.46㎡  
 ◎좌석 수: 의자 160석

갤러리  
(1층  
전시장)

◎갤러리 「전시실1」  
 ◎면적 : 264㎡ (80평)

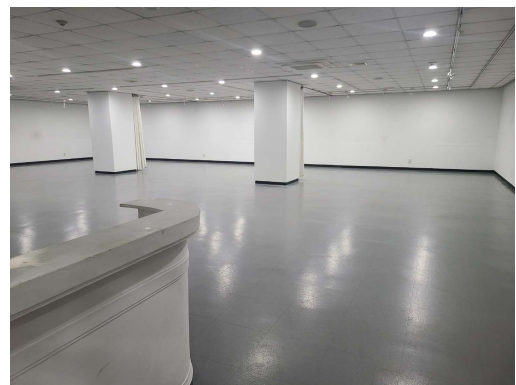

◎갤러리 「전시실2」  
 ◎면적 : 264㎡ (80평)

## 무대 단면도

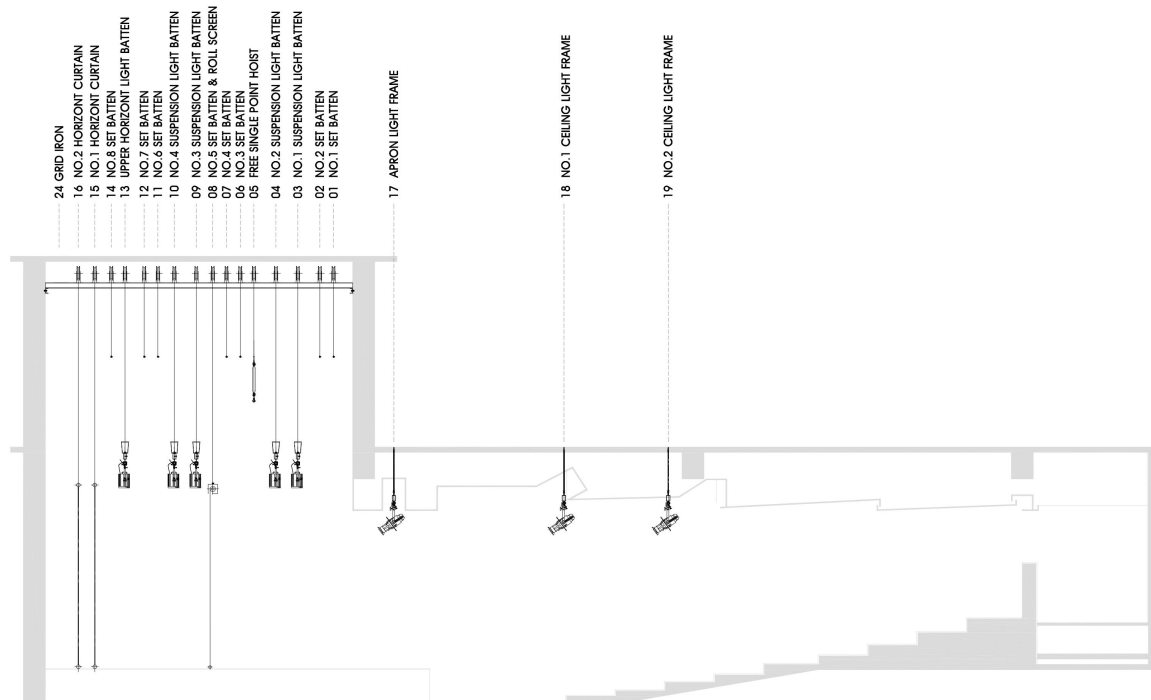

- 무대장치 리스트 -

번호 NO.	品名 DESCRIPTION	규격 (MM)	속도 (M/MIN)
01	NO.1 SET BATTEN	8,000L	12MM
02	NO.2 SET BATTEN	8,000L	12MM
03	NO.1 SUSPENSION LIGHT BATTEN	8,000L	12MM
04	NO.2 SUSPENSION LIGHT BATTEN	8,000L	12MM
05	FREE SINGLE POINT HOIST	1 POINT	12MM
06	NO.3 SET BATTEN	8,000L	12MM
07	NO.4 SET BATTEN	8,000L	12MM
08	NO.5 SET BATTEN & ROLL SCREEN	8,000L	12MM
09	NO.3 SUSPENSION LIGHT BATTEN	8,000L	12MM
10	NO.4 SUSPENSION LIGHT BATTEN	8,000L	12MM
11	NO.6 SET BATTEN	8,000L	12MM
12	NO.7 SET BATTEN	8,000L	12MM
13	UPPER HORIZONT LIGHT BATTEN	8,000L	12MM
14	NO.8 SET BATTEN	8,000L	12MM
15	NO.1 HORIZONT CURTAIN	8,000L	12MM
16	NO.2 HORIZONT CURTAIN	8,000L	12MM
17	APRON LIGHT FRAME		
18	NO.1 CEILING LIGHT FRAME		
19	NO.2 CEILING LIGHT FRAME		
20	SIDE LIGHT FRAME		
21	LEG CURTAIN		
22	LIGHT TOWER		
23	FLOOR POCKET		
24	GRID IRON		
25	MAIN, RD, DIMMER PANEL		
26	CONTROL SYSTEM		
27	PIPPING & WIRING		

설계명 PROJECT TITLE

인천문화회관  
개·보수 공사 설계도

**|주|하온아텍**  
**Hoon atec**

설 계 DRAWN BY

검 토 CHECKED BY

심사 SUBMITTED BY

승 인 APPROVED BY

특기사항 NOTE

설계변경 DESCRIPTION OF REV.	일 자 DATE	작 성 DRAW	검 토 CHEC	승 인 APPR
도 면 명 DRAWING TITLE				

일 자 DATE	측 령 SCALE
2014 . 05.	A1 : 1/ 40 A3 : 1/ 80

와 일 명	FILE NAME
-------	-----------

대강당 무대장치 단면도

도면번호 DRAWING NO.

H A - 0 0 0 1

일련번호 SHEET NO.

1000000

**설계명 PROJECT TITLE**  
인현문화재단  
개. 보수 공사 설계도

**주하온아텍**  
Haon atec

**설계 DRAWN BY**  
김민준

**검토 CHECKED BY**  
김민준

**제출 SUBMITTED BY**  
김민준

**승인 APPROVED BY**  
김민준

**비고사항 NOTE**

**설계변경 일자 작성 검토 승인**  
DISCUSSION DATE DRAW CHECK APPR.  
승인

**도면명 DRAWING TITLE**  
대강당 무대장치 평면도

**일자 DATE**  
2014. 05.

**축척 SCALE**  
A1 : 1/ 40  
A3 : 1/ 80

**파일명 FILE NAME**  
대강당 무대장치 평면도

**도면번호 DRAWING NO.**  
H A 0002

**시트번호 SHEET NO.**  
0002

**16** NO.2 HORIZONT CURTAIN  
**15** NO.1 HORIZONT CURTAIN  
**14** NO.8 SET BATTEN  
**13** UPPER HORIZONT LIGHT BATTEN  
**12** NO.7 SET BATTEN  
**11** NO.6 SET BATTEN  
**10** NO.4 SUSPENSION LIGHT BATTEN  
**09** NO.3 SUSPENSION LIGHT BATTEN  
**08** NO.5 SET BATTEN & ROLL SCREEN  
**07** NO.4 SET BATTEN  
**06** NO.3 SET BATTEN  
**05** FREE SINGLE POINT HOIST  
**04** NO.2 SUSPENSION LIGHT BATTEN  
**03** NO.1 SUSPENSION LIGHT BATTEN  
**02** NO.2 SET BATTEN  
**01** NO.1 SET BATTEN

**17** APRON LIGHT FRAME  
**18** NO.1 CEILING LIGHT FRAME  
**19** NO.2 CEILING LIGHT FRAME

**20** SIDE LIGHT FRAME  
**21** LEG CURTAIN  
2 SET(무대양쪽)  
**22** LIGHT TOWER  
**23** FLOOR POCKET  
29,30,31,32  
57 58 59 60  
61 62 63 64

**24** 25,26,27,28  
25,26,27,28  
24,24 23,23 22,22 21,21 20,20 19,19 18,18 17,17  
5 6 7 8 5 6 7 8 5 6 7 8 5 6 7 8  
16,16 15,15 14,14 13,13 12,12 11,11 10,10 09,09  
1 2 3 4 1 2 3 4 1 2 3 4 1 2 3 4

**25** 33 33 33 34 34 34 35 35 35 36 36 36  
**26** 33 33 33 34 34 34 35 35 35 36 36 36  
**27** 33 33 33 34 34 34 35 35 35 36 36 36  
**28** 33 33 33 34 34 34 35 35 35 36 36 36

**29** 41 41 42 42  
**30** 41 41 42 42  
**31** 41 41 42 42  
**32** 41 41 42 42  
**33** 41 41 42 42  
**34** 41 41 42 42  
**35** 41 41 42 42  
**36** 41 41 42 42  
**37** 41 41 42 42  
**38** 41 41 42 42  
**39** 41 41 42 42  
**40** 41 41 42 42  
**41** 41 41 42 42  
**42** 41 41 42 42  
**43** 41 41 42 42  
**44** 41 41 42 42  
**45** 41 41 42 42  
**46** 41 41 42 42  
**47** 41 41 42 42  
**48** 41 41 42 42  
**49** 41 41 42 42  
**50** 41 41 42 42  
**51** 41 41 42 42  
**52** 41 41 42 42  
**53** 41 41 42 42  
**54** 41 41 42 42  
**55** 41 41 42 42  
**56** 41 41 42 42

**37** 33 33 33 34 34 34 35 35 35 36 36 36  
**38** 33 33 33 34 34 34 35 35 35 36 36 36  
**39** 33 33 33 34 34 34 35 35 35 36 36 36  
**40** 33 33 33 34 34 34 35 35 35 36 36 36  
**41** 33 33 33 34 34 34 35 35 35 36 36 36  
**42** 33 33 33 34 34 34 35 35 35 36 36 36  
**43** 33 33 33 34 34 34 35 35 35 36 36 36  
**44** 33 33 33 34 34 34 35 35 35 36 36 36  
**45** 33 33 33 34 34 34 35 35 35 36 36 36  
**46** 33 33 33 34 34 34 35 35 35 36 36 36  
**47** 33 33 33 34 34 34 35 35 35 36 36 36  
**48** 33 33 33 34 34 34 35 35 35 36 36 36  
**49** 33 33 33 34 34 34 35 35 35 36 36 36  
**50** 33 33 33 34 34 34 35 35 35 36 36 36  
**51** 33 33 33 34 34 34 35 35 35 36 36 36  
**52** 33 33 33 34 34 34 35 35 35 36 36 36  
**53** 33 33 33 34 34 34 35 35 35 36 36 36  
**54** 33 33 33 34 34 34 35 35 35 36 36 36  
**55** 33 33 33 34 34 34 35 35 35 36 36 36  
**56** 33 33 33 34 34 34 35 35 35 36 36 36

**49** 49 50 51 52  
**50** 49 50 51 52  
**51** 49 50 51 52  
**52** 49 50 51 52  
**53** 49 50 51 52  
**54** 49 50 51 52  
**55** 49 50 51 52  
**56** 49 50 51 52  
**57** 49 50 51 52  
**58** 49 50 51 52  
**59** 49 50 51 52  
**60** 49 50 51 52  
**61** 49 50 51 52  
**62** 49 50 51 52  
**63** 49 50 51 52  
**64** 49 50 51 52

**57** 57 58 59 60  
**58** 57 58 59 60  
**59** 57 58 59 60  
**60** 57 58 59 60  
**61** 57 58 59 60  
**62** 57 58 59 60  
**63** 57 58 59 60  
**64** 57 58 59 60

**61** 61 62 63 64  
**62** 61 62 63 64  
**63** 61 62 63 64  
**64** 61 62 63 64

**65** 65 66 67 68  
**66** 65 66 67 68  
**67** 65 66 67 68  
**68** 65 66 67 68  
**69** 65 66 67 68  
**70** 65 66 67 68  
**71** 65 66 67 68  
**72** 65 66 67 68  
**73** 65 66 67 68  
**74** 65 66 67 68  
**75** 65 66 67 68  
**76** 65 66 67 68  
**77** 65 66 67 68  
**78** 65 66 67 68  
**79** 65 66 67 68  
**80** 65 66 67 68  
**81** 65 66 67 68  
**82** 65 66 67 68  
**83** 65 66 67 68  
**84** 65 66 67 68  
**85** 65 66 67 68  
**86** 65 66 67 68  
**87** 65 66 67 68  
**88** 65 66 67 68  
**89** 65 66 67 68  
**90** 65 66 67 68  
**91** 65 66 67 68  
**92** 65 66 67 68  
**93** 65 66 67 68  
**94** 65 66 67 68  
**95** 65 66 67 68  
**96** 65 66 67 68  
**97** 65 66 67 68  
**98** 65 66 67 68  
**99** 65 66 67 68



# 전시실 평면도

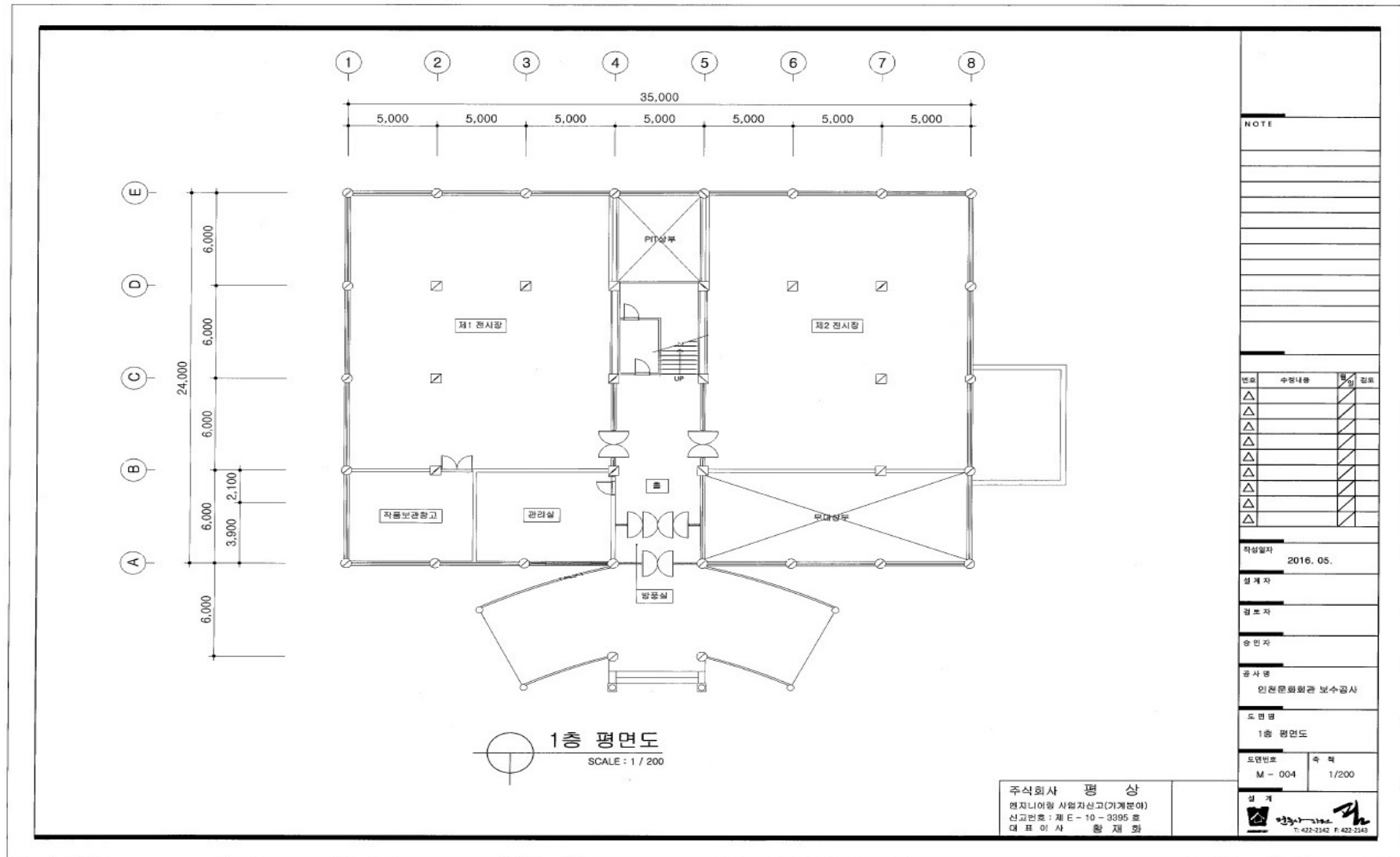

## [ 공 연 ]

서식1. 2024년도 수봉문화회관 공모공연 신청서

서식2. 2024년도 수봉문화회관 공모공연 계획서

서식3. 2024년도 수봉문화회관 공모공연 신청 서약서

## [ 전 시 ]

서식4. 2024년도 수봉문화회관 공모전시 신청서

서식5. 2024년도 수봉문화회관 공모전시 계획서

서식6. 2024년도 수봉문화회관 공모전시 신청 서약서

## [ 공 통 ]

서식7. 개인정보 수집 및 이용 동의서

## 2024년도 수봉문화회관 공모공연 신청서

신청 개 요	신청자(단체)명			홈페이지		
	소재지	(우 00000)				
	대표자	성 명 :	담당자	성 명 :		
		휴대전화 :		휴대전화 :		
E-mail :		E-mail :				
공 연 개 요	공연명					
	공연자(단체)명			공연자(단체)수	명	
	공연희망일	※ 가능한 공연일자 모두 작성 희망일은 참고용이며, 선정결과에 따라 공연일이 변경될 수 있음.		공연시간	00:00 ~ 00:00 ( 분)	
	공연금액 (부가세 포함)	〈1회 공연〉 원 *예산범위 내 희망 금액 작성 (금액은 참고용이며, 추후 상의예정)		관람 적정연령		
	공연 장소	<input type="checkbox"/> 소극장				
	공연장르 (가족단위)	<input type="checkbox"/> 클래식 <input type="checkbox"/> 재즈공연 <input type="checkbox"/> 타악/퍼포먼스 <input type="checkbox"/> pop/가요 <input type="checkbox"/> 국악/판소리 <input type="checkbox"/> 연극 <input type="checkbox"/> 뮤지컬 <input type="checkbox"/> 아동극 <input type="checkbox"/> 인형극 <input type="checkbox"/> 무용/발레 <input type="checkbox"/> 다원예술( )				
	공연내용	(공연주제 2~3줄 요약)				
제 출 자 료	<input type="checkbox"/> 공연제안서, 단체소개서 <input type="checkbox"/> 공연관련 활동실적(동영상, 사진, 인쇄물, 신문자료 등) <input type="checkbox"/> 사업자등록증 또는 법인등록증(선정 완료 후 제출)					
<p>상기 기재내용과 제출자료는 모두 사실임을 확인하며 2024년도 인천수봉문화회관 공모공연 신청서를 제출합니다.</p> <p>20 년 월 일</p> <p>신청인 : 단체명 (직인) 대표자 (사인)</p> <p>인천수봉문화회관장 귀하</p>						

2024년도 수봉문화회관 공모공연 계획서

신청자(단체)명			
공연명			
공연목적 (주제)	※ 모든 항목 구체적으로 기재(2~3줄 이상)		
줄거리			
공연특징			
기대효과			
예산내역	항 목	산출기초	비고
		※ 칸 부족시 늘려서 작성	
	계		
활동실적	연 도	주요 활동 실적	비고
	2021.10.	(최근 공연 경력 우선 기재)	
	2018.08.	(주요 실적 작성)	
	...		
상기 기재 내용과 제출자료는 모두 사실임을 확인하며 2024년도 인천수봉문화회관 공모공연 신청서를 제출합니다.			
20    년    월    일			
신청인 : 단체명		(직인)	
대표자		(사인)	
인천수봉문화회관관장 귀하			

## 2024년도 수봉문화회관 공모공연 신청 서약서

단 체 명	
공 연 명	

공모 신청서, 공연 계획서, 첨부자료의 내용은 모두 사실이며,  
인천수봉문화회관 운영규정과 공모공연 추진계획의 제반 규칙을  
준수할 것을 서약합니다.

20    년       월       일

신청인 : 단체명

(직인)

대표자

(사인)

인천수봉문화회관관장 귀하

## 2024년도 수봉문화회관 공모전시 신청서

신청 개 요	신청자(단체)명		홈페이지	
	소재지	(우 00000)		
	신청구분	<input type="checkbox"/> 중견작가 <input type="checkbox"/> 신진작가		
	대표자	성 명 :	담당자	성 명 :
휴대전화 :		휴대전화 :		
E-mail :		E-mail :		
전시 개 요	전시명		희망전시실	<input type="checkbox"/> 전시실 1 <input type="checkbox"/> 전시실 2
	전사자(단체)명		전사자(단체)수	
	전시희망기간	※ 최대 3개까지 작성가능 희망기간은 참고용이며, 선정결과에 따라 전시기간이 변경될 수 있음. 2024. . . ~ 2024. . .		
	전시장르	<input type="checkbox"/> 한국화 <input type="checkbox"/> 서양화 <input type="checkbox"/> 서예 <input type="checkbox"/> 도예 <input type="checkbox"/> 조각 <input type="checkbox"/> 서각 <input type="checkbox"/> 사진 <input type="checkbox"/> 일러스트 <input type="checkbox"/> 복합 <input type="checkbox"/> 기타 (                      )		
	작가노트 또는 작품소개	(작업의 과정·철학 대한 견해 또는 작품의 주요 내용 등 3~5줄 요약)		
제 출 자 료	<input type="checkbox"/> 전시제안서, 단체소개서 <input type="checkbox"/> 전시관련 활동실적(도록, 포트폴리오, 사진, 신문자료 등) <input type="checkbox"/> 인천 연고관련 증빙 자료			
<p>상기 기재내용과 제출자료는 모두 사실임을 확인하며 2024년도 인천수봉문화회관 공모전시 신청서를 제출합니다.</p> <p style="text-align: center;">20    년    월    일</p> <p style="text-align: center;">신청인 : 단체명                      (직인)                  대표자                      (사인)</p> <p style="text-align: center;">인천수봉문화회관장 귀하</p>				



## 2024년도 공모전시 신청 서약서

신청자(단체)명	
전 시 명	

공모 신청서, 전시 계획서, 첨부자료의 내용은 모두 사실이며,  
인천수봉문화회관 운영규정과 공모전시 추진계획의 제반 규칙을 준수할  
것을 서약합니다.

20    년       월       일

신청인 : 단체명  
         대표자

(직인)  
(사인)

인천수봉문화회관    귀하



## 개인정보 수집 및 이용 동의서

### 1. 개인정보의 수집 · 이용 목적

- 『2024년도 공연 및 전시 공모』 접수 및 선정 시 홍보를 위하여 개인정보를 수집합니다.
- 『2024년도 공연 및 전시 공모』 개인 식별을 위해 개인정보를 수집합니다.

### 2. 수집하려는 개인정보의 항목

- 수집항목 : 개인식별정보 - 이름, 소속 단체, 성명 및 연락처

### 3. 개인정보의 보유 및 이용 기간

- 개인정보파일의 보유가 불필요하게 된 경우 및 정보 주체의 요청이 있을 때에는 즉시 파기를 원칙으로 합니다. 다만, 다른 법률에 따라 보존하여야 하는 경우에는 파기하지 않습니다.

### 4. 공모 선정 시 개인정보의 제3자 제공

제공기관	제공근거	제공목적	제공항목
각종 신문사, 홈페이지 게시, 홍보책자를 통해 시민에게 배부, 홍보물 제작 및 게시	정보주체의 동의	2024년도 공연 · 전시 공모접수 및 홍보	개인 및 단체 경력사항 및 인적사항

### 5. 정보제공 동의 거부 권리 및 불이익

- 개인정보를 제공하는 본 동의에 거부할 수 있으며, 개인정보 제공 거부 시 홍보용으로 활동사진 및 동영상을 활용하지 않습니다.

### 6. 만 14세 미만 아동의 정보제공

- 만 14세 미만 아동의 개인정보를 처리하기 위하여 개인정보보호법 제22조 제5항에 따라 법정 대리인의 동의하에 접수 가능합니다.

인천수봉문화회관이 본인에 대한 개인정보를 수집 및 활용하는 목적에 대해 이해하였으며,  
인천수봉문화회관 ‘2024년도 공연 및 전시 공모’ 참가를 위한  
개인정보 수집·이용 및 정보공유(제3자제공)에 동의합니다.

☐ 동의함      ☐ 동의하지 않음

※ 동의를 거부할 권리가 있으며, 동의 거부에 따라 불이익(선정 취소 등)이 있을 수 있습니다.

개인정보주체(동의자) : \_\_\_\_\_ (서명)

인천수봉문화회관장 귀하