

인천의 꿈, 대한민국의 미래

2017 주요업무계획

2016. 12.

목 차

I. 일반 현황	2
II. 2016년 성과와 평가	4
III. 주요 현안(핵심)과제 추진상황	9
IV. 2017년 정책여건과 목표	14
V. 2017년 주요업무 추진계획	19

I . 일반현황

1] 일반현황

□ 기 구 : 4부 18팀

□ 인력(정/현원) : 196/186명(일반직 155/146, 청경.공무직 41/40)

□ 조직표

(16. 12월 현재)

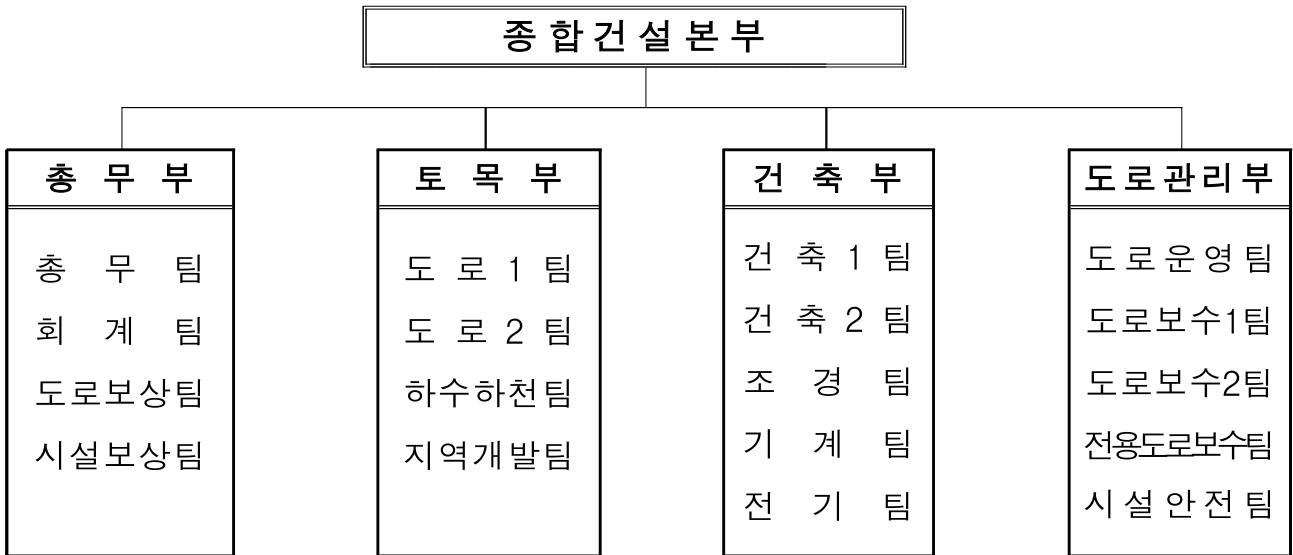

□ 예 산

(단위 : 백만원)

구 분	2016년	2017년	내역		
			인건비	물건비	사업예산
계	152,106	75,983	12,377	3,726	59,880
일반회계	19,449	22,416	11,966	2,762	7,688
- 총무부	13,269	13,571	11,489	1,037	1,045
- 도로관리부	6,180	8,845	477	1,725	6,643
특별회계	132,657	53,567	411	964	52,192

※ 재배정 예산 (2016. 12월 현재) : 207,031백만원

- 토목부 : 145,650백만원(도로개설 92,713 / 하수·하천 52,937)

- 건축부(공공건축물) : 59,335백만원

- 도로관리부(전용도로유지관리) : 2,046백만원

II. 2016년 성과와 평가

1] 주요성과

□ 지역 건설업체 지원을 통한 지역 건설경기 활성화

- 지역 건설업체 참여율 제고를 위한 행정지원 추진
 - 공사별 지역업체(원·하도급, 인력·자재·장비) 참여실적 분석 : 월 1회
 - 「하도급 세일즈 간담회 및 공동협약」 체결 확대
 - ※ (2015년도) 1회 / 2개 공사 ⇒ (2016년도) 2회 / 3개 공사
 - 「주계약자 공동도급제」 적극 발굴 추진
 - ※ (2015년도) 추진사업 없음 ⇒ (2016년도) 3개 공사
- 지역 건설업체 원도급 수주율 전년도 대비 상승
 - 지역 건설업체 수주율 : 전년도 대비 원도급 2.3%(61.3% → 63.6%) 상승

□ 토지구획정리사업 민원 해소

- 오류지구 토지구획정리사업 기반시설 및 택지 조성공사를 완료하여, 토지소유자 재산권 행사, 편익제공 등 주민 불편사항 해소
- 마전지구 토지구획정리사업 군사보호시설구역(유보지)의 신속한 보상 협의 및 기반시설조성공사를 통해, 토지소유자의 재산권 행사, 편익 제공 등 주민 불편사항 해소
- 불로지구 미집행기반시설 조성공사(중로3-90호선)를 완료하여, 그동안 도로 미개설로 인한 주민 불편사항 해소

□ 선진 장묘문화를 이끌어갈 『가족공원 조성』 추진

- 가족공원 조성(2단계)사업 공사 완료(2016.05.15)
- 가족공원 평온당 개장(2015.05.07)
 - 금마총, 추모의 집, 만월당이 만장되어 새로운 안치시설 완비(봉안능력 35,584기)
 - 쾌적하고 친환경적인 장묘시설 유도와 휴식공간이 공존하는 고품격 테마를 부여한 가족공원 조성으로 공공복리 증진
- 가족공원 조성(3-1단계)사업 설계용역 추진(공정률 97%)

□ 시민의 건강한 식문화 선도사업 추진

- 구월농산물도매시장 이전건립 사업 설계완료(2016.11.17)
 - 기존 도매시장건물의 노후화로 교통 혼잡 및 이용 불편 등 열악한 유통환경을 개선하여, 300만 인천시민의 건강한 식문화를 선도하는 고품질 농산물 도매시장 건립

□ 중요 무형문화재 전수관 재건축 추진

- 은율탈춤 전수관 건립공사 준공(2016.12)
 - 기존 전수관이 노후 됨에 따라 현대식으로 개축하여, 은율 탈춤의 전수 및 계승 발전 도모

□ 효율적인 도로 유지관리를 통한 도로파손 및 영조물 배상 감소

- 도로 유지관리계획 수립 및 정비공사 시행
 - 도로 유지관리계획 및 설계기준 수립(2016.03)
 - 「중구 인종로 도로 유지보수 공사」 등 36건 : L = 32.8km, A = 4,258a
 - 드림파크로 정비 : 유지보수 A = 71a
- 사고예방을 위한 지속적인 도로점검·유지관리로 도로파손 물량 감소
 - 도로파손(건수) : 2014년/ 7,045건, 2015년/ 6,145건, 2016년 12월 현재/ 6,051건
- 사고자 부주의로 인해 발생한 사건에 대한 철저한 조사와 원인 규명으로 손해배상 청구건 및 배상금 지급대상 감소
 - 배상금 지급 : 전년대비 20% 감소(6,733천원 → 5,354천원)

□ 체계적인 시설물 점검 및 보수로 시설물 안전성 확보

- 주기적인 시설물 점검 실시
 - 2016년 시설물 안전점검 연간계획 수립(2016.02.04)
 - 정밀안전진단 : 송도1교 등 9개소 시행
 - 정밀점검 : 능해고가교 등 40개소 시행
 - 정기점검 : 가좌IC고가교 등 199개소 시행(상·하반기 2회)
- 시설물 점검결과에 따른 보수·보강공사 실시
 - 시설물 보수보강 실시설계용역 및 행정절차 수행(2016.02~09)
 - 연수고가교 교면포장공사 등 시설물 보수보강 13건 시행

- 시설물 내진성능평가용역 시행
 - 시설물 내진성능평가계획 수립(2016.10.11)
 - 내진성능평가 미실시 시설물 24개소 내진성능평가용역(3건) 시행
 - 내진성능 미확보 시설물 44개소에 대한 연차별 내진보강계획 수립
- 관리 사각지대에 있던 동암굴다리의 긴급 안전점검 및 보수 시행
 - 안전점검 실시(2016.04) : 안전등급 “D”등급 판정
 - 긴급 보수보강공사 실시(2016.05~09) : 단면복구, 충돌방지시설 정비 등

□ 지속적인 예방활동 및 합동단속으로 쾌적한 도로환경 조성

- 운행제한(과적)차량 합동 단속 및 홍보 : 4회(유관기관 합동)
- 『과적차량 운행예방』 서한문 송부 : 4회(2,000여개 운수관련 업체 및 기관)
- 단속실적 : 40,307대 검차 / 946대 적발
- 과태료 징수실적 : 780건 / 286백만원
 - 제한차량 운행허가 : 3,789건 / 수수료 수입 : 505백만원

② 평가 및 개선방향

□ 예산절감으로 지방재정 개혁 우수사례 선정

- 만수2처리분구 차집관로 설치공사 추진 시 구월아시아드선수촌 조성사업과 병행 시공
 - 공사비 20억 1,700만원 예산절감과 하수처리분구 조정을 통해, 연간 하수처리비용 41억 2,100만원 절약
- 하수도 기본계획 및 차집관로 공사계획 변경을 통한 예산절감
 - 2016 지방재정 우수사례로 선정되어, 행자부 장관상 수상 및 재정 인센티브(지방교부금 2억 5,000만원) 확보

□ 도로, 교량 등 시설물 효율적 유지관리방안 강구 필요

- 도시개발 및 기반시설확충으로 관리대상 도로 및 시설물 지속 증가
 - 도 로 : (2013년) 123개 노선 503km → (2016년) 178개 노선 538km
 - 시설물 : (2013년) 91개소 → (2016년) 124개소

- 시민의 안전 확보 및 시설물 기능보전을 위해 조직개편 및 인력 증원 필요(근거 : 지하안전관리에 관한특별법제정. 2016.01.07)
 - 인력증원 : 2017년 7월 조직개편시 도로침하관리팀 신설(증 5명)
 - ※ 기존 : 도로유지보수분야 3개팀, 시설물 유지관리분야 1개팀
 - ※ 변경 : 도로유지 2개팀, 시설물 유지 2개팀, 도로침하관리 1개팀
 - 조직개편
 - ※ 경인고속도로 직선화 구간 등 지속적인 시설물 이관 예정
 - ※ 효율적인 도로유지보수 및 시설물 관리를 위해, 기존 1개부를 2개부로 분리 검토 필요(도로 유지보수, 시설물 안전관리 분야로 분리)

□ 전문적이고 체계적인 소송수행을 통한 승소율 제고

- 손실보상 관련 소송업무 증가 추세에 따라 우리 본부의 소송 대응 및 전략체계 구축
- 전담 TF팀 구성·운영 => 승소율 제고 및 행정신뢰 확보, 예산절감
 - 법무담당관실 소속 변호사 포함, 본부 6급 이상 직원으로 구성
 - TF팀 정례회의(분기 1회) 및 임시회의(필요시) 개최, 해당 사건 변론자료 반영
 - 소장 접수 시 응소여부 및 대응방안 협의·강구
 - TF팀 운영 효율화를 통한 담당 분야별 전문화 도모

Ⅲ. 주요 현안(핵심) 과제 추진상황

- ① 찾아가는 보상 행정서비스 추진
- ② 특정(신)기술·공법·자재선정 자문
위원회 운영

1 찾아가는 보상 행정서비스 추진

- ◇ 도로개설·시설 공익사업 추진 시 보상담당 공무원이 직접 현장 및 보상 대상자를 방문하여, 협의보상에 대한 사전안내와 의견수렴 등 대 시민 보상서비스 제공

□ 개 요

- 원거리 소재 토지소유자, 거동 불편자, 직장 등의 사유로 평일 계약이 어려운 미 협의 토지, 지장물 등 소유자에게 보상담당 공무원이 직접 현장 및 당사자를 방문하여, 행정편의 제공과 원활한 보상업무 지원

□ 그동안 추진상황

- 강화해안순환도로(2공구) 개설공사 보상관련 현지방문 보상협의 및 계약체결
 - 토지보상(1·2차) : 97건 5,273백만원
 - 영농보상 : 100건 304백만원
- 서곶로 도로확장공사(2차) 보상관련 토지 및 영업보상 협의 및 안내
 - 토지, 지장물, 영업권 : 18건 905백만원
- 구월농산물이전 부지 내 토지 소유주 등 방문 설명회 개최
 - 일시 : 2016. 06. 23
 - 인원 : 33명(토지 소유주 및 관계인 등)
 - 내용 : 이전부지 보상 진행절차에 대한 질의 및 안내
- 구월농산물도매시장 이전지 감정평가 사전 설명 및 의견 청취
 - 일시 : 2016. 09. 05
 - 인원 : 총 34명(보상 대상자 28명, 감정평가사 4명, 관계공무원 2명)
 - 내용 : 구월농산물 이전지 손실보상 및 감정평가 일정·절차 등 설명

* 보상대상지 현장 확인 실시

- 가족공원조성(3-1단계)사업 보상 관련 현지방문 보상협의 등
 - 분묘 약 4,700기(우선 보상구역 : 1,382기) 28,486백만원
 - 손실보상협의 서류 미비사항 방문서비스를 통한 민원서류 접수 및 유관기관 정보 협조 보완

□ 문제점(쟁점사항)

- 보상 미 협의 및 방문서비스 불능 대상자 협의 지연
 - 원거리 및 농번기 장거리 이동이 어려운 농촌거주 토지 소유자
 - 고령자 및 거동 불편자
 - 교통 오지(불편)지역 대상자
 - 직장 등으로 평일 계약이 어려운 토지 소유자
 - 분묘 개장에 따른 반감으로 협의가 어려운 연고자
 - 거주지 폐문부재로 우편물 반송 대상자 등
- 분묘이장에 대한 반 국민정서로 보상협의 애로
- 묘적부 상의 자료와 분묘의 불일치로 연고자 파악이 어렵고, 주소 변경으로 인한 안내문 전달 애로 등

□ 향후계획

- 신규사업에 대한 현장방문·설명회, 손실보상 협의·계약체결 추진
 - 국지도 84호선(길상~선원) 도로개설공사, 검단산업단지~검단IC간 도로개설공사, 굴포천 유지용수 공급사업

2 특정(신)기술·공법·자재 선정 자문위원회 운영

◇ 특정(신)기술·공법·자재 선정 자문위원회 운영을 통해, 객관적인 의견 수렴과 합리적 의사 결정으로 공정성·투명성 확보

□ 개 요

○ 과제목표

- 건설공사의 설계과정에서 특정(신)기술·공법·자재 선정시 합리적이고 객관적인 의사결정을 통한 투명성 및 공정성 확보로 신뢰행정 구현
- * 『특정(신)기술·공법·자재 선정 자문위원회』 운영 활성화를 통한 업무개선

○ 주요내용

- 특정(신)기술·공법·자재 등을 설계에 반영 시 설계자는 후보군을 조사·분석하고 자문위원회에 자문요청
- * 5개 이상의 후보군을 선정 자문안건으로 제시
- 자문위원회는 설계자가 제안한 후보군에 대해 평가기준에 따라 평가하고 자문결과 통보
- * 경제성, 안전성, 유지관리 등을 감안하여 선정한 평가결과를 설계에 반영

【 업무처리 개념도 】

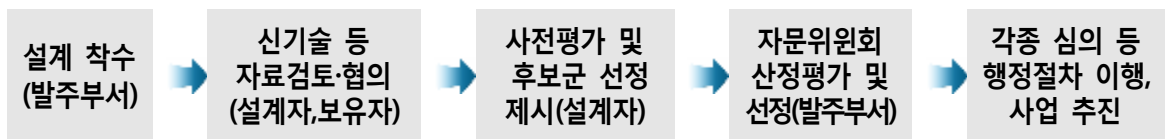

□ 그동안 추진상황

- 『종합건설본부 자문위원회운영 지침』 제정 및 시행(2015. 01. 20)
- 자문위원회 운영사항 전파(시 감사관실, 2015. 02. 23)
- 자문위원회 운영지침 개정(2015. 09. 01)
 - 관급자재 구매금액 상향조정(3천만원 이상 → 5천만원 이상)
 - 적용 제외 조항 신설(외부기관 심의·심사 등에 의거 확정될 경우 제외)
 - 본부 홈페이지 자문내용 사전 게시로 의견 수렴 신설
 - * 신기술·특허의 적용은 금액 등 관계없이 자문위원회 개최

○ 자문위원회 개최 실적

(단위 : 억원)

연번	개최일자	소관부서	사업명	안건	소요사업비		비고
					일반공법 적용시	선정공법 적용시	
1	2015.02.03	토목부	소래로 및 소래대교 확장공사	교량상부 형식 선정	83.2	56.6	약26.6억원 절감
2	2015.04.14	도로관리부	2015년도 맨홀높이 조정공사	공법 선정	-	-	신기술 공법적용
3	2015.04.22	도로관리부	우회고가교 보수보강공사	교량인상공법, 교좌장치, 신축이음장치, 단면보수 공법 선정	2.5	2.0	적정공법 및 자재 선정
4	2015.05.07	도로관리부	강화초지대교 외 1개소 계측 시스템 설치공사	계측시스템 자재 선정	-	0.9	적정 자재 선정
5	2015.05.19	도로관리부	시설물 보수보강공사	교량받침 선정	-	5.0	적정 공법 선정 및 자재구매(조달)
				교량인상공법 선정	3	2.0	적정 신공법 선정
				교면포장공법 선정	5	3.0	적정 신공법 선정 2억원 절감
				미끄럼방지포장재 선정	-	0.5	적정 신공법 선정, 자재구매(조달)
6	2015.05.21	건축부	근로자 종합복지관 건립공사 기본 및 실시설계용역	전기 자재 선정	-	-	적정 자재 선정
7	2015.05.28	건축부	근로자 종합복지관 건립공사 기본 및 실시설계용역	기계설비 자재 선정	-	2.8	적정 자재 선정
8	2015.06.10	도로관리부	시설물 보수보강공사	방호울타리 자재 선정	-	3.0	자재구매(조달)
				단면보수공법 선정	-	1.0	신기술 공법적용
				미끄럼방지포장재 선정	-	0.5	자재구매(조달)
9	2015.08.12	건축부	장애인국민체육센터 건립공사 기본 및 실시설계용역	기계설비 자재 선정	-	5.4	적정 자재 선정
10	2015.10.06	토목부	송인지하차도 및 연결도로 기본 및 실시설계용역(송림로~동국제강간 도로개설 공사)	송현고가교 교면 방수	-	-	적정 자재 선정
				송현터널 비탈면 보호	-	-	적정 자재 선정
11	2015.12.04	토목부	굴포천 용지 용수 공급사업 수처리 공법	수처리 공법 선정	-	-	신기술 공법 적용
12	2015.12.24	토목부	검단산업단지~검단IC간 도로개설 기본 및 실시설계용역	검단천 교량상부형식 공법 선정	-	-	신기술 공법 적용
13	2016.03.22	도로관리부	2016년도 맨홀높이 조정공사	공법 선정	-	-	신기술 공법 적용
14	2016.04.01	토목부	유신천 주차장 조성사업	연약지반 처리공법 선정	-	-	특허 공법 적용
15	2016.04.14	도로관리부	동암굴다리 보수공사	콘크리트 단면복구 공법선정	-	-	신기술 공법 적용
16	2016.05.03	토목부	송림로~동국제강간 도로개설	방음터널 지붕주 공법 선정	-	-	특허 공법 적용
17	2016.05.13	토목부	국지도84호선(길상~선원) 도로개설공사	길은교 및 냉정교 상부구조 공법 선정	-	-	특허 공법 적용
18	2016.07.01	도로관리부	2016 시설물 보수보강공사	콘크리트 단면보수 등 공법선정	-	-	특허 공법 적용
19	2016.07.20	토목부	검단산업단지 주변 광역교통 개선 사업	신축이음장치 등 공법 선정	-	-	신기술·특허 공법 적용
20	2016.07.21	토목부	국지도84호선(길상~선원) 도로개설공사	길은교 및 냉정교 교면방수 공법 선정	-	-	특허 공법 적용
21	2016.07.26	건축부	여성가족재단 건물안전관리 기능보강 전기공사	용역자재(배전반) 선정	-	-	적정 자재 선정
22	2016.08.24	토목부	동락천·교산천 수해상습지 개선공사	교량상부구조 공법 선정	-	-	특허 공법 적용
23	2016.08.30	토목부	서부간선수로 도로개설공사	목수천교 상부구조 공법 선정	-	-	특허 공법 적용

□ 향후계획

○ 2017년 : 자문위원회 운영 확대 추진

IV. 2017년 정책여건과 목표

1 여건과 전망

□ 2017년 정책여건과 전망

- 어려운 여건 속에서도 지역경제 활성화 등 관련 지출수요는 증가하여, 기존 도로, 교량, 하천 등 지역 SOC 사업과 자연환경 조성, 수질개선 등을 위한 생태하천 조성사업은 준비가 지속될 전망
- 지역 건설업체 체감경기는 여전히 어려움이 있는 실정이지만, 그간 축적된 전문건설공사 시공능력으로 인천의 선진 인프라를 구축하는 한편, 하도급 직불제 확대, 하도급 세일즈 간담회 추진 등 지역 업체 보호를 위한 다양한 시책 추진으로 지역 건설경기 활성화 추진

2 정책목표

종합건설본부 목표	
경제가 살아나는 인천	<ol style="list-style-type: none"> ① 지역 건설산업 활성화
다양한 복지·문화 및 판매시설 건립	<ol style="list-style-type: none"> ① 구월농산물도매시장 이전건립 ② 농업기술센터 청사 이전건립 ③ 가족공원 조성(3-1단계)사업 ④ 시립 마전도서관 건립 ⑤ BRT 통합차고지 조성
자연과 공생하는 녹색 도시 조성	<ol style="list-style-type: none"> ① 하수·하천 정비
도로 기반시설 확충	<ol style="list-style-type: none"> ① 광역도로망 확충 ② 도로 구조개선 ③ 운행제한 과적차량 단속 및 예방 ④ 안전하고 쾌적한 도로 유지관리 ⑤ 시설물(도로·교량)의 안전점검 및 보수·보강
원도심의 새로운 도시 모델 창조	<ol style="list-style-type: none"> ① 토지구획정리사업
소통을 통한 시정구현	<ol style="list-style-type: none"> ① 시민편익을 위한 신속·공정한 보상협의

3] 주요 사업별 지표

□ 총괄표

(단위 : 백만원)

시정 방침	주요 전략	추진사업명(주요과제)	신규 /계속	사업기간	총사업비 (국비포함)	국가 지원
풍 요 로 운 시 민 의 삶	경제가 살아나는 인천	- 지역 건설산업 활성화 추진	계속	지속	비예산	-
		1개 시책	사업비 계		비예산	-
	다양한 복지문화 및 판매 시설 건립	- 구월농산물도매시장 이전건립	계속	2012~2019	304,257	-
		- 농업기술센터 청사 이전건립	신규	2016~2019	10,000	농촌진흥청
		- 가족공원 조성(3-1단계)사업	계속	2015~2020	49,646	보건복지부
		- 시립 마전도서관 건립사업	신규	2016~2018	8,782	-
		- BRT 통합차고지 조성사업	신규	2016~2017	7,210	국토교통부
	5개 시책	사업비 계		379,895		
	자연과 공생하는 녹색도시	- 하수·하천 정비	계속	2006~2018	202,457	국토교통부 환 경 부
		1개 시책	사업비 계		202,457	
역 동 적 인 세 계 도 시	도로 기반시설 확충	- 광역도로망 확충	계속	2011~2022	166,795	국토교통부 항 만 청 행정자치부
		- 도로 구조 개선사업 추진	계속	2009~2020	255,783	해양수산부
		- 운행제한(과적)차량 단속 및 예방	계속	매년 반복사업	161	-
		- 안전하고 쾌적한 도로 유지관리	계속	매년 반복사업	5,976	-
		- 시설물(교량터널)의 안전점검 및 보수보강 추진	계속	매년 반복사업	7,200	-
	5개 시책	사업비 계		435,915		
인천 만의 가치 창조	원도심의 새로운 도시모델 창조	- 토지구획정리사업	계속	2001~2019	288,105	-
		- 소통을 통한 시정구현	계속	지속	비예산	-
		2개 시책	사업비 계		288,105	

□ 세부지표

추진사업 (주요과제)	지 표	단위	2016	2017	2018
지역 건설산업 활성화 추진	- 지역 건설업체 수주율 제고 · 원도급 참여율(市 목표율 49%)	%	63.6	63.8	64.0
	· 하도급 참여율(市 목표율 60%)	%	63.3	63.5	63.7
	- 지역 건설인력·자재·장비 사용률 제고 · 지역건설인력 참여율(市 목표율 60%)	%	76.9	77.1	77.3
	· 지역건설자재 사용률(市 목표율 60%)	%	73.0	73.2	73.4
	· 지역건설장비 사용률(市 목표율 60%)	%	79.1	79.3	79.5
구월농산물 도매시장 이전건립	- 구월농산물 도매시장 이전건립 공사 공정률	%	- (보상 20)	- (보상 80)	60 (보상 100)
농업기술센터 청사 이전건립	- 농업기술센터 청사 이전건립 설계·용역 공정률	%	-	100	-
	- 농업기술센터 청사 이전건립 공사 공정률	%	-	-	30
가족공원 조성	- 가족공원조성(3-1단계)사업 공사 공정률	%	-	10	40
시립 마전 도서관 건립	- 시립 마전도서관 건립 설계·용역 공정률	%	-	100	-
	- 시립 마전도서관 건립 공사 공정률	%	-	-	100
BRT 통합 차고지 조성	- BRT 통합차고지 조성사업 설계 용역 및 공사 공정률	%	-	100	-
하수·하천 정비	- 삼동암천 수해상습지 개선사업 공정률	%	100	-	-
	- 선행천 수해상습지 개선사업 공정률	%	85	100	-
	- 장수천 자연형 하천 조성사업 공정률	%	80	100	-
	- 남동유수지 친수공간 조성사업 공정률	%	80	90	100
	- 고향의 강 선도사업(계산천) 공정률	%	30	100	-
	- 동락천 수해상습지 개선사업 공정률	%	-	5	45
	- 교산천 수해상습지 개선사업 공정률	%	-	5	45
	- 굴포천 유지용수 공급시설 설치공사 공정률	%	25	70	100
	- 강화일반산업단지 폐수종말처리시설 설치사업 공정률	%	55	100	-
	- 가좌분뇨통합 처리시설 증설사업 공정률	%	-	40	100
	- 석남유수지 차집관거 신설공사 공정률	%	-	40	100

추진사업 (주요과제)	지 표	단위	2016	2017	2018
광역 도로망 확충	- 강화해안도로(2공구) 도로개설 공사 공정률	%	52	85	100
	- 강화해안도로(4공구) 도로개설 공사 공정률	%	-	10	100 (2022년 이후)
	- 국지도84호선(길상~선원) 도로 개설공사 공정률	%	10	30	100 (2021년 이후)
도로구조개선 사업 추진	- 용암사거리 지하차도 건설공사 공정률	%	60	100	-
	- 검단산업단지~검단우회도로간 도로확장공사 공정률	%	-	(보상진행)	15
	- 검단산업단지~검단IC간 도로 개설공사 공정률	%	-	(보상진행)	20
	- 봉수대길 왕길사거리 지하차도 건설공사 공정률	%	-	(보상진행)	15
	- 소래로 및 소래대교 확장공사 공정률	%	-	30	60
	- 도림동 논고개길 도로확장공사 공정률	%	-	80	100
	- 가좌동 염곡길 도로확장공사 공정률	%	-	10	100
	- 유신천 주차장 조성공사 공정률	%	5	70	100
	- 서부간선수로 도로개설공사 공정률	%	-	20	100
운행제한 (과적)차량 단속 및 예방	- 예방홍보 실시	회	4	4	4
	- 운행제한 과적차량 검차	대	16,000	16,000	16,000
안전하고 쾌적한 도로 유지관리	- 도로 재포장 등 실시	km	33	27	50
	- 도로 설해예방 비상근무 실시	월	4	4	4
시설물(교량터널)의 안전점검 및 보수보강 추진	- 정밀안전진단용역 및 정밀점검 실시	개소	49	39	35
	- 상·하반기 정기점검 시행	개소	199	209	213
	- 시설물(교량·터널)의 보수·보강	백만원	6,283	5,185	8,200
토지구획 정리사업	- 오류지구 토지구획정리사업 공정률	%	98	100	-
	- 마전지구 토지구획정리사업 공정률	%	33	100	-
	- 불로지구 토지구획정리사업 공정률	%	-	60	100 (2019년)
소통을 통한 시정구현	- 시민편익을 위한 신속·공정한 보상협의 추진	건	883	5,283	-

V. 2017년 주요업무 추진계획

총 무 부

- ① 지역 건설산업 활성화 추진
- ② 시민편익을 위한 신속·공정한 보상협의 추진

1 지역 건설산업 활성화 추진

◇ 지역 건설업체 수주율 확대 및 지역 건설인력, 자재·장비 사용률 제고와 하도급업체 보호를 통한 지역 건설산업 활성화 도모

□ 추진목표

구 분		원도급률	하도급률	지역인력 참여율	지역자재 사용률	지역장비 사용률
市 목표		49% 이상	60% 이상	60% 이상	60% 이상	60% 이상
종합건설 본 부	‘16년 실적	63.6%	63.3%	76.9%	73.0%	79.1%
	‘17년 목표	63.8% 이상	63.5% 이상	77.1% 이상	73.2% 이상	79.3% 이상

* 목표율 : 「지역건설산업활성화 촉진 및 하도급업체 보호에 관한 조례」 등 권장사항

* 종합건설본부 목표율 : 2016년 추진실적에 0.2%를 가산하여 설정

□ 추진계획

- 지역 건설업체 수주율 제고를 위한 행정지원 추진
 - 공사별 지역업체(원·하도급, 인력·자재·장비) 참여 실적 분석 : 월 1회
 - * 지역업체 참여 실적 부진공사 선정 및 부진 사유 분석
 - 『하도급 세일즈 간담회 및 공동협약』 실시 : 20억 이상 종합공사
 - * 하도급 계약 시, 지역업체 60%이상 하도급 권고
 - * 지역인력, 지역자재·장비 60%이상 사용 권고
 - 지역제한 입찰공고 실시(지역업체만 입찰 참여)
 - * 대상공사 : 100억 미만 종합공사, 7억 미만 전문공사
 - 지역의무 공동도급제 추진(도급액 49%이상 지역업체 의무 참여)
 - * 대상공사 : 100억 이상 종합공사, 7억 이상 전문공사
- 하도급업체 보호 적극 추진
 - 하도급대금 직접지급제도 추진
 - * 우리본부에서 하도급업체 대금(노무비 포함) 직접 지급
 - 불공정 하도급 실태조사 실시
 - * 분기별 1회(년4회) 하도급 실태조사 실시로 불법 하도급 행위 근절

2 시민편익을 위한 신속·공정한 보상협의 추진

◇ 효율적이고 신속한 손실보상 실시로 공익사업의 원활한 추진을 도모하고, 현장방문 협의를 통한 고객만족 서비스 제공

□ 추진목표

- 신속·공정한 보상업무 처리로 준공기간 지연 사전방지 등 공익사업 적기 추진 도모
 - 각종 공익사업의 원활한 추진여건을 마련하여, 현장방문 등 적극적인 협의를 통한 고객만족 서비스 제공
- 공정한 감정평가, 신속한 수용재결을 통해, 사유재산의 권익 보호

□ 추진실적

(단위 : 건, 백만원)

사 업 명	보상대상		보상실적				비고
	건수(A)	금액(B)	건 수		금 액		
			실적(C)	보상률(C/A)	실적(D)	집행률(D/B)	
계 (11개소)	883	34,151	279	31.6%	18,427	54.0%	
도로개설공사(4개소)	254	13,026	45	17.7%	642	4.9%	
공공건축물건립(3개소)	571	19,416	180	31.5%	16,755	86.3%	
하천정비공사(4개소)	58	935	54	93.1%	384	41.1%	
미불용지 보상		774			646	83.5%	

- 도로개설공사 집행률 저조 사유 : 선행공정 진행으로 보상시기 미도래
 - * 검단산업단지~검단IC간 도로개설공사, 부평구~장고개간 도로공사(3차)1공구

□ 추진계획

- 지연사업의 보상시기 도래 시 신속히 보상하여 사업의 적기 추진 도모
- 민원인 편익증진을 위한 고객만족 서비스 제공
 - 원거리소재 사업장에 대한 현지출장 협의 및 휴일, 야간보상 추진
 - 주민설명회 및 간담회 개최로 주민의 행정 만족도 제고

○ 2017년도 사업계획

(단위 : 건, 백만원)

사업명		대상별			비고
		물건	보상비	사업기간	
합계		5,283	134,020		
계		221	20,384		
도로 개설 사업	검단산업단지 ~ 검단 IC 도로개설 공사	185	11,200	2015~2020	사전절차 이행 중 (실시설계 중)
	부평동~장고개간 도로공사(3차)1공구	16	515	2009~2017	중앙투융자심사 결과 미군부대 공여지 구간 연계 추진 방침
	서곶로 도로확장 공사	8	669	2012~2018	
	아암로(해안도로) 확장 공사	12	1,000	2013~2018	사전절차 이행 중 (실시설계 중)
	국지도84호선(길상~선원) 도로개설 공사	-	7,000	2013~2021	사전절차 이행 중 (설계VE 진행 중)
	가좌동 염곡길 도로 확장 공사	-	-	2010~2015	사전절차 이행 중 (실시설계 중)
계		5,058	113,086		
공공 건축 물건 립	가족공원 조성 (3-1단계) 사업	4,700	28,486	2015~2020	
	구월농산물 도매시장 이전건립 사업	358	84,600	2015~2019	
계		4	550		
하천 정비 사업	굴포천 유지용수 공급 사업	4	550	2015~2018	수용재결 진행 중

토 목 부

- ① 도로기반시설 확충
- ② 하수·하천 정비
- ③ 토지구획정리사업

1 도로기반시설 확충

1-1. 광역도로망 확충

- ◇ 인접도시와의 광역교통망 구축으로 도시경쟁력 강화
- ◇ 구도심과 첨단, 강화지역을 연결하는 교통망 확충으로 균형적인 지역발전 및 경제 활성화 도모

□ 사업개요

- 강화해안순환도로(2공구) 개설공사 등 3개 사업
 - 규 모 : L = 23.77km
 - 사업비 : 166,795백만원(국비 65,317, 시비 101,478)

사 업 명	규 모	사업기간	총사업비	연도별 투자계획			비고 (공정률)
				~ 2016	2017	향후투자	
계			166,795	26,679	17,073	123,043	
강화해안도로(2공구) 개설공사	L=5.5km B=16.25m	2012 ~ 2018	42,600	18,116	7,314	17,170	52%
강화해안도로(4공구) 도로개설공사	L=8.9km B=13.5m	2011 ~ 2022	49,480	1,231	-	48,249	설계용역 (75%)
국지도84호선(길상~선원) 도로개설공사	L=9.37km B=20m	2013 ~ 2021	74,715	7,332	9,759	57,624	설계용역 (95%)

□ 추진계획

년도별	사 업 준 공	사 업 착 수	비고
2017년도		· 국지도 84호선(길상~선원) 도로개설공사 · 강화해안순환도로(4공구) 도로개설공사	
2018년도	· 강화해안순환도로(2공구) 도로개설공사		
2019년 이후	· 국지도 84호선(길상~선원) 도로개설공사 · 강화해안순환도로(4공구) 도로개설공사		

1-2. 도로 구조개선 사업 추진

- ◇ 상습 정체구간 지하차도 설치 등 도로입체화를 통한 교통혼잡을 해소하여, 시민불편 해소 및 인적·경제적 손실 방지
- ◇ 재난위험 도로시설물 재건설로 시민안전 확보

□ 사업개요

- 용암사거리 지하차도 건설공사 등 9개 사업
 - 규 모 : L = 9.7km
 - 사업비 : 255,783백만원(국비 16,750, 시비 118,676, 기타 120,357)

사 업 명	규 모	사업기간	총사업비	연도별 투자계획			비고 (공정률)
				~ 2016	2017	향후투자	
계			255,783	59,785	52,324	143,674	
용암사거리 지하차도 건설공사	L=0.66km B=17.7m	2012 ~ 2017	44,310	28,935	15,375	-	66%
검단산업단지~검단우회 도로간 도로확장공사	L=2.94km B=20→40m	2010 ~ 2020	43,300	545	12,155	30,600	설계용역 (90%)
검단산업단지~검단C간 도로개설공사	L=1.8km B=28.5m	2010 ~ 2020	41,100	9,763	14,594	16,743	설계용역 (90%)
봉수대길 왕길사거리 지하차도 건설공사	L=0.60km B=20m	2010 ~ 2020	27,100	590	6,000	20,510	설계용역 (90%)
소래로 및 소래대교 확장공사	L=1.37km B=40m	2014 ~ 2018	25,500	3,072	3,200	19,228	설계용역 (50%)
도림동 논고개길 도로확장공사	L=0.688km B=10→25m	2009 ~ 2018	19,612	12,048	-	7,564	보완설계 (95%)
가좌동 염곡길 도로확장공사	L=0.66km B=20m	2010 ~ 2018	10,000	33	1,000	8,967	설계용역 (95%)
유신천 주차장 조성사업	L=0.453km B=20m	2015 ~ 2018	7,300	4,000	-	3,300	5%
서부간선수로 도로개설공사	L=0.56km B=7~13.4m	2010 ~ 2018	37,561	799	-	36,762	설계용역 (70%)

□ 추진계획

연도별	사 업 준 공	사 업 착 수	비고
2017년도	· 용암사거리 지하차도 건설공사	· 검단산업단지~검단C간 도로개설공사 · 소래로 및 소래대교 확장공사 · 도림동 논고개길 도로확장공사 · 서부간선수로 도로개설공사	
2018년도	· 소래로 및 소래대교 확장공사 · 도림동 논고개길 도로확장공사 · 유신천 주차장 조성사업	· 검단산업단지~검단우회도로간 도로확장공사 · 봉수대길~왕길사거리 지하차도 건설공사 · 서부간선수로 도로개설공사	
2019년 이후	· 검단산업단지~검단C간 도로개설공사 · 검단산업단지~검단우회도로간 도로확장공사 · 봉수대길~왕길사거리 지하차도 건설공사 · 서부간선수로 도로개설공사		

2 하수·하천 정비

- ◇ 자연생태계 복원 및 시민들에게 친숙하고 쾌적한 생활공간 제공
- ◇ 하천의 하도 정비 및 통수단면 확보로 재해예방과 해양오염 방지

□ 사업개요

- 삼동암천 수해상습지 개선사업 등 10개 사업
 - 규모 : L = 18.2km, 유수지 A=749,554m²
 - 사업비 : 202,457백만원(국비 118,476, 시비 82,869, 기타 1,112)

사업명	규모	사업기간	총사업비	연도별 투자계획			비고 (공정률)
				~ 2016	2017	향후투자	
계			202,457	130,316	27,838	44,303	
삼동암천 수해상습지 개선사업	L=5.97km	2007~2016	47,648	47,648	-	-	100%
선행천 수해상습지 개선사업(2단계)	L=2.76km	2013~2017	28,879	28,879	-	-	85%
장수천 자연형 하천 조성사업(2단계)	L=1.60km	2006~2017	18,951	13,381	5,570	-	85%
남동유수지 친수공간 조성사업	A=749,554m ²	2009~2017	10,415	10,415	-	-	1단계 100% 2단계 설계중
고향의 강 선도사업(계산천)	L=1.32km	2010~2017	13,805	8,892	4,913	-	30%
동락천 수해상습지 개선사업	L=3.3km	2014~2017	14,900	1,800	185	12,915	설계용역 이행 중
교산천 수해상습지 개선사업	L=3.25km	2015~2017	15,200	1,000	“200	14,000	설계용역 이행 중
강화일반산업단지 폐수종말처리시설 설치사업	시설용량 950톤/일	2014~2017	11,591	6,910	1,708	2,973	55%
굴포천 유지용수 공급사업	시설용량 90,000톤/일	2015~2018	16,000	10,236	5,510	254	25%
가좌분뇨통합 처리시설 증설사업	증설용량 800kl/일	2016~2018	21,600	1,000	8,240	12,360	설계용역 이행 중
석남유수지 차집관거 신설공사	차집관거 설치 L=1.75km	2016~2018	3,468	155	1,512	1,801	설계용역 이행 중

□ 추진계획

연도별	사업준공	사업착수	비고
2017년도	<ul style="list-style-type: none"> · 선행천 수해상습지 개선사업(2단계) · 장수천 자연형하천 조성사업(2단계) · 고향의 강 선도사업(계산천) · 강화일반산업단지 폐수종말처리시설 설치사업 	<ul style="list-style-type: none"> · 남동유수지 친수공간 조성사업(2단계) · 동락천 수해상습지 개선사업 · 교산천 수해상습지 개선사업 · 가좌분뇨통합 처리시설 증설사업 · 석남유수지 차집관거 신설공사 	
2018년 이후	<ul style="list-style-type: none"> · 남동유수지 친수공간 조성사업(2단계) · 동락천 수해상습지 개선사업 · 교산천 수해상습지 개선사업 · 굴포천 유지용수 공급사업 · 가좌분뇨통합 처리시설 증설사업 · 석남유수지 차집관거 신설공사 		

3 토지구획 정리사업

◇ 계획적인 도시개발을 통하여 도시기반시설을 정비함으로써, 쾌적한 도시환경을 창출 주민의 삶의 질 향상 도모

□ 사업개요

구 분	사 업 개 요			
	면 적 (천㎡)	세 대 수 (수용인구)	사업비 (백만원)	사업기간
합 계	1,663	12,683 (33,375)	288,105	
오류지구	668	5,348 (14,012)	139,618	2006.02 ~ 2017.12
마전지구	609	5,015 (12,638)	88,931	2001.02 ~ 2017.12
불로지구	386	2,320 (6,725)	59,556	2001.02 ~ 2019.12

□ 추진실적

- 오류지구 토지구획정리사업
 - 1998. 06. 12 : 토지구획정리지구 지정
 - 2006. 02. 24 : 사업시행인가
 - 2006. 05. 24 : 기반시설 조성공사 착공
 - 2014. 02. 24 : 지구단위계획 변경 고시(인고 제2014-37호)
 - 2014. 07. 14 : 환지계획 및 사업시행 변경인가(인고 제2014-795호)
 - 2016.12월 현재: 기반시설 조성 98%, 지적확정측량 용역 90%, 환지처분 용역 50%
- 마전지구 토지구획정리사업
 - 1998. 06. 12 : 토지구획정리지구 지정(인고 제1998-118호)
 - 2001. 01. 29 : 사업시행인가
 - 2001. 04. 23 : 환지계획인가 및 환지예정지 지정공고
 - 2001. 08. 30 : 지구단위계획결정 고시(인고 제2001-143호)

- 2009. 06. 30 : 일반지 기반시설조성공사 준공
- 2013. 06. 07 : 유보지 군보심의 협의(조건부 동의)
 - ※ 조건내용 : 건축물의 높이를 9m 이하로 제한, 토지소유자들의 높이 제한 완화 요구로 사업추진 지연
- 2014. 07. 21 : 유보지 기반시설조성공사 착공
- 2015. 08. 13 : 유보지 군보심의 재협의(조건부 동의)
 - ※ 조건내용 : 건축물의 높이를 15m 이하로 제한
- 2015. 11. 02 : 유보지 지구단위계획 변경 결정
- 2016. 04. 14 : 유보지 내 지장물 보상금 지급계획 수립 및 보상협의
- 2016. 06. 24 : 유보지 환지계획 수립을 위한 토지평가협의회 개최(가결)
- 2016.12월 현재: 기반시설조성공사 : 일반지 100%, 유보지 33%
 지적확정측량 : 일반지 95%, 유보지 측량 준비 중
 환지처분 용역 : 일반지 78%, 유보지 자료 검토 중

○ 불로지구 토지구획정리사업

- 1998. 06. 12 : 토지구획정리사업지구 지정(인고 제1998-118호)
- 2001. 01. 29 : 사업시행인가(인고 2001-32호)
- 2009. 05. 25 : 기반시설조성공사 완료(1공구 310,521.8㎡)
- 2013. 04. 18 : 사업시행변경(공구분할)인가
 - ※ 1공구 : 일반지 310,521.8㎡, 2공구 : 군사시설보호구역 75,119.0㎡
- 2013. 11. 25 : 1공구 지구단위계획 변경결정고시(인고2013-188)
- 2014. 09. 29 : 1공구 환지확정처분(사업완료)
- 2016. 05. 17 : 군보심의 재협의 요청
 - ※ 사유 : 주민제안 접수(건축물 높이 당초 45m → 변경 75m)
- 2016. 11. 17 : 군보심의 결과 회신(부동의)
 - ※ 사유 : 진지가 위치한 용해산(55m)의 고도 고려 75m 위탁 부적절, 대상지역 인접보호구역은 45m 위탁지역으로 형평성 문제제기
 - ※ 향후계획 : 기존 군보심의(45m)대로 지구단위계획수립 주민공람 추진

□ 추진계획

- 오류지구 토지구획정리사업
 - 2016. 12 : 기반시설조성공사 완료
 - 2017. 12 : 환지확정처분(사업완료)
- 마전지구 토지구획정리사업
 - 2016. 12 : 기반시설조성공사 완료
 - 2017. 12 : 환지처분(사업완료)
- 불로지구 토지구획정리사업
 - 2017. 05 : 기반시설조성공사 착공(2공구)
 - 2019. 12 : 기반시설조성공사 완료

건 축 부

- ① 구월농산물 도매시장 이전건립
- ② 농업기술센터 청사 이전건립
- ③ 가족공원 조성(3-1단계)사업
- ④ 시립 마전도서관 건립
- ⑤ BRT 통합차고지 조성

1

구월농산물 도매시장 이전건립

- ◇ 부지협소, 시설부족, 노후화 및 교통 혼잡 등 열악한 유통환경의 문제점을 개선하여, 생산자와 소비자의 이익 보호

□ 사업개요

- 위 치 : 인천광역시 남동구 남촌동 177-1번지 일원
- 규 모
 - 거래시설(채소동2, 과일동1), 관리사무동, 전문물류동, 직판동, 환경동
 - 대지면적 : 170,901㎡, 연면적 : 130,122㎡(지하1층/지상2~4층/ 7개동)
- 사업기간 : 2012년 ~ 2019. 08
- 총사업비 : 304,257백만원(시비 100%)
- 설 계 사 : (주)행림건축사사무소 외 5개사

□ 추진실적

- 2014. 10. 17 : 이전건립사업 추진요청(농축산유통과)
- 2014. 12. 10 : 대형공사 입찰방법 결정 - 기타공사
- 2015. 02. 17 : 기본 및 실시설계용역 공모 공고
- 2015. 03. 03 : 공모 참여업체 등록(12업체) 및 현장설명회 개최
- 2015. 07. 06 : 작품 심사위원회 개최(당선작 및 기타 입상작 선정)
- 2015. 08. 12 : 설계용역 착수
- 2015. 12. 29 : 건설사업관리용역 착수
- 2016. 07. 26 : 설계 경제성(VE) 등 검토 완료
- 2016. 08. 22 : 도시계획시설 실시계획 인가(시장)
- 2016. 09. 19 : 도시계획시설 실시계획 인가(도로)
- 2016. 11. 17 : 설계용역 준공

□ 추진계획

- 2016. 10 ~ 2018. 02 : 토지 및 지장물 보상
- 2018. 03 ~ 2019. 08 : 공사 착공 및 준공

2 농업기술센터 청사 이전건립(신규)

- ◇ 도심 내에 위치한 노후청사 이전으로 융·복합 신기술 보급 및 농업의 6차산업화 실현으로, 농업인 소득증대 및 시민의 삶의 질 향상에 기여

□ 사업개요

- 위 치 : 인천광역시 계양구 봉오대로 855(계양경기장 내)
- 규 모 : 4개동 연면적 4,276㎡, 야외시설 7,000㎡

부지면적	건 축 면 적					야외시설
	소계	본관	농산물 가공시설	미생물 배양실	농업기계 교육시설	도시농업체험· 실증시험포
14,000㎡	4,276㎡	2,896	450	330	600	7,000㎡

- 사업기간 : 2016년 ~ 2019년
- 총사업비 : 10,000백만원(국비 4,750, 시비 5,250)

□ 추진실적

- 2016. 11. 23 : 청사 이전계획 수립 통보(총괄)(인천광역시농업기술센터)
 - 추진 일정별 담당부서 협조내용 통보
- 2016. 11 : 설계용역 발주 관련 자료 사전검토
 - 선행 행정절차 이행(2016. 11 ~ 2017. 05)
 - ※ 주관 : 재산관리관 변경, 도시계획변경, 중앙투자심사, 도시계획시설변경 및 인가 등

□ 추진계획

- 2017. 06 : 청사 이전 건설공사 계획 수립
- 2017. 07 : 설계용역 착수
- 2017. 12 : 설계용역 준공
- 2018. 03 : 공사 착공
- 2019. 10 : 공사 준공

3 가족공원 조성(3-1단계)사업

◇ 가족공원을 보다 쾌적하고 친환경적 장묘시설로 개선하여, '추모와 휴식의 공간' 으로 재 조성 장묘문화 및 공공복리 증진

□ 사업개요

- 위 치 : 인천광역시 부평구 부평동 산58-10번지 일원
- 사업면적 : 186,000㎡(인천가족공원 전체면적 1,681,471㎡)
- 사업규모
 - 분묘개장(약4,700기), 봉안당 신축(4만기, 약5,400㎡), 테마형 자연장지(약14,000기, 자연장조성 50,417㎡), 산림복원 조성(109,857㎡), 순환도로(51a), 산책로(28a), 휴게음식점(126㎡) 등
- 사업기간 : 2015. 10 ~ 2020. 12
- 사 업 비 : 49,646백만원(국비 11,668, 시비 37,978)
- 설 계 자 : (주)선진엔지니어링종합건축사사무소 외 1개사

□ 추진실적

- 2015. 12. 10 : 설계용역 착수
- 2016. 05. 26 : 기술자문위원회 개최
- 2016. 06. 20 : 기본설계 완료
- 2016. 08. 11 : 경관심의위원회 개최
- 2016. 09. 21 : 도시공원위원회 공원조성계획심의 개최
- 2016. 11. 02 : 교통영향평가 심의위원회 개최

□ 추진계획

- 2017. 01 : 설계용역 준공
- 2017. 07 ~ 2020. 12 : 공사착수 및 준공(봉안당 : 2019. 12 준공)

4

시립 마전도서관 건립사업(신규)

- ◇ 도심지 지역도서관 인프라 구축으로 교육여건 개선과 편의를 제공하고, 지식정보화시대에 걸 맞는 지식정보 습득기회 제공으로 주민의 삶의 질 향상에 기여

□ 사업개요

- 위 치 : 인천광역시 서구 마전동 1116-1번지
- 사업면적 : 2,501㎡
- 사업규모 : 연면적 3,200㎡, 지하1층/ 지상3층
- 사업기간 : 2016. 03 ~ 2018. 12
- 사 업 비 : 8,782백만원(시비 100%)
- 설 계 자 : (주)비타그룹건축사사무소

□ 추진실적

- 2016. 11. 07 : 설계용역 착수
- 2016. 11. 23 : 착수 보고회

□ 추진계획

- 2016. 11. 07 ~ 2017. 08 : 설계용역 착수 및 준공
- 2017. 09 ~ 2018. 12 : 공사 착수 및 준공

5 BRT 통합차고지 조성사업(신규)

◇ BRT 차고지는 일반버스, GRT 차고지와 한 획지로 접해 있어, 효율적인 운영 및 관리를 위해 통합차고지 건립 추진

□ 사업개요

- 사업명 : BRT 통합차고지(일반버스, GRT 포함) 조성사업
- 위치 : 인천광역시 서구 원창동 4301-101번지(가지번, 대지)
- 도시계획
 - 경제자유구역, 자연녹지지역, 지구단위계획구역, 공공시설용지(공영차고지), 건폐율 30%이하, 용적률 80%이하
- 부지면적 : 21,835㎡(BRT 13,000㎡, 일반버스 4,000㎡, GRT 4,835㎡)
- 연면적 : 2,290㎡, 지상3층
- 용도 : 자동차관련시설
- 주요시설
 - 사무동(1,400.68㎡), 정비동(520.7㎡), 세차동(351.54㎡), 쓰레기처리장(17.19㎡), 주차장, 조경시설 등
- 사업기간 : 2016. 10 ~ 2017. 12
- 사업비 : 7,210백만원(국비 1,990, 시비 5,220)

□ 추진실적

- 2016. 12 : 설계용역 착수

□ 추진계획

- 2016. 12 ~ 2017. 02 : 설계용역(착수일로부터 100일)
- 2017. 01 ~ 2017. 03 : 폐기물 안정화 공사 착수 및 준공(별도 발주)
- 2017. 04 ~ 2017. 12 : 공사 착수 및 준공

도 로 관 리 부

- ① **운행제한(과적)차량 단속 및 예방 대책**
- ② **안전하고 쾌적한 도로유지 관리**
- ③ **시설물(교량터널)의 안전점검 및 보수·보강 추진**

1

운행제한(과적)차량 단속 및 예방 대책

- ◇ 과적차량의 근원적 발생억제를 위한 예방 홍보활동 강화
- ◇ 지속적인 단속과 상시 기동반 운영으로 과적차량 근절을 위한 실효성 확보

□ 사업개요

- 기 간 : 연중
- 근 거 : 도로법 제77조 및 동법 시행령 제79조(차량의 운행제한)
- 단속장소 : 시 전역(고정검문소 3개소, 이동단속반 5개반 운영)
 - 단속반 편성 : 7개반 28명(공무원 17, 공무원직 11)

□ 추진실적

- 과적 예방활동
 - 운행제한(과적)차량 합동 단속 및 홍보 : 4회(유관기관 합동)
 - 과적차량 운행예방 서한문 발송 : 4회(2,000여개 운송관련 업체 등)
- 과적단속 실적
 - 검차 : 40,307대(적발 : 946대)
 - 과태료 부과·징수 : 부과 975건 375백만원, 징수 780건 286백만원
 - 제한차량 운행허가 : 3,789건(수수료 수입 : 505백만원)
 - ※ 노선 : 105,327개(노선당 5,000원)

□ 추진계획

- 운행제한(과적)차량 예방활동 강화
 - 예방홍보실시 : 분기별 1회(인천항, 건설현장 등 홍보안내문 배포)
 - 협조서한문 발송 : 4회/년(화물운송업체 및 건설현장 등 2,000여개 업체)
- 운행제한(과적)차량 지속적인 단속 실시
 - 운행제한(과적)차량 검차 : 16,000대/년
 - 합동단속 실시 : 연 4회(경찰서, 유관기관 등 참여)

2

안전하고 쾌적한 도로 유지관리

- ◇ 안전하고 쾌적한 도로기능 유지와 시민의 이용편의를 증진하고 원활한 교통흐름 유도

□ 사업개요

- 관리대상 : 도로폭 20m 초과도로 178개 노선
 - 연장 548km, 면적 175,079a

□ 추진실적

- 도로 유지관리계획 및 설계기준 수립
- 「중구 인항로 외 1개소 도로 유지보수공사」 등 36건 추진
 - 규모 : L = 32.8km, A = 4,258a
- 부대공사(차선도색, 맨홀정비, 차량검지기 보수, 직영자재 등)

□ 추진계획

- 2017년 주요 간선도로 유지관리
 - 도로파손·노후로 인한 안전사고 예방 및 쾌적한 도로환경 조성
- 총사업비 : 5,976백만원(시비 100%)
- 사업추진
 - 관내 도로 유지보수공사 : 38개소(L = 27.4km, A = 3,556a)
 - ※ 남부권역 : 중구 축항대로 등 23개소(L = 18.8km, A = 1,973a)
 - ※ 북부권역 : 부평구 장제로 등 15개소(L = 8.6km, A = 1,583a)
- 설해대비 도로제설 비상근무반 운영
 - 운영기간 : 2016. 12. 01 ~ 2017. 03. 15
 - 제설구간 : 예술로 등 6개 노선(L = 44.2km)

3

시설물(교량·터널)의 안전점검 및 보수·보강 추진

- ◇ 시설물 정밀안전진단 및 안전점검을 통해 결함 발견 및 원인을 분석하고, 이에 따른 적절한 보수·보강대책과 유지관리 방안을 마련하여 공공시설물의 안전성 확보

□ 사업개요

- 관리대상 : 124개소(교량109, 터널9, 지하차도6)
- 사업예산 : 7,200백만원(재난관리기금 100%, 시설비 및 부대비)

종 별	계	교 량			터 널		
		소계	고가교	일반교	소계	터 널	지하차도
계	124	109	30	79	15	9	6
1종시설물	36	32	14	18	4	3	1
2종시설물	25	21	14	7	4	-	4
일반시설물	63	56	2	54	7	6	1

□ 추진계획

- 시설물의 정밀안전진단 및 안전점검(시설비 : 1,819백만원)
 - 정밀안전진단 2개소 시행(간석고가교, 왕길고가교)
 - 정밀점검 37개소 시행(가좌IC고가교 등)
 - 상반기 85개소, 하반기 124개소 정기점검 시행(능해고가교 등)
 - ※ 정밀안전진단 및 안전점검 실시로 정확한 시설물의 상태 파악
- 시설물의 보수·보강공사 추진(시설비 : 5,185백만원)
 - 2016 정밀안전진단 및 정밀점검 결과에 따른 보수보강(송도1교 등 49개소)
 - 관내 일원 시설물 유지보수공사(연간단가) 시행
 - ※ 보수·보강공사를 통해 시설물의 내구성, 공용성 증대
- 시설물 통합계측시스템 구축공사(시설비 : 196백만원)
 - 강화초지대교 외 8개소 통합계측시스템 구축
 - ※ 계측시스템 관리운영에 대한 감사원 현장 감사 지적사항에 따라, 자연재난 및 이상신호 발생 시 관리자에게 경보를 울리는 시스템을 구축하여 공공의 안전성 확보