



고구려 | Goguryo



출품자 : 신복미
용 도 : 벽걸이 액자 및 차용기
소 재 : 주석, 원목
연락처 : 032) 873-4655, 011-9150-4655

Artist : Shin, Bok-Mi
Use : Wall-hanging Frame/Tea Box
Materials : Tin, Material Wood
Phone : 032) 873-4655, 011-9150-4655

필 통 | Pencil Case



출품자 : 김미옥
용 도 : 다용도 연필꽂이
소 재 : 한지, 하드보드지
연락처 : 032) 212-6284, 010-2771-6284

Artist : Kim, Mi-Ok
Use : Multi-purpose Pencil Organizer
Materials : Korean Paper, Mat Boards
Phone : 032) 212-6284, 010-2771-6284



산책(조명등) | Walk (Accent Lighting)



출품자 : 최대열
용 도 : 인테리어 조명등
소 재 : 슈퍼화이트, 조합토
연락처 : 032) 425-9036,
019-302-9036

Artist : Choi, Dae-Yeol
Use : Interior Accent Lighting
Materials : Super-White Bulbs, Composite Clay
Phone : 032) 425-9036, 019-302-9036

세월의 향기 | Scent of Years



출품자 : 한혜경
용 도 : 생활소품
소 재 : 면40수, 나염지, 실크사
연락처 : 032) 527-1449,
019-256-1449

Artist : Han, Hye-Kyung
Use : Daily Necessary
Materials : 40-Stitch Cotton,
Synthetic Fabric, Silk
Phone : 032) 527-1449, 019-256-1449

다관과 찻잔 | Tea Set



출품자 : 이종관
용 도 : 이종관
소 재 : 나무, 옷
연락처 : 032) 526-7680, 011-9711-0291

Artist : Lee, Jong-Kwan
Use : Tea Party
Materials : Wood, Lacquer
Phone : 032) 526-7680, 011-9711-0291

조명등 | Accent Lighting



출품자 : 최수련
용 도 : 조명등, 보석함
소 재 : 조합토, 백유, 나무
연락처 : 011-9793-6032

Artist : Choi, Soo-Ryun
Use : Accent Lighting, Jewelry Box
Materials : Composite Clay, Fragrance Oil, Wood
Phone : 011-9793-6032



생활용품 | Daily Necessary



출품자 : 이철성
용 도 : 보석함
소 재 : 보석함, 흙
연락처 : 032) 545-2550, 011-735-4697

Artist : Lee, Chul-Sung
Use : Jewelry Box
Materials : Wood, Ground
Phone : 032) 545-2550, 011-735-4697

문진 및 베틀 | Paperweight and Inkstone



출품자 : 고상순
용 도 : 화선지 압진용
소 재 : 점토
연락처 : 032) 562-2900, 011-322-6594

Artist : Go, Sang-Soon
Use : Chinese Drawing Paper Holding
Materials : Clay
Phone : 032) 562-2900, 011-322-6594

목걸이, 핸드폰 줄 | Necklace, Cell Phone String



출품자 : 정병석, 변논순
 용 도 : 악세사리
 소 재 : 소지, 유약
 연락처 : 032) 561-2924, 032-561-2924

Artist : Jung, Byung-Suk Beun, non soon
 Use : Accessory
 Materials : Sacrificial Paper, Enamel
 Phone : 032) 561-2924, 032-561-2924

극락문 | Door to Heaven



출품자 : 민영주
 용 도 : 녹차 도구
 소 재 : 괴목, 흑단, 자단
 연락처 : 032) 575-8860, 018-272-0667

Artist : Min, Young-Joo
 Use : Green Tea Set
 Materials : Rare Wood, Ebony, Red Sandalwood
 Phone : 032) 575-8860, 018-272-0667



물결 | Waves

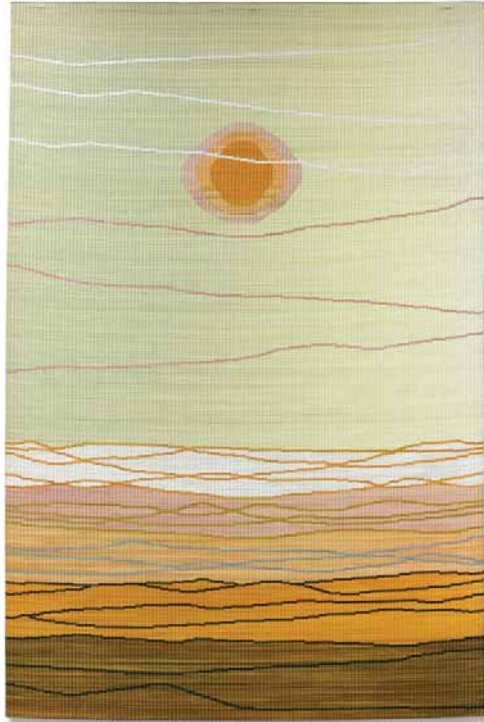

출품자 : 서순임
용도 : 돛자리
소재 : 왕골
연락처 : 032) 933-0139

Artist : Seo, Soon-Im
Use : Matting
Materials : Rush
Phone : 032) 933-0139

다기 세트 | Tea Set



출품자 : 손원모
용도 : 장식용
소재 : 점토, 유약
연락처 : 032) 937-9376, 011-218-1656

Artist : Son, Won-Mo
Use : Decoration
Materials : Clay, Enamel
Phone : 032) 937-9376, 011-218-1656

난 초 | Orchid



출품자 : 방금선
용 도 : 방석
소 재 : 왕골, 염색물감
연락처 : 032) 933-6040, 019-694-6040

Artist : Bang, Geum-Sun
Use : Cushioned Mats
Materials : Rush, Colored Pigments
Phone : 032) 933-6040, 019-694-6040

향합 세트 | Scented Total Set



출품자 : 홍금자
용 도 : 장식용
소 재 : 왕골
연락처 : 032) 932-4478

Artist : Hong, Geum-Ja
Use : Decoration
Materials : Rush
Phone : 032) 932-4478



난 초 | Orchid



- 출품자 : 조영숙
- 용 도 : 돛자리
- 소 재 : 왕골
- 연락처 : 032) 932-5381

- Artist : Cho, Young-Sook
- Use : Matting
- Materials : Rush
- Phone : 032-932-5381

자연의 어울림 | Harmony of Nature



출품자 : 김명수
용 도 : 돛자리
소 재 : 왕골
연락처 : 032) 933-5524

Artist : Kim, Myung-Soo
Use : Matting
Materials : Rush
Phone : 032) 933-5524

꽃삼합 세트 | Total of Three Set with Flower Pattern



출품자 : 김부선
용 도 : 장식용
소 재 : 왕골
연락처 : 032-932-5175

Artist : Kim, Boo-Sun
Use : Decoration
Materials : Rush
Phone : 032) 932-5175