

인터넷방송

대한민국의 **심장,**
경제수도 **인천**

2014년도

4월 확대간부회의





평화의 숨결, 아시아의 미래

안전한 2014 Asian Game 소방안전본부가 이뤄내겠습니다.



【 1 단계 】

- 사전예방활동 전개
- 자율안전관리 구축



【 2 단계 】

- 대회시설 집중관리
- 현장대응능력 향상



【 3 단계 】

- 소방력 지원
- 특별경계근무 강화

소방안전본부

북한 도발 대비 **접경지역** 주민안전 보호대책



대한민국의 **심장**, 경제수도 **인천**

북한 도발 대비 접경지역 주민안전 보호대책(1/2)

- ◆ 최근 북한의 NLL 침범 해상사격도발('14.3.31) 관련, 북의 재도발에 대비하여 **접경지역의 내실있는 주민안전 보호대책 추진**

최근 도발사례

- ❖ 사격일시 : 2014. 3. 31. 12:15~15:30
 - 北, 3.31(월) 08:00경 해군2함대 사령부로 사격훈련 계획 통지
- ❖ 사격내용 : 장산곶(백령도 인근) ~ 대수암도(대연평도 인근)
 - ①번 ~ ⑦번구역까지 순차적 사격 실시(백령해상 12:15~, 연평해상 13:00~)

상황 조치사항

- ❖ 주민대피명령 발령에 따른 비상경보방송 실시(12:24~12:30)
- ❖ 인천시 위기대응반(Ⅰ 단계) 운영 : 2개반 8명(12:40~18:30)
- ❖ 응진군 153개 대피소에 4,382명 안전 대피(12:30~13:30)
- ❖ 대피주민 구호물자(비상식량) 지급(13:30 ~ 14:21)
- ❖ 대피명령 해제, 주민 철수 : 백령, 대청, 연평(16:30 ~ 17:20)



북한 도발 대비 서해5도 주민안전 보호대책(2/2)

중점 추진대책

- ❖ 향후, 북한 재도발 대비 위기대응반 단계별 운영 (市 종합상황실)
- ❖ 접경지역 주민대피시설 및 경보시설 합동점검 (4. 21~4. 25)

구분	연평도	대청도	백령도	강화군	계
대피시설	7	9	28	20	64
경보시설	5	8	15	18	46

※ 접경지역 주민대피시설 현황 : 총 192개소(용진 153, 강화 39)

- ❖ 민방위 경보발령 대비태세 강화 ('14. 3. 31. 18:00 ~)
- 경보통제소 비상근무 인력 보강 (3개소 2명 3교대 ⇒ 2개소 3명 2교대)

※ 주민대피시설 신축 : 강화군 10개소(설계중 / 금년말 완공)



군·구 협조사항

- ❖ 접경지역 군·구에서는 위기관리대응반 편성·운영 및 상황전파·보고체계 강화
- ❖ 유사시 주민들이 신속히 대피할 수 있도록 주민홍보 철저

경제수도추진본부

1. 행정타운 및 제물포스마트타운 준공식 개최

2. 사회적기업 복합지원 공간 조성

대한민국의 심장, 경제수도 인천

1. 행정타운 및 제물포스마트타운 준공식 개최(1/2)

- ◆ 도화지구 활성화와 창취업의 메카인 “행정타운 및 제물포스마트타운” 홍보
- ◆ 준공식과 함께 인천 창조경제를 견인할 “창조경제혁신센터 개소식” 병행 개최

건립개요

- ❖ 사업명 : 행정타운 및 제물포스마트타운(JST) 건립공사
- ❖ 사업기간 : 2012. 12. ~ 2014. 4.
- ❖ 건축규모 : JST 14,500.52 m² (지하1층, 지상15층), 행정타운 10,417.59 m² (지상1층, 지상6층)
- ❖ 사업비 : 761억원 (제물포스마트타운 429억원, 행정타운 332억원)
- ❖ 사업대행 : 인천도시공사
- ❖ 주요 입주기관
 - 제물포스마트타운 : 일자리지원본부, 일자리종합지원센터, 창조경제혁신센터, 예비창업실(25실), 창업보육실(39실), 인천사회적기업지원센터, 함께하는 인천사람들, 인천노인인력개발센터, 인천컨텍센터 등
 - 행정타운 : 상수도사업본부, 수도시설관리소, 중부수도사업소



1. 행정타운 및 제물포스마트타운 준공식 개최(2/2)

행사개요

- ❖ 일 시 : 2014. 4. 30(수) 14:00
- ❖ 장 소 : 도화지구내 건립현장 (남구 석정로 227번길)
- ❖ 참석대상 : 1,000여명(중앙 및 지역 주요인사, 창.취업 관련기관, 시민 등)
- ❖ 주요 프로그램
 - 공식 행사 : 식전후 퍼포먼스, 경과보고, 환영사, 축사, 표창, 터치버튼, 대형 슬로건 제막, 창조경제혁신센터 개소식, IST투어
 - 이벤트행사 : 우수제품 전시, 인천엔젤포럼, 인하대 테크마켓

협조사항

- ❖ [군·구] 4월 반상회보, 홈페이지 등 홍보 및 주민(남구, 동구, 서구) 참여 독려
- ❖ [도시공사] 준공식 진행에 차질 없도록 마무리 및 행사장 주변정리 철저
- ❖ [출연기관] 준공식 도래전 입주 완료, 이벤트 행사 준비



2. 사회적기업 복합지원 공간 조성

추진 배경

- ◆ 고용노동부 주관 “사회적기업 복합지원공간 조성사업” 공모
 - 전국 지자체 중 단독 선정(2014. 3. 18), 국비 5억원 확보

추진 개요

- ❖ 조성기간 : 2014. 4 ~ 2014. 7
- ❖ 공간조성 : 2개소
 - 사회적기업 복합지원공간 (JST 건물 13층)
 - 사회적경제지원센터 Social Venture 공간, 창업 상담실, 사회적기업 협의회 등 사무실 조성
 - 사회적기업 홍보관 (인천지하철 1호선 예술회관역)
 - 기존 노후 홍보관 시설 Renovation ⇒ 생산제품 홍보, 전시, 판매관으로 운영
- ❖ 기대효과
 - 사회적경제 활성화를 위한 인천의 핵심 인큐베이터 공간 창출
 - 사회적기업 제품 판로 촉진 및 일자리창출 시너지 효과

안전행정국

2014 재난대응 안전한국훈련 실시

대한민국의 심장, 경제수도 인천

2014 재난대응 안전한국훈련 실시(1/2)

- ◆ 2014년 인천 AG, APG 개최를 앞두고 유관기관과의 재난대응 합동훈련 실시
- ◆ 기관간 공조·협력 체계 구축 및 실전 역량의 강화로 안전한 대회 운영에 기여

훈련 개요

- ❖ 훈련기간 : 2014. 5. 12(월) ~ 5. 14(수) ※항공기 테러 및 사고처리 도상훈련(5. 15.(목))
- ❖ 참여기관 : 市, 군·구, 유관기관 등
- ❖ 훈련내용 : 항공기테러, 풍수해 등 재난유형별 행동매뉴얼에 의한 대응훈련

훈련 일정

일 시		훈 련 유 형	장 소	주 관
1 일 차 5.12(월)	06:00~07:30	❖ 재난대응부서 직원 비상소집 훈련	市, 군·구청	市, 군·구
	10:00~12:00	❖ 풍수해 대응 훈련	市, 군·구청	市, 군·구
2 일 차 5.13(화)	14:00~14:20	❖ 지진·지진해일 대비 국민대피 민방위훈련	市 일 원	(전 국 동 시)
	15:00~16:00	❖ 지하철 대형화재 사고대비 현장훈련	문학경기장역	인천교통공사
3 일 차 5.14(수)	14:00~15:30	❖ 항공기 테러 및 사고처리 현장훈련	인천국제공항	국토교통부
	14:00~15:00	❖ 다중밀집지역 대형사고 대응 현장훈련	삼산월드체육관	부 평 구

2014 재난대응 안전한국훈련 실시(2/2)

항공기 테러 및 사고처리 훈련 개요

❖ 현장훈련

- 주 관 : 국토교통부(인천공항공사)
- 일 시 : **2014. 5. 14(수)** 14:00 ~ 15:30
- 장 소 : 인천국제공항 격리주기장
- 참여기관 : 인천광역시(소방), 군·경찰 등

❖ 도상훈련

- 주 관 : 인천광역시(행정부시장 주재)
- 일 시 : **2014. 5. 15(목)** 14:00 ~ 15:00
- 장 소 : 시청 중회의실
- 참여부서 : 13개 주관부서 및 유관기관 등



협조사항

- ❖ 도상훈련에 따른 시 협업부서는 임무와 역할에 대한 단계별 시나리오 작성 등 협조
- ❖ 군·구는 지역 실정에 맞는 자체훈련 계획 수립 및 실시

보건복지국

1. 2014 건강도시 선포 및 건강한마당 개최

2. 4월중 주요행사 일정

대한민국의 심장, 경제수도 인천

1. 2014 건강도시 선포 및 건강한마당 개최

- ◆ 제42회 보건의 날(4.7)을 맞이하여 ‘WHO 건강도시 인천’ 을 시민에게 널리 알리고자 “건강도시 인천” 을 선포하고, 시민이 참여하는 건강한마당을 개최

추진 개요

■ 행사개요

- 일 시 : 2014. 4. 26(토) 11시~15시
- 장 소 : 인천대공원 (주행시장 : 야외극장)
- 참여대상 및 규모 : 인천시민 10,000여명
[군구 보건소 9개소 및 보건의료 유관기관 20여개기관 500명]
- 주관기관 : 인천광역시, 경인일보, 바르게살기운동협의회

■ 행사운영

- 건강걷기마당: 총 4km 구간
- 건강체험마당 (4개 테마 40개 부스), 건강문화마당(건강체조공연 등)



협조사항

- 주민자치센터, 군 · 구 보건소 : 부스운영에 적극 참여 및 건강걷기 시민참여 홍보 협조
- 건강걷기마당 접수처 (기간: 14. 3. 31 ~ 4. 26): (사)바르게살기운동 ☎ 822-7445 / 경인일보 ☎ 872-9000



2. 4월중 주요행사 일정

제34회 장애인의 날 기념행사

- 일시 : 2014. 4. 18 (금) 10:00
- 장소 : 인천종합문화예술회관
- 참석 : 장애인, 가족 등 1,500여명
- 행사내용
 - 기념식 및 유공자 표창
 - 한마음 축제(레크리에이션, 공연)
- ☞ 부대행사 : 장애인생산품 전시 등

제54주년 4.19혁명 기념행사

- 일시 : 2014. 4. 19 (토) 10:00
- 장소 : 인천종합문화예술회관
- 참석 : 4.19 유공자 등 850여명
- 행사내용
 - 기념식, 시낭송 및 기념공연
 - ※ 시립교향악단(지휘:이경구), 연극공연
 - ※ 협연 : 소크라노 김성혜, 테너 신동원
- ☞ 부대행사 : 4.19혁명 사진전시회

협조사항

- 홈페이지 공지 등 시민 참여 홍보
- 시본청, 직속기관, 사업소, 군·구 간부공무원 참석 협조

여성가족국

가정의달 맞이 어린이날 및 어버이축제 행사 개최

대한민국의 **심장**, 경제수도 **인천**

가정의 달 맞이 어린이날 및 어버이축제 행사 개최(1/2)

2014년 제92회 어린이날 행사

◆ 제92회 어린이날을 맞이하여 어린이들에게 꿈과 희망을 주고 온가족이 함께 참여하는 축제 한마당 개최로 행복한 가족문화 확산 기여

- ❖ 일 시 : 2014. 5. 5(월) 11:00~17:00
- ❖ 장 소 : 문학경기장 동문광장
- ❖ 대 상 : 50,000여명
- ❖ 주최/주관 : 인천시/인천시아동복지협회
- ❖ 사업비 : 80,000천원
- ❖ 주요행사
 - 제92회 어린이날 기념식(모범어린이 유공자표창, 어린이헌장낭독 등)
 - 어린이공연마당, 만들기 체험마당, 이벤트 마당, 나눔마당, 어린이건강체험마당 등
 - 아동복지사업 및 아시안게임 홍보 부스 운영



가정의 달 맞이 어린이날 및 어버이축제 행사 개최(2/2)

2014 아이러브 카네이션 어버이축제

- ◆ 제42회 어버이날을 맞이하여 경로효친과 효행사상 함양계기 마련
- ◆ 기념식 및 다양한 문화행사, 어울림마당 등 가족과 함께하는 프로그램 운영

❖ 일 시 : 2014. 5. 8(목) 11:00 ~ 17:00

❖ 장 소 : 부평공원 내

❖ 참여인원 : 20,000여명

➢ 시장, 시의장, 국회의원, 노인단체, 시민 등

❖ 주요 행사내용

➢ 제42회 어버이날 기념식(11:00 ~ 12:00)

➢ 어르신예술경연대회, 3대 가족합창대회 · 사진촬영

➢ 한국전통혼례, 축하공연, 카네이션달아드리기, 이미용봉사 등



군.구 협조사항

❖ 군 · 구 경로당, 노인단체 등 행사참여 홍보

❖ 노인복지시설 등의 자체 어버이날 행사 개최 지원

건설교통국

2014 인천 AG 개 · 폐회식 교통대책 유관기관 T/F 운영계획

대한민국의 **심장**, 경제수도 **인천**

2014 인천AG 개폐회식 유관기관 T/F 운영계획

- ❖ 2014 인천AG 개폐회식 관람객, 선수단, 행사 관계자 등 교통수요를 종합적으로 고려한 교통대책 수립을 위해 기관(부서)간 협업체계 구축 운영

T/F 운영개요

- ❖ 명 칭 : 2014 AG 개폐회식 교통대책 T/F팀
- ❖ 운영기간 : 2014. 4월 ~ 9월 (대회 개막 전) → 대회 개막 이후 “AG 교통대책 종합상황실” 전환
- ❖ 단 장 : 행정부시장 (부단장 : 건설교통국장)
- ❖ 구 성 원 : 5개 기관 15명
 - 인천시(건설교통국 부서장, 대회총괄과장), 서구(도시관리국장), 조직위(수송부장, 개폐회식부장)
 - 경찰청(AG기획단장, 경비교통과장) - 전문가(인발연 연구원, 도로교통공단, 용역사[환경그룹])
- ❖ 주요기능
 - 기관별 AG 개폐회식 교통대책 수립 및 상호 협의

협 조 사 항

- ❖ T/F팀 1차 회의 참석 및 기관별 AG 개폐회식, 선수촌, 미디어센터 등 교통대책 보고
 - 일 시 / 장소 : 2014. 4. 15(화) 10:00 / 영상회의실

문화관광체육국

생활체육인 1인 1경기관람 및 특화 응원문화 추진

대한민국의 **심장**, 경제수도 **인천**

생활체육인 1인 1경기관람 및 응원문화 추진

- ◆ ❖ 시 생활체육인의 단합된 힘과 저력을 응집하여 범 시민적인 공동체 의식 조성
- ◆ ❖ 1인 1경기 관람 및 응원문화 활성화로 2014 인천AG·APG의 성공개최 지원

개 요

- 시 종목별 연합회 회원수 : 53개 종목 194,077명
- 추진기간 : 2014. 4월 ~ AG·APG 종료 시까지
- 경기관람 방법 : 1인 1경기관람 원칙 (비인기 종목은 관람지정 추진)

추진계획

- 종목별 리더(회장) 교육 실시 : 4월 중
- 1인1경기 관람 및 시민서포터즈 가입 신청 : 4~5월 중
- 종목별 응원문화 추진 : 특화된 응원발굴 및 운영
- 생활체육 동호인 한마음 결의대회 : 시장기(21종목), 회장기(32종목) 등 각종대회
- ※ 2014 인천AG·APG 성공기원 「결의문」 낭독 과 「구호」 제창

협조사항

- 군·구 생활체육 동호인 경기관람 홍보 : 군·구청
- 서포터즈 가입시 종목별 역할분담 : 아시아 지원본부(대회총괄과)



도시계획국

도시철도2호선 역세권주변 개발 추진

대한민국의 **심장**, 경제수도 **인천**



1. 도시철도2호선 역세권주변 개발 추진(1/2)

- ◆ 경인고속도로로 단절되어 환경이 열악한 석남지역과 서구청 주변지역을 활성화 하기 위해 시행한 역세권 기본구상 수립용역(2013.4~2014.3)이 완료됨에 따라
- ◆ 4개 역세권(210역, 213~215역) 및 루원시티~가좌/C간 지역일원에 대하여 용역결과를 반영한 역세권주변 개발 추진계획을 수립코자 함.

역세권별 개발방향

210역(연희역)

- 체육·문화 거점 역세권
- 상권 활성화 유도 및 행정기능강화

213역(석남역)

- 환승역사 거점 역세권
- 더블 역세권을 활용한 지역 성장유도

214역
(석남사거리역)

- 지역활력 거점 역세권
- 상업가로 활성화 및 인간중심 재생유도

215역(건지역)

- 지식산업 거점 역세권
- 쇠퇴한 공업기능 재정비 유도

역세권별 B/C 분석

구 분	총비용	B/C	비 고
210역	1,019	0.75	
213역	1,337	0.82	
214역	348	1.07	
215역	378	0.85	

* 사업대상지가 기존 시가지로 토지 및 건축물 보상비 과다로 인한 현재 개발은 **사업성 결여**

1. 도시철도2호선 역세권주변 개발 추진(2/2)

검토의견

- ❖ 사업성 결여로 관주도의 공영개발이 어려우므로 지구단위계획구역으로 지정하여 용적을 완화 등 인센티브를 통한 토지주에 의한 계획적 민간개발 유도
- ❖ 2016년 상반기 도시철도 개통에 따른 난개발 방지를 위한 선제적 대응방안으로 지구단위계획을 수립하여 인천도시기본계획에 부합되게 관리

세부 추진방안

- ❖ 지구단위계획구역 지정추진
 - 면 적 : 460,000m²(석남동, 가정동, 가좌동 일원)
 - 용역기간 : 2014. 10 ~ 2015. 10
 - 용 역 비 : 600백만원

협조사항

- ❖ 예산부서 : 용역비 반영협조(1회 추경)
- ❖ 서 구 청 : 역세권 주변 개발계획 홍보

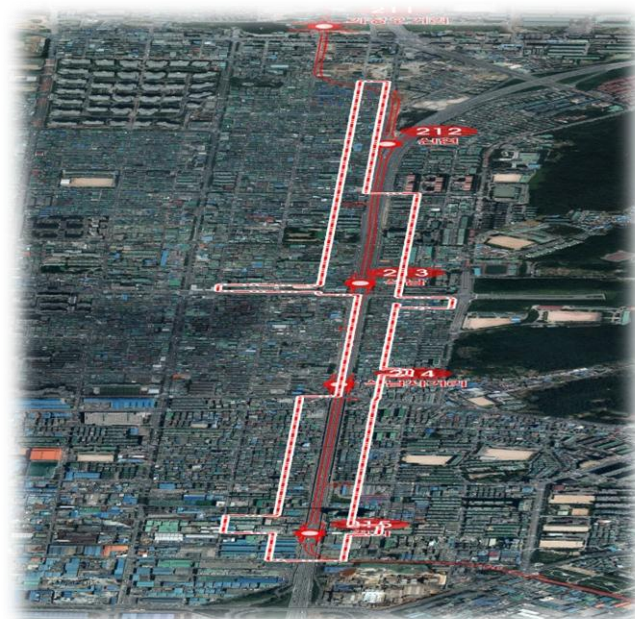

환경녹지국

푸른 인천 글쓰기대회 및 꽃 전시회 개최

대한민국의 **심장**, 경제수도 **인천**

푸른 인천 글쓰기대회 및 꽃 전시회 개최(1/2)

2014인천 AG 및 APG 친환경 개최 홍보 분위기 조성을 위한 푸른 인천 글쓰기 대회 및 꽃전시회 개최

행사개요

- 개막식 : 2014년 4월 26일(토) 오후 1시
- 장소 : 인천대공원 야외음악당 및 꽃 전시장
- 주최 : 인천광역시 · 가천문화재단
- 예산 : 300백만원

제12회 푸른 인천 글쓰기

- 일시 : 2014년 4월 26일(토) 오후 1시 ~ 5시
- 장소 : 인천대공원 야외음악당
- 참가대상 : 관내 초등학생 및 학부모
- 주제 : 저탄소 · 친환경 인천 AG 및 APG를 위한 환경분야 주제 선정
- 시상식 : 2014년 6월 12일(목) 2시 ~ 3시
종합문화회관 국제회의장
- 시상인원 : 대상 3명 등 96명



푸른 인천 글쓰기대회 및 꽃 전시회 개최(2/2)

제11회 인천 꽃 전시회

- 일 시 : 2014년 4월 26일(토) ~ 5월 6일(화) [11일간]
- 장 소 : 인천대공원 꽃 전시장
- 주 제 : 2014 인천을 산책하다
 - 2014 인천 AG 및 APG를 기념하여 인천의 역사와 미래를 어울림이란 주제로 연출
- 행사내용 : 꽃전시회 (아시안게임관, 역사관, 현재관, 미래관)
 체험행사 (희망나무 키우기, 꽃차 시음회 등)
 공연행사 (상설거리공연, 키다리 퍼포먼스 등)

행사 사진



항만공항해양국

UNDP/GEF YSLME 사무국 인천 유치 추진

대한민국의 심장, 경제수도 인천

UNDP/GEF YSLME 사무국 인천 유치 추진(1/2)

- ◆ 유엔기구인 UNDP/GEF YSLME 사무국을 우리시(송도)에 유치 기후변화 대응 및 글로벌 해양환경보전 활동에 주도적 역할 수행

유치 필요성

- ❖ 동북아 해양환경협력의 거점역할 수행
- ❖ 수산자원을 둘러싼 한.중간 갈등완화에 기여
- ❖ 해양환경협력을 통한 남.북 그린데탕트 실현



지원 계획(안)

- ❖ 사무공간(330m²) 및 초기 입주비용(행정사무 장비 등) 지원
- ❖ 소요예산(인천시 부담) : 총 265백만원
 - 사무공간 지원 : 200백만원(50백만원 × 4년)
 - 초기 입주비용 : 65백만원(인테리어 및 사무집기 구입, 1회)
- ※ GEF로부터 YSLME 사업비(인건비, 일상경비등) 756만달러(83억원) 확보
 - 서식지 보전, 훼손 수산자원 복구, 해중양식기술 및 해중림 사업 등 생태계 다양성 향상 사업 지원

UNDP/GEF YSLME 사무국 송도 유치(2/2)

향후 계획

- ❖ 2014. 4월 : YSLME 사무국 송도 유치 동의안 의회 제출
- ❖ 2014. 6월 : YSLME 사무국 송도 유치 신청서 제출(해수부)
- ❖ 2014. 7월 : YSLME 사무국 인천(송도) 유치 확정(예정)
- ❖ 2014. 12월 : YSLME 사무국 개소(G-Tower)

기대 효과

- ❖ GEF로부터 사업비(756만 달러/4년)를 확보, 내실 갖춘 국제 협력사업 추진
- ❖ 북한과의 협력으로 **그린데탕트 시대의 주도적 역할** 수행(북한 정식 참여)
- ❖ 중국과의 협력으로 **황해 해양보전을 위한 발판 마련**
 - 어업, 오염, 생태계 등 중국과 현안을 논의 할 수 있는 계기
- ❖ MICE 산업 활성화[연 20여회 국제회의 및 3년마다 대규모 컨퍼런스(1000명) 개최]
- ❖ 해양환경보전 **유엔기구 크리스터** 조성
 - YSLME Commission(한.중 최초 국제기구) 설립시 송도유치 가능
 - 향후 ‘해양보호구역(MPA) 네트워크 구축’ 시 사무국 인천유치 선점

아시아경기대회지원본부

2014 AG 인천아시아드주경기장 공사 완료

대한민국의 심장, 경제수도 인천

2014 AG 인천아시아드주경기장 공사 완료

경기장 개요

- ❖ 위 치 : 서구 연희동 378번지 일원
- ❖ 부지면적 : 631,975 m² (크리켓경기장 43,636 m² 포함)
- ❖ 건물규모 : 지상 5층, 연면적 113,619.95 m²
- ❖ 관 람 석 : 62,818석 (고정석 30,304석, 가변석 32,514석)
- ❖ 행사종목 : 개폐회식, 육상, 크리켓



향후계획 (AG 개최 전후)

- ❖ 2014. 7월 : AG 조직위 사용협약 체결 후 AG개막식 등 준비
- ❖ 2015. 1월 : 가변석 등 대회용 임시시설 철거 후 최종 준공

협조사항

- ❖ 체육진흥과, 시설관리공단 : 시설물 인계인수 협조

감사관실

지방규제개혁을 위한 감사지원 계획

대한민국의 **심장**, 경제수도 **인천**



지방규제개혁을 위한 감사지원 계획(1/2)

- ◆ 지방규제개혁 및 고충민원 해소
- ◆ 인·허가 민원처리실태 특정감사 실시 및 적극행정 면책제도 활성화

추진과제

❖ 기업 고충민원 실태 현지확인

- 기 간 : 2014. 4. 23. ~ 5. 1. (6일간)
- 장 소 : 산업단지 관리사무소(지역별 순회)
- 내 용 : 기업에 불편과 부담을 주는 고질 고충민원 발굴, 개선대책 마련

❖ 인·허가 민원처리실태 특정감사

- 일 시 : 2014. 6. 16. ~ 6. 27(10일간) ※ 사전 자료조사 : 5. 12 ~ 5. 16 (5일간)
- 대 상 : 시 본청 및 소속기관 (군·구는 자체감사 실시)
- 중점감사 : 시민불편 및 기업애로 해소를 위한 복합민원 처리 적정성 여부 등



지방규제개혁을 위한 감사지원 계획(2/2)

❖ “적극행정 면책제도” 운영 활성화

➤ 추진목적

- 민원발생 우려 및 감사부담 등으로 인한 인·허가 반려, 지연처리 사례 방지

➤ 추진내용

- 홈페이지에 적극행정 면책 신청코너 개설, 운영
- 감사 시 “적극행정 면책제도 상담창구” 설치
- 징계양정 심의 시 적극행정 요인 판단 반영 및 재심의 신청에 의한 적극행정 면책 강화

※ 규제완화를 사유로 특혜성 인·허가 처리 시 엄중문책

협조사항

- 시본청 및 군·구 : 고충민원 및 인·허가 민원 처리현황 제출 (2014.5.2.한)
- 군·구 : 민원처리실태 감사실시 후 결과제출(2014.10.30.한)

기획관리실

지방공기업 및 출연기관 경영평가 실시

대한민국의 심장, 경제수도 인천



지방공기업 및 출연기관 경영평가 실시

2014 평가 방향

- ◆ 경영실적 및 재무건전화와 연계된 성과 중심의 평가 실시
- ◆ 평가결과 경영진단 및 컨설팅 등 적기 환류를 통한 평가의 실효성 제고

지방공기업 경영평가 개요

- ❖ 평가기간 : 2014. 3월 ~ 7월
- ❖ 평가대상 : 총 13개기관
 - (안전행정부) : 인천도시공사 등 6개기관
 - (인천광역시) : 기초자치단체 시설관리공단 7개기관
- ❖ 평가방법 : 전문기관 위탁
 - (안전행정부) : 지방공기업평가원 위탁(국비)
 - (인천광역시) : 인천발전연구원 위탁(시비 37,190천원)
- ❖ 추진일정
 - 2014. 3월 : 경영평가 착수
 - 2014. 7월말 : 평가결과 확정(안행부)

출연기관 경영평가 개요

- ❖ 평가기간 : 2014. 4월 ~ 8월
- ❖ 평가대상기관 : 총 11개기관
 - 인천의료원, 인천발전연구원, 인천경제통상진흥원, 인천신용보증재단
인천테크노파크, 인천정보산업진흥원, 인천문화재단, 인천국제교류재단
인천의료관광재단, 송도글로벌대학운영재단, 인천여성가족재단(컨설팅)
- ❖ 평가기관 : 한국능률협회(위탁)
- ❖ 사 업 비 : 57,800천원(시비)
- ❖ 추진일정
 - 2014. 4. 8 : 경영평가 착수
 - 2014. 9월 : 평가결과 확정(시 경영평가 위원회)

규제개혁추진단

경제활력 및 시민편익을 위한 규제개혁 대상과제 발굴

대한민국의 **심장**, 경제수도 **인천**

경제활력 및 시민편익을 위한 규제개혁 대상과제 발굴

- ◆ **중 앙** : 제1차 규제개혁장관회의 및 민관합동 규제개혁회의 개최(3.20) / 지자체 규제개혁 토론회(4.7)
- ◆ **민 간** : 규제신문고 규제개혁 요구 급증 (300건/1년 → 100건/1일)

→ 우리시 현안·장기 미해결 민원 등과 관련, 중앙 규제 발굴 및 개혁의 기회로 활용

개 요

- ❖ **대상 과제** : 덩어리 · 고질 · 복합 규제, 사례(우수 · 현장애로사항) 등
- ❖ **대상 기관** : 실 · 국, 사업소, 군 · 구 (실 · 국장 및 기관장 보고)
- ❖ **발굴 방법** : 행정부시장 주재 보고회 및 규제개혁 TF회의를 통한 과제 발굴

조치계획

- ❖ 발굴된 규제에 대한 현장 점검 및 중앙 부처 등 관계 기관 협의 (※ 기 발굴과제 41건 포함)
- ❖ 핵심 규제 과제 (5개 내외), 중앙 건의 과제, 자체 과제로 분류·선정, 지속적 개선 추진

부서 및 군 · 구 협조사항

- ❖ 현안 사업 및 장기 미해결 등 관련 규제사항, 사례, 이행과제 제출
- ❖ 선정된 규제 개혁 과제에 대한 적극적 이행 추진

대 변 인 실

인천시 다문화신문 ‘다사랑’ 제작

대한민국의 **심장**, 경제수도 **인천**

인천시 다문화신문 ‘다사랑’ 제작(1/2)

- ◆ 다문화가족을 위한 맞춤형 생활밀착정보 및 시의성을 반영한 정책정보 제공을 통하여 다문화가족의 사회 조기적응과 사회참여를 지원할 수 있도록 인천시 다문화신문 ‘다사랑’ 제작, 배포

다문화가족 현황

❖ 외국인 및 결혼이민자 수 (단위:명)

구분	외국인인구	결혼이민자 (다문화가족)	외국인자녀 (결혼이민자자녀)	비 고
전국	1,445,631	231,520	191,328 (179,027)	
인천	75,552	13,779	11,082 (10,170)	

❖ 국적별 거주외국인 현황 (단위:명)

계	중국	베트남	필리핀	대만	태국	몽골	인도네 시아	미국	일본	기타
75,552	39,993	8,578	2,956	3,136	1,705	1,504	1,923	2,542	1,531	11,684

인천시 다문화신문 ‘다사랑’ 제작(2/2)

추진내용

- ❖ 발행일 : 매월 10일
- ❖ 발간부수 : 월 12,000부 (연 12회 발행)
- ❖ 발간언어 : 한국어 · 영어 5,000부 / 한국어 · 중국어 4,000부 / 한국어 · 베트남어 3,000부
- ❖ 규격 및 면수 : 타블로이드판(272mm×393mm), 12면
- ❖ 배부처 : 관내 다문화가족, 다문화가족지원센터, 도서관, 유관기관 등
- ❖ 웹사이트 운영 : www.dasarangnews.com
- ❖ 주요수록내용
 - 다문화가족을 위한 정책정보, 이민자 정착 성공사례, 기관소개 등을 수록한 종합정보
 - 사회적응 교육, 직업교육, 한국어 교육 등 실생활과 밀접한 각종 교육정보
 - 인천의 시정소식, 이슈, 역사와 문화, 관광 소개

향후계획

- ❖ 2014년 아시아경기대회 및 장애인아시아경기대회 소개 및 현장취재

교육기획관실

2014 **드림** · **희망** · **특별**장학금 장학생 선발

대한민국의 **심장**, 경제수도 **인천**

2014 드림 · 희망 · 특별장학금 장학생 선발

◆ 국민기초생활보장법상 기초생활수급자, 차상위계층 및 경제적 사각지대에 놓여 학업 유지에 어려움을 겪는 학생들을 적극 발굴하여 장학금 지원

선발개요

❖ 선발 및 지급규모

➢ 162명 / 162,000천원 범위 내

※ 드림장학금 147명 · 희망장학금 10명 · 특별장학금 5명 / 1인당 100만원 범위 내

❖ 신청기간 - 2014. 4. 1(화) ~ 4. 25(금)

❖ 자격기준 - **드림**장학금 : 기초생활수급자 · 차상위계층 · 경제적 사각지대에 놓인 자

희망장학금 : 부모 및 본인이 3급 이상의 장애를 가진 저소득 계층

특별장학금 : 보호자의 갑작스러운 사망, 재해 등으로 긴급 도움이 필요한 자

❖ 장학금 수여식 - 2014. 6월 중

군 · 구 협조사항

❖ 각 읍 · 면 · 동장은 장학생을 발굴 및 적극 추천

도시디자인추진단

A/G 대비 공공시설물 표준디자인 시범설치

대한민국의 **심장**, 경제수도 **인천**

A/G대비 공공시설물 표준디자인 시범설치(1/3)

- ◆ 표준디자인을 개발한 공공시설물 시범설치 및 관련 기관(부서)별 조기발주
- ◆ 2014인천AG 대비 공공시설 편의성 및 쾌적성 개선으로 국제도시 이미지 제고

사업개요

- ❖ 개발완료 : 통합지주1종, 택시(셸터2종, 폴1종), 버스폴2종, 맨홀12종, 공사가림막27종
 - ※ 디자인등록 출원 완료(등록기간 10개월 소요)
- ❖ 설치대상 : 통합지주(1), 택시셸터(1), 택시폴(1), 버스폴(2), 공사가림막(1)
- ❖ 설치목적 : 표준디자인 홍보 및 태양광 및 LED 등 친환경 기술 적용 검토
- ❖ 설치위치 : 인천종합터미널, 인천축구전용경기장, G타워, 캠퍼스타운역 등
유동인구가 많고 홍보효과가 큰 곳 위주로 선정
- ❖ 소요예산 : 총사업비 100백만원(시범제작 및 설치비 40백만원)

추진체계



A/G대비 공공시설물 표준디자인 시범설치(2/3)

추진 일정

- ❖ 2014. 4월 : 유관기관 사전협의(시범설치 위치, 개소, 방식, 관리방안 등)
- ❖ 2014. 5월 : 시범설치 및 시설물 해당 기관(부서)별 사업발주
- ❖ 2014. 6월 : 2차 표준디자인 사업 발주

군·구 및 유관기관 협조사항

- ❖ 시범설치 : 설치 방식, 공사감독, 굴착허가, 사후관리 등
 - 통 합 지 주 : 교통기획과, 경제청(U-CITY) 협의완료
 - 택시쉼터/폴 : 대중교통과에서 이관 및 관리 협의완료
 - 버 스 폴 : 버스운송사업자가 설치/관리하는 시설로 민간의 개선의지 필요
 - ※ 시설노후 및 관리부실로 군구별 교체요구가 가장 많은 시설
 - 공사가림막 : 공공건축 설치의무화, 민간건축은 인허가시 권장(시 홈페이지 게재)
- ❖ 표준디자인 확산 : A/G 개최 전 경기장 주변 및 주요 가로 기관(부서)별 조기발주
- ❖ 2차 표준디자인 개발 - 군, 구 및 유관기관별 디자인개발 수요 제출
 [예시 : 횡단보도 접근로, 교량하부, 고속도로방음벽, 공공화장실 등]

A/G대비 공공시설물 표준디자인 시범설치(3/3)

표준디자인 전/후 비교



국제협력관실

인천평화창작가요제 개최

대한민국의 **심장**, 경제수도 **인천**

인천평화창작가요제 개최

- ◆ 대한민국을 대표할 “평화의 노래” 를 발굴 · 전파함으로써
- ◆ 평화도시 인천의 이미지 구축과 남북이 함께하는 AG개최에 기여

행사개요

- ❖ 행사명 : 제1회 인천평화창작가요제
- ❖ 내용 : “평화” 를 주제로 하는 창작곡 경연
- ❖ 기간 : 2014. 4월 ~ 10월
 - ※ 본선 : 2014. 9. 13(토) 예정
- ❖ 참가곡 접수 : 2014. 6. 10(화) ~ 6. 27(금)
- ❖ 심사
 - 예선 : 1차(음원심사) 2차(30개팀 경연)
 - 본선 : 10개팀 경연
- ❖ 시상 : 대상, 공동체상, 예술상, 대중상
- ❖ 주요행사 : 500명의 시민심사단 심사, UCC 공모전, 노가바 경연대회 등



협조사항

- ❖ 시 · 군 · 구 · 유관기관 : 인천평화창작가요제 참여 및 관람 홍보

소통기획관실

소통 수준 향상을 위한 자체 계획 추진

대한민국의 **심장**, 경제수도 **인천**



소통수준 향상을 위한 자체계획 추진

- ◆ 2013년도 소통수준 진단 결과 드러난 취약분야를 개선하고 소통수준 향상을 위한 계획을 수립하여 시민과 함께 공감하고 실천하는 소통행정 구현

추진 개요

- ❖ 2014년도 소통수준 목표 : **80점** / 2013년도(72.5점) 대비 약 **10%** 향상
- ❖ 부서별 소통수준 향상 세부계획 수립
 - 수립단위 : 각 실·단·과, 사업소 107개 부서
 - 주요내용
 - 소통진단 결과 분석 및 분야별 소통수준 향상 방안 수립
 - 각 부서별 2014년도 소통수준 목표 설정 및 추진



협조사항

- ❖ 부서별 수립한 소통수준 향상계획 적극 추진 및 수시 자체 점검 실시
- ❖ 2014년도 소통수준 진단 적극 협조 : 하반기 실시 예정

경제자유구역청

「The Brilliant Motor Festival」 개최

대한민국의 **심장**, 경제수도 **인천**

「The Brilliant Motor Festival」 개최 (1/2)

행사 개요

- ❖ 행사일시 : 2014. 5. 23(금) ~ 5. 25(일), 3일간
- ❖ 장 소 : 송도 1공구 국제업무지구역 일대
- ❖ 주 최 : IFEZ, 현대자동차(주), 인천도시공사
- ❖ 내 용
 - 도심 레이싱
 - 자동차 과학시연, 시민참여행사
 - K-POP 공연 등
- ❖ 관람인원 : 약 15만명
- ❖ 신청접수 : <http://ksfrace.com/>

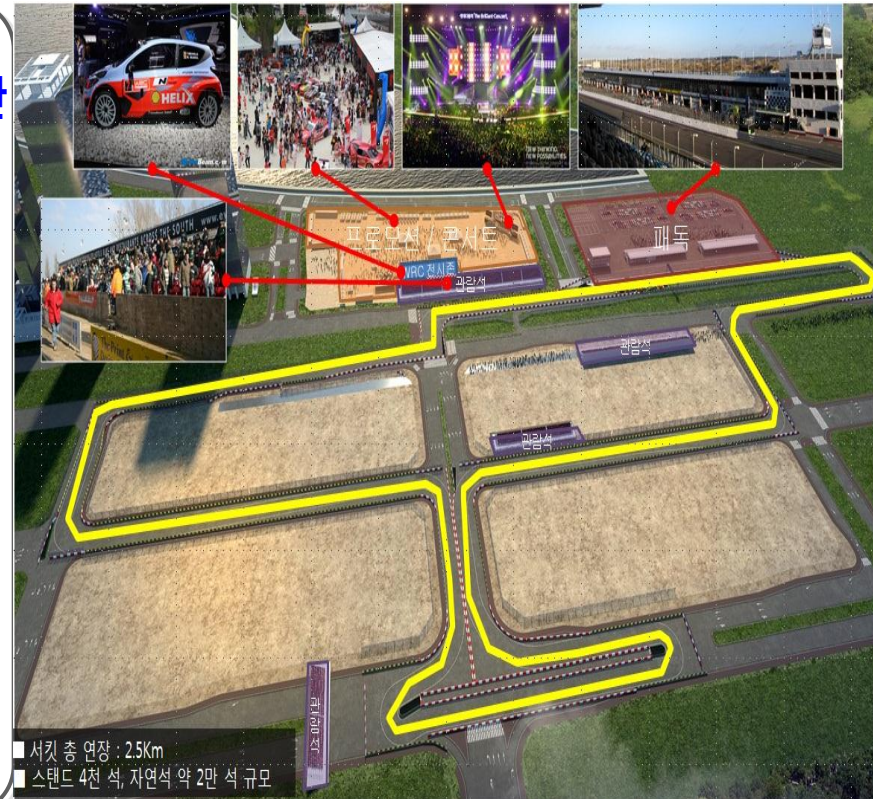

「The Brilliant Motor Festival」 개최 (2/2)

추진사항 및 향후 추진계획

- ❖ 2013. 12월 : 업무협약식 개최 (IFEZ ↔ 현대자동차(주) ↔ 인천도시공사)
- ❖ 2014. 1월 : 주민설명회 개최
- ❖ 2014. 3월 : 중간보고회 개최
- ❖ 2014. 4월 : 교통안전대책수립(인천경찰청, 연수경찰서)
- ❖ 2014. 5월초 : 최종 점검 및 기자설명회 개최

< 레이싱 >



< 이벤트 프로그램 >



< 콘서트 >



아시아경기대회 조직위원회

시민과 함께 즐기는 AG 체험형 홍보

평화의 숨결, 아시아의 미래

시민과 함께 즐기는 AG 체험형 홍보 (1/2)

❖ 다양한 홍보활동을 전개하여 AG 참여 열기 확산 및 관심 유도, 경기 관람 유도

국내 홍보

❖ 인천 관내 초등학교 대상 찾아가는 홍보활동 전개(3~6월, 240개교)

- AG 홍보 동영상 및 ONLY ONE 상영 붙임 분위기 조성
- 초등학교 교사 AG 홍보위원 위촉(4. 7)

❖ 한국 유스리포터(청소년기자) 선발대회 (4~6월, 영어구사 가능 중학생 4명)

- 예선(4~5월) : 인천시 5개 교육청별 3~4명 선발
- 본선(6월) : 공식 워크샵 및 본선 / OCA 편집장 인천방문, 행사 진행

❖ 서비스 종사자 대상 홍보 및 손님맞이 친절 교육 실시

- 택시 · 버스 운수종사자 (2월~), 경기장별 매점요원 (7~8월)
- 대회시설내 식음료공급업체, 지정숙박시설 관리자 및 종사자 (6~8월)



시민과 함께 즐기는 AG 체험형 홍보 (2/2)

국외 홍보

❖ 스마트 성화봉송을 매개로 한 인천AG 홍보

- 스마트 '토치릴레이 앱' 개발 중간보고회(4.2)
- 주경기장 개장 기념 및 D-100일 기념행사 중 시연회-점화(6.1)
 - 위원장, OCA회장 등 주요贵宾 온라인 점화
 - 안내 동영상을 통한 관중 참여 유도
- 언론보도 및 주요 SNS 채널을 활용해 폭 넓은 확산 제공
- 전세계(NOC 45개국 중심)를 대상으로 대회 인지도 확산(6월~)
 - 쉬운 참여, 재미, 대회정보를 4개 국어(한국어, 영어, 중국어, 일본어)로 제공
 - 스마트 토치 릴레이 실시



2014인천장애인AG조직위원회



열정의 물결. 이제 시작이다!
A Wave of Passion, Now Begins!

자원봉사자 모집결과 및 심사·선발



대한민국의 심장, 경제수도 인천



자원봉사자 모집결과 및 심사·선발(1/2)

모집 개요

- ❖ 기간 : 2013. 11. 1 ~ 2014. 3. 31(5개월)
- ❖ 실적 : 6,654명 / 3,681명 ⇒ 181%
- ❖직종 : 일반행정 외 11개 분야
- ❖신청자격 : 만16세 이상 내·외국인



분야별 내역

2014. 4. 6 현재 / 명

구분	합계	일반안내·행정	통역	경기지원	교통정리	기술·의무 등
모집계획	3,681	642	861	1,125	359	694
신청접수	6,654 [181%]	2,555 [398%]	1,243 [144%]	1,576 [140%]	231 [64%]	1,049 [151%]

자원봉사자 모집결과 및 심사·선발(2/2)

심사선발

❖ 선발인원 : 12개 분야 4,418명(예비인력 20% 포함)

❖ 장소별 면접일정

장 소	일 시	대상인원	비 고
안양시 자원봉사센터	2014. 4. 5(토) 10:00 ~ 15:00	181명	
하남시청 대회의실	2014. 4.12(토) 10:00 ~ 14:00	104명	
부평구청 (7층)	2014. 4.19(토) ~ 4.20(일) 10시 ~17시	3,190명	
미추홀타워 (20층)	2014. 4.26(토) 10시 ~ 17시	1,717명	

※ 비수도권 거주자 및 면접 미 참여자 전화면접 : 2014. 4. 28 ~ 5. 13(화)

향후계획

❖ 자원봉사자 선정 발표 : 2014. 5. 20(화) 예정

인재개발원

시민과 함께하는 인재개발원 시설물 운영



시민과 함께하는 인재개발원 시설물 개방

- ◆ 인재개발원 시설물에 대한 개방으로 시민 여가 공간 제공
- ◆ AG 및 APG 등 시의 주요행사 시 장소 제공으로 원활한 행사 지원

시설물 현황

구분	잔디구장	체육관	테니스장	생활관	강의실	강당	독서실	자료실
시설	1개소	1개소	2면	27실	6실	1개소	60석	14,834권

사용(대관)실적

[2014. 3월말 현재, 회/인원]

구분	계	잔디구장	체육관	테니스장	생활관	강의실	강당	독서실	자료실
2013년	104/28,572	1/300	42/9,318	1/2	11/299	22/1,704	27/13,480	2,176	1,293
2014년	33/5,460	-	11/1,880	4/16	5/110	5/219	8/2,520	594	121

❖ 아시아경기대회 지원

- 생활관 : 승마 마필관리원 숙박 [2014. 9. 1 ~ 10. 12, 90명, 27실, 41박]
- 체육관 : 역도연습훈련장 사용 [2014. 9. 12 ~ 9. 27, 16일간]

협조사항

- ❖ 시설물 사용 활성화를 위하여 반상회보 게재, 자생단체 · 유관단체 및 각급 기업체 홍보

보건환경연구원

냉장육의 저장기간에 따른 품질 변화 조사



대한민국의 심장, 경제수도 인천

냉장육의 저장기간에 따른 품질 변화 조사

- ❖ 1인당 육류소비량 지속적 증가 : ('00)31.9kg→('10)38.8kg→('13)43.5kg
- 인천시 1일 육류 소비량 소 296두(80톤), 돼지 2097두(149톤), 닭 109천수(89톤)
- ❖ 맛과 품질 좋은 냉장육에 대한 소비자들의 선호도와 관심도가 높아짐
- ❖ 저장기간별 품질지표검사를 통한 냉장육의 유통기한 제시

세부 추진계획

- ❖ 검사기간 : 2014. 4. 21 ~ 10. 20 (6개월)

- ❖ 검사흐름 :



- ❖ 검사항목 : 신선도 4종(pH, VBN, TMA, TBA), 이화학 3종(조단백, 조지방, 수분), 식중독균, 지표미생물 2종(일반세균수, 대장균수), 관능검사
- ❖ 기대효과 : 소비자에게 냉장육 보관 정보 제공, 축산물작업장 위생 지도 등 활용

상수도사업본부

상수도사업본부 신청사 이전

대한민국의 **심장**, 경제수도 **인천**

상수도사업본부 청사 이전 계획(1/3)

- ◆ 상수도사업본부를 제물포 신청사로 이전하여 시민에게 더욱 깨끗하고 맛있는 수돗물 공급 기반 마련
- ◆ 신청사 이전으로 상수도 종합 제어시스템 및 상황실 운영을 위한 수(水) 운영 시스템 착수

청사이전

❖ 개요

- 이전일정 : 2014. 5. 9(본부) , 5. 16 ~ 5. 17 (수도시설관리소, 중부수도사업소)
- 위치 : 남구 석정로 227번길 21(도화동 206-2번지)
- 시설규모 : 지하1층, 지상6층 / 건축연면적 10,426㎡
[약 3,159평] , 대지면적 3,753㎡ [약 1,137평]
- 대상인원 : 243명(본부 102명, 관리소 69명, 중부 72명)
- 현공정률 : 97.58%

❖ 주요시설

- 지상1층 : 민원실, 중부수도사업소, 은행 등
- 지상2층 : 수도시설관리소, 수(水) 운영 상황실
- 지상3층 ~ 5층 : 본부 사무실 및 회의실, 전산실 등
- 기타시설 : 구내식당, 주차시설 191면(지하1층 79면, 지상1층 35, 별도부지 77면)



상수도사업본부 청사 이전 계획(2/3)

주요시설 설치계획

■ 수 운영시스템 구축

❖ 기능 및 효과

- 취, 정수장, 지역사업소 간 정보 공유로 사고 발생시 신속한 대처 및 운영 효율성 제고
- 최신 IT기술을 활용 상수도 시설 통합 운영관리를 위한 실시간 감시제어 시스템 구축

❖ 대상시설

- 취,정수장(6) : 풍납(성산), 부평, 남동, 공촌, 수산
- 배수지 23개소, 가압장 68개소, 블록401개소 등

❖ 추진기간 : 2013. 5 - 2016. 12

- 1단계 [14. 6월] : 수운영상황실 구축
- 2단계 [15.12월] : 상수도시설 원격감시제어구축
- 3단계 [16.12월] : 상수관망 최적화시스템 구축

❖ 사업비 : 6,224백만원



상수도사업본부 청사 이전 계획(3/3)

■ 구내식당 및 카페 설치

- ❖ 규모 : 228.28m² (약 68평) , 108석
- ❖ 운영방식 : 사회적 기업 및 노인 인력개발센터 참여
- ❖ 기대효과
 - 대기업 위탁방식 식당운영 지양으로 고용창출
 - 커피전문 카페 운영으로 어르신 일자리 창출
(10명이 2인 1조로 교대근무)
- 카페 설치 : 국비지원으로
노인 인력개발센터 자체 설치



도시철도건설본부

월상 안전 · 품질 점검 실시

❖ 대한민국의 심장, 경제수도 인천

월상 안전 · 품질 점검 실시

- ◆ 도시철도 2호선 건설공사 현장점검은 전문지식 및 현장경험이 풍부한 책임감리 및 현장소장을 공구간 교차하여 합동으로 실시
- ◆ 도로복구 시공상태를 중점점검하여 아시안게임 대비 준비에 철저

점검 개요

- ❖ 점검기간 : 2014. 4. 8 ~ 4. 17(8일간)
- ❖ 점검대상 : 도시철도 2호선 건설공사 전공구
- ❖ 주 관 : 본 부(감리단, 시공사 교차점검)
- ❖ 점 검 반 : 총44명(본부24명, 감리단장4명, 현장소장16명)
 ※ 본부24명 : 안전관리실8명, 공구별 공사담당 16명(도로복구특별점검)

주요 점검사항

- ❖ 구조물 시공 적정 여부 및 지하매설물 관리상태
- ❖ 아시안 게임 대비 도로복구 관련 시공상태
- ❖ 각종 교통안전시설물의 시인성 확보 및 청소상태
- ❖ 기타 안전 · 품질에 관한 전반적인 사항

향후 추진계획

- ❖ 경미한 지적사항은 즉시 현지 시정조치
- ❖ 기타 안전 · 품질 관련 지적사항은 4월 중 시정조치

종합건설본부

『국제빙상경기장 건립공사』 추진상황 보고

대한민국의 **심장**, 경제수도 **인천**

『국제빙상경기장 건립공사』 추진상황 보고(1/2)

- ❖ 각종 국제대회 및 아이스쇼 등 행사개최가 가능한 경기장을 건립하여 인천의 위상을 널리 홍보하고,
- ❖ 전문체육시설 확충으로 시민에게 다양한 체육활동 기회제공 및 여가활동 공간으로 사용

사업 개요

- ❖ 위치 : 연수구 선학동 68번지
 - ❖ 사업규모 : 지하1층 지상3층 [연면적 13,188㎡]
 - ❖ 총사업비 : 33,355백만원
 - ❖ 공사기간 : 2012. 3 ~ 2014. 12
- ※ 2014. 9 : AG 핸드볼경기장 사용

현장사진



위치도



『국제빙상경기장 건립공사』 추진상황 보고(2/2)

추진실적 및 향후계획

- ❖ 2012. 03 : 공사 착공
- ❖ 2013. 03 : 벽체 철근배근 및 형틀설치
- ❖ 2014. 04 : 외장 AI복합판넬 설치 및 커튼월 유리 설치(공정율 : 82.4%)
- ❖ 2014. 09 : AG 핸드볼 경기장 사용
- ❖ 2014. 12 : 공사준공

조감도



중 구

인천 AG 대비 경관 조성 및 환경 정비

대한민국의 심장, 경제수도 인천

인천 AG 대비 경관 조성 및 환경 정비 (1/3)

인천 AG·APG을 대비하여 관내 주요 도로변 경관 조성 및 환경 정비를 통해 쾌적하고 깨끗한 국제 관광 도시로서의 이미지를 제고하고자 함

추진 개요

- ❖ 사업구간 : 관내 성화봉송로 구간 및 주요 간선 도로변
- ❖ 사업비 : 3,717백만원
- ❖ 사업내용
 - 도로 경관 조성
 - 육교 및 동인천지하보도 정비 (시비보조요청 : 976백만원)
 - 도로변 경관저해시설 정비 및 가림웬스 설치
 - 가로 환경 정비
 - 가로수·녹지대 정비 및 쉼터 조성
 - 홍보 꽃탑 설치 및 가로화단 초화 식재
 - 주요도로 불법광고물 일제정비 및 노점·노상 적치물 정비



인천 AG 대비 경관 조성 및 환경 정비 (2/3)

그 동안 추진사항

- ❖ 2014. 1월 : 가로판매대 전수조사 116개 (버스판매대 33, 구두수선대 16, 공중전화 67)
- ❖ 2014. 2월 : 노점상 단속 용역 계약
- ❖ 2014. 3. 14 : 전지전정, 수벽정비 착공
- ❖ 2014. 3. 17 : 북성동 쉼터 실시설계용역 준공
- ❖ 2014. 3. 28 : 연안동 풍물의 거리 노점상 전수조사 (84개) - 8월 정비 예정
- ❖ 2014. 3. 31 : 가로수 정비사업(북부권) 착공
- ❖ 2014. 4. 1 : 을목동 쉼터 도시계획시설(공공공지) 결정 도시계획위원회 심의상정



인천 AG 대비 경관 조성 및 환경 정비 (3/3)

세부 추진 계획

정비 분야	사업명	내용	시기	비고
도로 경관 조성	육교 및 동인천 지하보도 정비	<ul style="list-style-type: none"> ● 관내 육교 4개소 세척 및 도색 ● 동인천 지하보도 벽면, 노면 등 정비 및 엘리베이터 1개소, 에스컬레이터 2개소 설치 	4월 ~ 5월 4월 ~ 8월	시비보조요청 (976백만원)
	도로변 경관저해시설 정비 및 가림웬스 설치	<ul style="list-style-type: none"> ● 관내 주요간선도로 일원 	4월 ~ 8월	
가로 환경 정비	가로수, 녹지대 정비 및 쉼터 조성	<ul style="list-style-type: none"> ● 가로수(49노선 8,610주), 수벽정비(28노선 4.4km), 전지전정(49노선 370주), 병해충방제(4,500주) ● 북성동 쉼터 105.9㎡, 을목동 쉼터 868.7㎡ 	4월 ~ 8월	
	홍보 꽃탑 설치 및 가로화단 초화 식재	<ul style="list-style-type: none"> ● 홍보 꽃탑 2개소 설치 ● 관내 4개소 계절별 초화 식재 50,000여본 	4월 ~ 8월	
	주요도로 불법광고를 정비	<ul style="list-style-type: none"> ● 관내 주요도로, 단속반 상시 운영 (2개조 8명) 	4월 ~ 10월	
	노점·노상 적치물 정비	<ul style="list-style-type: none"> ● 버스판매대, 구두수선대 등 소유자 환경정비 ● 중점 정비 (인천역~동인천역~답동사거리~도원역) 	4월 ~ 10월	

동 구

정비구역 내 폐 · 공가 관리사업 추진

대한민국의 **심장**, 경제수도 **인천**

정비구역 내 폐·공가 관리사업 추진(1/3)

- ◆ 정비구역 내 위험 폐·공가 정비를 통해 안전사고 사전 방지 및 거주민의 치안 불안 해소
- ◆ 양호 공가의 리모델링을 통해 저소득층, 관내 대학생 등에 임대하여 주거안정 지원

사업개요

- ❖ 기 간 : 2014. 2월 ~ 2014. 12월
- ❖ 대 상 : 정비사업구역 내 폐·공가 약 540동
 - 위험 폐·공가 중 철거 대상 : 30동
 - 양호 공가 중 리모델링 대상 : 20동
- ❖ 주요내용
 - 위험 폐·공가 : 부분/전면 철거 후 쉼터 및 주차장 설치
 - 양호 공가 : 리모델링 후 저소득층 및 관내 대학(재능대) 학생에 임대
 - 노약자 및 부녀자를 위한 심야 안전대책 : 폐·공가 주변 CCTV 설치
- ❖ 사 업 비 : 650백만원 (시비 90백만원, 구비 560백만원)

정비구역 내 폐·공가 관리사업 추진(2/3)

그간 추진상황

- ❖ 2014. 1월 : 정비구역 내 폐·공가 관리사업을 위한 특별교부세 교부
- ❖ 2014. 2월 : 정비구역 내 폐·공가 관리사업 추진계획 수립
- ❖ 2014. 3월 : 창영동 110-10 위험 폐가 시범 철거 실시
- ❖ 2014. 4월 : 양호 공가 리모델링 및 임대 희망자 접수 중

향후 계획

- ❖ 2014. 4~5월 : 양호 공가 리모델링 및 위험 폐·공가 철거 공사 단계별 착공

구 분	목 표 량	추진실적	추진 계획		
			4월	5월	6월
위험 폐·공가(철거)	30동	1동	6동	10동	13동
양호 공가(리모델링)	20동	-	4동	8동	8동

- ❖ 2014. 6월 : 리모델링 및 철거 공사 완료, 리모델링 공가 입주

정비구역 내 폐·공가 관리사업 추진(3/3)

시범 철거 사진



철거 前 [창영동 110-10번지]



철거 後 [창영동 110-10번지]

남 구

공가 활용 리모델링 사업 추진

 사람존중의 복기도시 · 문화중심의 창조도시



공가 활용 리모델링 사업 추진 (1/3)

- ◆ 방치된 공가 리모델링을 통해 주변지역 슬럼화 방지 및 미관 개선
- ◆ 공가를 활용한 공공시설 확충으로 지역공동체 활성화 및 일자리 창출

추진 개요

- ❖ 사업기간 : 2013년 ~ 계속
- ❖ 사업내용 : 방치된 공가를 활용하여 지역 특성에 적합한 공공시설 등 설치
- ❖ 사업대상 : 총 367개소 (일반지역 : 237개소, 정비구역 : 130개소)
- ❖ **공가 활용 TF팀 구성 : 부구청장 외 8명**
 - ✓ 정례회의 개최 (매월 2회) 및 공가 재난위험시설물 등급 지정
 - ✓ 공가 활용 리모델링 사업 사전 심사 및 제안사업 선정
 - ※ 공가 활용 TF팀 회의(17회) 개최 및 분기별 추진상황 보고회(4회) 개최
 - ✓ 사업 우수사례 벤치마킹 및 현장방문 실시
 - ※ 서울 성동구청 해피하우스 및 노원구청 실버카페 방문 (2013. 11. 1)
 - ※ 부구청장 주관 공가 활용 대상지 현장방문 (2014. 3. 14)
- ❖ 소요예산 : 2억원

공가 활용 리모델링 사업 추진 (2/3)

그간 추진사항

❖ '14년도 공가 활용 리모델링 사업 대상지 선정 (10개소)

❖ 공가 활용 리모델링 사업 추진상황

✓ 공사완료 (1개소) : 행복학습센터 조성 (송의2동, 68.43㎡)

- 공가 무상임대 협약식 : 2014. 2. 13
- 공사기간 : 2014. 3. 5 ~ 2014. 3. 31

✓ 공사진행 (1개소) : 사회적기업 시설 조성 (송의1.3동, 69.52㎡)

- 공가 무상임대 협약식 : 2014. 2. 25
- 입주대상 : (주)최고의 환한 미소 (폐현수막 재활용 업체)

✓ 협약 체결 완료 (4개소) : 목공 작업 센터 및 전시공간 등 활용 (송의1.3동 외 3개소)



향후 계획

❖ 공사발주 예정 (2개소) : 2014. 4월중

- ✓ 문화예술 공간 : 예술인 창작공간으로 활용 (도화1동, 61.26㎡)
- ✓ 사회적기업 입주 : 도시농부학교 (주)모바일그린 (송의1.3동, 83.69㎡)

❖ 공가 무상임대 협약식 및 활용방안 검토중 (4개소) : 2014. 5월중 (송의1.3동 외 3개소)

공가 활용 리모델링 사업 추진 (3/3)

행복학습센터 공가 활용 사진

공사 전

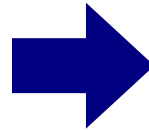
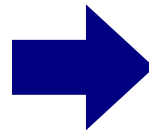

공사 후



- 사업명 : 『행복학습센터』 조성 공사
- 기간 : 2014. 3. 5 ~ 2014. 3. 31
- 위치 : 남구 독정리로74번길 16 (승의동)
- 규모 : 대지면적 201 m², 연면적 68.43 m²
- 내역 : 지붕 보수, 내부 설비 및 인테리어, 마당 정비, 초화 식재, 폐기물 처리
- 소요예산 : 30백만원

연 수 구

연수둘레길 활성화를 위한 **생태육교** 설치

대한민국의 **심장**, 경제수도 **인천**

연수둘레길 활성화를 위한 생태육교 설치

- ◆ 인천시의 핵심 녹지축인 S자 축의 연결을 통하여 산림생태 보존에 기여하고 연수둘레길을 활용하여 여가를 즐기는 이용자들에게 안전한 등산환경을 제공하고자 함

사업 개요

- ❖ 위치 : 연수구 앵고개로 동춘교 부근
- ❖ 규모 : 길이 52M, 폭 2.5M
- ❖ 형식 : 강관교 (청량산과 봉재산 연결 인도교)
- ❖ 사업 기간 : 2013. 11. 21 ~ 2014. 5. 19
- ❖ 사업 내용
 - 생태육교 설치, 봉재산 등산로 정비
- ❖ 사업비 : 1,589백만원
(특별교부금 1,400백만원, 구비 189백만원)
- 연수둘레길 연망
 - ✓ 위치 : 문학산 ~ 청량산 ~ 봉재산 ~ 인천환경공단 ~ 송도1교 ~ 승기천 완충녹지
 - ✓ 거리 : 17.54Km (소요시간 7시간 30분)

위치도 및 조감도

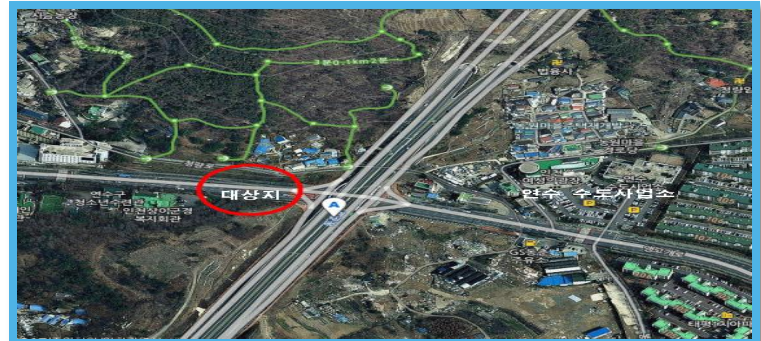

남 동 구

생활폐기물 공동관리소 시범 설치

대한민국의 **심장**, 경제수도 **인천**

생활폐기물 공동관리소 시범 설치 (1/3)

- ◆ 무질서한 쓰레기종량제 배출방식을 올바르게 습관화하여 선진 주민의식 유도
- ◆ 공동주택의 거주환경 개선으로 깨끗한 우리동네 골목길 만들기 추진

현 실 태

- ❖ 쓰레기종량제 도입 (1995. 1월) → 생활폐기물 문전수거 방식
- ❖ 생활패턴 서구화·맞벌이 → 배출요일·시간 무관 상시 배출
- ❖ 내집앞 기피·길거리 배출 (넘비현상) → 미관저해, 악취·해충
- ❖ 재활용 품목 증가 (무분별한 배출) → 불법 무단투기 원인 제공



추진 개요

❖ 생활폐기물 공동 수거함 단계별 설치 : 2014. 3월 ~

1단계 (5동 71세대)

특별시범 1개소 (3.7)



2단계 (35동 385세대)

확대시범 17개소 (3.28)



3단계 (40,000세대)

관내 전지역 (상반기)

❖ 소규모 공동주택 대상 시범사업 추진

✓ 빌라·다세대·연립·오피스텔·원룸 등 소규모 공동주택 우선 설치 (63,755세대)

생활폐기물 공동관리소 시범 설치 (2/3)

세부추진계획

❖ 공동관리소 운영 흐름도

공동관리소 신청

- [주민센터]**
- 사전 주민협의
 - 설치신청서 제출
 - 관리자 지정

설치 승인

- [주민센터]**
- 적정장소 지정 승인
 - 관리번호판 배부
- [청 소 과]**
- 서류 · 현장확인 확정
 - 공동관리소 설치(2종)

배출 · 수거 관리

- [지역주민]**
- 24시간 이용 (요일 · 시간제한 없음)
- [수거업체]**
- 다량배출시 추가 수거

❖ 공동관리소 유형

< 유형 1 >



< 유형 2 >



[관리번호판]

생활폐기물 공동관리소	
관리번호	구월1 - 01호
장 소	○빌라 ○세대

생활폐기물 공동관리소 시범 설치 (3/3)

❖ 운영방향

- ✓ **아파트 등 공동주택** : 공동집하장인 **클린하우스 설치 · 운영** (공동주택 직영)
 - ➡ 우수 운영의 경우 인센티브를, 개선되지 않은 경우 패널티 부여 관리
- ✓ **자체홍보 · 주민설명회 강화** : 주민화합과 주거환경개선의 공통계기 마련
- ✓ **계도기간 경과 후 지정장소 외에 배출시 무단투기로 간주 (과태료 부과)**
- ✓ **향후 소규모 공동주택 신축시 사업시행자가 생활폐기물 공동배출함 의무 설치**

❖ 시범사업 추진 ※ 2014. 3. 7 및 3.28 (총2회)

- ✓ **설치장소** : 40개동 / 456세대 (구월동 성진빌라, 남촌동 상일빌라 등 19개소)
- ✓ **설치내용** : **생활/음식물 (120ℓ) + 재활용 (캔/병/플라스틱/종이류)**
- ✓ **홍보활동** : 동영상 제작 · 배포 / **DVD 100개 (5분)**

<설치사례1>



<설치사례2>



< 사진 전 >



<주민홍보>



부평구

도심 지하철 驛舍 내 시민문화공간 설치

대한민국의 **심장**, 경제수도 **인천**

도심 지하철 驛舍 내 시민문화공간 설치(1/2)

- ◆ 도심을 관통하는 인천·서울 지하철 역사에 문화네트워크 기반 구축
- ◆ 역사 유휴공간을 활용한 테마별 문화·예술 공간 설치

추진현황

❖ 사업개요

- '13.12월 ~ '14. 5월 간 설치
- 125백만 원(구비) 활용



▲ 굴포천역 현장

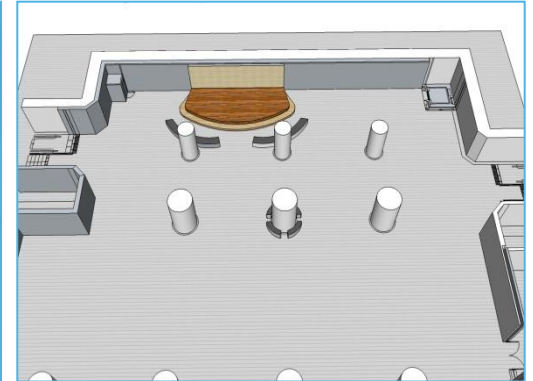

▲ 소공연장 예상도

❖ 사업내용

- 서울 7호선 부평구청역, 굴포천역 : **소규모 공연장**
- 인천1호선 부평구청역 : **시민갤러리**

도심 지하철 驛舍 내 시민문화공간 설치(2/2)

추진과정

❖ 추진사항

- 2013. 8. 설치장소 협의
- 서울도시철도공사,
인천지하철공사
- 2014. 2. 3 설계 완료
- 2014. 3. 24 업체 선정
- 2014. 4. 4 착공

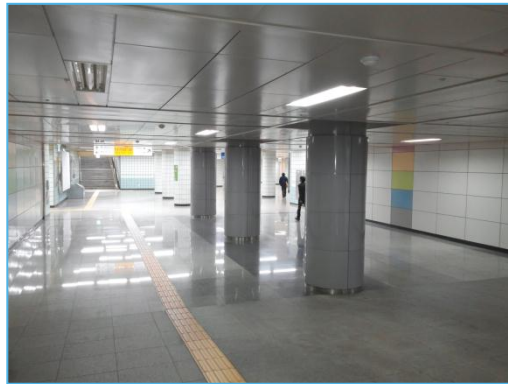

▲ 부평구청역 현장



▲ 시민갤러리 예상도

향후계획

- ❖ 문화공연 프로그램 운영을 통한 지역네트워크 구축
- ❖ 문화재단, 예술인협회, 문화예술 동아리 등과 연계한 문화행사 진행

계 양 구

신규직원 후견인제 시행

대한민국의 심장, 경제수도 인천

신규직원 후견인제 시행

추진 개요

- ❖ 추진기간 : 2014. 4월 ~ 11월 (6개월간 멘토링)
- ❖ 멘 티 : 2013. 12. 1일 이후 신규임용자
- ❖ 멘 토 : 풍부한 경험과 인성을 갖춘 6·7급 직원
- ❖ 멘토의 역할
 - 경험을 바탕으로 업무에 대한 노하우 전수
 - 업무 외 생활에서 발생하는 애로사항에 대한 조언자 역할
 - 기타 경쟁력 강화를 위한 자기개발 방법 전수



추진 계획

- ❖ 추진절차 : 멘토선발 → 결연 → 멘토링데이(자율모임), 정기모임(반기1회)
→ 활동결과서 제출 (격월 1회)
- ❖ 우수 멘토 인센티브 : 멘토-멘티 동반 산업시찰(1팀),
해외배낭여행 · 장기교육자 선발시 우대

서 구

'14년 전통시장 활성화사업 추진

대한민국의 **심장**, 경제수도 **인천**

'14년 전통시장 활성화사업 추진 (1/2)

- ◆ 전통시장 특성에 맞는 활성화사업 추진으로 경쟁력 확보 및 편리하고 안전한 쇼핑문화를 정착하고자 함

개요 및 추진사항

- ❖ 대 상 : 총 5개소
 - 가좌시장, 강남시장, 신거북시장, 중앙시장, 축산물시장
- ❖ 그간 추진사업
 - 가좌시장 아케이드 및 주민편의시설 설치('05.5~'07.12.)
 - 사업비 : 3,507백만원(국비 1,841 지방비 1,320 민자 346)
 - 중앙시장 아케이드 설치('09.1~'11.12.)
 - 사업비 : 2,530백만원(국비 1,518 지방비 759 민자 253)
 - 기타 공용주차장 및 주민편의시설 설치 완료
 - 강남시장('09), 신거북시장('07)

서구 전통시장 위치도



'14년 전통시장 활성화사업 추진 (2/2)

'14년 중점 추진사항

- ❖ 강남시장 아케이드 설치 : ' 14. 5월한 [공정률 68%]
 - 규 모 : L=403m, B=6~8m
 - 사 업 비 : 3,324백만원 (국비 1,541 지방비 1,633 민자 150)
- ❖ 신거북시장 보행특화거리 조성 : ' 15. 6월한
 - 규 모 : L=530m, B=20m
 - 사업내용 : 가로경관 개선 및 전선 지중화 등
 - 사 업 비 : 2,822백만원 (시, 구비)
 - ※ 실시설계 용역중(' 14. 3월 ~ 12월)
- ❖ 중앙시장 “문화관광형 전통시장” 육성지원 (' 14.3월 선정)
 - 사업내용 : ICT 융합사업, 자생력사업, 기반구축, 이벤트사업 등
 - 사 업 비 : 3년간 최대 1,400백만원 (국비 700, 지방비 700)
 - ※ 육성지원계획 수립(' 14. 5월) 및 예산 확보(' 14. 9월)

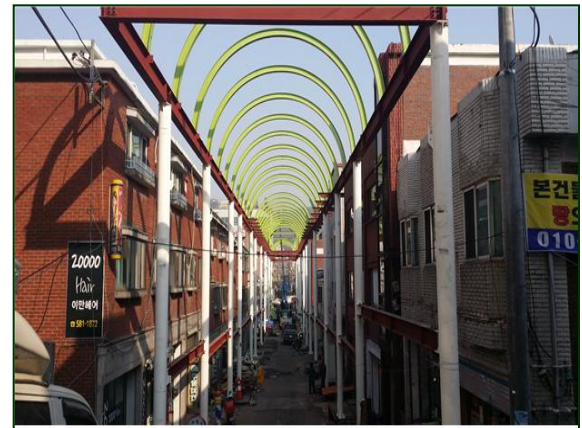

< 강남시장 아케이드 설치공사 >



< 신거북시장 특화거리 조감도 >

건의 사항

- ❖ 문화관광형 전통시장(서구 중앙시장)의 성공적인 사업 시행을 위한 **시비 확보**, '15년도 시설 현대화(축산물시장 주차장 설치) **사업 선정** 및 **시비 확보** 건의

강 화 군

고려산 진달래 및 강화 고인돌 문화축제 개최

대한민국의 **심장**, 경제수도 **인천**

고려산 진달래 및 강화 고인돌 문화축제 개최(1/2)

- ◆ 강화군의 아름다움과 역사성을 대내외에 널리 알리고 수도권 시민에게 휴식처를 제공 함은 물론 지역경제 활성화에 기여코자 함

축제개요

- ❖ 축 제 명 : 『2014 제7회 고려산 진달래 축제 · 제17회 강화 고인돌 문화축제』
- ❖ 기 간
 - 고려산 진달래 축제 : 2014. 4. 19 ~ 5. 01 (13일간)
 - 강화 고인돌 문화축제 : 2014. 4. 26 ~ 4. 27 (2일간)
 - ※ 개막식 : 4. 18(금) 19:00, 강화공설운동장
- ❖ 장 소 : 고려산 및 고인돌 광장 일원
- ❖ 주요내용
 - 개막식 및 축하공연, 전국 국악경연대회, 고인돌 선사체험
 - 농 · 특산물 판매장터, 먹거리 장터 운영 등

고려산 진달래 및 강화 고인돌 문화축제 개최(2/2)

지원대책

- ❖ **교통정리 및 주차장 관리**
 - 근무기간 : 2014. 4. 19 ~ 5. 6(공휴일 운영)
 - 근무인원 : 20개조 562명(1일 140명), 공무원, 경찰, 해병전우회, 모범운전자회 등
- ❖ **임시 화장실 설치 및 관리인 배치 : 백련사 입구 외 9개소, 12명 배치**
- ❖ **다양한 홍보활동 전개 : 방송 · 언론매체, 온라인(카페, 블로그, SNS) 등**
- ※ **고온 현상으로 인한 진달래 조기 개화를 대비 탄력적 사전 준비 (교통, 주차, 화장실 등)**



용진군

재능기부를 통한 무허가 건축물 양성화

대한민국의 심장, 경제수도 인천

재능기부를 통한 무허가 건축물 양성화(1/2)

◆ 농지, 임야 등에 불법 건축한 주거용 주택에 대하여 특정건축물 양성화 사업을 추진하면서 건축사회 재능기부를 통한 설계비 경감 및 대상가구 현장방문 원스톱 서비스 행정지원 추진

개요

- ❖ **기간** : 2014. 1월 ~ 2015. 1월
- ❖ **대상** : 2012.12.31일 이전 완공된 주택
 - 다세대주택(전용면적 85㎡ 이하), 단독주택(연면적165㎡ 이하), 다가구주택(연면적330㎡ 이하)
- ❖ **사업량** : 492동(일반 392동, 취약계층 100동)
- ❖ **절차** : 주민 신청 → 건축사 설계(측량) → 군 건축위원회 심의 → 건축물대장 등재
- ❖ **사업내용**
 - 특정건축물 양성화 원스톱 서비스 지원 구축(현장방문, 신청서작성, 측량신청 등 일괄대행)
 - 인천시 건축사회 협약 체결에 따른 실시 설계비 경감을 통한 취약계층 지원

재능기부를 통한 무허가 건축물 양성화(2/2)

추진방안

- ❖ [부담완화] 건축사회 재능기부 협약체결로 설계비 경감
 - 설계비용 2백만원 → 65만원(실비), 67% 경감
 - ※ 492동 총 664백만원 경감 혜택
- ❖ [취약계층] 수급자 등 취약계층 지원대책 마련
 - 100가구 설계비 부담금, 전액 군비지원 [65백만원 혜택]
- ❖ 측량수수료는(40만원 내외), 별도 경감 방안 강구(국토교통부 등)



[건축사회 협약체결]

향후 추진계획

- ❖ 특정건축물 양성화 대상가구 방문 원스톱 서비스 지원 : 2014. 4월이후
- ❖ 국토교통부, 지적공사 협의를 통한, 측량수수료 경감 방안 마련 : 2014. 4월중