



인천의 꿈, 대한민국의 미래



# 11월중 확대간부회의



# 소방본부

## 1 인천시 공무원 『4분의 기적』 프로젝트

# 1. 인천시 공무원 『4분의 기적』 프로젝트 (1/2)

- 동료직원 및 시민의 심폐정지 등 응급상황 발생시 대응 능력 강화
- 최초 목격자에 의한 심폐소생술 실시 확대로 시민의 생명 보존

## 추진 개요



◆ 우리 시 연평균 심정지 환자 1,233명 발생 중 단, 48명 소생(3.9%)

◆ 4분의 골든타임(Golden Time)을 활용한 환자 소생

- 생존율 : 1분 이내 심폐소생술 실시하면 97%, 2분 이내 90%, 3분 이내 75%, 4분 이내 50%

◆ 목격자에 의한 CPR 실시율이 매우 낮음 (한국 6.5%, 미국 33.3%, 일본 34.8%)

### <확대 추진계획>

- 추진기간 : 연중
- 대 상 : 인천시 전 공무원
- 교육방법 : 출장교육 또는 방문교육
- 교육시간 : 2시간(2년마다 1회 이상 실시)

### <최근 3년간 추진실적>

(단위 : 명)

구분	계	공무원	학교	유치원	일반인	기타
계	331,922	20,572	205,994	13,064	79,181	13,111
2015. 9	89,343	4,241	53,556	5,846	22,951	2,749
2014	124,614	9,667	84,097	2,597	23,648	4,605
2013	117,965	6,664	68,341	4,621	32,582	5,757

# 1. 인천시 공무원 『4분의 기적』 프로젝트 (2/2)

## 주요 내용

- 교육 커리큘럼(120분)



이론교육(60분)



압박:호흡 반복실습(20분)



상황 연출극(20분)



평가(20분)

- 실기평가 후 인증카드 발급

## 협조사항

- 시, 군·구 및 각 기관·단체에서는 교육계획을 수립하여 소방본부와 일정 협의
- 교육 참여 확대를 위해 이수자에게는 상시학습시간 인정 검토

# 재난안전본부

## 1 2014년 기준, 인천시 안전지수 공개 및 관리대책

# 1. 2014년 기준, 인천시 안전지수 공개 및 관리 대책

## 개 요

- 국가 주요통계(7개 분야)를 활용 지자체 안전수준을 등급·계량화한 수치 적용 5등급 분류
- **7개 분야기준**: 화재·교통사고·자살·감염병(사망자수), 안전사고(구조구급 건수)  
자연재해(자연안전도 별도평가), 5대 범죄(발생건수)
- 안전 등급결정

구분	화재 (사망자+발생)	교통사고 (사망자+발생)	자살 (사망자)	감염병 (사망자)	안전사고 (구조구급)	5대범죄 (발생건수)	자연재해 (45개지표)
안전지수등급 (8개 특광역시)	3	2	4	3	3	2	3

### 《지수적용분석》

- 시 안전지수는 특·광역시(8개)에서는 중간수준, 전체 시도(17개 시도)에서는 상위 수준
- 신·구 도심간 안전지수 차이가 크고, 구도심 지역의 낮은 등급 적용 요인
- 구도심지역의 낮은 등급은 취약지표인 재난약자, 기초수급자, 제조업체, 고령인구 등이 많은 것이 불리하게 작용

## 향후 추진계획

- 안전지수 등급결정 지표·원인 등 확인·분석: 11월 중
- 안전지수 향상을 위한 분야별 종합계획 수립 추진: 12월 중
- 군·구 지역별 안전취약지수 개선을 위한 대상사업 관리 추진

# 재정기획관실

## 1 출납폐쇄기한 단축에 따른 재정집행 철저

# 1. 출납폐쇄기한 단축에 따른 재정 집행 철저 (1/3)

- 금년도부터 출납폐쇄기한이 단축됨에 따라 연말 회계(지출)업무 처리의 혼선을 방지하고 지출 및 결산업무를 원활하게 수행하여 재정 집행의 효율을 제고할 필요

## 출납폐쇄기한 단축

- 출납폐쇄기한 단축 : (당초) **다음해 2.28** → (변경) **회계연도 12.31**
- 근거 : 지방재정법 제 8조 및 같은 법 시행령 제2조, 3조 (2014.05.28. 개정)
- 달라진 점

구분	변경사항
공사·용역·물품계약, 일반지출	12월 31일까지 지출완료
세입금	출납원 수납분은 다음해 1월 20일까지 금고납입
일상경비	다음해 1월 15일까지 잔액 반납
세입·세출 출납사무의 완결	다음해 2월 10일까지

# 1. 출납폐쇄기한 단축에 따른 재정 집행 철저 (2 / 3)

## 주요 예상문제점 및 해결방안

- 연내 완료가 불가능한 사업의 대량 이월 예상
  - 조기 사업발주 및 연내 사업완료가 불가능하다고 판단될 경우 이월 요구
- 유지보수용역 등 성질상 중단할 수 없는 사업의 계약방법 문제
  - 다음 회계연도 개시 전 사전 계약체결
- 추경예산 편성 및 보조금 교부 지연에 따른 집행문제
  - 추경예산 편성 및 보조금 교부체계 개선(조기 예산편성 및 배정, 보조금 교부)
- 신용카드 사용대금, 공공요금 등 기타 경비의 정산문제
  - 통일된 집행절차 마련 (12월 카드대금 : 先지출, 12월 공공요금 : 지난 회계연도 지출)

➔ 재정 집행률 제고를 통해 지역 경기 활성화 및 예산 불용액 최소화

\* 인천시 집행률 현황 : (본청+군·구) 74.54% (17개 시도 중 2위), (본청) 75.75% (17개 시도 중 8위)

# 1. 출납폐쇄기한 단축에 따른 재정 집행 철저 (3/3)

## 향후계획

- (행자부) 재정 집행 추진실적 점검회의 개최 및 집행을 부진단체에 대해 감사차원의 현장점검 / 연말 우수기관·공무원 대상 포상 및 재정인센티브 부여
- (시) 재정집행 점검 상황반 설치 및 일정규모 이상사업에 대한 관리카드 작성 및 관리

## 협조사항

- 각 실·국·사업소 및 군·구에서는 2015.12.31 까지 모든 지출이 완료될 수 있도록 대비
- 연말 지출이 집중되어 집행에 차질이 생기거나 누락되지 않도록 유의

연말까지

# 농치지 말아야 할 2가지

하나, 지출원인행위 (12.15.까지 서둘러 주세요)  
둘, 지출집행까지 (~12.31.)

※2015년부터 출납폐쇄기한이  
연말로 단축되었습니다.  
(2016.2월말→2015.12월말)  
**지출! 농치지 마십시오.**

# 행정관리국

**1** 인천가치 재창조를 위한 행정구역(자치구) 명칭 정비 추진계획

**2** 인천시 지도포탈 서비스 확대 실시

# 1. 인천가치 재창조를 위한 행정구역(자치구) 명칭 정비 추진계획

- 행정편의에 의해 단순히 방위개념에 따라 붙여지고, 방위개념에도 맞지 않는 모순된 군·구 명칭에 대해 역사성과 주민정서에 맞는 명칭으로 변경 방안 모색을 통해
- 인천의 가치를 재창조하고, 주민의 자긍심 고취

## 사업개요

- 대상 자치구 : **중구, 동구, 남구, 남동구, 서구**
- 자치구 명칭변경 사업추진 신청 : 2015. 11월말까지(사업설명회 11. 9)
- 명칭변경 우선 자치구 1개소 선정 : 2015. 12월중
- 명칭변경 추진 : 2016년도 완료 목표

## 협조사항

- 자치구에서는 의회 및 주민의견을 수렴하여 명칭정비 사업 신청  
- 우선 추진기관으로 선정 시 소요 경비 일부 지원(특별조정교부금)
- 행정구역 명칭정비를 위한 분위기 조성(홈페이지 팝업창, 소식지 게재 등)

## 2 인천시 지도포털 서비스 확대 실시

- 국민은행과 부동산가격정보 공동 활용을 위한 업무협약에 따라
- 은행으로부터 제공받은 시세정보 등을 인천시 지도포털 에 탑재하여 시민에게 공개함

### 서비스 개요

- 공개일 : 2015년 9월 1일(화) 09 :00 부터
- 경 로 : 인천시 지도포털([imap.incheon.go.kr](http://imap.incheon.go.kr))
- 방 법 : 아파트 실거래가격과 시세정보를 비교 할 수 있게 구현
- 서비스 내용
  - 1,179개 아파트 단지 시세정보, 단지정보, 편의시설, 평형정보 등
  - 매주 국민은행으로 부터 갱신정보 업데이트
  - 모바일 서비스 가능



# 보건복지국

## 1 인천광역시 중증장애인생산물품 우선구매 협조

# 1. 인천광역시 중증장애인생산품 우선구매 협조

- 중증장애인 생산품 우선구매를 촉진함으로써 중증장애인의 직업재활과 생활안정 도모
- 구매활성화를 위한 「인천광역시 중증장애인 생산품 우선구매 조례」 개정(2015.10.30)

## 추진 개요

- 중증장애인생산품 우선구매 목표액 : 공공기관 총 구매액의 1% 이상 구매
  - 중증장애인생산품 우선구매 특별법 시행령 제10조제3항
  - 2015년도 목표액 2,803백만원, 9월말 현재 구매액 1,618백만원 (목표액 대비 58%)
  - ※ 중증장애인생산품 <꿈드레 홈페이지 : 인천소재 22개 중증장애인생산시설 >
  - 사무용품(복사용지, 토너카트리지), 소모품(종이컵, 장갑, 비누), 인쇄물, 불법행위단속 용역, 배전반 등

## 협조사항

- 중증장애인생산품 적극적 구매 협조 (전부서, 군·구, 공사·공단포함)
- 인쇄물(현수막), 불법행위단속 용역, 배전반 등 용역구매 수의계약 협조 (계약부서 및 사업부서)
- 각 기업체 및 단체 적극 홍보 협조(군·구)

# 여성가족국

## 1 민·관이 함께하는 인천형 실버택배사업 추진

# 1. 민·관이 함께하는 인천형 실버택배사업 추진

- 민·관 협력의 실버택배 사업 추진을 통한 노인일자리 사업의 새로운 모델 개발(CSV, 공유가치 창출) 및 안정적인 일자리 창출

## 사업개요

- 사업개시 : 2016년 1월
- 사업주관 : (가칭)주인천실버종합물류
- 참여기관 : 시, 군·구 및 노인일자리 수행기관, 한국노인인력개발원, 시노인인력개발센터, CJ대한통운
- 사업비 : CJ대한통운 부담(법인설립비, 택배 배송장비 지원 등)
- 사업내용 : 실버택배 사업 통합 관리 및 배송거점 확대를 통한 노인일자리 추가 확대  
⇒ 기존 155개 일자리 → 단계별로 1,600개 일자리까지 창출

## 추진계획

- 업무협약 체결 (인천시, CJ대한통운, 한국노인인력개발원) : 2015. 11. 11(수)
- 구 일자리 수행기관 사업설명회 및 법인설립 : 2015. 11월 ~
- 노인일자리 사업 배정(택배사업) 등 사업추진 : 2016. 1월 ~

## 협조사항

- 노인일자리사업(실버택배) 사업량 배정 및 수행기관 관리 : 군·구

# 문화관광체육국

## 1 『2015 책의 수도』 추진 상황

# 1. 『2015 책의 수도』 추진 상황

- 유네스코 “2015 세계 책의 수도 인천”사업의 지금까지 추진실적을 분석하고
- 2015 인천국제아동교육도서전 의 성공적 개최를 위해 홍보 및 참관 협조

## 추진실적

- 세계 책의 수도 개막주간행사 : 2015. 4.22 ~ 4.24 \*개막식(4.23)
  - 개막식 : 송도컨베시아(450명 - 국외47, 국내430), 인사말씀, 세계 책의 수도 이양식 등
  - 행사 : 인천의 기록문화 탐방, 북 콘서트, 작가와의 대화(이문열작가), 기록문화 토론회 경인아라뱃길 리딩보트(김정운교수), 전시 및 체험행사 등
- 2015 대한민국독서대전 개최 : 2015. 9. 18. ~ 9. 20. \*개막식(9.18), 관람인원(45,000명)
  - 개막식 : 종합문화예술회관 광장(1,000명), 독서문화상 시상식, 책 읽는 도시 지정식 등
  - 행사 : 북콘서트, 작가와의 만남, 북마켓, 전국독서동아리 한마당, 독서토론회 등
- 2015 전국도서관대회 개최 : 2015. 10. 21. ~ 10. 23. \*개막식(10.21), 참여인원(3,000명)
  - 행사 : 독서진흥 세미나, 출판저작 산업 전시회(100부스), 도서관육성 워크숍 등
- 통합전자도서관 구축(52개 공공도서관), 정보소외계층(다문화가정 등) 독서지원사업(720회) 등
- 지금까지 6개 분야 45개 사업 중 23개 사업 완료, 22개 사업 추진 중



## 2015 인천국제아동교육도서전(Incheon EduContent Fair 2015)

● 기간 /장소 : 2015. 11. 12.(목) ~ 11. 14.(토), 송도 컨벤시아(제1전시장 및 회의실)

● 주요내용

- 전시 및 체험 프로그램

미래형 교육 콘텐츠  
EBS 교육콘텐츠

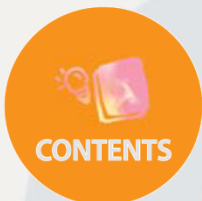
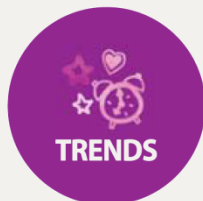

교육 및 학습도서  
IT 교육 콘텐츠

스마트 교육장비 및 솔루션  
e-learning · 원격교육  
콘텐츠 및 솔루션

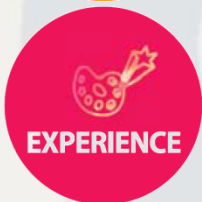
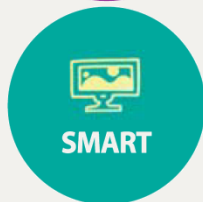

체험형 교육콘텐츠  
교육용 게임, 로봇

- 교육포럼

주제 : 교육의 미래를 보다  
(Autobahn to future education)

- 세션1. 세계 각국의 미래를 위한 경쟁 : 교육정책
- 세션2. 세계 각국의 교육 콘텐츠 시장 현황과 전망
- 세션3. 교육에서의 IT이용 현황화 전망 및 과제

❖ 동시개최행사 : 2015 디지털 북페어 코리아(문체부 주최, 제2전시장)

- 전자책 시연 및 전시, e-Book 콘서트, 전자출판 관련 세미나 및 포럼 개최 등

### 협조사항

● 2015인천국제아동교육도서전 대시민 홍보 및 참관 협조

# 도시관리국

## 1 「2030년 인천도시기본계획」 수립

# 1. 「2030년 인천도시기본계획」 수립 (1/2)

- 인천의 가치 재창조를 위한 2030년 미래 도시 청사진 제시
- 개발과 보전이 상생하는 지속가능한 국토관리 실천전략 마련

## 기본방향

- 시민과 전문가 중심의 참여형 기본계획(안) 마련
- 원도심과 경제자유구역의 상생발전을 위한 도시공간구조 설정
- 미래 도시확장 추세 등을 고려한 인구계획 반영
- 주변 지자체와 연계한 광역생활권 구상 제시
- 공공의 재정투자를 최소화하는 실행계획 반영

## 추진사항

- 2014. 7 ~ 2015. 3 : 시민계획단 운영 및 전문가 자문
- 2015. 5 : 최종 보고회
- 2015. 5 : 시민 공청회
- 2015. 5 ~ 9 : 관계기관 협의 및 시의회 의견청취
- 2015.10 : 국토계획평가 (국토교통부)

# 1. 「2030년 인천도시기본계획」 수립 (2/2)

## 주요내용



## 향후 계획

- 2015. 11. 25 ~ : 도시계획위원회 심의 및 확정공고

# 환경녹지국

**1** 수도권매립지 정책 개선

**2** 폐기물 감량 및 직매립 제로화 추진

# 1. 수도권매립지 정책 개선(1/3)

- 4자 협의체 최종합의 후속조치 세부 이행 사항 → 본격적인 인천시 권한 확보 추진
- 분야별 세부이행 계획수립 시행 : 매립면허권 이양, 반입수수료 50% 가산 징수, 대체매립지 확보 추진단 구성

## 후속조치 세부 이행 사항 (2015.10.30, 수도권해안매립조정위원회 개최 결과)

- 매립면허권 이양 및 부지매각 대금 이전
  - 환경부, 서울시 지분 분할 협약(2015.11월 중), 환경부 지분 우선 양여
    - \* 3-1공구 공유수면매립실시계획 변경 승인 : 2015.9.30
  - 부지매각대금 전입 : 경인아라뱃길(1,025억원), 제2외곽순환도로 413억원 전입
    - \* 연차별 이전 : 2015년 140억원, 2016년 613억원(경인아라뱃길 200억원+제2외곽 413억원)  
2017년~2018년 485억원
- SL공사 관할권 이관
  - SL공사 관할권 이관 지방공기업 설립 계획 타당성 용역 : 2015.6.29~8.27
  - 선결조건 이행계획 수립 : 폐기물처리시설 운영, 공사노조 및 지역주민 갈등 해결 등

# 1. 수도권매립지 정책 개선(2/3)

- 반입수수료 가산징수 및 인천시 지원
  - 관련조례 개정 입법예고 및 조례규칙 심의회 심의 : 2015.10.29
  - 반입수수료 지원금 징수 이행 협약 체결 : 2015. 10. 30 → 2016년 1월부터 시행
- 주변지역 개발 및 경제 활성화
  - 도시철도 연장 조기착공, 테마파크 조성 등 추진 방향 등 관계부서 협의
- 대체매립지 확보 추진단 구성, 연내 회의 개최 : 2015.11월 중
  - 공무원 3명(과장급), 전문가 8명으로 구성, 대체매립지 조성을 위한 세부업무 추진
- 친환경 매립방식 도입 및 환경 개선
  - 수도권매립지 친환경 매립 T/F 구성 : 2015.10월 ~ 12월
  - 생활폐기물 직매립제로, 사업장 폐기물 감량, 수송로 환경개선, 차량 밀폐화

# 1. 수도권매립지 정책 개선(3/3)

## 수도권매립지 캠핑장 조성

- 조성 배경 : 주민여가 문화 향상과 편익 도모
- 위 치 : 수도권매립지 내(환경산업실증화연구단지 우측 나대지)
- 규 모 : 25천평(착공 2016.상반기)
- 사 업 비 : 11,057백만원



## 2. 폐기물 감량 및 직매립 제로화 추진(1/2)

- 폐기물 감량 및 직매립 제로화를 통한 자원순환형 사회 구현
- 자원순환사회로의 전환을 위한 폐기물 정책의 획기적 전환

### 사업개요

#### ● 생활폐기물 발생량(2013년 말 기준)

[단위 : t/일%]

발생량	매립	소각	재활용
2,412.7	155.8(6.5)	671.5(27.8)	1,585.4(65.7)



#### 2018년까지 폐기물 발생량 최소화

정책  
목표

① 종량제 쓰레기 배출량 19% 감축 (827t/일 ⇒ 671t/일)	② 재활용 활성화 (1,585t/일 ⇒ 1,741t/일)	③ 처리기반 구축 확대 (876t/일 ⇒ 1,149t/일)	④ 시민실천문화 창출 (쓰레기제로 마을 만들기 등)
---	------------------------------------	-------------------------------------	---------------------------------

- 추진기간 : 2016. ~ 2018.
- 추진주체 : 시, 군·구, 시민단체 등
- 주요내용 : 생활 및 음식물류 폐기물, 사업장·건설폐기물 감량 및 관리강화  
재활용 강화 및 기반시설 확충 등

## 2. 폐기물 감량 및 직매립 제로화 추진(2/2)

### 추진방안

- **군·구별 폐기물 반입량 목표관리제 추진**
  - 추진방법: 군·구별 폐기물 처리시설 반입 할당량 부여
  - 목표 달성 감량화 수단(안)
    - ▷ 목표달성 시 반입수수료 지원 등 인센티브 제공
    - ▷ 분리배출 상설거점 운영확대 (클린하우스, 공동분리 수거함 등)
    - ▷ 재활용 가능자원 분리배출 및 선별강화
    - ▷ 공공청사 및 유관기관 재활용 확대 등



### 협조사항

- **군·구별 자체 폐기물 감량 및 직매립 제로화 방안 수립**
  - **군·구별 반입량 목표관리제 시행에 따른 이행 협조**
  - 폐기물 감량을 위한 주민 참여 및 홍보방안 등 강구

# 경제산업국

## 1 「2015 KB굿잡 우수기업 취업박람회」 개최

# 1. 「2015 KB굿잡 우수기업 취업박람회」 개최

- 「KB굿잡 우수기업 취업박람회」의 내실 있는 추진을 통해 시민의 취업기회 확대
- 타 지역에서 참가하는 구직자를 대상으로 우리시 홍보 극대화 (인천시 홍보관 운영)

## 행사개요

- **일 시** : 2015. 11. 17(화)~11. 18(수), 10:00~17:00  
\* 개막식 : 11. 17(화) 10:30~12:30
- **장 소** : 송도컨벤시아 전시실 1홀, 2홀
- **규 모** : 참가기업 200개, 참가인원 15,000명
- **행사 구성** : 현장채용관, 글로벌인재지원관, 취업 및 창업컨설팅 등
- **주최.주관** : KB국민은행, KB공익재단, 인천광역시, 인천대학교 등
- **사 업 비** : 500백만원(KB국민은행) / 채용장려금 별도  
\* 채용장려금 : 현장참가기업이 정규직 채용시 1인당 100만 지급(기업당 최대10명)



## 협조사항

- **실 과 사업소 및 군·구** : 시민의 참여 확대를 위한 홍보 지원  
- 기관 홈페이지 공지사항 및 새 소식 활용 홍보

# 건설교통국

**1** 카셰어링(승용차공통이용) 활성화 추진

**2** 2015년 지역건설활성화 세일즈 추진

# 1. Car Sharing(승용차 공유이용) 활성화 추진(1/2)

- 민간 자율 추진을 원칙으로 하되, 다양한 협조와 지원을 통해 카셰어링 및 공유문화 활성화
  - (2013~2014) 카셰어링 도입, 이용 기반 조성 → (2015~2016) 이용 활성화 유도 → (2017 이후) 카셰어링 제도 정착

## 카셰어링 개념

- 개인이 자신의 자동차를 이용하지 않고도 필요할 때 편리하게 이용할 수 있도록 공동이용 가능한 차량을 제공하는 서비스로 **필요한 시간만큼 빌릴 수 있는 자동차 공유서비스**를 의미하며 교통수요 관리 및 복지 증진, 공유문화 확산 등을 목적으로 함



## 운영 현황

- 운영기간 : 2013. 11. 1. ~ 2015. 현재
- 운영규모 : **147개소**(옹진제외), **총 233대**
- 이용현황 : 가입 **43,596명**, 이용 **110,600명**(일평균 240명)
- 협약업체 : (주)그린카(<http://www.greencar.co.kr>)

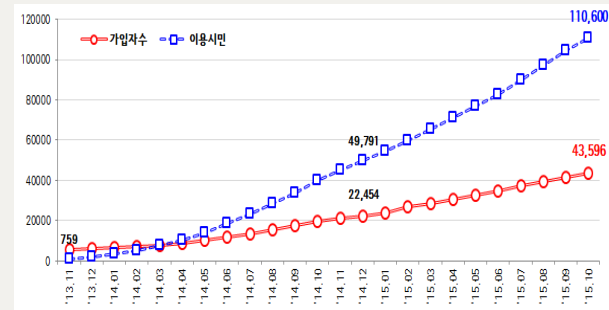

# 1. Car Sharing(승용차 공유이용) 활성화 추진(2/2)

## 향후 계획

- 카셰어링 이용시민 대상 만족도 설문조사 : 2015. 11월
- 카셰어링 운영협의회 개최, **협약사업자 평가 및 재협약** : 2015. 11월
- 카셰어링 도입효과 평가 및 운영방향 설정에 관한 연구(인천발전연구원) : 2015. 12월



## 협조 사항

- 군·구) 공영주차장 및 청사 부설주차장 **카셰어링 거점 제공, 제도 홍보** 협조  
**관련조례**(주차장, 교통유발부담금) **개정**을 통한 카셰어링 활성화 지원 협조
- 전부서) 관내 단거리(50km이내) 출장, 관용차량 부족 시 **카셰어링 이용 권장**

## 2. 2015년 지역건설활성화 세일즈 추진(1/2)

- 지역건설업체의 공사참여 확대를 위한 현장중심 지원활동 강화 (합동 세일즈 추진)
- 지역건설업체의 경쟁력 향상을 위한 민관 상생 협력체계 구축 (상생협약 체결)

### 합동세일즈 개요

- 기간 : 2015. 4 ~
- 대상 : 국가공기업 및 민간건설사업 시행사(파라다이스 세가사미 등 18개사)
- 내용 : 지역건설업체 참여 확대 요청 및 애로사항 청취 등

### 상생협약 체결

- '15. 4월 : 인천시↔국가공기업↔건설관련 협회(인천공항공사, 한국가스공사 등 7개 기관)
- '15.10월 : 인천시↔공사·공단↔건설관련 협회  
(경제자유구역청, 상수도사업본부, 도시공사 등 9개 기관)

## 2. 2015년 지역건설활성화 세일즈 추진(2/2)

### 향후 계획

- 대형 건설사 세일즈 추진

- 추진방법 : 대형건설사 본사 임원과의 미팅(방문 또는 초청 티타임)

- 참석대상 : 경제부시장, 대형 건설사 임원, 인천 건설관련 협회장 등

- \* 2015. 11월 포스코건설 본사 임원과 간담회 예정 (2016년 현대, 대우, SK 등 간담회 추진 계획)

### 협조 사항

- 각종 개발사업 및 건축 인허가시 지역업체 참여 권장 조건 부여

- 원하도급 지역업체 수주 적극 지원(하도급 심사시 지역업체 우선)

- 대형사업 투자유치 시 초기단계에서 지역업체 참여 확약 또는 권고

# 해양항공국

## 1 마리나 산업 육성 대책

# 1. 마리나 산업 육성대책(1/3)

- 중앙정부의 정책과제 및 민선6기 8대 핵심 전략사업으로서 역점사업
- 고용창출 및 경제적 파급효과가 큰 융·복합 산업으로 미래 먹거리 산업 선점 및 제1의 해양도시 위상 제고

## 우리시 마리나 현황

연번	항 만 명	위 치	사업비 (억원)	규모 (㎡)	계 류 척 수	사업기간	주 관	비고
1	왕산마리나	중구 을왕동 (왕산해수욕장)	1,500	98,604	300	2012~15	인천경제청	개발중
2	덕적마리나	덕적면 서포리 (서포리해수욕장)	770	69,340	100	2014~17	해수부	사업자 미참여
3	영종마리나	중구 중산동 (영종준설토투기장)	585	87,999	400	2018~20	한상아일랜드	계획중
4	신항마리나	연수구 송도동 (국제여객부두)	986	50,300	300	2020~24	인천해수청	계획중

# 1. 마리나 산업 육성대책(2/3)

## 우리시 마리나 Swot 분석

<p><b>S</b>trength(강점)</p> <ul style="list-style-type: none"> <li>• 다도해 등 해양경관 우수</li> <li>• 수도권과의 가까운 거리에 위치</li> <li>• 수도권 인구의 잠재적 수요자 확보</li> </ul>	<p><b>W</b>eakness(약점)</p> <ul style="list-style-type: none"> <li>• 해양스포츠 저변 취약</li> <li>• 마리나 등 계류시설 부족</li> <li>• 마리나 서비스 전문인력 부족</li> </ul>
<ul style="list-style-type: none"> <li>• 해양레저수요 증가</li> <li>• 관광객 증가 및 요트체험 참여 증가</li> <li>• 중앙정부 및 지방정부 마리나 조성 붐</li> </ul> <p><b>O</b>ppportunity(기회)</p>	<ul style="list-style-type: none"> <li>• 요·보트 관련 산업 미약</li> <li>• 타 지자체의 전략적 투자</li> </ul> <p><b>T</b>hreat(위협)</p>

# 1. 마리나 산업 육성대책(3/3)

## 추진방향

마리나 인프라 확충	교육기관 및 전문인력 양성	마리나 저변 확대
<ul style="list-style-type: none"> <li>· 마리나를 복합문화공간으로 조성 (수중레저 체험, 요트학교 등)</li> <li>· 마리나 특화 전략 마련 (산업단지 조성 등)</li> <li>· 피셔리나 및 계류브이 조성 (기존 소규모 어항 활용)</li> </ul>	<ul style="list-style-type: none"> <li>· 마리나 산업 전문인력 양성</li> <li>· 조종면허시험장 및 교육기관 유치</li> <li>· 해양 레포츠 센터 유치</li> </ul>	<ul style="list-style-type: none"> <li>· 해양레저스포츠체험프로그램 확대</li> <li>· 해양스포츠제전 등 국내 및 국제 요·보트쇼</li> <li>· 다양한 대중매체 및 홍보수단을 활용하여 적극 홍보</li> </ul>

## 향후계획

- **관내대학 및 기업과 네트워크 구축하여 다양한 특화사업 발굴**  
 ※ **인하공전 해양레저센터 및 인하대 경기씨그랜트사업단 등**

# 투자유치단

## 1 인천발전 선도 앵커기업 투자유치



# 1 인천발전 선도 앵커기업 투자유치(1/2)

● 글로벌기업, 대기업 및 유망 중견기업 등 인천의 미래를 이끌어 갈 전략산업 투자 유치

## 추진 실적

● **외투기업 증설 투자유치 추진**

- 기 업 명 : 스태츠칩팩코리아(대표이사 : 김원규)
- 사 업 명 : 반도체 제조시설 증설
- 위 치 : 인천 중구 공항동로 296번길 98-114
- 부지면적 : 130,000m<sup>2</sup> 내외
- 투자규모 : 약 7,000억원 이내  
(신규 고용인력 약 3,000명 이상)
- 증설착공 : 2015. 11월



❖ **실시계획 협의 시 부설주차장 면적 적용기준 및 환경영향평가 등 관계기관과의 협의에 어려움이 있었으나, 한강유역환경청 등 관계기관과의 지속적인 방문 협의로 증설사업이 차질없이 진행되었음.**

# 1. 인천발전 선도 앵커기업 투자유치(2/2)

## 향후 추진계획

### ● 국내·외 U턴기업 전략적 유치

- U턴기업 관련 자료 수집 : 대한무역투자진흥공사(KOTRA) 등 연계
- U턴기업 대상 설명회 실시 및 상담창구 운영 추진
- U턴 의사 확인된 개별기업 방문 컨설팅 및 행정지원 협의

### ● 지역 선도 글로벌기업 유치

- 대기업 계열사 및 유망 중견기업의 미래 전략산업 투자유치 추진
- 핵심 타깃기업과 1:1투자 상담으로 우호적 네트워크 구축, 사후관리 및 투자유도

### ● 전략적 투자유치 IR 전개

- 단계별 핵심 타깃기업 선정 집중 마케팅 실시
- 산업통상자원부, KOTRA, 각급 공사 등 유관기관과 협업 추진
- IR결과에 따라 투자자 관심 분야를 중심으로 연계사업 발굴, 유력 잠재투자자 네트워크 구축·관리



# 감사관실

**1** 자율적 내부통제 제도운영 활성화로 공직비리 예방

**2** 지방공무원 징계 관련 법령 개정사항

# 1. 자율적 내부통제 제도운영 활성화로 공직비리 예방

- 끊이지 않는 공직자 개인별 비리를 자율적 내부통제 시스템 활성화로 공직비리 예방
- 각 기관별 적합한 사전예방 시나리오 적극 발굴 시행

※ 「지방자치단체 자율적 내부통제 제도운영」 평가(행정자치부) : 인천광역시 전국1위 대통령상 수상 확정 (2015. 10. 23)

## 자율적 내부통제 제도운영

- **모니터링시스템** : 지방세,세외수입 등 8대 행정정보시스템 연계 오류 및 비리징후 포착  
 ※ 8대 행정정보시스템 : 지방재정, 지방세, 세외수입, 지방인사, 서울행정, 사회복지, 토지정보, 건축행정
- **자체점검 제도** : 복지, 건축 인·허가 등의 부적정 여부를 담당자·관리자가 Self-Check
- **자기관리시스템** : 청렴마일리지, 공직자 부조리 신고, 청렴인사제도 운영으로 윤리의식 제고

## 협조 및 당부사항

- 각 부서 및 산하 기관별 내부통제 제도 운영에 대한 관심 제고로 비리로부터 공직자 보호
- 대형 인·허가 사업에 대한 상시 자기진단(Self-Check) 운영으로 공직비리 사전 예방
- 해이해지기 쉬운 연말·연시 자체 청렴교육 및 공직감찰 시행으로 공직기강 확립

## 2. 지방공무원 징계 관련 법령 개정사항

- 공직사회의 3대 주요 비위(성폭력, 금품·향응수수, 음주운전)에 대한 처벌 수준을 대폭 강화
- 지자체별 규칙으로 운영되던 징계양정 기준을 통합, 행정자치부령 공통 징계기준(11. 19. 시행)

### 법령별 주요 개정사항

- 「지방공무원법」 일부개정 : 2015. 11. 3. 국무회의 통과
  - ▶ 업무상 위력 등에 의한 성폭력 범죄의 경우 **결격사유** 및 **당연퇴직 요건 강화**
    - 300만원 이상 벌금형을 선고 받고 그 형이 확정된 후 2년이 지나지 아니한 경우
  - ▶ **강등 또는 정직 처분을 받은 경우 3분의 2 감액 지급하던 보수를 미지급**
- 「지방공무원 징계 및 소청규정」 일부개정 : 2015. 11. 19. 공포 시행
  - ▶ **징계부과금 부과대상인 금품 등 재산상 이익의 범위를 명확히 규정**
    - 유가증권, 숙박권, 회원권, 입장권, 할인권, 초대권, 관람권, 부동산 등의 사용권 등 일체
    - 골프 등의 접대 또는 교통·숙박 등의 편의제공
    - 채무변제, 취업제공, 이권(利權)부여 등의 유형·무형의 경제적 이익
- 「지방공무원 징계에 관한 시행규칙」 제정 : 2015. 11. 19. 공포 시행
  - ▶ 성희롱·성매매 처분을 **성희롱과 성매매로 구분하고 성희롱 강화**
  - ▶ 음주운전 징계기준 강화(**0.1% 미만 견책~감봉, 이상 감봉~정직, 운전직 운전면허 취소·정지시 파면~강등**)
  - ▶ 지방공무원 수당 등에 관한 규정 제6조의2(성과상여금) 관련 **나누기 행태 처분(견책~파면)**

# 기획조정실

**1** 인천시 최초, 자치법규 일괄정비로 법규선진화

**2** 2015 인구주택총조사, 빅데이터 실현의 기반

# 1 인천시 최초, 자치법규 일괄정비로 법규 선진화

- 수십 년간 누적되어온 불합리한 법규정비로 시정신뢰도 제고 및 시민규제 완화

## 주요내용

- 시 개청이후 처음으로 법제처와 MOU를 통한 불합리한 법규 공동발굴 및 정비 실시(15.2월~)
- 제1차 일괄개정(7.27 공포): 187개 법규 417건 / 인용조문오류, 유명무실 법규폐지, 도로명 표기 개정 등
- 제2차 일괄개정(11.4 조례규칙심의회 의결): 78개 조례 277개 조문 / 상위법 제개정 미반영 조례 등  
 ※ 정책적 사안, 다수조문 조례 등은 부서 개별 정비 실시
- 의회제출 일괄 정비안 등 상임위 심의, 규칙 및 훈령·예규 등 하위법규 정비 연내 마무리
- 2016년 입법 수요조사 및 중앙 정비방향을 반영한 입법계획 마련 (12월)

## 협조사항

- ( 시 ) 소관부서는 의회 상임위 심의에 대비하여 준비 철저
- (군·구) 행자부(불합리한 법규), 국조실(규제) 평가 대비 정비율 제고 및 입법 마무리 추진

## 2 2015 인구주택총조사, 빅데이터 실현의 기반

- 인구주택총조사는 11월 1일을 기준으로 대한민국에 거주하는 내·외국인 대상으로 **인구가구주택**에 관한 종합적인 정보를 파악하는 국가기본통계임(매5년마다 실시)

### 사업개요



- 조사기간 : 2015. 11. 1 ~ 11. 15(15일간) \* 인터넷 조사기간 : 10. 24 ~ 11. 15
- 조사방법 : 표본항목 20% 가구를 선정해 인터넷으로 먼저 실시하고, 해당기간에 응답하지 않은 가구를 방문하여 면접조사 실시  
\* 조사항목 (인구가구.주택, 52가지) / 조사결과 (저출산 고령화, 다문화, 외국인 관련 정책수립에 활용)
- 우리시 현황 : 조사 가구수 19,720가구 / 조사요원 1,917명 / 예산 약 29억(전액 국비)

### 협조사항

- 시, 군·구 통계담당 공무원 취약지역 지원(방문 면접조사 참여 독려, 일일실적 보고)
- 친절한 민원문의 응대, 조사원 안전사고 예방 등 적극 대처

# 규제개혁추진단

## 1 시민이 체감하는 규제개혁 추진

# 1. 시민이 체감하는 규제개혁 추진(1/2)

- 국정과제이자 민선6기의 핵심과제인 규제개혁의 실질적 성과 도출
  - ※ 지자체 규제 추진 점검회의[11.3(화)] – 행정자치부 장관 주재
- 적극적인 규제개혁을 통한 시민체감도 향상

## 그간 추진경과

- 정부건의를 통한 중앙부처 법령 등 개선
  - <주요사례>
    - \* 미단시티 고도제한 완화
    - \* 환경부 행태개선 도출을 통한 무인도(사령도) 개발 기반 조성 등
- 자발적인 자치법규 개선 및 기업애로 해소
  - <주요사례>
    - \* 노후산단 구조 고도화 조례 제정
    - \* PCB(회로기판) 업체 폐수 시설 허용 등

# 1 시민이 체감하는 규제개혁 추진(2/2)

## 지속 추진사항

- 불합리한 자치법규 정비율 제고
- 시민 불편, 기업애로 해소를 통한 규제개혁 체감도 제고

## 협조사항

- **군·구별 중앙부처 발굴 자치법규 정비율 제고 [정비대상 : 총 172건(市 44, 군·구 128)]**

구 분	계	市	중구	동구	남구	연수구	남동구	부평구	계양구	서구	강화군	옹진군
정비 대상	172	44	12	7	9	8	11	8	12	8	34	19

- **기업 애로·시민 불편사항에 대한 적극 행정 구현**
  - 행정규제개혁위원회 권고사항, 현장 규제 Zero 출동반 등에 접수·통보사항 등
- **군·구별 자체 규제개혁 점검회의 개최 등을 통한 관심도 및 시민 체감도 제고**
  - 규제개혁 점검회의 개최예정(11월 중 - 경제부시장 주재)

# 경제자유구역청

**1** IFEZ 홍보강화 사업추진

**2** IFEZ 지역사회 공헌사업(Together Alone) 추진

## 1. IFEZ 홍보강화사업 추진

- Ifez의 브랜드 가치 제고에 따라 증가하는 방문객에 대하여 홍보 서비스를 강화하고자 함

### 사업개요

- 체험형 홍보관 구축 : 포토존 설치, 방문객 사진화일 구축 등 방문객 맞춤형 홍보  
 ※ 신규 홍보 동영상 제작
- 대형전광판(3개소) 설치 : 인천시정, U-city 및 각종 홍보 영상표출
- 수상택시리모델링 : 폐쇄형 지붕을 개방형으로 변경, 내부구조 고품격화
- 센트럴파크 수로연장 : 기존수로(1.5km) 추가연장(115m)을 통한 아트센터 접근성 강화

### 향후계획

- 2015. 12월중 : Ifez 홍보서비스 강화 계획수립
- 2016. 상반기 : 체험형 홍보관 구축완료, 대형전광판 시험운영, 수상택시리모델링 준공
- 2016. 하반기 : 센트럴파크 수로연장 방안 검토 및 발주



대형전광판



수로연장



개방형 수상택시

## 2. IFEZ 지역사회 공헌사업(Together Alone) 추진

- 그동안 인천 소외계층을 지원하는 Ifez 지역공헌 사업의 범위를 확대하여 인천과 대한민국을 넘어 전 세계인이 함께 참여하는 차별화된 "Together Alone"사업 전개

### 사업개요

- 대한민국을 대표하는 세계적인 인천 축제 개발
  - \* 2015년 문체부 지정 대한민국 대표축제 55개 → 인천 송도락페스티벌
  - 기획부터 시민참여 및 인천관광공사(시 관계부서)와 협업을 통한 차별화된 축제개발
- 인천의 정체성 확립에 기여하는 사업추진 (명미당 백일장 / 그리운 금강산 축제 등)

### 향후계획

- 2016. 상반기 : 명미당 백일장(분야: 시, 수필 등 / 영역: 국문, 영문, 중문)
- 2016. 하반기 : 그리운 금강산 축제 추진(음악, 무용, 연극 등)
  - \* 명미당 이진창 선생, 그리운 금강산 한상익 작사가는 인천의 대표적인 인물 임
- 2016. 1~12 : 대한민국 대표 인천축제 컨셉트 구상 및 개발
- 2017년 8월~9월 : 사업추진

# 인재개발원

## 1 공무원 교육훈련경비 소속기관 부담 계획

# 1. 공무원 교육훈련경비 소속기관 부담 계획(1/2)

- 군·구 소속기관 공무원 교육훈련경비를 수익자 부담원칙에 의거 순차적으로 부담
- 부담체계 정상화 및 안정적인 자원 확보로 우수강사 유치 등 내실 있는 교육훈련 도모

## 관련근거

- 지방공무원교육훈련법 제18조(교육훈련 예산의 계상)

## 추진경과

- 2015. 8. 24 : 시장님 방침 결재(2016년부터 단계적 시행)
- 2015. 8. 25 : 교육훈련경비 소속기관 부담계획 통보
- 2015. 9. 22 : 군·구 부단체장 회의(본예산 편성 요청)
- 2015. 10.19 : 군수·구청장 협의회(장기교육과정 우선 부담)

## 공무원 교육훈련경비 소속기관 부담 계획(2/2)

### 부담계획

#### ● 군·구별 부담 내역

계 (천원)	중구	동구	남구	연수	남동	부평	계양	서구	강화	옹진
256,740	32,780	18,480	27,940	23,320	32,780	27,940	32,780	32,780	9,240	18,700

※ 2015년 기준( 1인 : 중견 4,620천원, 외국어 9,460천원)

- 장기교육과정(중견, 외국어 과정) 우선 부담
- 향후 교육훈련경비는 수익자 부담 원칙에 따라 수입대체경비로 운영 예정

### 협조사항

- 교육훈련경비 2016년 본예산 편성 협조

# 보건환경연구원

## 1 시민생활 밀착형 연구사업 추진

# 1. 시민생활 밀착형 연구사업 추진(1/2)

- 시민생활에 직접적인 영향을 미치는 연구사업 발굴하여 과학기술 연계한 서비스 창출
- 시민들의 건강보호와 쾌적한 생활환경에 기여할 수 있는 조사사업 지속적 추진

## 사업개요

### 1) 생선회 향균소스 개발 및 실용화

#### - 주요내용

- 연구원(연구인프라)과 강화군 농업기술센터(발효가공기술) 공동연구
- 마늘식초 및 천연물질 등을 이용하여 장염비브리오균과 비브리오패혈증균에 **항균력이 있는 소스 개발**
- 여름철 생선회 섭취에 대한 불안감 해소 및 지역경제 활성화에 기여

#### - 추진실적

- 『생선회 향균소스 및 그 제조 방법』 특허 획득으로 **지식재산권 확보 (2015.5.6)**
- 횃집 등 수요중심 기호도 조사 및 유통기한 설정 실험(5개월) 완료
- 민간 기술 이전을 위한 표시사항 검토
- 민간 기술 이전으로 실용화(2015년 11월 예정)



# 1. 시민생활 밀착형 연구사업 추진(2/2)

## 2) 먹는물 공동시설(약수터) 수질특성에 관한 연구

### - 주요내용

- 관내 약수터의 음용 안전성 확보를 위한 수질조사 실시(월 1회 이상)
- 미네랄 성분 조사를 통한 약수터 건강지도 작성
- 과학적이고 체계적인 수질관리 및 홍보로 친시민 약수터로의 전환

### - 추진실적

- 약수터 59개소 125건 조사
  - ⇒ 부적합 약수터는 **소독 및 주변청소 등 환경개선 후 수질검사 재실시**
- 미네랄 성분 분석: **맛있고(O-index) 건강한(K-index) 약수터 선정**
- 이용객이 안심하고 마실 수 있는 **약수터 건강 및 오염지도 작성, 시민 배부(2015년 12월초 예정)**



## 향후계획 및 협조사항

- 시민제안 공모를 통한 조사연구사업 실시
- 군·구 유관기관간 협업사업 발굴

# 상수도사업본부

## 1 안정적 수돗물 공급체계(무단수) 구축

# 1. 안정적 수돗물 공급체계(무단수) 구축

- 정수장 간 연계 체계 구축으로 정수장 가동중지 시 **무단수 공급 실현**
- 무단수 공급체계 구축을 위한 배수지 및 비상 연결관로 공사 조속 추진

## 현 황

- 최근(2014.12월 ~) 수계전환 현황 → **1회당 3일 6시간(평균)**

구 분	중지횟수 및 시간	중지 사유	단수 발생
부평 정수장	5회(506시간)	시설물 보수 및 정비	없음(대체공급)
남동 정수장	1회 (57시간)	시설물 보수 및 정비	없음(대체공급)
공촌 정수장	2회 (79시간)	누수사고, 시설물보수	<b>사고 : 검단(11만명)</b>
수산 정수장	없음	-	-

- 연계체계 미 구축에 따른 단수발생 예상지역 → **계양구, 서구(검단)**

→ 2014.12.18 공촌사거리 송수관(D1800mm) 누수발생 : 검단지역 38천세대, 11만명 단수피해

# 1. 안정적 수돗물 공급체계(무단수) 구축 (2/2)

## 추진 실적

- 배수지 건설 및 비상연결 관로 부설 : 6개 사업, 531억원(원인자 포함)

사업명	사업규모	사업기간	사업비(억원)	공정률
검단2배수지 건설	V = 31,000톤/일	2011. 5 ~ 2016. 6	283	90%
청라배수지 건설	V = 30,000톤/일	2011. 5 ~ 2014.10	159	LH공사(준공)

사업명	사업규모	사업기간	사업비(억원)	공정률
공촌사거리 연결관 부설	D1,350mm, L=0.07km	2014. 5 ~ 2014.12	6	준공
북항 남측 연결관 부설	D1,000mm, L=2.54km	2014. 3 ~ 2015.10	51	한진중공업(준공)
인천대길 연결관 부설	D1,000mm, L=1.02km	2015. 8 ~ 2015.12	28	75%
부평정수장 연결관 부설	D 800mm, L=0.22km	2015. 7 ~ 2015.10	4	준공

## 향후 계획

- 검단2배수지 및 인천대길 연결관 공사 조기 준공 추진 → 2015. 12월
- 비상 시 출수불량 및 단수지역 해소로 상수도 공급의 안전성·신뢰성 확보

# 도시철도건설본부

## 1 인천도시철도 2호선 건설공사 추진

# 1. 인천도시철도 2호선 건설공사 추진(1/3)

## 사업개요

- 사업구간 : 서구 오류동 ~ 인천시청 ~ 인천대공원 ~ 남동구 운연동
- 사업규모 : 총연장 29.2km(정거장 27 개소·차량기지 1개소·주박기지 1개소)
- 사업기간 : 2007 ~ 2016

## 총사업비 현황

- 조정금액 : 21,644억 원 → 21,999억 원(증355)
- 추진경과 : 5차(2015. 3) ~ 7차(2015. 10)
- ☞ 8차 총사업비 조정 예정(2015. 11)
  - ※ 총사업비 조정(중앙부처 협의)에 따라 국비 규모 변동
- 조정내용 : 물가변동 및 토지보상비 증액 등 국비 요구
- 국비확보 관계기관 협의
  - 국회 8회, 중앙부처(기획재정부, 국토교통부) 9회
  - ※ '17년도 국비분 544억 원 추가 확보 추진 중(예결위, 11월)



# 1. 인천도시철도 2호선 건설공사 추진(2/3)

## 일반공사 추진

- 통합공정률 : 94.61%('15. 11월초 현재)
- 주요 잔여공사 현황
  - 토목 분야  
경인고속도로 하부 정거장 3개소 및 외부 출입구 등 돌출 구조물 공사 (출입구 6개소, 환기구 17개소 등)
  - 건축 분야  
내부 마감공사, 외부 캐노피, 역명 제정에 따른 안내표지판



## 향후계획

- 2016. 4 : 잔여 구간 공사 완료
- 2016. 5 : 도로 포장 등 전 구간 공사 완료

# 1. 인천도시철도 2호선 건설공사 추진(3/3)

## 시운전 개요

- 시운전 기간 : 2015. 6. ~ 2016. 7.
- 시험 내용 : 차량성능시험, 통신, 신호 등 시스템 성능시험, 영업시운전

## 시운전 추진

- 시운전 공정률 : 51.97 %('15. 11월초 현재)
- 주요 공사 현황
  - 차량 성능시험 : 총 118개 항목 중 43개 완료
  - 신호 연동시험 : 총 70개 항목 중 21개 완료
  - 제3궤조 내가압시험, 전력 원방제어설비 등 완료

## 향후계획

- 2015. 11 : 야간 연장(19:00~21:00) 시험 실시
- 2016. 4 : 종합시험운행(시설물 검증시험)
- 2016. 5 : 영업시운전 착수
- 2016. 7 : 개통 예정



# 종합건설본부

## 1 2015년 겨울철 도로 설해대책

# 1. 2015년 겨울철 도로 설해대책(1/2)

- 강설에 따른 도심교통 불편과 도로결빙으로 인한 안전사고 발생 최소화
- 신속한 제설작업으로 시민생활 안전과 도로이용 편의 도모

## 추진 개요

- 추진기간 : 2015. 12. 1. ~ 2016. 3. 15.
- 대 상 : 6개 노선 44.2km (구월로, 인주로, 해안도로 등)

## 상황실 운영

- 설해대책 기간 : 강설대비 24시간 상황근무 (3개조 편성)
  - 기상 상황에 따른 단계별 비상근무 실시 : 평시, 대설 예비특보, 대설주의보, 대설경보
- 93개소 교통 영상정보 모니터링시스템 활용 제설 상황 파악
  - 강설 징후 3시간 전 비상발령, 취약구간 우선 제설

# 1. 2015년 겨울철 도로 설해대책(2/2)

## 11월 조치사항

- **제설 장비 및 자재 재점검**

제설 인력	제설 장비	제설자재
57명	56대(제설차량 등)	1,194톤(염화칼슘 등)

- **제설함 설치 : 경사로, 교차로 등 789개소**  
- 제설함에 전화번호 및 관리번호 표기로 신속 대응
- **군·구 지원 : 염화칼슘 및 제설장비 38대**



## 협조사항

- **시 재난안전본부 : 인력·장비·자재 부족시 신속 지원**
- **군·구 : 폭 20m 초과 도로 분포율 및 접근성 등을 감안하여 제설작업**
- **시 민 : 내 집 앞, 내 점포 앞 눈치우기**

# 중 구

## 1 『2015 인천 크리스마스 페스티벌』 개최

# 1. 『2015 인천 크리스마스 페스티벌』 개최 (1/3)

연말연시와 성탄절을 맞이하여 중구를 찾아오는 인천시민과 수도권 관광객에게 성탄과 연말연시의 즐거움을 함께하고 원도심에 활력을 불어넣어 지역상권 활성화에 기여함은 물론 문화·관광도시 중구를 널리 알리고자 함

## 개 요

- 기 간 : 2015. 11. 28 ~ 2016. 1. 10 (44일간)
- 장 소 : 신포 문화의 거리 일원
- 예 산 : 280,000천원 (행사비: 100,000 / 시설비: 180,000)
- 주 최 : 인천광역시 중구
- 주 관 : 중구문화원, 인천기독교총연합회, 인천문화축제협회

## 주요내용

- 크리스마스 조형물 설치
  - 규모 및 내용 : 12m 대형 트리 1식, 도로변 야간 경관조명 450 m (네온사인 및 LED 등)



# 1 『 2015 인천 크리스마스 페스티벌 』 개최 (2/3)

## ● 주요 행사

구 분 \ 내 용	개막·점등식	크리스마스 이브	아듀 2015
일 시	2015. 11. 28 (土)	2015. 12. 24 (木)	2015. 12. 31 (木)
장 소	신포 금강제화 메인트리 앞 특설 무대		
내 용	개막·점등 기념식 및 축하 공연	축하 공연 (합창단·중창단 초청)	축하 공연 (요들단·가수 초청)

### ※ 2014년도 실적

- 행 사 기 간 : 2014. 12. 20 ~ 2015. 2. 22 (65일간)
- 관람(방문)객수 : 약 32만 여명
- ☞ 약 20만 여명의 관람객 집객효과로 인근 상가의 연말 특수에 기여 및 중구지역 홍보 효과

## 향 후 계 획

- 2015. 11. 21 : 메인무대 및 야간경관조명 설치 완료
- 2015. 11. 21 ~ 26 : 각종 시설물 점검
- 2015. 11. 28 ~ 2016. 1. 10 : 기념(부대)행사 및 야간경관조명 운영·관리

# 1. 『 2015 인천 크리스마스 페스티벌 』 개최 (3/3)

## 위 치 도



## 설 치 예 시



# 동 구

## 1 원도심 활성화를 위한 『동인천역 북광장 야외스케이트장』 설치

# 1. 원도심 활성화를 위한 『동인천역 북광장 야외스케이트장』 설치(1/2)

- 동구의 관문인 동인천역 북광장을 아이들과 어른이 함께 신나게 즐길 수 있는 주민 행복공간으로 탈바꿈시키고 동계 스포츠 활성화에 기여토록 하며
- 주변 수도국산박물관, 화도진공원, 배다리헌책방골목 등을 연결하는 관광인프라 구축과 지역 상권과의 연계성 확보로 꿈과 희망을 안겨주는 원도심 활성화의 전기를 마련

## 사업개요

- 시설명 : 『인천동구 스케이트장』
- 공사기간 : 2015. 11 ~ 12월
- 장소 : 동인천역북광장
- 소요예산 : 450백만원
- 사업규모
  - 빙상장 : 1면 / 1,800m<sup>2</sup> / 수용인원 400명
  - 부대시설 : 매표소, 대여실, 매점, 휴게실, 의무실 등
  - 기타시설 : 포토존, 이동식 화장실, 대형 성탄트리
- 시설운영 : 설치업체에 일괄 위탁

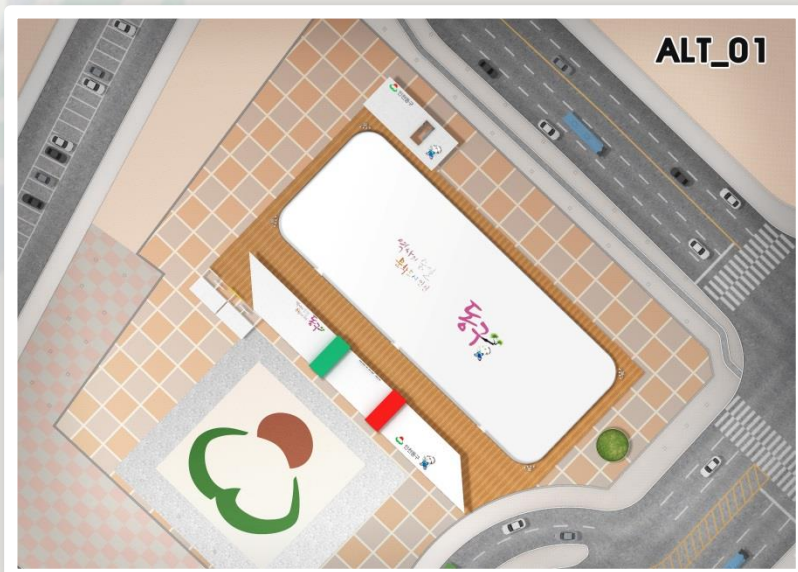

# 1. 원도심 활성화를 위한 『동인천역 북광장 야외스케이트장』 설치(2/2)

## 스케이트장 운영

- 운영기간 : 2015.12.07 ~ 2016.02.14(70일간)  
 ※ 개장식 : 2015년 12월초 예정
- 운영시간 : 10:00 ~ 21:00
- 사 용 료 : 입장료 무료, 장비대여료 2,000원  
 ※ 할인 (50%) : 국가유공자, 경로우대, 장애인, 다문화가정, 저소득계층, 다둥이가정
- 이 벤 트 : OPEN행사, 크리스마스, 송년, 주말 등 자체 행사 진행



## 행 정 사 항

- 홍보사항 : 경인교통방송, SNS 및 인터넷 , 반회보, 현수막, 타지역 홍보 협조
- 개장식 귀빈 참석 요청 : 시장님 및 군수 · 구청장님 등

# 남 구

## 1 『남구 마을스토리텔링사업』 운영

# 1. 『남구 마을스토리텔링사업』 마을에 이야기를 입히다(1/2)

- 마을의 가치와 주민의 생활이야기를 발굴하고 공유하는 과정을 통해 마을 정체성 찾기
- 마을이야기를 통해 마을의 가치를 높이는 마을발전 방향 설계, 정주 의식 함양

## 사업 프로세스

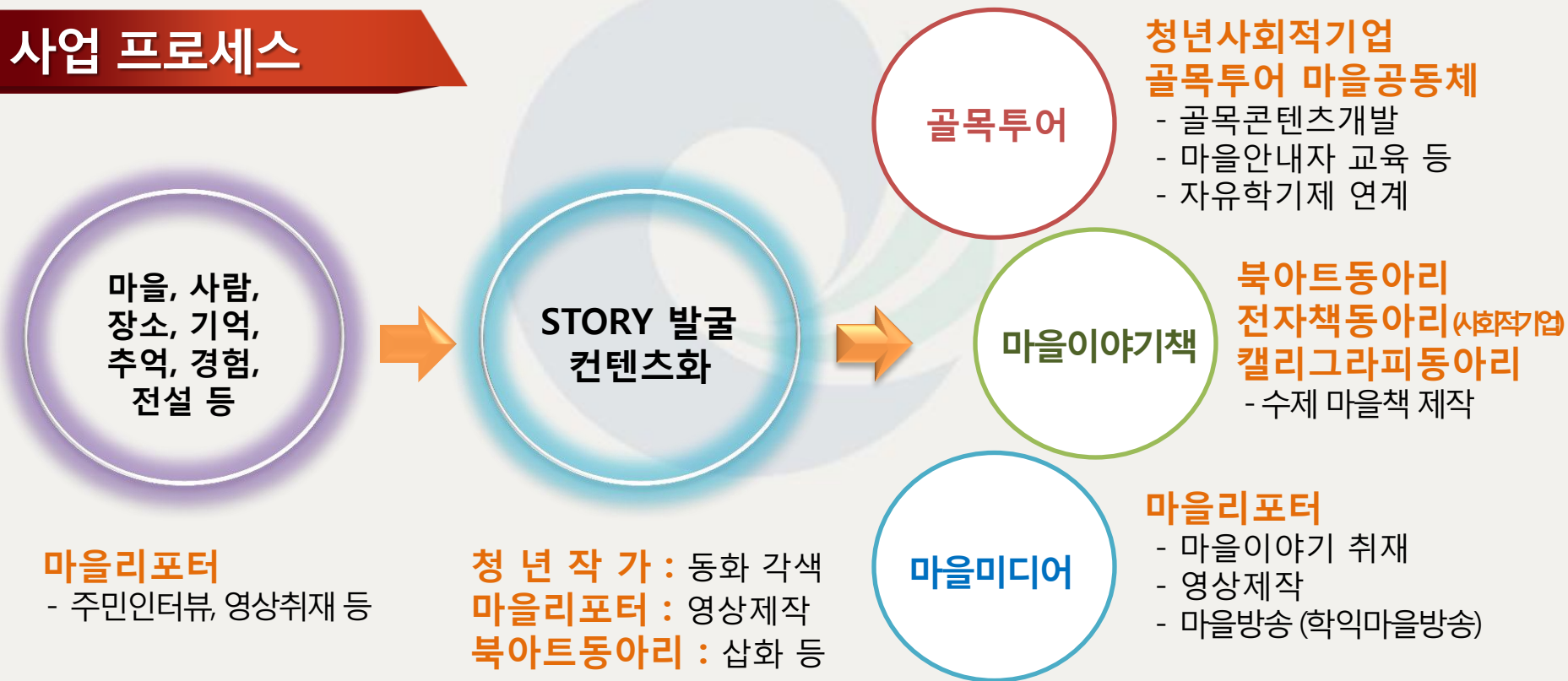

# 1. 『남구 마을스토리텔링사업』 마을에 이야기를 입히다(2/2)

## 남구 이야기 수제 동화책



스님은 더 이상 재촉할 수 없어 고갯마루에서 경음을 멈추고  
나우 그는 밀 작은 바위에 걸터앉았습니다.  
사실 하인에게 맡은 그렇게 했지만 고개를 오르노라 힘이 들어  
스님도 쉬고 싶었던 차였습니다.



- ✓ 8종 800권 제작
- ✓ 관내초등학교 21개 소, 시립, 구립, 작은 도서관 45개소 배치
- ✓ 어린이 집 책 할머니 교재

## 마을 이야기 영상

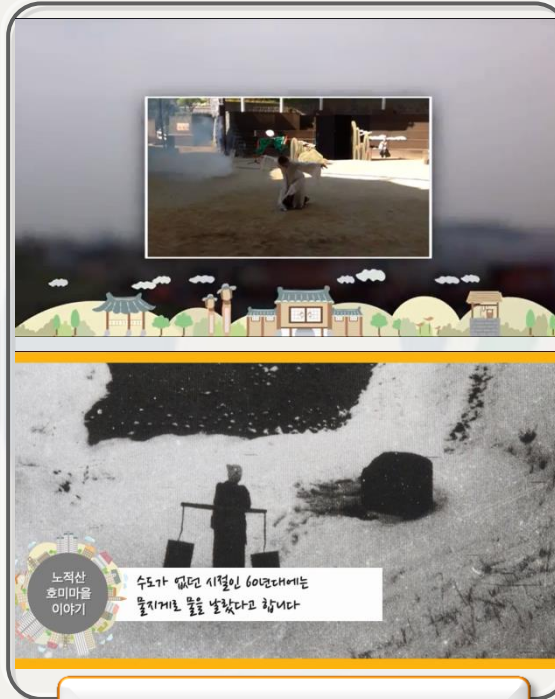

노적산 호미마을 이야기  
수도가 없던 시절인 60년대에는 물지게로 물을 날랐다고 합니다

- ✓ 마을영상 48개 제작
- ✓ 주민노래제작/뮤직비디오
- ✓ 마을이야기 인터뷰
- ✓ 유튜브 게재

## 골목이야기코스



- ✓ 마을이야기 코스발굴
  - 수봉산 마을코스
  - 노적산 호미마을코스

# 연수구

## 1 2030 미취업여성 건강검진 사업

# 1. 2030 미취업여성 건강검진 사업(1/2)

- 건강검진 사각지대에 놓여 있는 20~30대 등 미취업 여성 대상
- **전국최초** 무상건강검진 실시로 질환의 조기발견과 사전예방을 통해 여성 건강증진 추구  
⇒ 저출산 해결을 통한 미래의 경제활동 인구 증가에 기여

## 사업개요

- 기 간 : 2015.3~예산소진시 까지
- 대 상 : 관내 20~30대 미취업 여성 826명
- 내 용
  - 신체계측, 혈액검사, 소변검사, 흉부방사선 촬영, 풍진, AB형 간염검사 등
- 검진주기 : 2년 마다 (홀수해 홀수 출생자 / 짝수해 짝수 출생자)
- 검진기관 : 인천적십자병원, 나사렛국제병원, 지안의원
- 검진비 : 개인부담 없음(1인당 50,000지원)
- 사업비 : 42,340천원



# 1. 2030 미취업여성 건강검진 사업(2/2)

## 추진실적

- 검진의료기관 협약체결 : 인천적십자병원, 나사렛국제병원, 지안의원
- 수 검 현 황 : 관내 2030 미취업여성 418명(2015.9월말)

## 2016 향후계획

- 대상확대 : 20~30대 미취업여성 → 20~30대 미취업여성 및 **예비모** (800명 → 1,000명 )
- 예비모 검진항목 확대 : 풍진, 매독검사 등 4종에서 초음파, 혈액, 소변검사 추가



# 남 동 구

## 1 위치기반 GPS정보 개방 정보전략계획 사업

# 1. 위치기반 GPS정보 개방 정보전략계획 사업(1/2)

## 추진배경

- 행자부 주관, 『정부3.0 국민활용을 위한 위치기반 공공데이터 개방지원 정보전략계획(ISP)』 시범 지자체로 선정됨

※ 선정지자체: 시군구 남동구, 제주시, 서귀포시 / 광역 시도: 제주특별자치도 \*ISP: Information Strategy Planning

## 사업개요

- 사업기간 : 2015. 10. 5. ~ 12. 31.
- 사업대상 : 행정정보(공공데이터) 중 주소데이터가 들어간 자료
- 사업비 : 5억원(행자부 ISP사업단 지원)
- 사업내용
  - 주민들의 용이한 공공데이터 접근을 위한 위치기반행정 정보화 전략계획수립 및 시범 시스템 구축

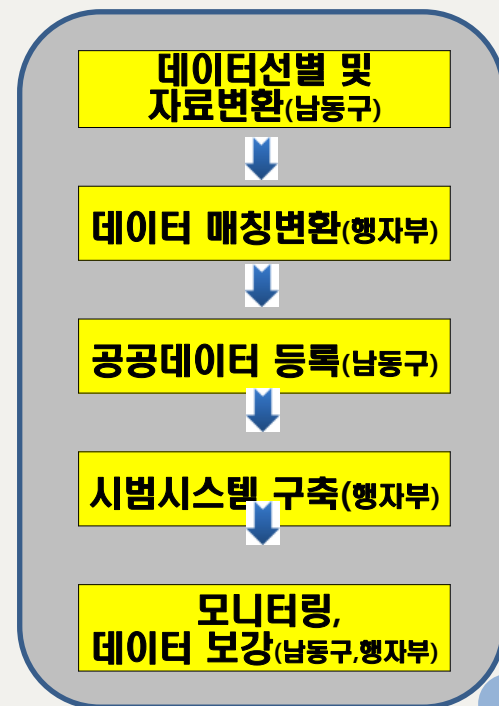

# 1. 위치기반 GPS정보 개방 정보전략계획 사업(2/2)

## 시스템 활용계획

- 위치기반 데이터 융합 콘텐츠 서비스 제공
  - 내주변 교육정보 서비스 : 158개 교육기관(위치)-교육강좌
  - 남동공단 생산품 활성화 : 7,485개 공장(위치)-생산품 산업
  - 내주변 일자리 서비스 : 구직, 구인(위치)
  - LOD(Linked Of Data, 데이터 연계검색) 서비스 제공 : 미활용 데이터 활용도 증대
- 내부 행정시스템 활용
  - 행정업무지원시스템(내부행정포털) : 보안등, 재설함 위치파악 및 관리에 활용

## 기대 효과

- 위치기반 공공데이터(민간활용서비스 소스) 제공을 통한 새로운 부가가치 창출 사업 지원
- 그 동안 저평가, 미활용 데이터의 이용 활성화 도모

# 부평구

## 1 청년상인 창업 지원사업 추진

# 1. 청년상인 창업 지원사업 추진(1/2)

- 부평시장로터리 지하도상가 내 공실점포에 입점할 수 있는 예비청년창업자를 발굴, 창업교육 및 창업자금 지원으로 전통시장 활성화에 기여
- 청년 창업활동을 매개로 상인, 지역주민, 방문객이 소통하는 부평구 청년창업활동 허브로 육성

## 사업개요

- 사업장소 : 부평시장로터리 지하도상가(시장로 지하42)
- 대 상 : 39세이하 예비청년창업자
- 규 모 : 공실점포 86개중 63개점포 입점
- 사업예산 : 227,500천원(전액국비) ※ 중소기업청 공모사업 선정
- 지원내용 : 점포당 200만원, 임대료 무상, 창업교육, 홍보마케팅 지원



# 1 청년상인 창업 지원사업 추진(2/2)

## 청년문화상점 현황

구분	계	청년문화상점 1기	청년문화상점 2기	청년문화상점 3기
개소	52개매장 83개점포 80명	15개매장 28개점포 25명	20개매장 31개점포 31명	17개매장 24개점포 24명
잔류	41개매장 63개점포 65명	4개매장 8개점포 10명	20개매장 31개점포 31명	17개매장 24개점포 24명
공실	4개	86개 → 54개(32개입점)	54개 → 26개(28개입점)	26개 → 4개
관리운영	부평시장로타리지하상가(주)	부흥기업	부평시장로타리지하상가(주)	부평시장로타리지하상가(주)
사업비	477,500천원	150,000천원(시비)	100,000천원(구비)	227,500천원(국비)

## 향후 계획

- 청년문화상점 부평로타리마켓 홍보 마케팅 실시
- 정기 flea마켓 실시 : 매주 금,토 부평문화의거리 內 진행(2016년 3월부터 실시)

# 계 양 구

## 1 서운일반산업단지 조성사업

# 1. 서운일반산업단지 조성사업 (1/2)

- 계양구 지역에 산업시설용지를 안정적으로 공급하여 도시의 균형발전 도모
- 일자리 제공을 통한 인천시 및 계양구의 지역경제 활성화
- 산재되어 있는 공장의 합리적 재배치로 난개발 방지

## 사업개요

- 위치 : 계양구 서운동 96-19 번지 일원
- 시행자 : 서운일반산업단지개발
- 면적 : 524,910m<sup>2</sup>(16만평)
- 유치업종 : 자동차, 제조 등 14개 업종
- 입지여건
  - 경인고속도로, 서울외곽고속도로, 국제공항고속도로 등 광역교통망
  - 인근 산업단지(오정산단, 부평산단 등)와 연계한 산업클러스터 구축
  - 18%의 녹지공간 확보로 친환경 조성



# 1. 서운일반산업단지 조성사업 (2/2)

## 추진사항

- 계획 승인 고시 : 2015. 2. 9.
- 관리기본계획 고시 : 2015. 5. 18.
- 토지보상 : 2015. 9. 30. ~ 2015. 11. 30. (10. 28일 기준, 30%)

## 추진계획

- 착공 및 분양광고 : 2015. 11월
- 분양계약 : 2015. 12월
- 조성공사 : 2015. 11월 ~ 2018. 4월(30개월)

## 협조사항

- 중견기업 유치를 위한 홍보
- 입주기업에 대한 경영안정 자금 지원
- 산업단지 조성, 분양, 사후관리를 위한 전문 조직 구성(산업단지 관리공단)

# 서 구

## 1 『인천 서부 고용복지+센터』 설치·운영

# 1. 인천 서부 고용복지+센터 설치·운영 (1/2)

- 고용과 복지, 서민금융 등 여러 기관의 서비스를 관계기관 간 협업을 통해 수요자 중심의 **맞춤형 ONE-STOP 서비스** 제공으로 주민편의 도모 및 행정의 효율성 제고

## 그동안 추진사항

- 고용복지+센터** 설치 제안서 제출(고용노동부) : 2014. 11월
  - “인천 군·구 최초”** 지자체 선정 : 2015. 3월
    - **신설형** : 인천 서구 등 6개 지자체
    - **전환형** : 서울 송파구 등 15개 지자체
- ※ 전국 고용복지+센터 현황 : 총 22개소 (신설형 4개소, 전환형 18개소)



# 1. 인천 서부 고용복지+센터 설치·운영 (2/2)

## 운영개요

- 업무개시 : 2015. 11. 23.(月)예정
- 위 치 : 서구청 제2청사(舊 경인빌딩) 4개층 (7층~10층)
- 규 모 : 전용면적 1,645 m<sup>2</sup> (498坪)
- 주요기관 및 업무

배치기관	주요업무
고용센터 (고용노동부)	<ul style="list-style-type: none"> <li>· 취업성공패키지, 직업능력개발 등 취업지원프로그램 운영</li> <li>· 실업급여 업무 : 근로의사 및 능력자에 대한 재취업 등 지원</li> </ul>
여성새로일하기센터 (여성가족부)	<ul style="list-style-type: none"> <li>· 경력단절 여성 재취업 지원</li> <li>- 직업상담, 직업교육훈련, 취업연계, 취업 후 사후 관리</li> </ul>
서민금융지원센터 (금융위원회)	<ul style="list-style-type: none"> <li>· 서민 및 중·소 영세 상공인 등 금융소외 계층 금융 지원</li> <li>- 금융지원제도 : 미소금융</li> </ul>
기업&일자리지원센터 통합복지민원(서구청)	<ul style="list-style-type: none"> <li>· 기업&amp;일자리 지원센터 : 구직자 취업지원, 구인업체 인력지원</li> <li>· 통합복지민원 : 긴급지원, 희망키움, 자활근로 등</li> </ul>

- 향후계획 : 희망복지과 등 복지부서 이전

# 강화군

**1** 한발대비 한강물 임시관로 설치사업

**2** 강화 농·특산물 판매 및 홍보 협조

# 1. 한발대비 한강물 임시관로 설치사업

- 지속된 가뭄으로 '16년 모이양이 어려울 것으로 예상되어 항구대책인 강화지구 다목적농촌용수 개발사업(480억원, '18년 준공) 완료 전 한발대비 한강물 임시관로 설치

## 사업개요

- 위 치 : 강화읍, 송해, 내가, 하점, 양사, 교동면 (수혜면적 4,500ha)
- 사 업 비 : 3,900백만원
- 사업기간 : 2015. 10월 ~ 11월
- 사업내용 : 임시 양수장 21개소, 송수관로 19.9km(총 연장 54km)
- 공급기간 및 공급량 : '15. 11월 ~ '16. 06월(36,000천톤/일)

## 추진상황 및 향후계획

- 사업계획 협의(농림식품부, 인천시, 한국농어촌공사 등) - '15. 8월 ~ 9월
- 사업 위·수탁 협약체결(한국농어촌공사) - '15. 10월
- 시운전 및 한강물 공급(11월 중순)

## 2. 강화 농·특산물 판매 및 홍보 협조

- 올해 극심한 가뭄속에서도 인천시를 비롯한 민·관·군 모두 혼연일체의 노력으로 평년 이상의 풍년농사가 됨
- 어려움 속에서 생산된 우수한 강화 농·특산물의 판매와 홍보 협조

### 강화 농·특산물

- **강화섬쌀**
  - 강화농협통합 RPC(☎ 934-7915~7), 강화농업경영인 농산물직판장(☎ 933-5287)
- **김장재료 및 농산물**
  - 김장시장 운영 (재배 농가와 소비자간 직거래를 통한 저렴한 가격)
    - 기 간 : '15. 11. 7. ~ 30., · 장 소 : 강화 풍물시장 맞은편 노외 주차장
- **강화 새우젓(추젓)**
  - 외포리젓갈수산시장(☎ 932-6408), 경인북부수협(☎ 933-3401)

### 협조사항

- 시 본청 및 군·구에서는 강화 농·특산물의 적극적인 구매 및 판매를 위한 홍보 협조

# 용진군

## 1 분단 70년, 서해5도(백령도) 내임대주택 건립

# 1. 분단70년,서해5도(백령도)내임대주택 건립(1/2)

- 분단 70년을 맞아 주거환경이 열악한 서해5도서(백령도)에 임대아파트 건설
- 취약계층 등에 저렴하고 안락한 주거공간 제공 및 마을경관 개선

## 사업개요

- 사업명 : 2016년 마을연계형 소규모 공공주택사업
- 사업주체 : 국토교통부 · 한국토지주택공사(공모사업)
- 사업장소 : 응진군 백령면 진촌리 일원
- 사업내용: 마을정비사업 및 임대주택 **80호 건립**
- 추진방법 : 응진군과 내 협업 추진
  - 응진군 : 용지비 및 마을정비사업 용역비 지원(보조)
  - L H : 임대주택 건설 및 관리
  - 전체 세대 중 30% 범위 독거노인, 기초 수급자, 차상위 계층 등 저소득층 배정



# 1. 분단70년,서해5도(백령도)NH임대주택 건립(2/2)

## 추진경과

- 2015. 1 : 유치 의견 제시 (응진군 → NH 인천지역본부)
- 2015. 2 ~ 4 : 수요 및 설문조사(설문참여 300여명 중 약200명 입주희망)
- 2015. 9. 22 : 사업제안서 제출(응진군 → NH 본사)
- 2015. 11. 2 : **응진군 최종 선정**(국토교통부 발표)



울릉도 저동지구 공공임대주택 조감도

## 향후계획 및 협조사항

- 2015. 12 : 사업추진 기본 협약(응진군↔NH)
- 2016. 4 : 마을정비사업 용역 시행(NH)
- 2016. 12 : 마을지구 지정 및 사업계획 승인[국토교통부]
- 2017. 1 : 착공
- 2018. 12 : 준공
- **[시 협조사항] : 국토교통부의 지구지정을 위한 의견수렴 시 적극 지원**